



guide salarial

2024.

randstad

l'humain en tête.



avant-propos.

En 2024, les salaires et les avantages sociaux influenceront grandement sur la prise de décision des personnes à la recherche d'occasions d'emploi leur permettant de s'épanouir malgré un contexte économique difficile.

Toutefois, l'argent et l'emploi ne font pas tout. Aujourd'hui, les chercheurs d'emploi accordent de l'importance aux **avantages non matériels**, notamment la flexibilité, la formation et la reconnaissance, ainsi qu'une organisation qui promeut les valeurs éthiques et l'équité pour tous.

De leur côté, les employeurs innovent avec de nouvelles stratégies pour lutter contre la pénurie de main-d'œuvre, comme **l'embauche discrète** ainsi que l'utilisation de **structures de rémunération** et de **pratiques d'embauche** axées sur les compétences. Toutefois, il faut une connaissance approfondie du marché de l'emploi et une excellente compréhension des perspectives propres à l'industrie pour offrir des tactiques infaillibles de recrutement et de maintien en poste dans la situation économique actuelle.

Avant de commencer à étudier les salaires de centaines de postes et de lieux de travail partout au Canada, prenez un moment pour examiner les tendances et les prévisions actuelles en matière d'emploi qui auront une incidence sur l'approche de recrutement de votre entreprise ainsi que sur sa capacité à offrir des salaires concurrentiels.

Les entreprises qui prendront le temps de réfléchir à cette analyse seront en mesure d'élaborer de meilleures stratégies de dotation solides et à long terme qui les aideront à devenir plus concurrentielles.

table des matières.

alberta

nord de l'alberta	12
red deer	23
région métropolitaine de calgary	29
région métropolitaine d'edmonton	46

british columbia

fort st. john	64
fraser valley	72
greater vancouver	86
grand victoria	101
kelowna	113
prince george	121
surrey/delta	129

prince edward island

queens - charlottetown	144
------------------------	-----

manitoba

région métropolitaine de winnipeg	152
-----------------------------------	-----

new brunswick

grand saint john	170
région de york	178
saint john	186

nova scotia

grand halifax	194
---------------	-----

ontario

cambridge	202
comté de frontenac	224
comté de hastings	229
comté de peterborough	234
comté de simcoe	243
comté de wellington	256
comté de windsor-essex	268
comté d'oxford	279
grande région de toronto	290
london	309
région de durham	327
région de halton	338
région de niagara	354
région de peel	367
région de waterloo	386
région de york	402
région du grand hamilton	418
région du grand sudbury	436
région métropolitaine d'ottawa	443

québec

capitale-nationale	458
centre-du-québec	476
chaudière-appalaches	492
estrie	505
lanaudière	520
laurentides	527
laval	542
mauricie	560
montréal - agglomération de longueuil	577
montréal - brome-missisquoi	594
montréal - la haute-yamaska	604
montréal - les maskoutains	616
montréal - vaudreuil-soulanges	629
montréal	643
outaouais	662
saguenay-lac-saint-jean	669

saskatchewan

région métropolitaine de regina	680
région métropolitaine de saskatoon	691

newfoundland & labrador

conception bay - st. john's	702
-----------------------------	-----



analyse et
tendances

pour l'année
à venir.

la rémunération et la conciliation travail-vie personnelle sont des éléments importants pour les chercheurs d'emploi.

Notre [étude sur la marque employeur 2023](#) a révélé que la conciliation travail-vie personnelle et une rémunération monétaire suffisante sont les principaux facteurs qui motivent le choix d'un employeur et le maintien en emploi :

- 76 % des employés ont déclaré que les avantages non matériels sont pris en compte au moment de choisir un employeur.
- 79 % ont déclaré que les avantages matériels, comme le salaire, sont importants.
- Les femmes (79 %) et les répondants au niveau d'éducation élevé (78 %) accordent plus d'importance aux avantages non matériels.
- L'importance accordée aux avantages non matériels augmente avec l'âge – 81 % des personnes de 55 à 64 ans les jugent importants.



repérer les signes d'un employé qui a l'intention de partir et comprendre la raison de son changement d'emploi.

Pour de nombreux employés, la **grande démission** s'est transformée en **grand regret**. Bien que le changement d'emploi soit en déclin, il est important de comprendre les caractéristiques démographiques et les raisons des départs des employés pour éviter de perdre une grande partie de votre personnel.

Selon une **étude de Randstad**, les jeunes employés sont plus susceptibles de changer d'emploi. Les hommes et les cols bleus sont ceux qui changent le plus souvent d'emploi.

Un mauvais équilibre travail-vie personnelle et une rémunération insuffisante par rapport à l'augmentation du coût de la vie sont les principales raisons pour lesquelles les employés canadiens quittent leur emploi. Les offres d'emploi irrésistibles et l'absence d'occasions d'avancement professionnel sont également des facteurs importants.

La faible rémunération est particulièrement pertinente pour les femmes (44 %), ainsi que le manque d'intérêt pour leur emploi (23 %) et le manque d'options de travail flexibles (19 %).

raisons de quitter un emploi.

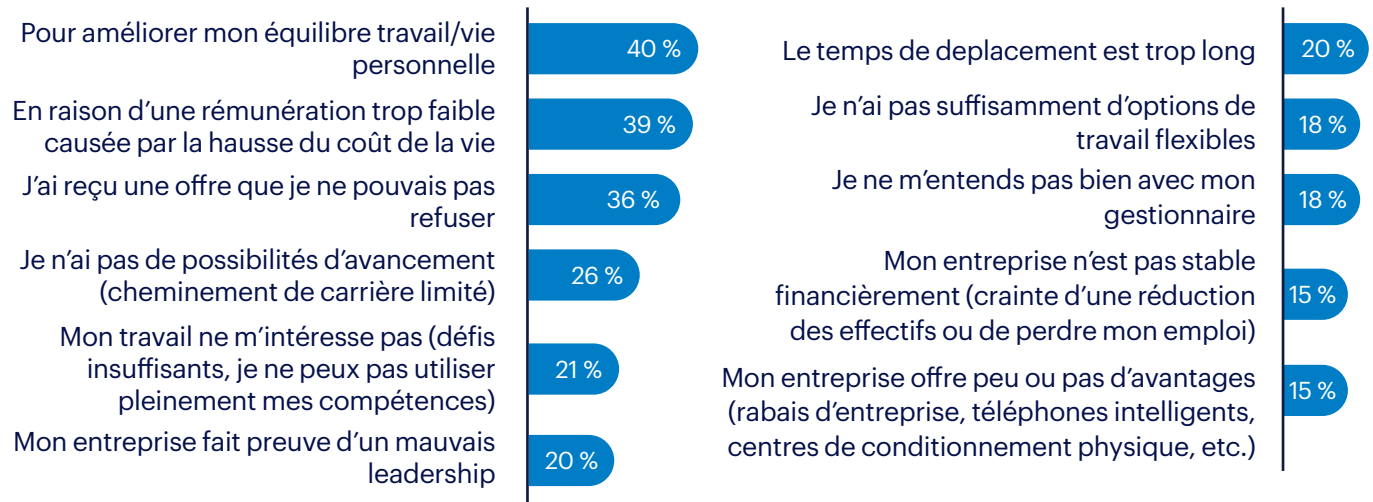

la flexibilité est importante pour tous les travailleurs.

De nombreux employeurs tentent d'exiger un retour au bureau, mais ils font **face à une grande opposition**. Après avoir travaillé à distance pendant presque trois ans à cause de la pandémie mondiale, les employés en sont venus à apprécier la flexibilité associée au télétravail. Les données du sondage suggèrent que de nombreux **Canadiens envisageraient de changer d'emploi s'ils devaient retourner à leur bureau à temps plein**.

Il est conseillé aux employeurs d'écouter attentivement leurs employés et d'offrir le plus de souplesse possible, notamment en envisageant des solutions hybrides de télétravail et de travail au bureau et en offrant d'autres bureaux plus petits pour les employés qui ne sont pas disposés à faire de longs trajets.

Bien que les employés qui ne travaillent pas dans un bureau n'aient pas bénéficié de cette flexibilité, généralement en raison de la nature de leur emploi

sur place, des horaires rigides ou de l'incapacité des employeurs à s'adapter au télétravail, cela ne signifie pas qu'ils ne souhaitent pas bénéficier d'un tel avantage.

Les données du **sondage éclair Workmonitor de Randstad** ont montré que les employés qui ne travaillent pas dans un bureau souhaitent davantage de flexibilité dans leur emploi et que cela est presque aussi important pour eux que leur salaire. Ils croient que leurs employeurs pourraient faire de plus grands efforts pour répondre à ce besoin.

Environ 30 % des cols bleus et gris préféreraient une semaine de travail de quatre jours ou une semaine réduite, des quarts fractionnés, des quarts de nuit ou des heures de fin de semaine flexibles. Pour leur part, la majorité des cols blancs désirent des options de travail à distance.



quel critère lié à la flexibilité est le plus important pour vous?

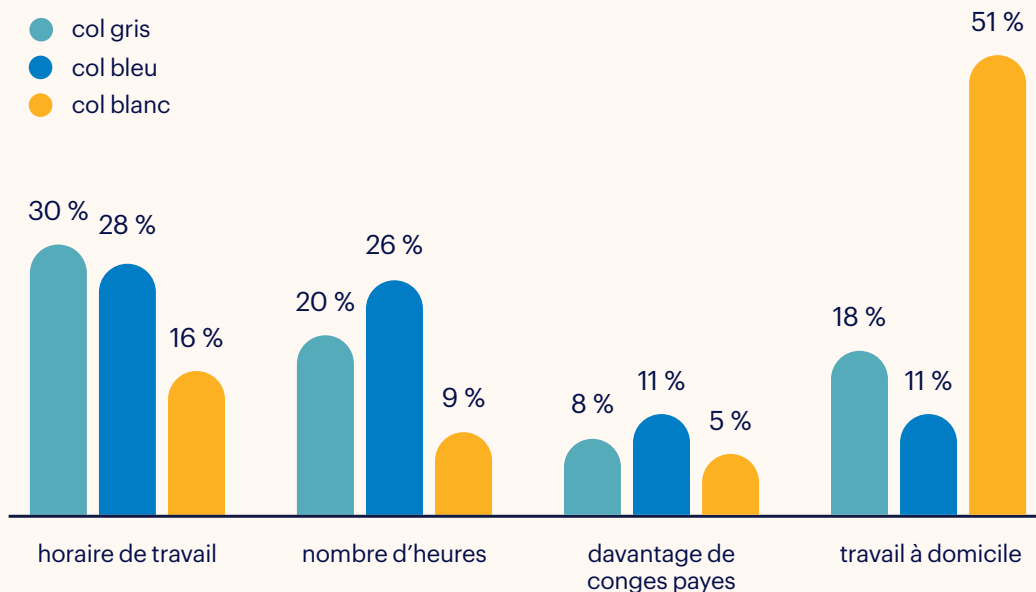

Les employeurs peuvent élaborer des politiques qui aident les gens à mieux faire face à leurs exigences personnelles, notamment :

- Redéfinir le travail des employés qui ne travaillent pas au bureau pour en faire des activités pouvant être exécutées hors site et en dehors des heures normales de bureau.
- Offrir plus de soutien aux employés pour les aider à s'acquitter de leurs obligations personnelles, p. ex., offrir des allocations pour les services de garde d'enfants ou mettre en place un service de garde d'enfants sur place.
- Offrir un soutien efficace aux employés pour réduire le stress et améliorer le niveau d'énergie, p. ex., des programmes de bien-être personnalisés et des installations de conditionnement physique sur le lieu de travail.



l'importance de la diversité et de l'inclusion, de la rémunération équitable, de la transparence salariale et de l'équité.

Selon une étude de Randstad, 23 % des employés canadiens préfèrent être sans emploi plutôt que de travailler pour une entreprise qui ne correspond pas à leurs valeurs personnelles. La prise en compte des valeurs de l'entreprise est une tendance qui a gagné de l'envergure lorsque les millénariaux sont entrés sur le marché du travail. Elle est maintenant bien en place et elle est un facteur décisionnel de plus en plus important pour les employés.

Les employeurs cherchant à se démarquer dans un marché concurrentiel de recrutement pour attirer de meilleurs talents doivent répondre aux critères suivants :

- **Diversité et inclusion** : il ne suffit pas d'avoir une politique sur la diversité et l'inclusion; elle doit être bien intégrée aux initiatives en cours et en évolution. Elle doit tenir compte des commentaires et des mesures des employés.
- **Équité entre les sexes** : une approche d'embauche axée sur les compétences, des programmes de formation sur la diversité et sur l'inclusion et un examen de l'intersectionnalité sont tous des éléments au cœur de la création d'équité.
- **Rémunération équitable** : les plus grandes entreprises du Canada affichent certaines lacunes quand vient le temps de combler l'écart salarial entre les sexes. Il n'est pas avantageux de sous-payer les meilleurs talents, car **des employés qui perçoivent qu'ils sont injustement rémunérés pour leur travail** comparativement à ce qu'ils pourraient obtenir ailleurs sont plus susceptibles de changer d'emploi. Les entreprises qui se mobilisent pour assurer l'équité salariale attireront des employés de qualité et susciteront la loyauté.

- **Transparence salariale** : de nos jours, il est impératif d'indiquer les salaires dans les offres d'emploi – **La génération Z ne prend pas la peine de postuler si le salaire n'est pas indiqué**, et elle n'est pas la seule à valoriser la transparence. La transparence salariale est désormais une exigence légale dans de nombreux pays. Le gouvernement de la Colombie-Britannique a **récemment déposé un projet de loi** visant à réduire les écarts salariaux qui persistent pour les femmes et les autres groupes en quête d'équité.

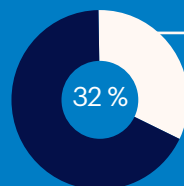

32 % des femmes estiment qu'aucun progrès n'a été réalisé en matière d'égalité entre les hommes et les femmes au travail.

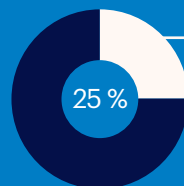

25 % des femmes déclarent que leur employeur se contente de parler, sans agir.

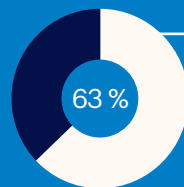

63 % des femmes affirment que, même si on leur répète qu'elles ont les mêmes chances que les hommes, cela ne correspond pas à leur réalité.

pourquoi s'associer à une agence de recrutement.

Il est pratiquement impossible de se tenir au courant des tendances, des prévisions et des meilleures pratiques mondiales en matière d'emploi qui peuvent vous aider à demeurer concurrentiel sur le marché du travail.

Pour les entreprises qui envisagent des moyens d'augmenter leurs ressources humaines, il est essentiel de consulter un guide salarial comme celui-ci et de s'associer à une agence de recrutement pour trouver de nouvelles solutions attrayantes pour les talents d'aujourd'hui.

Parmi les nombreux avantages, vous pouvez vous attendre à ce que votre partenaire vous aide à :

- assurer votre conformité légale, optimiser les processus RH et réduire les coûts;
- élargir votre main-d'œuvre ou à trouver rapidement des candidats dans un créneau approprié pour des postes spécialisés;
- mettre en place des pratiques de rémunération équitables par la maintenance ou les exercices initiaux;
- améliorer votre structure de rémunération interne afin d'assurer la compétitivité et l'harmonisation;
- élaborer des stratégies pour améliorer le maintien en poste et attirer les meilleurs talents;
- compter sur une équipe expérimentée pour vous guider dans différents enjeux liés aux RH et à la rémunération.



Si vous souhaitez en savoir davantage sur la façon dont nous pouvons vous aider à tirer le meilleur parti de votre stratégie de recrutement et de maintien en poste, veuillez [communiquer avec nous](#).

à propos de ce guide.

Ce guide salarial sera un outil précieux pour vous aider à faire votre planification de la rémunération pour 2024 et au-delà. L'objectif? Offrir à vos employés actuels et futurs des salaires compétitifs qu'ils ne pourront pas refuser.

L'information salariale est produite par l'Economic Research Institute (ERI), qui compile rigoureusement des données actuelles du marché sur les salaires, le coût de la vie et la rémunération pour plus de 1 000 secteurs.

Ces données, tirées de sources diverses (comme des enquêtes internes sur les salaires et la rémunération des cadres achetées auprès de tiers), sont fournies par les employeurs. Elles sont également validées par nos spécialistes sectoriels d'un bout à l'autre du Canada.

Les fourchettes de salaires correspondent aux 25e et 75e percentiles pour les postes d'entrée (1 à 3 ans d'expérience), intermédiaires (4 à 7 ans d'expérience) et supérieurs (8 à 12 ans d'expérience). Les salaires sont exprimés en milliers de dollars (55,6 = 55 600 \$). Il s'agit de salaires de base annuels (avant avantages sociaux), à l'exception des salaires pour les postes en soutien industriel, lesquels sont présentés sous forme de taux horaires. Les rôles en finance et comptabilité correspondent aux 25e et 75e percentiles pour 1, 3, 5 et 10 ans d'expérience et sont basées sur nos données internes et sur les données de l'ERI.

Pour les rôles de gestion, la taille de l'entreprise a davantage d'influence sur les salaires que les années d'expérience. Les salaires varient donc selon les revenus de l'entreprise. Les données sont classées par région, plutôt que par ville, pour tenir compte de l'importance accrue du travail à distance.

alberta

nord de l'alberta

expérience client

	junior	interm.	sénior
agent-e d'assistance voyage bilingue	47,7 - 60,4	53,5 - 68,2	59,7 - 75,7
agent-e de clavardage bilingue	52,6 - 67,0	58,5 - 75,8	65,7 - 85,2
agent-e de prise de commande bilingue	40,8 - 52,3	47,0 - 59,7	52,9 - 66,1
agent-e de rétention de la clientèle bilingue	42,4 - 56,3	49,0 - 65,2	56,0 - 74,3
agent-e de sondage bilingue	38,5 - 51,2	46,6 - 60,1	53,3 - 65,9
agent-e de télémarketing bilingue	39,7 - 50,6	44,6 - 57,8	51,0 - 67,0
agent-e junior de collection bilingue	41,7 - 54,3	47,6 - 62,3	54,0 - 70,0
chef d'équipe service à la clientèle bilingue	55,0 - 69,3	60,4 - 77,6	67,4 - 87,3
conseiller en assurances bilingue	67,6 - 85,8	73,7 - 95,2	81,5 - 106,5
directeur des opérations de centre d'appels bilingue	75,6 - 97,8	84,8 - 111,2	95,6 - 124,3
formateur/formatrice du service à la clientèle bilingue	52,7 - 69,2	60,2 - 80,5	69,3 - 91,7
gestionnaire du service à la clientèle bilingue	85,7 - 118,5	101,8 - 135,5	115,7 - 154,3
planificateur de personnel bilingue	58,5 - 73,8	63,1 - 81,5	69,7 - 92,0
répartiteur/répartitrice téléphonique bilingue	48,9 - 62,5	55,6 - 72,0	63,3 - 81,8

l'information salariale peut être donnée de deux manières : selon le salaire annuel ou le taux horaire, par niveaux d'expérience

- junior : 1-3 années d'expérience;
- interm. : 4-7 années d'expérience;
- sénior : 8-12 années d'expérience

Les salaires annuels sont exprimés en milliers de dollars (p. ex. 65,9 = 65 900 \$)



données

salariales.

nord de l'alberta

expérience client

	junior	interm.	sénior
agent-e d'assistance voyage bilingue	47,7 - 60,4	53,5 - 68,2	59,7 - 75,7
agent-e de clavardage bilingue	52,6 - 67,0	58,5 - 75,8	65,7 - 85,2
agent-e de prise de commande bilingue	40,8 - 52,3	47,0 - 59,7	52,9 - 66,1
agent-e de rétention de la clientèle bilingue	42,4 - 56,3	49,0 - 65,2	56,0 - 74,3
agent-e de sondage bilingue	38,5 - 51,2	46,6 - 60,1	53,3 - 65,9
agent-e de télémarketing bilingue	39,7 - 50,6	44,6 - 57,8	51,0 - 67,0
agent-e junior de collection bilingue	41,7 - 54,3	47,6 - 62,3	54,0 - 70,0
chef d'équipe service à la clientèle bilingue	55,0 - 69,3	60,4 - 77,6	67,4 - 87,3
conseiller en assurances bilingue	67,6 - 85,8	73,7 - 95,2	81,5 - 106,5
directeur des opérations de centre d'appels bilingue	75,6 - 97,8	84,8 - 111,2	95,6 - 124,3
formateur/formatrice du service à la clientèle bilingue	52,7 - 69,2	60,2 - 80,5	69,3 - 91,7
gestionnaire du service à la clientèle bilingue	85,7 - 118,5	101,8 - 135,5	115,7 - 154,3
planificateur de personnel bilingue	58,5 - 73,8	63,1 - 81,5	69,7 - 92,0
répartiteur/répartitrice téléphonique bilingue	48,9 - 62,5	55,6 - 72,0	63,3 - 81,8
représentant du service à la clientèle bilingue	45,0 - 57,3	50,1 - 64,8	56,2 - 73,0
représentant(e) bilingue de la gestion des commandes	47,8 - 60,8	54,0 - 70,0	61,6 - 80,4
représentant-e aux ventes internes bilingue	59,1 - 74,8	65,1 - 83,9	72,7 - 94,4
représentant-e du soutien technique - niveau 1 bilingue	54,2 - 72,4	62,2 - 83,6	70,8 - 94,0
responsable de la collecte de fonds	38,5 - 51,2	46,6 - 60,1	53,3 - 65,9
superviseur-e du service à la clientèle bilingue	71,0 - 93,6	80,3 - 107,4	91,4 - 121,7
superviseur-e ventes internes bilingue	83,9 - 111,9	95,2 - 128,7	108,4 - 145,1

gestion industrielle

	junior	interm.	sénior
directeur de la chaîne d'approvisionnement	121,9 - 146,8	158,6 - 190,3	193,5 - 232,7
Directeur de la Planification	127,9 - 164,9	158,4 - 203,8	194,4 - 250,6
directeur/directrice d'entrepôt	81,3 - 105,7	90,4 - 119,3	101,4 - 133,7
directeur/directrice d'usine	111,1 - 152,8	132,4 - 183,5	156,6 - 212,4
directeur/directrice de fabrication	126,4 - 152,2	162,4 - 195,1	199,0 - 239,5
directeur/directrice de l'ingénierie	101,4 - 135,1	115,3 - 156,1	132,1 - 177,2
directeur/directrice de l'approvisionnement	116,1 - 151,6	153,1 - 199,1	184,5 - 240,3
directeur/directrice de projets	123,5 - 148,7	154,2 - 185,3	187,4 - 225,5
directeur/directrice des achats	116,1 - 151,6	153,1 - 199,1	184,5 - 240,3
directeur/directrice des opérations	139,2 - 183,3	180,7 - 238,2	226,4 - 298,6
directeur-e qualité	104,4 - 139,7	131,2 - 174,8	159,7 - 212,5
gestionnaire de la chaîne d'approvisionnement	94,7 - 126,1	109,2 - 146,6	125,3 - 164,2
gestionnaire de la logistique	98,7 - 129,3	111,3 - 147,8	126,2 - 167,0
gestionnaire de l'approvisionnement	94,8 - 123,7	104,5 - 138,7	116,7 - 155,5
gestionnaire de maintenance/entretien	80,5 - 98,7	89,9 - 114,2	98,6 - 129,6
gestionnaire des achats	113,0 - 147,5	127,1 - 168,0	143,6 - 187,9
gestionnaire des opérations	95,2 - 129,4	109,3 - 150,0	125,3 - 168,4
gestionnaire du contrôle d'inventaire	74,4 - 97,2	83,2 - 110,5	94,0 - 124,7
gestionnaire du contrôle/assurance de la qualité	94,9 - 122,5	104,7 - 137,3	116,8 - 153,2
superviseur de logistique	59,6 - 76,4	66,9 - 87,1	75,6 - 98,1
superviseur-e de l'entretien	72,3 - 94,6	82,3 - 109,2	94,2 - 124,4
superviseur-e d'entrepôt	62,9 - 82,5	71,7 - 95,3	82,0 - 108,0
surveillant-e de chantier	94,0 - 122,0	102,8 - 135,9	114,2 - 152,0

ingénierie

construction	junior	interm.	sénior
architecte	72,2 - 94,2	80,6 - 107,0	91,0 - 120,9
chargé de projets de construction	79,2 - 108,6	91,8 - 127,5	106,6 - 145,9
chargé-e de projet civil	96,3 - 127,5	108,3 - 145,5	122,7 - 163,4
concepteur/conceptrice mécanique	61,8 - 81,6	71,1 - 94,9	81,6 - 107,2
concepteur/ingénieur en génie électrique	89,1 - 116,5	100,1 - 133,1	113,6 - 151,0
contremaître	63,3 - 81,9	70,8 - 93,2	80,1 - 105,5
coordinateur de projet	43,7 - 60,1	50,6 - 70,4	58,5 - 80,9
coordonnateur/coordonnatrice BIM/VDC	74,6 - 97,3	83,2 - 110,4	93,9 - 124,7
dessinateur/dessinatrice	65,4 - 82,0	73,7 - 93,8	83,6 - 106,2
dessinateur/dessinatrice en architecture	64,3 - 83,5	74,8 - 98,8	87,7 - 116,2
dessinateur/dessinatrice en génie civil	66,0 - 82,5	74,0 - 94,0	83,7 - 106,5
dessinateur/dessinatrice en mécanique du bâtiment	60,3 - 77,3	67,8 - 88,1	76,4 - 98,4
dessinateur/dessinatrice mécanique	69,3 - 91,9	79,1 - 106,9	90,9 - 121,3
directeur/directrice de l'ingénierie	101,4 - 135,1	115,3 - 156,1	132,1 - 177,2
directeur/directrice de la construction	116,0 - 151,6	154,8 - 201,4	192,1 - 250,5
directeur/directrice de la santé et sécurité	72,2 - 92,9	83,0 - 107,9	95,3 - 122,3
directeur/directrice de projets	123,5 - 148,7	154,2 - 185,3	187,4 - 225,5
directeur/directrice des opérations	139,2 - 183,3	180,7 - 238,2	226,4 - 298,6
directeur/directrice général	102,5 - 110,4	108,6 - 123,8	115,2 - 148,2
estimeur/estimatrice	71,3 - 92,8	79,2 - 104,9	89,1 - 118,4
gestionnaire de la construction	90,8 - 118,0	99,3 - 131,4	110,4 - 147,3
gestionnaire de projets	88,9 - 121,7	103,1 - 142,7	119,4 - 162,3
gestionnaire des achats	113,0 - 147,5	127,1 - 168,0	143,6 - 187,9
gestionnaire des contrats	68,3 - 90,3	77,5 - 104,1	88,6 - 118,1
gestionnaire des opérations	95,2 - 129,4	109,3 - 150,0	125,3 - 168,4

gestionnaire immobilier	72,3 - 94,6	82,3 - 109,2	94,2 - 124,4
ingénieur-e civil	76,5 - 103,5	89,8 - 122,4	104,7 - 139,0
ingénieur-e de projet civil	88,1 - 120,2	101,6 - 140,6	117,7 - 161,2
ingénieur-e de projets	102,4 - 130,3	110,8 - 143,5	121,9 - 159,3
ingénieur-e électrique	77,2 - 107,4	94,4 - 132,2	114,0 - 153,7
ingénieur-e en contrôle de la qualité	81,9 - 108,7	93,7 - 125,9	107,5 - 142,2
ingénieur-e en environnement	74,8 - 99,8	86,1 - 116,8	99,9 - 133,7
ingénieur-e en mécanique du bâtiment	69,2 - 91,9	79,1 - 106,7	90,9 - 120,7
ingénieur-e en structure	83,3 - 110,3	95,1 - 127,9	109,3 - 145,5
ingénieur-e mécanique	74,0 - 104,3	92,1 - 130,2	112,4 - 151,6
inspecteur/inspectrice d'assurance/contrôle de la qualité	65,5 - 86,8	75,7 - 101,2	87,3 - 115,9
inspecteur/inspectrice de sante et securite	70,6 - 92,0	79,9 - 105,4	90,6 - 118,4
inspecteur/inspectrice en électricité	56,9 - 76,3	65,8 - 89,1	75,9 - 102,2
inspecteur/inspectrice en environnement	61,0 - 77,9	67,0 - 87,2	74,7 - 97,6
inspecteur/inspectrice qualité	47,0 - 59,6	52,0 - 67,1	58,2 - 76,0
modélisateur/modélisatrice de bâtiment /concepteur de bâtiment	65,7 - 85,7	73,2 - 97,5	82,7 - 110,6
planificateur/planificatrice/scheduler	46,6 - 59,7	53,1 - 68,6	60,3 - 77,4
rédacteur/rédactrice de spécifications	60,7 - 78,3	68,7 - 89,8	78,1 - 101,3
responsable de terrain	80,4 - 106,1	91,3 - 122,6	104,8 - 141,1
responsable des services techniques	99,6 - 131,3	113,4 - 151,8	130,0 - 173,1
spécialiste en santé et sécurité	83,1 - 108,9	95,1 - 126,6	109,5 - 143,6
superviseur-e de chantier mécanique	62,0 - 79,8	70,0 - 91,7	79,9 - 104,7
superviseur-e de terrain	79,7 - 104,4	89,5 - 118,7	100,9 - 133,2
surintendant de chantier	94,0 - 122,0	102,8 - 135,9	114,2 - 152,0
technicien en architecture	84,7 - 111,4	97,4 - 129,8	112,3 - 147,2
technicien en structure de bâtiment	69,3 - 91,9	79,1 - 106,9	90,9 - 121,3
technicien-ne en génie électrique	67,9 - 86,9	77,4 - 100,4	88,5 - 114,0

technicien-ne en génie mécanique	62,3 - 81,6	70,9 - 94,1	80,9 - 106,0
technologue en génie civil	53,7 - 72,9	64,2 - 87,5	75,5 - 99,6
énergie et pétrole			
acheteur/acheteuse	67,0 - 87,7	76,3 - 101,4	87,4 - 115,6
analyste SIG	49,6 - 65,6	56,2 - 75,3	63,7 - 84,7
chargé-e de projet civil	96,3 - 127,5	108,3 - 145,5	122,7 - 163,4
concepteur/conceptrice de pipelines	73,1 - 95,6	81,7 - 108,7	92,4 - 122,7
concepteur/conceptrice de structures	64,2 - 83,8	72,7 - 96,1	82,6 - 108,5
concepteur/conceptrice mécanique	61,8 - 81,6	71,1 - 94,9	81,6 - 107,2
concepteur/ingénieur en automatisation	67,0 - 89,4	77,0 - 103,9	88,5 - 118,2
concepteur/ingénieur en génie électrique	89,1 - 116,5	100,1 - 133,1	113,6 - 151,0
contrôleur-e de projet	60,6 - 80,5	68,0 - 91,8	77,0 - 104,1
coordinateur de projet	97,6 - 124,4	105,8 - 137,2	116,4 - 152,2
dessinateur/dessinatrice en génie civil	66,0 - 82,5	74,0 - 94,0	83,7 - 106,5
dessinateur/dessinatrice mécanique	63,3 - 82,1	71,1 - 94,6	81,7 - 110,4
directeur/directrice de l'ingénierie	119,6 - 160,7	138,0 - 187,8	159,4 - 213,3
directeur/directrice de la santé et sécurité	75,3 - 97,9	83,6 - 110,6	94,0 - 124,3
directeur/directrice de projets	123,5 - 148,7	154,2 - 185,3	187,4 - 225,5
directeur/directrice des opérations	139,2 - 183,3	180,7 - 238,2	226,4 - 298,6
estimateur/estimatrice	71,3 - 92,8	79,2 - 104,9	89,1 - 118,4
géologue	76,6 - 99,4	86,3 - 113,9	98,2 - 129,2
gestionnaire de contrats	113,7 - 142,3	126,6 - 161,3	142,7 - 182,3
gestionnaire de fiabilité	83,4 - 108,8	96,4 - 127,7	112,0 - 145,8
gestionnaire de programme	85,4 - 110,1	97,1 - 126,9	110,8 - 143,9
gestionnaire de projets	88,9 - 121,7	103,1 - 142,7	119,4 - 162,3
gestionnaire des achats	113,0 - 147,5	127,1 - 168,0	143,6 - 187,9
gestionnaire des contrats	68,3 - 90,3	77,5 - 104,1	88,6 - 118,1

gestionnaire des opérations	95,2 - 129,4	109,3 - 150,0	125,3 - 168,4
gestionnaire du contrôle d'inventaire	74,4 - 97,2	83,2 - 110,5	94,0 - 124,7
gestionnaire du contrôle/assurance de la qualité	94,9 - 122,5	104,7 - 137,3	116,8 - 153,2
ingénieur-e chimiste	83,2 - 120,3	105,7 - 151,1	128,9 - 173,0
ingénieur-e civil	76,5 - 103,5	89,8 - 122,4	104,7 - 139,0
ingénieur-e d'applications	88,2 - 116,0	101,5 - 135,2	116,9 - 152,6
ingénieur-e de machines fixes	66,7 - 85,2	73,3 - 95,1	81,3 - 105,7
ingénieur-e de production	75,3 - 101,0	87,4 - 118,8	101,6 - 135,4
ingénieur-e de projet civil	88,1 - 120,2	101,6 - 140,6	117,7 - 161,2
ingénieur-e de projets	102,4 - 130,3	110,8 - 143,5	121,9 - 159,3
ingénieur-e de service	65,4 - 85,6	73,2 - 98,0	83,4 - 112,6
ingénieur-e des installations	76,8 - 102,8	88,9 - 120,6	103,1 - 137,5
ingénieur-e des mines	83,0 - 110,3	93,7 - 126,5	106,7 - 142,9
ingénieur-e d'essai en génie électrique	83,4 - 111,6	96,7 - 131,5	112,8 - 151,0
ingénieur-e d'instrumentation et contrôle	79,8 - 105,7	91,0 - 122,4	104,5 - 138,7
ingénieur-e d'usine	82,5 - 110,0	96,7 - 130,7	113,5 - 149,9
ingénieur-e électrique	77,2 - 107,4	94,4 - 132,2	114,0 - 153,7
ingénieur-e en amélioration continue	93,5 - 121,4	103,9 - 136,9	116,5 - 152,7
ingénieur-e en approvisionnement stratégique	67,5 - 89,5	77,0 - 103,9	88,6 - 118,3
ingénieur-e en automatisation	75,8 - 101,0	87,2 - 118,0	100,9 - 134,8
ingénieur-e en contrôle de la qualité	81,9 - 108,7	93,7 - 125,9	107,5 - 142,2
ingénieur-e en contrôle des systèmes	77,3 - 103,6	89,6 - 121,7	104,1 - 138,7
ingénieur-e en environnement	74,8 - 99,8	86,1 - 116,8	99,9 - 133,7
ingénieur-e en fiabilité	82,3 - 107,0	94,6 - 124,9	109,4 - 142,2
ingénieur-e en géotechnique	76,2 - 99,9	87,1 - 116,2	100,4 - 132,6
ingénieur-e en ligne de transmission	92,9 - 116,9	100,4 - 128,5	110,2 - 142,0
ingénieur-e en mécanique du bâtiment	69,2 - 91,9	79,1 - 106,7	90,9 - 120,7

ingénieur-e en procédés	73,9 - 98,6	85,1 - 115,0	98,3 - 130,6
ingénieur-e en structure	83,3 - 110,3	95,1 - 127,9	109,3 - 145,5
ingénieur-e en tuyauterie	73,0 - 95,9	82,2 - 109,8	93,5 - 124,4
ingénieur-e hydraulique	78,4 - 104,4	90,1 - 121,8	104,1 - 138,5
ingénieur-e industriel	81,7 - 107,9	92,8 - 124,3	106,0 - 139,9
ingénieur-e mécanique	74,0 - 104,3	92,1 - 130,2	112,4 - 151,6
inspecteur/inspectrice de sante et securite	70,6 - 92,0	79,9 - 105,4	90,6 - 118,4
inspecteur/inspectrice en chef	63,6 - 83,5	71,4 - 95,1	80,6 - 106,6
inspecteur/inspectrice en environnement	61,0 - 77,9	67,0 - 87,2	74,7 - 97,6
planificateur/planificatrice de la demande	59,3 - 81,8	71,3 - 98,5	84,1 - 112,3
planificateur/planificatrice/scheduler	46,6 - 59,7	53,1 - 68,6	60,3 - 77,4
rédacteur/rédactrice de spécifications	60,7 - 78,3	68,7 - 89,8	78,1 - 101,3
responsable de catégorie	75,1 - 98,1	84,0 - 111,7	95,1 - 126,7
responsable du transport	98,7 - 129,3	111,3 - 147,8	126,2 - 167,0
responsable en contrôles de projets	100,1 - 136,0	115,1 - 158,3	132,5 - 179,5
spécialiste de catégorie	61,9 - 80,7	68,7 - 91,3	77,5 - 103,5
spécialiste de l'approvisionnement	69,0 - 89,8	76,6 - 101,6	86,3 - 114,9
spécialiste des achats	62,5 - 81,4	69,4 - 92,1	78,2 - 104,4
spécialiste des contrôles de projets	71,7 - 93,5	81,3 - 107,4	92,4 - 121,2
spécialiste du contrôle des coûts	58,0 - 75,0	64,8 - 85,5	73,5 - 96,7
spécialiste en contrats	69,0 - 90,3	78,5 - 104,0	89,6 - 117,5
surintendant-e	47,3 - 60,6	53,1 - 69,2	60,1 - 78,6
technicien-ne en génie électrique	67,9 - 86,9	77,4 - 100,4	88,5 - 114,0
technicien-ne en génie mécanique	62,3 - 81,6	70,9 - 94,1	80,9 - 106,0
technologue en génie civil	53,7 - 72,9	64,2 - 87,5	75,5 - 99,6
fabrication			
acheteur maintenance	49,9 - 63,9	57,8 - 74,4	66,2 - 84,0

acheteur/acheteuse	67,0 - 87,7	76,3 - 101,4	87,4 - 115,6
analyste aux inventaires	60,8 - 79,0	68,4 - 90,4	77,7 - 102,8
analyste chaîne d'approvisionnement	63,0 - 83,5	71,7 - 96,5	82,1 - 109,0
approvisionneur	67,0 - 87,7	76,3 - 101,4	87,4 - 115,6
concepteur électronique	67,5 - 85,3	76,9 - 98,6	87,9 - 111,8
concepteur/conceptrice électrique	86,1 - 113,8	98,1 - 131,8	112,7 - 150,4
concepteur/conceptrice mécanique	61,8 - 81,6	71,1 - 94,9	81,6 - 107,2
concepteur/ingénieur en automatisation	67,0 - 89,4	77,0 - 103,9	88,5 - 118,2
dessinateur/dessinatrice en mécanique du bâtiment	60,3 - 77,3	67,8 - 88,1	76,4 - 98,4
dessinateur/dessinatrice mécanique	63,3 - 82,1	71,1 - 94,6	81,7 - 110,4
estimateur/estimatrice	71,3 - 92,8	79,2 - 104,9	89,1 - 118,4
gestionnaire de projets	88,9 - 121,7	103,1 - 142,7	119,4 - 162,3
Ingénieur,e robotique	86,6 - 113,3	97,3 - 129,4	110,3 - 145,3
ingénieur-e assurance qualité	73,5 - 96,7	82,9 - 110,6	94,1 - 124,2
ingénieur-e automatisation	67,0 - 89,4	77,0 - 103,9	88,5 - 118,2
ingénieur-e chimiste	83,2 - 120,3	105,7 - 151,1	128,9 - 173,0
ingénieur-e d'applications	88,2 - 116,0	101,5 - 135,2	116,9 - 152,6
ingénieur-e de machines fixes	66,7 - 85,2	73,3 - 95,1	81,3 - 105,7
ingénieur-e de mise en service et de démarrage	69,2 - 92,3	79,6 - 107,8	92,0 - 122,6
ingénieur-e de projets	102,4 - 130,3	110,8 - 143,5	121,9 - 159,3
ingénieur-e de service	65,4 - 85,6	73,2 - 98,0	83,4 - 112,6
ingénieur-e d'essai en génie électrique	83,4 - 111,6	96,7 - 131,5	112,8 - 151,0
ingénieur-e d'usine	75,7 - 100,8	87,0 - 117,5	100,4 - 133,4
ingénieur-e électrique	77,2 - 107,4	94,4 - 132,2	114,0 - 153,7
ingénieur-e électronique	93,9 - 121,9	104,4 - 137,7	117,2 - 153,6
ingénieur-e en amélioration continue	93,5 - 121,4	103,9 - 136,9	116,5 - 152,7
ingénieur-e en approvisionnement stratégique	67,5 - 89,5	77,0 - 103,9	88,6 - 118,3

ingénieur-e en automatisation	75,8 - 101,0	87,2 - 118,0	100,9 - 134,8
ingénieur-e en contrôle de la qualité	81,9 - 108,7	93,7 - 125,9	107,5 - 142,2
ingénieur-e en estimation	86,2 - 114,4	98,8 - 133,2	114,0 - 152,1
ingénieur-e en mécanique du bâtiment	69,2 - 91,9	79,1 - 106,7	90,9 - 120,7
ingénieur-e en procédés	73,9 - 98,6	85,1 - 115,0	98,3 - 130,6
ingénieur-e fiabilité/maintenance	82,3 - 107,0	94,6 - 124,9	109,4 - 142,2
ingénieur-e industriel	81,7 - 107,9	92,8 - 124,3	106,0 - 139,9
ingénieur-e mécanique	74,0 - 104,3	92,1 - 130,2	112,4 - 151,6
ingénieur-e qualité	64,8 - 86,4	75,7 - 102,0	88,1 - 115,9
ingénieur-e SCADA	79,0 - 104,9	90,5 - 122,0	104,3 - 138,8
ingénieur-e système	84,9 - 111,9	96,4 - 129,1	110,2 - 146,0
inspecteur/inspectrice de sante et securite	70,6 - 92,0	79,9 - 105,4	90,6 - 118,4
inspecteur/inspectrice en revêtements	44,3 - 58,4	50,8 - 67,6	58,0 - 77,0
inspecteur/inspectrice général	59,9 - 78,7	67,3 - 89,7	76,0 - 100,5
inspecteur/inspectrice qualité	47,0 - 59,6	52,0 - 67,1	58,2 - 76,0
planificateur maintenance	65,0 - 81,8	73,6 - 93,9	83,6 - 105,9
planificateur/planificatrice de la demande	59,3 - 81,8	71,3 - 98,5	84,1 - 112,3
planificateur/planificatrice de production	57,2 - 75,7	65,9 - 87,9	75,4 - 98,2
spécialiste en logistique	54,8 - 70,8	62,2 - 81,6	70,9 - 92,8
spécialiste en santé et sécurité	83,1 - 108,9	95,1 - 126,6	109,5 - 143,6
spécialiste excellence opérationnelle	87,1 - 113,1	96,8 - 127,6	108,5 - 142,4
technicien-ne assurance/contrôle de la qualité	65,5 - 86,8	75,7 - 101,2	87,3 - 115,9
technicien-ne assurance/qualité	75,1 - 98,0	85,2 - 112,6	97,0 - 126,9
technicien-ne contrôle de la qualité	46,2 - 59,6	51,5 - 67,5	57,8 - 75,7
technicien-ne électronique	66,3 - 85,8	74,2 - 97,7	83,9 - 110,1
technicien-ne en génie électrique	67,9 - 86,9	77,4 - 100,4	88,5 - 114,0
technicien-ne en génie mécanique	62,3 - 81,6	70,9 - 94,1	80,9 - 106,0



métiers spécialisés

	junior	interm.	sénior
assembleur/assembleuse mécanique	41,7 - 54,2	47,5 - 62,2	54,0 - 70,2
électricien de chantier	62,2 - 81,6	69,8 - 93,0	83,2 - 104,7
électricien·ne d'entretien	62,2 - 81,6	69,8 - 93,0	78,8 - 104,7
électromécanicien·ne	63,0 - 85,1	74,6 - 99,4	85,4 - 107,3
machiniste contrôle numérique	48,3 - 62,9	54,5 - 71,8	61,5 - 81,1
machiniste conventionnel	50,4 - 66,2	57,7 - 77,0	66,2 - 88,4
machiniste de chantier	51,6 - 66,4	57,3 - 75,2	64,4 - 84,4
mécanicien de chantier	62,2 - 81,6	69,8 - 93,0	87,3 - 104,7
mécanicien de poids lourd	58,9 - 78,1	68,2 - 91,1	78,4 - 103,8
mécanicien de poids lourd de chantier	62,4 - 78,1	70,7 - 91,1	80,0 - 108,2
mécanicien·ne d'entretien	56,6 - 71,8	64,8 - 83,3	74,2 - 94,8
mécanicien·ne d'équipement lourd	58,9 - 78,1	68,2 - 91,1	78,4 - 103,8
mécanicien·ne industriel	62,6 - 81,3	70,4 - 92,5	79,3 - 102,8
mécaniciens de petits moteurs	42,4 - 57,5	50,5 - 67,8	58,3 - 76,7
programmeur/programmeuse CNC	64,2 - 85,1	73,1 - 98,4	83,8 - 112,3
soudeur de chantier	62,2 - 81,6	69,8 - 93,0	83,2 - 104,7
soudeur/soudeuse	52,9 - 68,7	59,5 - 78,6	67,4 - 89,2
soudeur-assembleur	47,3 - 61,6	54,3 - 71,2	61,8 - 80,2
technicien·ne de service	59,7 - 78,2	69,1 - 91,2	79,4 - 103,6
tuyauteur de chantier	61,7 - 82,7	71,3 - 96,6	89,0 - 110,6

soutien industriel

	junior	interm.	sénior
aide-opérateur/opératrice de machine	19,2 - 24,1	22,9 - 29,7	25,6 - 31,7
assembleur/assembleuse	18,8 - 23,9	21,2 - 26,9	24,2 - 31,9
assembleur/assembleuse de composants électroniques	19,9 - 24,7	22,8 - 27,1	25,1 - 30,3

cariste/conducteur de chariot élévateur	20,7 - 25,4	23,3 - 28,1	26,8 - 33,0
chauffeur/chauffeuse de livraison/transport	21,3 - 26,6	23,9 - 30,5	27,7 - 34,8
commis à l'expédition et à la réception	21,9 - 26,0	23,9 - 30,2	27,8 - 32,8
commis à l'inventaire	20,8 - 25,9	23,5 - 29,1	26,4 - 33,7
commis aux pièces	18,0 - 22,9	20,1 - 26,6	23,8 - 28,9
commis d'entrepôt	19,3 - 24,9	22,8 - 29,1	26,7 - 30,3
concierge/gardien	18,6 - 21,9	20,4 - 24,8	22,0 - 26,7
conducteur/conductrice de camion à mât rétractable	20,9 - 25,5	23,9 - 28,2	26,8 - 32,3
conducteur/conductrice de chariot élévateur à fourche pour le ramassage des commandes	20,6 - 25,1	22,9 - 27,4	25,0 - 31,9
expéditeur/réceptionnaire	20,9 - 26,3	24,1 - 29,3	27,5 - 31,6
journalier/journalière	22,1 - 27,7	25,5 - 31,2	28,8 - 35,1
journalier/journalière de production	19,2 - 24,1	21,9 - 26,8	24,4 - 29,5
manutentionnaire de matériaux	19,0 - 25,3	22,9 - 30,8	26,6 - 30,9
opérateur/opératrice de machine	20,6 - 26,9	23,7 - 31,7	28,1 - 36,2
peintre industriel	21,2 - 26,8	24,2 - 30,1	27,3 - 33,4
préparateur/préparatrice de commandes	18,8 - 23,9	20,9 - 27,2	24,1 - 29,2
préposé à la fabrication	19,0 - 23,8	22,5 - 29,9	24,8 - 30,2
travaux généraux légers	19,5 - 23,9	22,2 - 28,4	25,9 - 29,6
travaux généraux lourds	21,4 - 27,4	24,9 - 30,5	28,3 - 34,3

red deer

expérience client

	junior	interm.	sénior
agent·e d'assistance voyage bilingue	47,7 - 60,4	53,5 - 68,2	59,7 - 75,7
agent·e de clavardage bilingue	52,6 - 67,0	58,5 - 75,8	65,7 - 85,2
agent·e de prise de commande bilingue	40,8 - 52,3	47,0 - 59,7	52,9 - 66,1
agent·e de rétention de la clientèle bilingue	42,4 - 56,3	49,0 - 65,2	56,0 - 74,3
agent·e de sondage bilingue	38,5 - 51,2	46,6 - 60,1	53,3 - 65,9
agent·e de télémarketing bilingue	39,7 - 50,6	44,6 - 57,8	51,0 - 67,0
agent·e junior de collection bilingue	41,7 - 54,3	47,6 - 62,3	54,0 - 70,0
chef d'équipe service à la clientèle bilingue	55,0 - 69,3	60,4 - 77,6	67,4 - 87,3
conseiller en assurances bilingue	67,6 - 85,8	73,7 - 95,2	81,5 - 106,5
directeur des opérations de centre d'appels bilingue	75,6 - 97,8	84,8 - 111,2	95,6 - 124,3
formateur/formatrice du service à la clientèle bilingue	52,7 - 69,2	60,2 - 80,5	69,3 - 91,7
gestionnaire du service à la clientèle bilingue	85,7 - 118,5	101,8 - 135,5	115,7 - 154,3
planificateur de personnel bilingue	58,5 - 73,8	63,1 - 81,5	69,7 - 92,0
répartiteur/répartitrice téléphonique bilingue	48,9 - 62,5	55,6 - 72,0	63,3 - 81,8
représentant du service à la clientèle bilingue	45,0 - 57,3	50,1 - 64,8	56,2 - 73,0
représentant(e) bilingue de la gestion des commandes	47,8 - 60,8	54,0 - 70,0	61,6 - 80,4
représentant·e aux ventes internes bilingue	59,1 - 74,8	65,1 - 83,9	72,7 - 94,4
représentant·e du soutien technique - niveau 1 bilingue	54,2 - 72,4	62,2 - 83,6	70,8 - 94,0
responsable de la collecte de fonds	38,5 - 51,2	46,6 - 60,1	53,3 - 65,9
superviseur·e du service à la clientèle bilingue	71,0 - 93,6	80,3 - 107,4	91,4 - 121,7
superviseur·e ventes internes bilingue	83,9 - 111,9	95,2 - 128,7	108,4 - 145,1

ingénierie

construction	junior	interm.	sénior
architecte	66,3 - 86,2	73,8 - 97,9	83,3 - 110,8
chargé de projets de construction	71,2 - 97,5	82,5 - 114,8	95,8 - 131,7
chargé-e de projet civil	86,1 - 114,2	96,9 - 130,7	109,9 - 147,3
concepteur/conceptrice mécanique	55,7 - 73,1	63,9 - 84,8	73,0 - 95,8
concepteur/ingénieur en génie électrique	79,7 - 104,3	89,4 - 119,4	101,7 - 135,8
contremaître	57,0 - 73,3	63,6 - 83,3	71,7 - 94,3
coordinateur de projet	40,3 - 54,6	46,2 - 63,8	53,3 - 73,0
coordonnateur/coordonnatrice BIM/VDC	68,5 - 89,0	76,2 - 101,0	85,9 - 114,3
dessinateur/dessinatrice	58,7 - 73,2	65,9 - 83,6	74,5 - 94,6
dessinateur/dessinatrice en architecture	57,7 - 74,5	66,9 - 88,0	78,2 - 103,6
dessinateur/dessinatrice en génie civil	59,2 - 73,6	66,2 - 83,8	74,7 - 94,9
dessinateur/dessinatrice en mécanique du bâtiment	54,0 - 68,8	60,5 - 78,2	67,9 - 87,3
dessinateur/dessinatrice mécanique	69,3 - 91,9	79,1 - 106,9	90,9 - 121,3
directeur/directrice de l'ingénierie	91,0 - 121,8	103,7 - 141,2	119,0 - 160,8
directeur/directrice de la construction	104,3 - 137,0	140,0 - 183,6	174,8 - 229,9
directeur/directrice de la santé et sécurité	65,8 - 84,3	75,4 - 98,0	86,4 - 111,2
directeur/directrice de projets	111,5 - 134,8	139,8 - 168,9	170,9 - 206,8
directeur/directrice des opérations	125,1 - 165,9	163,5 - 217,5	206,4 - 274,8
directeur/directrice général	102,5 - 110,4	108,6 - 123,8	115,2 - 148,2
estimateur/estimatrice	64,6 - 83,6	71,5 - 94,5	80,3 - 106,9
gestionnaire de la construction	81,6 - 106,1	89,2 - 118,4	99,2 - 133,0
gestionnaire de projets	80,1 - 109,9	92,9 - 129,2	107,7 - 147,3
gestionnaire des achats	100,9 - 132,4	113,7 - 151,4	128,8 - 169,9
gestionnaire des contrats	61,9 - 81,4	70,0 - 93,8	79,9 - 106,5
gestionnaire des opérations	85,2 - 116,0	97,8 - 135,0	112,3 - 152,1

gestionnaire immobilier	64,4 - 83,9	73,1 - 96,9	83,5 - 110,6
ingénieur-e civil	68,6 - 92,5	80,3 - 109,6	93,6 - 124,8
ingénieur-e de projet civil	79,4 - 108,5	91,6 - 127,3	106,2 - 146,3
ingénieur-e de projets	91,5 - 116,8	99,1 - 128,9	109,1 - 143,5
ingénieur-e électrique	69,2 - 96,0	84,4 - 118,6	102,0 - 138,4
ingénieur-e en contrôle de la qualité	73,3 - 97,1	83,7 - 112,8	96,1 - 127,7
ingénieur-e en environnement	67,1 - 89,1	77,0 - 104,5	89,3 - 119,9
ingénieur-e en mécanique du bâtiment	62,2 - 82,2	70,9 - 95,3	81,3 - 108,1
ingénieur-e en structure	74,5 - 98,6	85,0 - 114,6	97,8 - 130,8
ingénieur-e mécanique	66,4 - 93,2	82,3 - 116,7	100,5 - 136,4
inspecteur/inspectrice d'assurance/contrôle de la qualité	58,7 - 77,3	67,7 - 90,2	77,8 - 103,3
inspecteur/inspectrice de sante et securite	64,3 - 83,5	72,6 - 95,6	82,2 - 107,6
inspecteur/inspectrice en électricité	51,0 - 67,9	58,8 - 79,2	67,6 - 90,8
inspecteur/inspectrice en environnement	55,4 - 70,3	60,7 - 78,6	67,5 - 87,8
inspecteur/inspectrice qualité	43,3 - 54,5	47,7 - 61,2	53,3 - 69,0
modélisateur/modélisatrice de bâtiment /concepteur de bâtiment	70,4 - 91,9	78,5 - 104,5	88,7 - 118,4
planificateur/planificatrice/scheduler	42,3 - 53,7	47,9 - 61,5	54,2 - 69,2
rédacteur/rédactrice de spécifications	55,7 - 71,4	62,9 - 81,8	71,2 - 92,2
responsable de terrain	71,5 - 94,1	81,0 - 109,0	93,0 - 125,7
responsable des services techniques	89,5 - 118,3	101,9 - 137,2	117,1 - 157,0
spécialiste en santé et sécurité	74,3 - 97,4	85,0 - 113,4	97,9 - 129,0
superviseur-e de chantier mécanique	55,7 - 71,2	62,7 - 81,7	71,3 - 93,3
superviseur-e de terrain	70,9 - 92,6	79,4 - 105,4	89,5 - 118,6
surintendant de chantier	84,4 - 109,8	92,4 - 122,5	102,6 - 137,4
technicien en architecture	76,1 - 100,0	87,4 - 116,8	100,8 - 132,8
technicien en structure de bâtiment	69,3 - 91,9	79,1 - 106,9	90,9 - 121,3
technicien-ne en génie électrique	60,9 - 77,5	69,1 - 89,4	78,9 - 101,7

technicien-ne en génie mécanique	55,9 - 72,8	63,4 - 83,8	72,2 - 94,4
technologue en génie civil	48,4 - 65,2	57,6 - 78,0	67,5 - 88,7
fabrication			
acheteur maintenance	45,1 - 57,4	52,1 - 66,5	59,4 - 74,9
acheteur/acheteuse	60,7 - 79,1	68,9 - 91,4	78,8 - 104,3
analyste aux inventaires	55,6 - 71,8	62,3 - 81,9	70,6 - 93,2
analyste chaîne d'approvisionnement	57,2 - 75,3	64,9 - 87,0	74,1 - 98,3
approvisionneur	60,7 - 79,1	68,9 - 91,4	78,8 - 104,3
concepteur électronique	60,5 - 76,1	68,7 - 87,8	78,4 - 99,7
concepteur/conceptrice électrique	77,0 - 101,8	87,7 - 118,2	100,8 - 135,2
concepteur/conceptrice mécanique	55,7 - 73,1	63,9 - 84,8	73,0 - 95,8
concepteur/ingénieur en automatisation	60,1 - 79,6	68,8 - 92,6	78,9 - 105,4
dessinateur/dessinatrice en mécanique du bâtiment	54,0 - 68,8	60,5 - 78,2	67,9 - 87,3
dessinateur/dessinatrice mécanique	56,8 - 73,2	63,7 - 84,3	72,9 - 98,4
estimateur/estimatrice	64,6 - 83,6	71,5 - 94,5	80,3 - 106,9
gestionnaire de projets	80,1 - 109,9	92,9 - 129,2	107,7 - 147,3
Ingénieur,e robotique	77,4 - 101,4	87,0 - 116,0	98,6 - 130,5
ingénieur-e assurance qualité	65,9 - 86,4	74,2 - 98,9	84,1 - 111,2
ingénieur-e automatisation	60,1 - 79,6	68,8 - 92,6	78,9 - 105,4
ingénieur-e chimiste	74,5 - 107,7	94,4 - 135,9	115,5 - 156,2
ingénieur-e d'applications	79,2 - 104,2	91,1 - 121,7	105,0 - 137,9
ingénieur-e de machines fixes	59,4 - 75,5	65,1 - 84,2	72,1 - 93,6
ingénieur-e de mise en service et de démarrage	62,4 - 82,8	71,6 - 96,7	82,6 - 110,3
ingénieur-e de projets	91,5 - 116,8	99,1 - 128,9	109,1 - 143,5
ingénieur-e de service	58,6 - 76,3	65,5 - 87,3	74,4 - 100,4
ingénieur-e d'essai en génie électrique	74,6 - 99,8	86,4 - 117,9	100,9 - 135,9
ingénieur-e d'usine	67,8 - 90,1	77,8 - 105,2	89,7 - 119,7

ingénieur-e électrique	69,2 - 96,0	84,4 - 118,6	102,0 - 138,4
ingénieur-e électronique	83,9 - 109,1	93,3 - 123,6	104,9 - 138,2
ingénieur-e en amélioration continue	83,5 - 108,5	92,7 - 122,6	104,1 - 137,1
ingénieur-e en approvisionnement stratégique	60,6 - 79,9	68,9 - 92,7	79,1 - 105,7
ingénieur-e en automatisation	67,9 - 90,3	78,0 - 105,6	90,2 - 120,9
ingénieur-e en contrôle de la qualité	73,3 - 97,1	83,7 - 112,8	96,1 - 127,7
ingénieur-e en estimation	77,1 - 102,3	88,3 - 119,5	102,0 - 136,9
ingénieur-e en mécanique du bâtiment	62,2 - 82,2	70,9 - 95,3	81,3 - 108,1
ingénieur-e en procédés	66,3 - 88,1	76,1 - 102,9	87,8 - 117,1
ingénieur-e fiabilité/maintenance	73,6 - 95,6	84,6 - 111,9	97,8 - 127,7
ingénieur-e industriel	73,2 - 96,4	83,0 - 111,3	94,8 - 125,6
ingénieur-e mécanique	66,4 - 93,2	82,3 - 116,7	100,5 - 136,4
ingénieur-e qualité	59,1 - 78,3	68,8 - 92,4	79,8 - 105,1
ingénieur-e SCADA	70,7 - 93,7	80,9 - 109,3	93,2 - 124,6
ingénieur-e système	75,9 - 100,1	86,1 - 115,7	98,6 - 131,2
inspecteur/inspectrice de sante et securite	64,3 - 83,5	72,6 - 95,6	82,2 - 107,6
inspecteur/inspectrice en revêtements	41,0 - 53,5	46,7 - 61,6	53,1 - 69,9
inspecteur/inspectrice général	53,7 - 70,0	60,1 - 79,6	67,6 - 89,2
inspecteur/inspectrice qualité	43,3 - 54,5	47,7 - 61,2	53,3 - 69,0
planificateur maintenance	58,1 - 72,7	65,5 - 83,3	74,2 - 93,9
planificateur/planificatrice de la demande	54,3 - 74,2	64,9 - 89,2	76,3 - 101,9
planificateur/planificatrice de production	51,7 - 67,9	59,4 - 78,6	67,7 - 87,8
spécialiste en logistique	49,9 - 64,1	56,5 - 73,6	64,2 - 83,7
spécialiste en santé et sécurité	74,3 - 97,4	85,0 - 113,4	97,9 - 129,0
spécialiste excellence opérationnelle	78,5 - 102,0	87,2 - 115,3	97,8 - 129,0
technicien-ne assurance/contrôle de la qualité	58,7 - 77,3	67,7 - 90,2	77,8 - 103,3
technicien-ne assurance/qualité	67,6 - 87,9	76,5 - 101,2	87,1 - 114,2



technicien·ne contrôle de la qualité	42,6 - 54,5	47,3 - 61,5	52,9 - 68,7
technicien·ne électronique	59,5 - 76,5	66,4 - 87,0	74,8 - 98,2
technicien·ne en génie électrique	60,9 - 77,5	69,1 - 89,4	78,9 - 101,7
technicien·ne en génie mécanique	55,9 - 72,8	63,4 - 83,8	72,2 - 94,4

région métropolitaine de calgary

expérience client

	junior	interm.	sénior
agent-e d'assistance voyage bilingue	45,6 - 57,8	51,2 - 65,3	57,1 - 72,5
agent-e de clavardage bilingue	50,3 - 64,1	56,0 - 72,6	62,9 - 81,7
agent-e de prise de commande bilingue	41,6 - 50,0	45,0 - 57,1	50,6 - 63,2
agent-e de rétention de la clientèle bilingue	40,7 - 53,9	46,9 - 62,5	53,6 - 71,1
agent-e de sondage bilingue	37,0 - 49,0	44,6 - 57,5	51,0 - 63,1
agent-e de télémarketing bilingue	38,6 - 49,1	43,3 - 56,1	49,5 - 65,0
agent-e junior de collection bilingue	40,2 - 52,2	45,8 - 59,9	51,9 - 67,3
chef d'équipe service à la clientèle bilingue	59,4 - 75,9	68,5 - 86,9	76,8 - 94,7
conseiller en assurances bilingue	66,0 - 83,8	71,8 - 93,0	79,5 - 104,2
directeur des opérations de centre d'appels bilingue	73,5 - 95,2	82,4 - 108,4	93,0 - 121,4
formateur/formatrice du service à la clientèle bilingue	49,3 - 64,9	56,4 - 75,6	65,0 - 86,1
gestionnaire du service à la clientèle bilingue	86,4 - 113,3	97,1 - 129,8	110,5 - 148,2
planificateur de personnel bilingue	56,2 - 70,9	60,6 - 78,3	66,9 - 88,5
répartiteur/répartitrice téléphonique bilingue	46,4 - 59,3	52,8 - 68,3	60,0 - 77,7
représentant du service à la clientèle bilingue	43,1 - 54,9	47,9 - 62,0	53,7 - 69,9
représentant(e) bilingue de la gestion des commandes	45,7 - 58,2	51,7 - 67,0	59,0 - 77,0
représentant-e aux ventes internes bilingue	57,3 - 72,5	63,1 - 81,4	70,5 - 91,7
représentant-e du soutien technique - niveau 1 bilingue	51,6 - 69,0	59,3 - 79,8	67,5 - 89,8
responsable de la collecte de fonds	37,0 - 49,0	44,6 - 57,5	51,0 - 63,1
superviseur-e du service à la clientèle bilingue	67,5 - 89,2	76,5 - 102,6	87,1 - 116,5
superviseur-e ventes internes bilingue	81,5 - 109,1	92,6 - 125,7	105,7 - 142,0

finance et comptabilité

	1 an	3 ans	5 ans	10 ans
commis à la facturation	46,6 - 54,7	51,4 - 60,1	55,4 - 64,8	61,8 - 72,4
commis à la paie	53,3 - 62,4	58,7 - 68,7	63,7 - 74,6	73,2 - 85,7
commis aux comptes à payer	47,7 - 53,9	53,1 - 59,8	57,7 - 65,0	66,6 - 75,2
commis aux comptes recevables	49,6 - 55,9	54,9 - 62,0	59,7 - 67,4	69,6 - 78,5
commis comptable	47,9 - 55,5	51,2 - 59,2	54,3 - 62,8	61,0 - 70,7
comptable	75,6 - 90,5	81,6 - 97,7	87,4 - 104,6	99,4 - 119,0
directeur/directrice du service de la paie	100,6 - 121,9	108,7 - 131,5	116,4 - 140,8	133,4 - 161,2
spécialiste de la facturation	45,9 - 53,9	50,5 - 59,0	54,5 - 63,7	61,9 - 72,5
superviseur-e de la comptabilité	79,3 - 96,2	85,3 - 103,4	91,1 - 110,4	104,0 - 125,9
superviseur-e du service de la paie	68,0 - 81,6	74,0 - 88,8	79,7 - 95,7	92,2 - 110,4
technicien-ne au service de la paie	56,3 - 67,5	61,6 - 73,8	66,6 - 79,9	77,8 - 93,1
technicien-ne comptable	63,2 - 74,9	68,1 - 80,8	72,8 - 86,3	82,9 - 98,1
teneur/teneuse de livres	49,9 - 59,1	54,1 - 64,0	58,0 - 68,7	66,6 - 79,0

gestion industrielle

	junior	interm.	sénior
chef d'équipe mécanicien	91,5 - 116,4	99,8 - 124,8	120,6 - 135,2
directeur de la chaîne d'approvisionnement	116,5 - 140,8	152,4 - 183,8	186,9 - 225,4
Directeur de la Planification	123,3 - 159,7	153,3 - 198,2	188,9 - 244,3
directeur/directrice d'entrepôt	75,5 - 85,2	83,2 - 95,6	93,6 - 126,8
directeur/directrice d'usine	106,1 - 146,7	126,7 - 177,1	150,5 - 205,4
directeur/directrice de fabrication	121,8 - 147,1	157,2 - 189,6	193,5 - 233,3
directeur/directrice de l'ingénierie	97,4 - 130,4	111,0 - 151,0	127,4 - 171,9
directeur/directrice de l'approvisionnement	110,9 - 145,6	147,0 - 192,3	178,0 - 232,8
directeur/directrice de projets	119,3 - 144,2	149,6 - 180,4	182,6 - 220,1
directeur/directrice des achats	110,9 - 145,6	147,0 - 192,3	178,0 - 232,8

directeur/directrice des opérations	134,2 - 177,7	175,1 - 231,7	220,1 - 291,2
directeur-e qualité	99,6 - 133,9	125,6 - 168,5	153,5 - 205,5
gestionnaire d'atelier de soudure	99,8 - 114,4	108,1 - 131,0	124,8 - 141,4
gestionnaire d'atelier d'usinage	74,8 - 87,3	83,2 - 95,6	91,5 - 113,7
gestionnaire de la chaîne d'approvisionnement	90,2 - 120,6	104,2 - 140,7	119,8 - 157,9
gestionnaire de la logistique	94,1 - 123,8	106,3 - 141,8	120,8 - 160,7
gestionnaire de l'approvisionnement	90,3 - 118,3	99,7 - 132,9	111,5 - 149,4
gestionnaire de maintenance/entretien	99,8 - 114,4	108,1 - 131,0	124,8 - 141,4
gestionnaire de production	95,6 - 125,8	108,0 - 144,5	123,2 - 164,1
gestionnaire des achats	107,9 - 141,5	121,6 - 161,7	137,7 - 181,4
gestionnaire des opérations	91,3 - 124,5	105,0 - 144,8	120,5 - 163,0
gestionnaire du contrôle d'inventaire	70,8 - 92,7	79,2 - 105,6	89,6 - 119,4
gestionnaire du contrôle/assurance de la qualité	90,4 - 117,1	99,9 - 131,5	111,6 - 147,1
superviseur d'atelier de soudure	84,8 - 97,2	91,8 - 111,3	106,0 - 120,2
superviseur de logistique	56,5 - 72,5	63,5 - 82,7	71,7 - 93,3
superviseur-e de l'entretien	91,5 - 116,4	108,1 - 124,8	120,6 - 135,2
superviseur-e de production	64,3 - 82,8	71,4 - 93,8	80,4 - 106,0
superviseur-e d'entrepôt	62,4 - 67,6	65,0 - 72,8	68,0 - 85,0
surveillant-e de chantier	90,2 - 117,5	98,8 - 131,1	109,9 - 147,0

ingénierie

construction	junior	interm.	sénior
architecte	70,4 - 92,0	78,5 - 104,6	88,8 - 118,4
chargé de projets de construction	75,9 - 104,4	88,1 - 122,9	102,5 - 140,9
chargé-e de projet civil	91,5 - 121,5	103,0 - 139,1	117,0 - 156,7
concepteur/conceptrice mécanique	58,6 - 77,4	67,4 - 90,1	77,4 - 101,9



concepteur/ingénieur en génie électrique	84,6 - 110,9	95,1 - 127,1	108,2 - 144,5
contremaître	59,9 - 77,6	67,0 - 88,4	75,9 - 100,2
coordinateur de projet	42,0 - 57,7	48,6 - 67,6	56,2 - 77,7
coordonnateur/coordonnatrice BIM/VDC	72,7 - 95,0	81,1 - 108,0	91,7 - 122,2
dessinateur/dessinatrice	61,9 - 77,7	69,8 - 89,0	79,2 - 100,9
dessinateur/dessinatrice en architecture	60,9 - 79,1	70,9 - 93,8	83,2 - 110,5
dessinateur/dessinatrice en génie civil	62,5 - 78,2	70,1 - 89,2	79,4 - 101,2
dessinateur/dessinatrice en mécanique du bâtiment	55,9 - 71,9	62,9 - 81,9	71,0 - 91,6
dessinateur/dessinatrice mécanique	69,3 - 91,9	79,1 - 106,9	90,9 - 121,3
directeur/directrice de l'ingénierie	97,4 - 130,4	111,0 - 151,0	127,4 - 171,9
directeur/directrice de la construction	111,7 - 146,6	149,7 - 195,9	186,6 - 244,1
directeur/directrice de la santé et sécurité	69,7 - 89,8	80,1 - 104,5	92,1 - 118,6
directeur/directrice de projets	119,3 - 144,2	149,6 - 180,4	182,6 - 220,1
directeur/directrice des opérations	134,2 - 177,7	175,1 - 231,7	220,1 - 291,2
directeur/directrice général	102,5 - 110,4	108,6 - 123,8	115,2 - 148,2
estimeur/estimatrice	68,5 - 89,3	76,1 - 101,1	85,7 - 114,4
gestionnaire de la construction	87,1 - 113,6	95,4 - 126,7	106,2 - 142,3
gestionnaire de projets	85,5 - 117,6	99,3 - 138,3	115,3 - 157,6
gestionnaire des achats	107,9 - 141,5	121,6 - 161,7	137,7 - 181,4
gestionnaire des contrats	65,6 - 86,8	74,5 - 100,3	85,2 - 114,0
gestionnaire des opérations	91,3 - 124,5	105,0 - 144,8	120,5 - 163,0
gestionnaire immobilier	66,9 - 87,6	76,2 - 101,4	87,3 - 115,8
ingénieur-e civil	72,6 - 98,3	85,2 - 116,6	99,5 - 132,8
ingénieur-e de projet civil	84,7 - 116,1	97,9 - 136,2	113,7 - 156,5
ingénieur-e de projets	97,3 - 124,3	105,5 - 137,2	116,1 - 152,6
ingénieur-e électrique	73,2 - 102,2	89,7 - 126,2	108,5 - 147,2
ingénieur-e en contrôle de la qualité	77,7 - 103,4	89,0 - 120,1	102,3 - 135,9

ingénieur-e en environnement	70,9 - 94,8	81,7 - 111,2	94,9 - 127,6
ingénieur-e en mécanique du bâtiment	65,6 - 87,3	75,0 - 101,4	86,3 - 115,0
ingénieur-e en structure	79,0 - 104,9	90,3 - 122,0	104,0 - 139,1
ingénieur-e mécanique	70,2 - 99,2	87,4 - 124,2	106,9 - 145,1
inspecteur/inspectrice d'assurance/contrôle de la qualité	62,0 - 82,2	71,7 - 96,1	82,8 - 110,2
inspecteur/inspectrice de sante et securite	68,1 - 88,9	77,1 - 102,0	87,5 - 114,8
inspecteur/inspectrice en électricité	53,7 - 72,1	62,1 - 84,3	71,7 - 96,8
inspecteur/inspectrice en environnement	58,4 - 74,7	64,2 - 83,7	71,6 - 93,7
inspecteur/inspectrice qualité	45,0 - 57,0	49,7 - 64,3	55,7 - 72,7
modélisateur/modélisatrice de bâtiment /concepteur de bâtiment	65,5 - 85,2	72,9 - 96,9	82,2 - 109,9
planificateur/planificatrice/scheduler	44,6 - 57,2	50,8 - 65,7	57,7 - 74,2
rédacteur/rédactrice de spécifications	59,5 - 76,8	67,4 - 88,2	76,6 - 99,6
responsable de terrain	74,4 - 98,4	84,6 - 114,0	97,2 - 131,6
responsable des services techniques	95,7 - 126,6	109,1 - 146,8	125,3 - 167,9
spécialiste en santé et sécurité	78,8 - 103,6	90,3 - 120,7	104,1 - 137,3
superviseur-e de chantier mécanique	58,1 - 74,8	65,6 - 86,1	74,9 - 98,4
superviseur-e de terrain	73,8 - 96,9	82,9 - 110,3	93,6 - 124,1
surintendant de chantier	90,2 - 117,5	98,8 - 131,1	109,9 - 147,0
technicien en architecture	80,9 - 106,6	93,1 - 124,5	107,5 - 141,5
technicien en structure de bâtiment	69,3 - 91,9	79,1 - 106,9	90,9 - 121,3
technicien-ne en génie électrique	64,3 - 82,4	73,3 - 95,3	83,9 - 108,5
technicien-ne en génie mécanique	59,0 - 77,3	67,1 - 89,3	76,7 - 100,7
technologue en génie civil	50,8 - 69,1	60,8 - 83,0	71,5 - 94,6
énergie et pétrole			
acheteur/acheteuse	64,3 - 84,4	73,3 - 97,7	84,0 - 111,6
analyste SIG	48,4 - 63,9	54,7 - 73,4	62,1 - 82,6
chargé-e de projet civil	91,5 - 121,5	103,0 - 139,1	117,0 - 156,7

concepteur/conceptrice de pipelines	69,3 - 90,7	77,5 - 103,3	87,7 - 116,8
concepteur/conceptrice de structures	60,8 - 79,4	68,8 - 91,2	78,3 - 103,2
concepteur/conceptrice mécanique	58,6 - 77,4	67,4 - 90,1	77,4 - 101,9
concepteur/ingénieur en automatisation	63,4 - 84,8	72,9 - 98,7	83,9 - 112,4
concepteur/ingénieur en génie électrique	84,6 - 110,9	95,1 - 127,1	108,2 - 144,5
contrôleur-e de projet	58,2 - 77,4	65,3 - 88,4	74,0 - 100,3
coordinateur de projet	93,7 - 119,9	101,7 - 132,5	112,1 - 147,2
dessinateur/dessinatrice en génie civil	62,5 - 78,2	70,1 - 89,2	79,4 - 101,2
dessinateur/dessinatrice mécanique	59,9 - 77,8	67,4 - 89,8	77,5 - 104,9
directeur/directrice de l'ingénierie	115,2 - 155,6	133,2 - 182,4	154,3 - 207,6
directeur/directrice de la santé et sécurité	71,9 - 93,7	79,9 - 106,0	89,9 - 119,4
directeur/directrice de projets	119,3 - 144,2	149,6 - 180,4	182,6 - 220,1
directeur/directrice des opérations	134,2 - 177,7	175,1 - 231,7	220,1 - 291,2
estimeur/estimatrice	68,5 - 89,3	76,1 - 101,1	85,7 - 114,4
géologue	73,4 - 95,4	82,7 - 109,6	94,3 - 124,6
gestionnaire de contrats	108,6 - 136,5	121,1 - 155,1	136,8 - 175,9
gestionnaire de fiabilité	79,9 - 104,6	92,6 - 123,1	107,7 - 140,9
gestionnaire de programme	81,7 - 105,7	93,1 - 122,1	106,4 - 138,8
gestionnaire de projets	85,5 - 117,6	99,3 - 138,3	115,3 - 157,6
gestionnaire des achats	107,9 - 141,5	121,6 - 161,7	137,7 - 181,4
gestionnaire des contrats	65,6 - 86,8	74,5 - 100,3	85,2 - 114,0
gestionnaire des opérations	91,3 - 124,5	105,0 - 144,8	120,5 - 163,0
gestionnaire du contrôle d'inventaire	70,8 - 92,7	79,2 - 105,6	89,6 - 119,4
gestionnaire du contrôle/assurance de la qualité	90,4 - 117,1	99,9 - 131,5	111,6 - 147,1
ingénieur-e chimiste	79,0 - 114,6	100,5 - 144,6	123,0 - 166,2
ingénieur-e civil	72,6 - 98,3	85,2 - 116,6	99,5 - 132,8
ingénieur-e d'applications	84,2 - 111,1	97,0 - 129,8	112,0 - 146,9

ingénieur-e de machines fixes	62,5 - 79,9	68,6 - 89,2	76,3 - 99,3
ingénieur-e de production	71,4 - 96,0	82,9 - 113,1	96,6 - 129,2
ingénieur-e de projet civil	84,7 - 116,1	97,9 - 136,2	113,7 - 156,5
ingénieur-e de projets	97,3 - 124,3	105,5 - 137,2	116,1 - 152,6
ingénieur-e de service	61,9 - 81,2	69,4 - 93,0	79,1 - 107,0
ingénieur-e des installations	72,8 - 97,7	84,3 - 114,9	98,0 - 131,3
ingénieur-e des mines	78,7 - 104,9	88,9 - 120,7	101,5 - 136,6
ingénieur-e d'essai en génie électrique	79,1 - 106,2	91,9 - 125,5	107,3 - 144,5
ingénieur-e d'instrumentation et contrôle	75,7 - 100,5	86,4 - 116,6	99,4 - 132,5
ingénieur-e d'usine	79,1 - 105,8	92,9 - 126,0	109,2 - 144,9
ingénieur-e électrique	73,2 - 102,2	89,7 - 126,2	108,5 - 147,2
ingénieur-e en amélioration continue	89,1 - 116,0	99,1 - 131,1	111,3 - 146,6
ingénieur-e en approvisionnement stratégique	64,1 - 85,2	73,2 - 99,1	84,4 - 113,0
ingénieur-e en automatisation	71,8 - 96,0	82,8 - 112,4	95,9 - 128,7
ingénieur-e en contrôle de la qualité	77,7 - 103,4	89,0 - 120,1	102,3 - 135,9
ingénieur-e en contrôle des systèmes	73,3 - 98,4	85,1 - 116,0	99,0 - 132,5
ingénieur-e en environnement	70,9 - 94,8	81,7 - 111,2	94,9 - 127,6
ingénieur-e en fiabilité	78,0 - 101,7	89,9 - 119,1	104,0 - 135,9
ingénieur-e en géotechnique	72,3 - 95,0	82,7 - 110,6	95,4 - 126,6
ingénieur-e en ligne de transmission	88,2 - 111,3	95,4 - 122,6	104,8 - 135,7
ingénieur-e en mécanique du bâtiment	65,6 - 87,3	75,0 - 101,4	86,3 - 115,0
ingénieur-e en procédés	70,1 - 93,6	80,7 - 109,5	93,3 - 124,6
ingénieur-e en structure	79,0 - 104,9	90,3 - 122,0	104,0 - 139,1
ingénieur-e en tuyauterie	69,2 - 91,1	78,0 - 104,4	88,8 - 118,6
ingénieur-e hydraulique	74,3 - 99,2	85,5 - 116,0	99,0 - 132,3
ingénieur-e industriel	77,5 - 102,6	88,1 - 118,4	100,8 - 133,7
ingénieur-e mécanique	70,2 - 99,2	87,4 - 124,2	106,9 - 145,1

inspecteur/inspectrice de sante et securite	68,1 - 88,9	77,1 - 102,0	87,5 - 114,8
inspecteur/inspectrice en chef	60,0 - 79,0	67,5 - 90,0	76,2 - 101,0
inspecteur/inspectrice en environnement	58,4 - 74,7	64,2 - 83,7	71,6 - 93,7
planificateur/planificatrice de la demande	57,5 - 79,4	69,1 - 95,7	81,6 - 109,4
planificateur/planificatrice/scheduler	44,6 - 57,2	50,8 - 65,7	57,7 - 74,2
rédacteur/rédactrice de spécifications	59,5 - 76,8	67,4 - 88,2	76,6 - 99,6
responsable de catégorie	72,1 - 94,5	80,7 - 107,8	91,5 - 122,5
responsable du transport	94,1 - 123,8	106,3 - 141,8	120,8 - 160,7
responsable en contrôles de projets	96,4 - 131,7	111,1 - 153,7	128,2 - 174,7
spécialiste de catégorie	59,5 - 77,5	66,0 - 87,8	74,4 - 99,7
spécialiste de l'approvisionnement	66,3 - 86,4	73,6 - 97,8	82,9 - 111,0
spécialiste des achats	60,1 - 78,3	66,7 - 88,7	75,2 - 100,6
spécialiste des contrôles de projets	68,8 - 90,0	78,1 - 103,5	88,9 - 117,1
spécialiste du contrôle des coûts	56,2 - 72,7	62,9 - 83,0	71,2 - 94,0
spécialiste en contrats	66,3 - 86,8	75,4 - 100,3	86,2 - 113,5
surintendant-e	45,3 - 58,0	50,8 - 66,3	57,5 - 75,3
technicien-ne en génie électrique	64,3 - 82,4	73,3 - 95,3	83,9 - 108,5
technicien-ne en génie mécanique	59,0 - 77,3	67,1 - 89,3	76,7 - 100,7
technologue en génie civil	50,8 - 69,1	60,8 - 83,0	71,5 - 94,6
fabrication			
acheteur maintenance	47,0 - 60,3	54,5 - 70,2	62,4 - 79,3
acheteur/acheteuse	64,3 - 84,4	73,3 - 97,7	84,0 - 111,6
analyste aux inventaires	59,0 - 76,6	66,3 - 87,8	75,4 - 100,0
analyste chaîne d'approvisionnement	60,5 - 80,3	68,9 - 92,9	78,9 - 105,2
approvisionneur	64,3 - 84,4	73,3 - 97,7	84,0 - 111,6
concepteur électronique	63,9 - 80,9	72,9 - 93,6	83,4 - 106,3
concepteur/conceptrice électrique	81,7 - 108,3	93,2 - 125,8	107,3 - 143,9

concepteur/conceptrice mécanique	58,6 - 77,4	67,4 - 90,1	77,4 - 101,9
concepteur/ingénieur en automatisation	63,4 - 84,8	72,9 - 98,7	83,9 - 112,4
dessinateur/dessinatrice en mécanique du bâtiment	55,9 - 71,9	62,9 - 81,9	71,0 - 91,6
dessinateur/dessinatrice mécanique	59,9 - 77,8	67,4 - 89,8	77,5 - 104,9
estimateur/estimatrice	68,5 - 89,3	76,1 - 101,1	85,7 - 114,4
gestionnaire de projets	85,5 - 117,6	99,3 - 138,3	115,3 - 157,6
Ingénieur,e robotique	82,1 - 107,9	92,4 - 123,4	104,9 - 138,9
ingénieur-e assurance qualité	69,7 - 91,8	78,6 - 105,2	89,3 - 118,3
ingénieur-e automatisation	63,4 - 84,8	72,9 - 98,7	83,9 - 112,4
ingénieur-e chimiste	79,0 - 114,6	100,5 - 144,6	123,0 - 166,2
ingénieur-e d'applications	84,2 - 111,1	97,0 - 129,8	112,0 - 146,9
ingénieur-e de machines fixes	62,5 - 79,9	68,6 - 89,2	76,3 - 99,3
ingénieur-e de mise en service et de démarrage	67,1 - 89,6	77,2 - 104,9	89,4 - 119,6
ingénieur-e de projets	97,3 - 124,3	105,5 - 137,2	116,1 - 152,6
ingénieur-e de service	61,9 - 81,2	69,4 - 93,0	79,1 - 107,0
ingénieur-e d'essai en génie électrique	79,1 - 106,2	91,9 - 125,5	107,3 - 144,5
ingénieur-e d'usine	71,7 - 95,8	82,5 - 111,9	95,4 - 127,4
ingénieur-e électrique	73,2 - 102,2	89,7 - 126,2	108,5 - 147,2
ingénieur-e électronique	89,1 - 116,2	99,3 - 131,5	111,6 - 147,1
ingénieur-e en amélioration continue	89,1 - 116,0	99,1 - 131,1	111,3 - 146,6
ingénieur-e en approvisionnement stratégique	64,1 - 85,2	73,2 - 99,1	84,4 - 113,0
ingénieur-e en automatisation	71,8 - 96,0	82,8 - 112,4	95,9 - 128,7
ingénieur-e en contrôle de la qualité	77,7 - 103,4	89,0 - 120,1	102,3 - 135,9
ingénieur-e en estimation	81,8 - 108,9	93,9 - 127,2	108,5 - 145,6
ingénieur-e en mécanique du bâtiment	65,6 - 87,3	75,0 - 101,4	86,3 - 115,0
ingénieur-e en procédés	70,1 - 93,6	80,7 - 109,5	93,3 - 124,6
ingénieur-e fiabilité/maintenance	78,0 - 101,7	89,9 - 119,1	104,0 - 135,9

ingénieur-e industriel	77,5 - 102,6	88,1 - 118,4	100,8 - 133,7
ingénieur-e mécanique	70,2 - 99,2	87,4 - 124,2	106,9 - 145,1
ingénieur-e qualité	62,0 - 82,8	72,5 - 98,0	84,5 - 111,5
ingénieur-e SCADA	74,9 - 99,7	85,9 - 116,3	99,1 - 132,6
ingénieur-e système	80,5 - 106,5	91,5 - 123,1	104,9 - 139,6
inspecteur/inspectrice de sante et securite	68,1 - 88,9	77,1 - 102,0	87,5 - 114,8
inspecteur/inspectrice en revêtements	42,4 - 55,9	48,6 - 64,7	55,5 - 73,8
inspecteur/inspectrice général	56,6 - 74,4	63,6 - 84,8	71,8 - 95,2
inspecteur/inspectrice qualité	45,0 - 57,0	49,7 - 64,3	55,7 - 72,7
planificateur maintenance	60,1 - 75,8	68,1 - 87,0	77,4 - 98,2
planificateur/planificatrice de la demande	57,5 - 79,4	69,1 - 95,7	81,6 - 109,4
planificateur/planificatrice de production	54,2 - 71,8	62,6 - 83,5	71,5 - 93,4
spécialiste en logistique	52,6 - 68,0	59,8 - 78,4	68,1 - 89,3
spécialiste en santé et sécurité	78,8 - 103,6	90,3 - 120,7	104,1 - 137,3
spécialiste excellence opérationnelle	83,7 - 109,2	93,2 - 123,5	104,7 - 138,0
technicien-ne assurance/contrôle de la qualité	62,0 - 82,2	71,7 - 96,1	82,8 - 110,2
technicien-ne assurance/qualité	71,6 - 93,6	81,3 - 107,8	92,7 - 121,7
technicien-ne contrôle de la qualité	44,2 - 57,0	49,2 - 64,6	55,3 - 72,4
technicien-ne électronique	62,8 - 81,4	70,3 - 92,7	79,5 - 104,7
technicien-ne en génie électrique	64,3 - 82,4	73,3 - 95,3	83,9 - 108,5
technicien-ne en génie mécanique	59,0 - 77,3	67,1 - 89,3	76,7 - 100,7

métiers spécialisés

	junior	interm.	sénior
électricien de chantier	57,6 - 75,7	64,7 - 86,4	79,0 - 97,4
électricien-ne d'entretien	66,5 - 75,7	72,8 - 86,4	79,0 - 97,4
machiniste contrôle numérique	46,2 - 62,4	58,2 - 72,8	66,5 - 83,2

machiniste conventionnel	58,2 - 72,8	66,5 - 83,2	79,0 - 93,6
machiniste de chantier	48,6 - 62,6	54,0 - 71,0	60,8 - 79,8
mécanicien de chantier	57,6 - 75,7	64,7 - 86,4	79,0 - 97,4
mécanicien de poids lourd	72,8 - 83,2	79,0 - 95,6	93,6 - 108,1
mécanicien de poids lourd de chantier	72,8 - 83,2	79,0 - 95,6	91,5 - 108,1
mécanicien-ne d'entretien	54,3 - 73,2	63,6 - 84,1	74,5 - 100,5
mécanicien-ne d'équipement lourd	72,8 - 83,2	80,0 - 95,6	87,3 - 104,0
mécanicien-ne industriel	66,5 - 81,1	74,8 - 87,2	83,2 - 108,1
programmeur/programmeuse CNC	66,5 - 81,6	72,8 - 94,4	80,3 - 108,0
soudeur de chantier	57,6 - 75,7	64,7 - 86,4	79,0 - 97,4
soudeur/soudeuse	52,8 - 64,8	56,1 - 74,2	63,6 - 84,3
technicien-ne de service	56,5 - 74,1	65,4 - 86,5	83,2 - 98,4
tuyauteur de chantier	57,2 - 76,8	66,2 - 89,8	76,4 - 103,0

santé

	junior	interm.	sénior
agent à la prise de rendez-vous	37,6 - 46,8	43,1 - 53,9	49,2 - 61,3
analyste aux dossiers médicaux	52,0 - 68,6	57,7 - 77,7	65,0 - 87,8
assistant administratif médicale	37,8 - 48,0	42,2 - 53,8	47,0 - 59,2
assistant technique en pharmacie	38,3 - 49,5	43,9 - 56,4	49,4 - 60,6
chef d'équipe / superviseur infirmière	86,5 - 110,7	98,6 - 126,7	111,3 - 141,5
commis à la facturation médicale	41,8 - 54,2	48,4 - 62,9	55,2 - 70,7
commis aux dossiers médicaux	40,7 - 51,6	46,4 - 59,1	52,5 - 63,9
conseiller en invalidité	44,1 - 58,7	52,1 - 69,4	60,3 - 78,7
conseiller gestion lésion professionnelle	48,0 - 55,0	55,0 - 65,0	65,0 - 85,0
coordonnateur/coordonnatrice médical / de cliniques	53,4 - 68,1	59,5 - 77,4	67,2 - 88,3
gérant de la pharmacie	115,4 - 153,3	130,4 - 175,3	147,5 - 196,8

gestionnaire clinique santé	82,1 - 105,4	89,4 - 116,8	98,8 - 130,1
gestionnaire de clinique dentaire	59,1 - 76,5	64,9 - 85,4	72,2 - 95,5
gestionnaire de dossiers d'invalidité	56,4 - 72,1	61,0 - 79,7	67,2 - 89,6
gestionnaire en soins infirmiers	100,1 - 129,3	108,4 - 143,2	120,1 - 162,4
pharmacien(ne)	111,1 - 139,2	123,2 - 155,6	136,3 - 170,0
réceptionniste médicale	37,3 - 49,2	44,7 - 57,1	50,5 - 60,9
représentants des services aux patients (unilingues ou bilingues)	37,6 - 46,8	43,1 - 53,9	49,2 - 61,3
secrétaire dentaire	44,0 - 54,0	52,0 - 65,0	55,0 - 72,8
secrétaire médical(e)	40,8 - 52,4	45,8 - 59,2	51,2 - 65,3
spécialiste du remboursement des frais médicaux	43,4 - 58,0	50,8 - 68,3	58,6 - 76,9

soutien d'affaires et opérations

professionnels des services administratifs	junior	interm.	sénior
adjoint chargé de projets	52,2 - 69,3	57,5 - 78,0	64,4 - 88,6
adjoint-e à la direction	62,5 - 85,5	73,1 - 100,9	84,9 - 114,8
adjoint-e à la répartition	55,5 - 70,6	62,7 - 80,6	70,7 - 90,6
adjoint-e administratif	44,3 - 56,4	48,5 - 62,9	53,8 - 70,9
adjoint-e aux achats	44,0 - 57,3	51,2 - 66,3	58,1 - 73,4
adjoint-e aux ventes	47,3 - 59,2	52,3 - 67,3	59,3 - 78,2
adjoint-e juridique	53,5 - 73,5	63,9 - 87,9	74,8 - 99,5
adjoint-e marketing	47,5 - 59,4	52,4 - 67,4	59,4 - 78,2
administrateur/administratrice de bail	54,5 - 71,5	63,1 - 83,5	72,7 - 95,4
administrateur/administratrice de propriété	42,7 - 56,2	48,1 - 64,7	55,0 - 75,2
administrateur/administratrice des ventes	49,3 - 65,9	56,8 - 77,3	65,7 - 88,3
assistant-e virtuelle	38,9 - 48,9	43,7 - 54,5	48,1 - 59,0
commis à la facturation	42,7 - 55,0	49,0 - 62,7	54,7 - 68,3

commis à la saisie de données	39,6 - 50,4	45,3 - 57,3	50,8 - 61,4
commis à la saisie des commandes	39,0 - 44,8	40,6 - 52,3	46,3 - 55,9
commis à l'approvisionnement	41,0 - 52,6	46,7 - 59,6	52,1 - 65,5
commis à l'inventaire	42,7 - 54,2	48,9 - 62,2	55,3 - 69,9
commis administratif	42,5 - 53,1	47,5 - 59,3	52,3 - 64,4
commis au classement	39,3 - 51,8	47,1 - 59,8	52,8 - 63,3
commis au courrier	41,5 - 51,8	47,0 - 57,8	51,5 - 60,8
commis aux avantages sociaux	43,9 - 56,5	50,4 - 65,6	57,7 - 74,8
commis aux commandes	39,2 - 50,0	45,0 - 57,1	50,6 - 63,2
commis aux réclamations	43,3 - 54,9	49,4 - 63,0	56,0 - 71,1
commis de bureau	43,7 - 53,7	47,8 - 59,6	52,8 - 66,3
coordinateur de projet	42,0 - 57,7	48,6 - 67,6	56,2 - 77,7
coordonnateur/coordonnatrice à l'inventaire	51,7 - 65,9	57,6 - 74,8	64,9 - 84,7
coordonnateur/coordonnatrice administratif	49,5 - 61,4	55,8 - 69,7	62,5 - 74,9
coordonnateur/coordonnatrice aux achats	60,5 - 78,9	68,4 - 90,8	78,0 - 103,9
coordonnateur/coordonnatrice de la logistique	53,1 - 70,1	62,0 - 82,2	71,5 - 93,5
coordonnateur/coordonnatrice de services	42,1 - 54,7	47,4 - 62,6	53,7 - 71,5
coordonnateur/coordonnatrice des pièces	37,0 - 51,0	42,6 - 58,4	48,3 - 65,5
coordonnateur/coordonnatrice des relations avec les donateurs	58,2 - 76,3	67,4 - 90,1	78,7 - 104,3
coordonnateur/coordonnatrice des ventes	56,6 - 69,7	61,1 - 77,1	67,6 - 87,7
coordonnateur/coordonnatrice du crédit-bail	50,3 - 66,0	58,3 - 77,1	67,0 - 87,8
coordonnateur/coordonnatrice RH	43,7 - 55,9	49,6 - 63,1	55,0 - 68,2
directeur/directrice administratif	68,6 - 88,2	74,7 - 97,8	82,6 - 109,1
gestionnaire de bureau	60,8 - 78,9	67,0 - 88,3	74,6 - 98,6
gestionnaire de la paie	51,6 - 67,6	58,7 - 78,3	67,3 - 89,7
gestionnaire de propriété	68,4 - 90,4	77,5 - 104,3	88,7 - 119,5
gestionnaire des contrats	108,6 - 136,5	121,1 - 155,1	136,8 - 175,9

réceptionniste	39,0 - 48,1	42,4 - 54,4	47,9 - 62,4
spécialiste des services documentaires	36,3 - 47,3	42,7 - 54,3	48,1 - 56,8
spécialiste en documentation	44,7 - 59,0	53,7 - 68,6	60,6 - 72,8

soutien industriel

	junior	interm.	sénior
aide-opérateur/opératrice de machine	18,4 - 23,1	20,9 - 27,4	24,2 - 29,7
assembleur/assembleuse	18,1 - 22,9	19,8 - 25,0	23,7 - 30,6
assembleur/assembleuse de composants électroniques	18,8 - 23,2	22,3 - 26,6	24,5 - 28,4
cariste/conducteur de chariot élévateur	19,5 - 24,1	21,9 - 27,9	24,6 - 29,5
chauffeur/chauffeuse de livraison/transport	19,5 - 24,7	22,1 - 28,6	23,9 - 31,8
commis à l'emballage	18,1 - 22,8	19,7 - 24,6	22,6 - 26,9
commis à l'expédition et à la réception	19,2 - 24,1	22,4 - 28,3	25,5 - 29,8
commis à l'inventaire	19,4 - 23,9	22,8 - 28,5	25,3 - 30,8
commis aux pièces	17,1 - 22,1	19,2 - 24,6	23,2 - 27,7
commis d'entrepôt	18,1 - 22,6	20,3 - 25,9	24,2 - 27,7
concierge/gardien	17,1 - 20,4	18,9 - 23,3	20,8 - 24,6
conducteur/conductrice de camion à mât rétractable	20,7 - 24,5	21,7 - 27,4	25,4 - 30,2
conducteur/conductrice de chariot élévateur à fourche pour le ramassage des commandes	19,3 - 22,7	21,4 - 27,2	23,9 - 28,6
expéditeur/réceptionnaire	19,9 - 25,0	23,2 - 27,8	25,8 - 30,6
journalier/journalière de production	18,3 - 23,0	20,9 - 26,2	24,4 - 27,9
manutentionnaire de matériaux	18,3 - 22,7	20,1 - 25,6	23,5 - 28,1
opérateur/opératrice de machine	19,8 - 25,7	22,5 - 29,7	26,6 - 33,8
opérateur/opératrice de presse	20,4 - 26,1	22,7 - 29,9	26,8 - 35,4
peintre industriel	20,2 - 25,7	22,1 - 28,9	26,2 - 31,9
préparateur/préparatrice de commandes	17,7 - 22,8	19,5 - 25,9	23,4 - 28,3
préposé à la fabrication	18,4 - 22,3	21,2 - 25,6	22,8 - 28,1

travaux généraux légers	17,3 - 22,9	20,3 - 25,7	23,9 - 27,6
travaux généraux lourds	19,2 - 24,1	22,6 - 27,7	25,5 - 29,8

technologies

architecture	junior	interm.	sénior
architecte (solutions/technique)	94,5 - 117,5	105,3 - 133,0	118,4 - 148,9
architecte d'application	106,8 - 141,6	120,5 - 162,7	137,5 - 186,1
architecte d'entreprise	101,1 - 135,2	115,1 - 156,4	131,9 - 178,8
architecte infonuagique	100,3 - 125,7	113,1 - 143,9	128,2 - 161,2
direction/leadership			
analyste d'affaire	73,8 - 95,7	82,9 - 109,2	93,9 - 123,3
coordonnateur centre de service informatique	75,0 - 85,0	86,6 - 95,0	96,0 - 105,0
directeur/directrice des technologies de l'information	111,3 - 147,7	140,3 - 185,7	174,5 - 230,9
gestionnaire des technologies de l'information	102,8 - 136,2	117,5 - 158,2	135,2 - 180,9
données et analyse de données			
administrateur/administratrice de bases de données	80,1 - 108,4	94,0 - 128,6	109,9 - 147,0
analyste de données	75,2 - 100,5	86,7 - 117,4	100,1 - 133,3
architecte de données	79,7 - 105,0	91,7 - 122,7	105,9 - 139,8
architecte de données BI	103,1 - 137,6	115,1 - 156,3	129,9 - 176,1
développeur/développeuse en intelligence d'affaires	77,8 - 100,8	87,3 - 114,7	98,5 - 128,3
ingénieur-e de données massives	91,6 - 119,5	102,3 - 135,9	115,6 - 153,6
ingénieur-e des données	76,1 - 101,6	87,6 - 118,7	101,2 - 134,8
scientifique des données	87,1 - 116,8	101,0 - 137,2	117,1 - 155,7
gestion de projets			
analyste des systèmes de gestion	78,3 - 102,8	89,5 - 119,5	103,0 - 136,4
chef du bureau de projet	120,0 - 135,0	140,0 - 170,0	175,0 - 205,0

coach agile	81,7 - 105,7	93,1 - 122,1	106,4 - 138,8
coordinateur de projet	71,6 - 89,5	80,3 - 102,0	90,9 - 115,2
gestionnaire de programme	120,0 - 135,0	140,0 - 170,0	175,0 - 205,0
gestionnaire de projets (infrastructure)	109,7 - 147,6	124,0 - 169,9	141,8 - 194,3
gestionnaire de projets (logiciel)	103,8 - 137,0	116,0 - 155,6	130,9 - 175,8
gestionnaire de projets ERP	103,3 - 137,1	112,5 - 152,1	124,5 - 169,9
gestionnaire du produit	91,5 - 125,6	106,1 - 147,6	123,3 - 169,0
gestionnaire, développement organisationnel	78,0 - 104,9	90,8 - 124,6	106,8 - 145,5
propriétaire de produit	85,4 - 112,2	97,8 - 130,1	112,1 - 146,6
rédacteur/rédactrice technique	65,7 - 85,5	76,5 - 100,7	88,9 - 114,5
scrum master	83,1 - 108,0	93,8 - 124,0	106,9 - 141,7
informatique de réseau/infrastructure			
administrateur/administratrice linux/unix	89,4 - 115,8	100,5 - 132,6	114,2 - 150,2
administrateur/administratrice réseau	70,6 - 94,5	81,5 - 110,5	94,2 - 126,1
analyste en soutien technique	55,1 - 72,3	62,8 - 83,6	71,8 - 95,1
devops côté système	88,5 - 122,7	104,0 - 145,3	121,2 - 164,4
gestionnaire des systèmes	80,2 - 105,3	91,7 - 122,2	105,3 - 139,0
gestionnaire en sécurité de l'information	103,7 - 136,8	117,8 - 157,9	134,7 - 179,7
ingénieur-e de réseau	78,6 - 104,5	90,0 - 121,8	103,9 - 139,3
ingénieur-e en sécurité de l'information	83,5 - 111,4	96,1 - 130,1	111,0 - 147,7
ingénieur-e infonuagique	85,1 - 113,7	99,8 - 134,5	116,2 - 152,4
soutien technique	55,1 - 72,3	62,8 - 83,6	71,8 - 95,1
spécialiste en sécurité de l'information	63,3 - 83,3	72,4 - 96,8	83,3 - 109,5
logiciels d'application			
analyste du soutien aux applications	65,2 - 86,5	75,4 - 100,4	86,2 - 113,0
C++ / ingénieur-e systèmes embarqués	80,3 - 103,8	89,9 - 118,1	101,5 - 132,9
concepteur/conceptrice d'interface-utilisateur/d'expérience-utilisateur	75,8 - 97,7	84,4 - 110,5	94,8 - 123,3

consultant en intelligence artificielle	86,4 - 115,9	101,8 - 137,5	118,8 - 156,9
développeur/développeuse ,net/C#	80,3 - 103,8	89,9 - 118,1	101,5 - 132,9
développeur/développeuse d'applications mobiles (iOS/android)	73,1 - 111,7	101,9 - 142,0	122,6 - 154,1
développeur/développeuse de logiciel frontal	75,4 - 99,1	86,3 - 115,1	99,2 - 130,9
développeur/développeuse en apprentissage machine	85,6 - 126,7	114,6 - 158,3	136,9 - 172,3
développeur/développeuse full stack	86,7 - 113,8	99,2 - 132,0	113,8 - 149,4
développeur/développeuse java	78,6 - 101,7	88,0 - 115,7	99,4 - 130,1
développeur/développeuse RPA	59,9 - 79,0	68,8 - 91,8	78,9 - 103,2
développeur/développeuse SQL / bases de données	69,1 - 92,2	79,5 - 107,8	91,9 - 122,9
devops côté développement	73,3 - 98,3	85,0 - 115,8	98,8 - 132,2
directeur du développement et de l'ingénierie	122,0 - 171,4	161,5 - 226,4	209,6 - 293,9
gestionnaire du contrôle/assurance de la qualité	93,1 - 122,8	105,6 - 141,5	120,5 - 159,6
programmeur/programmeuse ERP	80,2 - 103,6	89,7 - 117,9	101,4 - 133,4
quality assurance analyst - manual	70,0 - 92,4	80,6 - 107,8	92,9 - 122,3
testeur/testeuse manuel	54,7 - 73,0	63,8 - 86,2	85,0 - 115,0

région métropolitaine d'edmonton

expérience client

	junior	interm.	sénior
agent-e d'assistance voyage bilingue	44,8 - 56,4	50,0 - 63,5	55,7 - 70,4
agent-e de clavardage bilingue	43,2 - 57,4	54,6 - 70,5	61,3 - 79,1
agent-e de prise de commande bilingue	42,5 - 48,9	44,1 - 55,7	49,5 - 61,6
agent-e de rétention de la clientèle bilingue	40,0 - 52,6	45,9 - 60,8	52,4 - 69,1
agent-e de sondage bilingue	36,5 - 48,0	43,8 - 56,1	49,8 - 61,4
agent-e de télémarketing bilingue	37,4 - 47,2	41,8 - 53,8	47,6 - 62,2
agent-e junior de collection bilingue	39,2 - 50,6	44,5 - 57,9	50,4 - 64,9
chef d'équipe service à la clientèle bilingue	51,2 - 73,0	66,0 - 83,3	73,8 - 90,6
conseiller en assurances bilingue	63,4 - 80,2	69,0 - 88,9	76,2 - 99,4
directeur des opérations de centre d'appels bilingue	70,0 - 90,4	78,4 - 102,7	88,3 - 114,9
formateur/formatrice du service à la clientèle bilingue	48,9 - 63,8	55,7 - 74,1	64,0 - 84,3
gestionnaire du service à la clientèle bilingue	83,0 - 108,4	93,1 - 124,1	105,8 - 141,7
planificateur de personnel bilingue	54,3 - 68,2	58,5 - 75,2	64,5 - 84,8
répartiteur/répartitrice téléphonique bilingue	45,5 - 57,8	51,6 - 66,4	58,5 - 75,3
représentant du service à la clientèle bilingue	42,3 - 53,6	46,9 - 60,4	52,5 - 67,9
représentant(e) bilingue de la gestion des commandes	44,8 - 56,8	50,5 - 65,2	57,5 - 74,7
représentant-e aux ventes internes bilingue	55,0 - 69,3	60,4 - 77,6	67,4 - 87,3
représentant-e du soutien technique - niveau 1 bilingue	50,2 - 66,7	57,5 - 76,9	65,3 - 86,4
responsable de la collecte de fonds	40,0 - 52,6	45,9 - 60,8	52,4 - 69,1
superviseur-e du service à la clientèle bilingue	65,2 - 85,7	73,7 - 98,4	83,7 - 111,6
superviseur-e ventes internes bilingue	77,5 - 103,3	87,9 - 119,0	100,1 - 134,3

finance et comptabilité

	1 an	3 ans	5 ans	10 ans
analyste - budget et performance financières	114,4 - 138,4	123,4 - 149,2	132,1 - 159,7	151,7 - 183,1
analyste d'affaire	85,8 - 102,8	92,7 - 110,8	99,3 - 118,7	114,0 - 136,3
analyste de la trésorerie	80,5 - 96,3	86,2 - 103,1	91,7 - 109,7	104,2 - 124,6
analyste financier	95,4 - 114,1	102,0 - 122,0	108,4 - 129,6	123,2 - 147,2
auditeur/auditrice externe	78,7 - 94,1	85,4 - 102,1	91,8 - 109,9	105,9 - 126,7
commis à la facturation	47,4 - 55,4	52,0 - 60,6	56,0 - 65,3	62,4 - 72,6
commis à la paie	52,7 - 61,5	58,0 - 67,6	62,7 - 73,1	71,9 - 83,8
commis aux comptes à payer	49,2 - 55,5	54,6 - 61,4	59,1 - 66,5	67,9 - 76,4
commis aux comptes recevables	52,0 - 58,4	57,4 - 64,6	62,4 - 70,1	72,3 - 81,5
commis comptable	49,5 - 57,0	52,7 - 60,7	55,8 - 64,3	62,7 - 72,2
commis en crédit et recouvrement	45,2 - 53,5	49,4 - 58,2	53,1 - 62,6	60,6 - 71,4
comptable	79,6 - 95,2	85,2 - 102,0	90,6 - 108,4	102,3 - 122,4
comptable de coûts de revient	75,9 - 90,9	81,9 - 98,1	87,8 - 105,1	101,0 - 120,8
comptables de propriétés	70,5 - 84,4	74,0 - 88,7	77,5 - 92,8	- - -
contrôleur-e	112,6 - 197,2	157,8 - 276,9	204,0 - 359,8	224,4 - 413,8
contrôleur-e adjoint	99,9 - 141,1	129,3 - 158,8	142,1 - 164,6	164,6 - 182,3
directeur de la trésorerie	107,8 - 130,4	116,3 - 140,6	124,5 - 150,5	- - -
directeur/directrice - budget et performance financières	149,4 - 195,5	190,1 - 249,4	231,6 - 304,3	- - -
directeur/directrice aux comptes payables	96,6 - 117,0	105,4 - 127,4	113,8 - 137,7	133,3 - 161,2
directeur/directrice aux comptes recevables	81,9 - 93,9	98,3 - 125,4	114,2 - 134,9	133,8 - 158,0
directeur/directrice de la comptabilité	108,1 - 130,8	116,2 - 140,4	123,9 - 149,8	141,2 - 170,6
directeur/directrice de la fiscalité	114,0 - 139,4	122,2 - 149,4	130,2 - 159,2	149,2 - 182,3
directeur/directrice de la vérification interne	120,2 - 147,1	129,1 - 157,8	137,6 - 168,3	157,1 - 191,6
directeur/directrice de l'information financière	128,4 - 155,3	137,7 - 166,4	146,8 - 177,3	168,1 - 202,7
directeur/directrice des finances	144,9 - 189,7	186,8 - 245,0	227,1 - 298,4	- - -
directeur/directrice du service de crédit et de recouvrement	103,8 - 124,2	111,3 - 133,0	118,6 - 141,7	136,4 - 162,9

directeur/directrice du service de la paie	98,6 - 119,4	106,6 - 128,9	114,1 - 138,0	130,6 - 157,8
fiscaliste	60,8 - 72,8	67,2 - 80,4	73,1 - 87,5	85,4 - 102,2
specialiste comptable	57,8 - 66,5	63,0 - 72,6	67,9 - 78,2	77,6 - 89,5
spécialiste de la facturation	48,9 - 57,0	53,5 - 62,4	57,7 - 67,2	65,2 - 76,0
spécialiste du crédit et du recouvrement	49,9 - 63,1	57,1 - 72,6	64,6 - 81,2	81,1 - 106,3
superviseur-e de la comptabilité	81,9 - 99,2	88,0 - 106,6	94,0 - 113,8	107,1 - 129,6
superviseur-e du service de crédit et de recouvrement	66,4 - 80,5	71,6 - 86,7	76,7 - 92,9	88,5 - 107,0
superviseur-e du service de la paie	67,8 - 81,1	73,7 - 88,2	79,4 - 95,0	91,7 - 109,6
technicien-ne au service de la paie	55,1 - 65,7	60,1 - 71,7	64,9 - 77,4	75,3 - 90,0
technicien-ne comptable	66,6 - 78,8	71,7 - 84,8	76,7 - 90,6	87,1 - 103,0
teneur/teneuse de livres	50,9 - 60,0	54,9 - 64,8	58,9 - 69,5	67,4 - 79,4
vérificateur/vérificatrice interne	76,5 - 91,6	84,5 - 101,1	91,9 - 110,0	107,5 - 128,4
haute direction (revenue de l'entreprise)		10 M\$	100 M\$	1000 M\$
chef/cheffe de la direction financière		167,5 - 294,3	246,5 - 435,1	346,2 - 611,8
vice-président des finances		117,2 - 205,5	168,2 - 295,6	234,6 - 414,3
vice-président-e de l'audit interne		145,7 - 193,1	183,0 - 242,8	222,1 - 295,3

gestion industrielle

	junior	interm.	sénior
chef d'équipe mécanicien	91,5 - 116,4	99,8 - 124,8	120,6 - 135,2
directeur de la chaîne d'approvisionnement	111,5 - 134,7	145,7 - 175,6	178,7 - 215,9
Directeur de la Planification	118,2 - 152,9	146,8 - 189,9	180,9 - 234,5
directeur/directrice d'entrepôt	75,5 - 85,2	83,2 - 95,6	93,6 - 126,8
directeur/directrice d'usine	101,6 - 140,3	121,3 - 169,2	143,9 - 196,6
directeur/directrice de fabrication	116,7 - 140,9	150,5 - 181,5	185,3 - 223,9
directeur/directrice de l'ingénierie	93,5 - 124,9	106,4 - 144,6	122,1 - 164,5
directeur/directrice de l'approvisionnement	106,2 - 139,2	140,6 - 183,9	170,1 - 223,1

directeur/directrice de projets	113,9 - 137,6	142,7 - 172,1	174,1 - 210,4
directeur/directrice des achats	106,2 - 139,2	140,6 - 183,9	170,1 - 223,1
directeur/directrice des opérations	129,1 - 170,7	168,2 - 223,0	211,7 - 281,0
directeur-e qualité	95,4 - 128,1	120,2 - 161,0	146,8 - 196,6
gestionnaire d'atelier de soudure	99,8 - 114,4	108,1 - 131,0	124,8 - 141,4
gestionnaire d'atelier d'usinage	74,8 - 87,3	83,2 - 95,6	91,5 - 113,7
gestionnaire de la chaîne d'approvisionnement	86,6 - 115,4	99,9 - 134,5	114,7 - 151,0
gestionnaire de la logistique	90,3 - 118,4	101,8 - 135,7	115,6 - 153,7
gestionnaire de l'approvisionnement	86,7 - 113,2	95,5 - 127,2	106,8 - 142,8
gestionnaire de maintenance/entretien	99,8 - 114,4	108,1 - 131,0	124,8 - 141,4
gestionnaire de production	95,6 - 125,8	108,0 - 144,5	123,2 - 164,1
gestionnaire des achats	103,3 - 135,3	116,4 - 154,6	131,7 - 173,4
gestionnaire des opérations	88,1 - 119,8	101,1 - 139,2	116,0 - 156,6
gestionnaire du contrôle d'inventaire	68,3 - 89,0	76,3 - 101,2	86,1 - 114,4
gestionnaire du contrôle/assurance de la qualité	86,8 - 112,1	95,7 - 125,8	106,8 - 140,7
superviseur d'atelier de soudure	84,8 - 97,2	91,8 - 111,3	106,0 - 120,2
superviseur de logistique	55,2 - 70,4	61,8 - 80,1	69,7 - 90,2
superviseur-e de l'entretien	91,5 - 116,4	108,1 - 124,8	120,6 - 135,2
superviseur-e de production	64,3 - 82,8	71,4 - 93,8	80,4 - 106,0
superviseur-e d'entrepôt	62,4 - 67,6	65,0 - 72,8	68,0 - 85,0
surveillant-e de chantier	86,7 - 112,7	94,9 - 125,7	105,4 - 140,8

ingénierie

construction	junior	interm.	sénior
architecte	67,7 - 88,1	75,4 - 100,0	85,1 - 113,1
chargé de projets de construction	73,2 - 100,2	84,7 - 117,8	98,4 - 135,0



chargé-e de projet civil	88,2 - 116,8	99,2 - 133,6	112,4 - 150,4
concepteur/conceptrice mécanique	56,9 - 74,8	65,3 - 86,8	74,8 - 98,1
concepteur/ingénieur en génie électrique	81,6 - 106,7	91,6 - 122,1	104,0 - 138,7
contremaître	58,6 - 75,4	65,4 - 85,8	73,8 - 97,1
coordinateur de projet	40,9 - 55,7	47,1 - 65,2	54,3 - 74,7
coordonnateur/coordonnatrice BIM/VDC	69,9 - 90,9	77,8 - 103,1	87,8 - 116,6
coordonnateur/coordonnatrice de la construction	59,0 - 77,9	66,0 - 88,8	74,6 - 100,9
dessinateur/dessinatrice	60,1 - 75,1	67,6 - 85,8	76,5 - 97,1
dessinateur/dessinatrice en architecture	59,1 - 76,4	68,6 - 90,4	80,2 - 106,3
dessinateur/dessinatrice en génie civil	60,7 - 75,5	67,9 - 86,0	76,6 - 97,4
dessinateur/dessinatrice en mécanique du bâtiment	55,2 - 70,6	62,0 - 80,2	69,7 - 89,6
dessinateur/dessinatrice mécanique	69,3 - 91,9	79,1 - 106,9	90,9 - 121,3
directeur/directrice de l'ingénierie	93,5 - 124,9	106,4 - 144,6	122,1 - 164,5
directeur/directrice de la construction	107,1 - 140,4	143,4 - 187,6	178,7 - 234,4
directeur/directrice de la santé et sécurité	67,4 - 86,5	77,3 - 100,4	88,6 - 113,9
directeur/directrice de projets	113,9 - 137,6	142,7 - 172,1	174,1 - 210,4
directeur/directrice des opérations	129,1 - 170,7	168,2 - 223,0	211,7 - 281,0
directeur/directrice général	102,5 - 110,4	108,6 - 123,8	115,2 - 148,2
estimateur/estimatrice	66,0 - 85,6	73,1 - 96,7	82,2 - 109,2
gestionnaire de la construction	83,8 - 108,9	91,7 - 121,4	101,9 - 136,4
gestionnaire de projets	82,0 - 112,3	95,0 - 131,9	110,1 - 150,3
gestionnaire des achats	103,3 - 135,3	116,4 - 154,6	131,7 - 173,4
gestionnaire des contrats	104,0 - 130,5	115,9 - 148,3	130,9 - 168,1
gestionnaire des opérations	88,1 - 119,8	101,1 - 139,2	116,0 - 156,6
gestionnaire immobilier	66,0 - 86,1	75,0 - 99,4	85,7 - 113,4
ingénieur-e civil	70,2 - 94,7	82,2 - 112,1	95,8 - 127,5
ingénieur-e de projet civil	81,3 - 110,9	93,7 - 130,0	108,6 - 149,3

ingénieur-e de projets	93,7 - 119,5	101,5 - 131,8	111,6 - 146,5
ingénieur-e électrique	70,8 - 98,3	86,4 - 121,2	104,4 - 141,3
ingénieur-e en contrôle de la qualité	75,1 - 99,5	85,8 - 115,4	98,4 - 130,5
ingénieur-e en environnement	68,6 - 91,3	78,9 - 106,9	91,4 - 122,6
ingénieur-e en mécanique du bâtiment	63,6 - 84,2	72,6 - 97,6	83,2 - 110,6
ingénieur-e en structure	76,3 - 100,9	87,0 - 117,2	100,1 - 133,6
ingénieur-e mécanique	67,9 - 95,5	84,3 - 119,3	102,9 - 139,3
inspecteur/inspectrice d'assurance/contrôle de la qualité	60,2 - 79,4	69,4 - 92,6	79,9 - 106,0
inspecteur/inspectrice de sante et securite	65,9 - 85,7	74,5 - 98,1	84,3 - 110,3
inspecteur/inspectrice en électricité	52,5 - 70,1	60,6 - 81,8	69,7 - 93,7
inspecteur/inspectrice en environnement	56,6 - 72,0	62,1 - 80,5	69,0 - 90,0
inspecteur/inspectrice qualité	44,2 - 55,7	48,7 - 62,6	54,4 - 70,7
modélisateur/modélisatrice de bâtiment /concepteur de bâtiment	65,5 - 85,2	72,9 - 96,9	82,2 - 109,9
planificateur/planificatrice/scheduler	43,8 - 55,8	49,7 - 63,9	56,2 - 72,0
rédacteur/rédactrice de spécifications	57,6 - 73,9	65,0 - 84,7	73,7 - 95,5
responsable de terrain	73,3 - 96,6	83,1 - 111,7	95,4 - 128,8
responsable des services techniques	91,9 - 121,4	104,6 - 140,6	120,1 - 160,7
spécialiste en santé et sécurité	76,1 - 99,7	87,0 - 116,0	100,2 - 131,8
superviseur-e de chantier mécanique	57,1 - 73,2	64,4 - 84,0	73,3 - 95,9
superviseur-e de terrain	72,7 - 95,0	81,5 - 108,1	91,8 - 121,5
surintendant de chantier	86,7 - 112,7	94,9 - 125,7	105,4 - 140,8
technicien en architecture	77,9 - 102,4	89,5 - 119,4	103,2 - 135,7
technicien en structure de bâtiment	69,3 - 91,9	79,1 - 106,9	90,9 - 121,3
technicien-ne en génie électrique	62,4 - 79,5	70,9 - 91,8	81,0 - 104,3
technicien-ne en génie mécanique	57,3 - 74,7	65,0 - 86,0	74,1 - 96,9
technologue en génie civil	49,5 - 66,9	59,0 - 80,1	69,2 - 91,1

énergie et pétrole



acheteur/acheteuse	62,0 - 80,9	70,5 - 93,5	80,6 - 106,6
analyste SIG	46,8 - 61,5	52,9 - 70,5	59,9 - 79,2
chargé-e de projet civil	88,2 - 116,8	99,2 - 133,6	112,4 - 150,4
concepteur/conceptrice de pipelines	67,1 - 87,4	74,9 - 99,4	84,5 - 112,3
concepteur/conceptrice de structures	59,1 - 76,7	66,7 - 87,9	75,6 - 99,3
concepteur/conceptrice mécanique	56,9 - 74,8	65,3 - 86,8	74,8 - 98,1
concepteur/ingénieur en automatisation	61,6 - 81,8	70,6 - 95,0	81,0 - 108,1
concepteur/ingénieur en génie électrique	81,6 - 106,7	91,6 - 122,1	104,0 - 138,7
contrôleur-e de projet	56,3 - 74,3	63,0 - 84,7	71,2 - 96,0
coordinateur de projet	90,0 - 114,9	97,6 - 126,9	107,5 - 141,0
dessinateur/dessinatrice en génie civil	60,7 - 75,5	67,9 - 86,0	76,6 - 97,4
dessinateur/dessinatrice mécanique	58,2 - 75,2	65,3 - 86,6	74,8 - 101,0
directeur/directrice de l'ingénierie	110,4 - 149,0	127,6 - 174,6	147,8 - 198,9
directeur/directrice de la santé et sécurité	69,5 - 90,1	77,1 - 101,8	86,5 - 114,5
directeur/directrice de projets	113,9 - 137,6	142,7 - 172,1	174,1 - 210,4
directeur/directrice des opérations	129,1 - 170,7	168,2 - 223,0	211,7 - 281,0
estimateur/estimatrice	66,0 - 85,6	73,1 - 96,7	82,2 - 109,2
géologue	70,8 - 91,6	79,6 - 105,0	90,6 - 119,3
gestionnaire de contrats	104,0 - 130,5	115,9 - 148,3	130,9 - 168,1
gestionnaire de fiabilité	77,0 - 100,4	89,0 - 118,0	103,3 - 135,0
gestionnaire de programme	79,0 - 101,9	89,8 - 117,6	102,6 - 133,5
gestionnaire de projets	82,0 - 112,3	95,0 - 131,9	110,1 - 150,3
gestionnaire des achats	103,3 - 135,3	116,4 - 154,6	131,7 - 173,4
gestionnaire des contrats	63,2 - 83,3	71,6 - 96,0	81,7 - 108,9
gestionnaire des opérations	88,1 - 119,8	101,1 - 139,2	116,0 - 156,6
gestionnaire du contrôle d'inventaire	68,3 - 89,0	76,3 - 101,2	86,1 - 114,4
gestionnaire du contrôle/assurance de la qualité	86,8 - 112,1	95,7 - 125,8	106,8 - 140,7

ingénieur-e chimiste	76,3 - 110,2	96,7 - 138,8	118,1 - 159,4
ingénieur-e civil	70,2 - 94,7	82,2 - 112,1	95,8 - 127,5
ingénieur-e d'applications	81,1 - 106,6	93,3 - 124,4	107,5 - 140,8
ingénieur-e de machines fixes	61,4 - 78,1	67,3 - 87,1	74,6 - 96,8
ingénieur-e de production	69,1 - 92,4	80,0 - 108,8	93,0 - 124,1
ingénieur-e de projet civil	81,3 - 110,9	93,7 - 130,0	108,6 - 149,3
ingénieur-e de projets	93,7 - 119,5	101,5 - 131,8	111,6 - 146,5
ingénieur-e de service	60,1 - 78,4	67,2 - 89,6	76,4 - 103,0
ingénieur-e des installations	70,5 - 94,0	81,4 - 110,4	94,4 - 126,1
ingénieur-e des mines	76,0 - 101,0	85,7 - 116,0	97,7 - 131,2
ingénieur-e d'essai en génie électrique	76,4 - 102,2	88,5 - 120,6	103,3 - 138,8
ingénieur-e d'instrumentation et contrôle	73,2 - 96,7	83,3 - 112,1	95,6 - 127,3
ingénieur-e d'usine	76,2 - 101,5	89,3 - 120,8	104,7 - 138,8
ingénieur-e électrique	70,8 - 98,3	86,4 - 121,2	104,4 - 141,3
ingénieur-e en amélioration continue	85,6 - 111,1	95,0 - 125,4	106,6 - 140,2
ingénieur-e en approvisionnement stratégique	62,0 - 81,9	70,6 - 95,0	81,1 - 108,2
ingénieur-e en automatisation	69,5 - 92,4	79,9 - 108,1	92,3 - 123,6
ingénieur-e en contrôle de la qualité	75,1 - 99,5	85,8 - 115,4	98,4 - 130,5
ingénieur-e en contrôle des systèmes	70,9 - 94,8	82,1 - 111,5	95,3 - 127,3
ingénieur-e en environnement	68,6 - 91,3	78,9 - 106,9	91,4 - 122,6
ingénieur-e en fiabilité	75,4 - 97,9	86,6 - 114,4	100,1 - 130,5
ingénieur-e en géotechnique	69,9 - 91,5	79,8 - 106,4	91,9 - 121,6
ingénieur-e en ligne de transmission	85,0 - 107,1	91,9 - 117,8	100,8 - 130,3
ingénieur-e en mécanique du bâtiment	63,6 - 84,2	72,6 - 97,6	83,2 - 110,6
ingénieur-e en procédés	67,8 - 90,2	77,9 - 105,3	89,9 - 119,7
ingénieur-e en structure	76,3 - 100,9	87,0 - 117,2	100,1 - 133,6
ingénieur-e en tuyauterie	67,0 - 87,8	75,3 - 100,5	85,6 - 114,0

ingénieur-e hydraulique	71,9 - 95,5	82,5 - 111,5	95,3 - 127,0
ingénieur-e industriel	74,9 - 98,7	85,0 - 113,8	97,0 - 128,4
ingénieur-e mécanique	67,9 - 95,5	84,3 - 119,3	102,9 - 139,3
inspecteur/inspectrice de sante et securite	65,9 - 85,7	74,5 - 98,1	84,3 - 110,3
inspecteur/inspectrice en chef	58,6 - 76,6	65,7 - 87,2	74,0 - 97,7
inspecteur/inspectrice en environnement	56,6 - 72,0	62,1 - 80,5	69,0 - 90,0
planificateur/planificatrice de la demande	55,6 - 76,2	66,6 - 91,6	78,3 - 104,6
planificateur/planificatrice/scheduler	43,8 - 55,8	49,7 - 63,9	56,2 - 72,0
rédacteur/rédactrice de spécifications	57,6 - 73,9	65,0 - 84,7	73,7 - 95,5
responsable de catégorie	69,4 - 90,5	77,5 - 103,0	87,7 - 116,9
responsable du transport	90,3 - 118,4	101,8 - 135,7	115,6 - 153,7
responsable en contrôles de projets	92,3 - 125,7	106,1 - 146,6	122,3 - 166,6
spécialiste de catégorie	57,4 - 74,5	63,6 - 84,2	71,6 - 95,4
spécialiste de l'approvisionnement	63,9 - 82,8	70,8 - 93,6	79,6 - 106,0
spécialiste des achats	58,1 - 75,4	64,4 - 85,2	72,4 - 96,5
spécialiste des contrôles de projets	66,3 - 86,2	75,0 - 99,0	85,2 - 111,8
spécialiste du contrôle des coûts	54,3 - 70,0	60,6 - 79,6	68,5 - 90,0
spécialiste en contrats	63,9 - 83,3	72,5 - 95,9	82,6 - 108,4
surintendant-e	44,4 - 56,5	49,6 - 64,4	56,1 - 73,0
technicien-ne en génie électrique	62,4 - 79,5	70,9 - 91,8	81,0 - 104,3
technicien-ne en génie mécanique	57,3 - 74,7	65,0 - 86,0	74,1 - 96,9
technologue en génie civil	49,5 - 66,9	59,0 - 80,1	69,2 - 91,1
fabrication			
acheteur maintenance	46,2 - 58,8	53,3 - 68,3	60,9 - 77,0
acheteur/acheteuse	62,0 - 80,9	70,5 - 93,5	80,6 - 106,6
analyste aux inventaires	57,0 - 73,6	63,9 - 84,1	72,4 - 95,7
analyste chaîne d'approvisionnement	58,4 - 77,1	66,3 - 89,0	75,8 - 100,5

approvisionnementneur	62,0 - 80,9	70,5 - 93,5	80,6 - 106,6
concepteur électronique	62,0 - 78,1	70,5 - 90,1	80,4 - 102,3
concepteur/conceptrice électrique	78,9 - 104,2	89,8 - 120,8	103,2 - 138,2
concepteur/conceptrice mécanique	56,9 - 74,8	65,3 - 86,8	74,8 - 98,1
concepteur/ingénieur en automatisation	61,6 - 81,8	70,6 - 95,0	81,0 - 108,1
dessinateur/dessinatrice en mécanique du bâtiment	55,2 - 70,6	62,0 - 80,2	69,7 - 89,6
dessinateur/dessinatrice mécanique	58,2 - 75,2	65,3 - 86,6	74,8 - 101,0
estimateur/estimatrice	66,0 - 85,6	73,1 - 96,7	82,2 - 109,2
gestionnaire de projets	82,0 - 112,3	95,0 - 131,9	110,1 - 150,3
Ingénieur,e robotique	79,3 - 103,8	89,1 - 118,6	101,0 - 133,4
ingénieur-e assurance qualité	67,5 - 88,5	76,0 - 101,3	86,1 - 113,8
ingénieur-e automatisation	61,6 - 81,8	70,6 - 95,0	81,0 - 108,1
ingénieur-e chimiste	76,3 - 110,2	96,7 - 138,8	118,1 - 159,4
ingénieur-e d'applications	81,1 - 106,6	93,3 - 124,4	107,5 - 140,8
ingénieur-e de machines fixes	61,4 - 78,1	67,3 - 87,1	74,6 - 96,8
ingénieur-e de mise en service et de démarrage	64,2 - 85,3	73,7 - 99,6	85,1 - 113,4
ingénieur-e de projets	93,7 - 119,5	101,5 - 131,8	111,6 - 146,5
ingénieur-e de service	60,1 - 78,4	67,2 - 89,6	76,4 - 103,0
ingénieur-e d'essai en génie électrique	76,4 - 102,2	88,5 - 120,6	103,3 - 138,8
ingénieur-e d'usine	69,4 - 92,2	79,7 - 107,6	91,9 - 122,4
ingénieur-e électrique	70,8 - 98,3	86,4 - 121,2	104,4 - 141,3
ingénieur-e électronique	85,9 - 111,7	95,6 - 126,3	107,3 - 141,2
ingénieur-e en amélioration continue	85,6 - 111,1	95,0 - 125,4	106,6 - 140,2
ingénieur-e en approvisionnement stratégique	62,0 - 81,9	70,6 - 95,0	81,1 - 108,2
ingénieur-e en automatisation	69,5 - 92,4	79,9 - 108,1	92,3 - 123,6
ingénieur-e en contrôle de la qualité	75,1 - 99,5	85,8 - 115,4	98,4 - 130,5
ingénieur-e en estimation	78,9 - 104,7	90,5 - 122,2	104,4 - 139,8

ingénieur-e en mécanique du bâtiment	63,6 - 84,2	72,6 - 97,6	83,2 - 110,6
ingénieur-e en procédés	67,8 - 90,2	77,9 - 105,3	89,9 - 119,7
ingénieur-e fiabilité/maintenance	75,4 - 97,9	86,6 - 114,4	100,1 - 130,5
ingénieur-e industriel	74,9 - 98,7	85,0 - 113,8	97,0 - 128,4
ingénieur-e mécanique	67,9 - 95,5	84,3 - 119,3	102,9 - 139,3
ingénieur-e qualité	60,4 - 80,3	70,4 - 94,7	81,8 - 107,6
ingénieur-e SCADA	72,4 - 96,0	82,8 - 111,8	95,4 - 127,3
ingénieur-e système	77,7 - 102,4	88,2 - 118,3	100,9 - 134,0
inspecteur/inspectrice de sante et securite	65,9 - 85,7	74,5 - 98,1	84,3 - 110,3
inspecteur/inspectrice en revêtements	41,7 - 54,6	47,7 - 63,0	54,3 - 71,6
inspecteur/inspectrice général	55,3 - 72,3	62,0 - 82,2	69,8 - 92,1
inspecteur/inspectrice qualité	44,2 - 55,7	48,7 - 62,6	54,4 - 70,7
planificateur maintenance	59,5 - 74,6	67,2 - 85,4	76,1 - 96,4
planificateur/planificatrice de la demande	55,6 - 76,2	66,6 - 91,6	78,3 - 104,6
planificateur/planificatrice de production	53,0 - 69,7	60,9 - 80,8	69,5 - 90,3
spécialiste en logistique	50,9 - 65,5	57,7 - 75,3	65,6 - 85,6
spécialiste en santé et sécurité	76,1 - 99,7	87,0 - 116,0	100,2 - 131,8
spécialiste excellence opérationnelle	80,3 - 104,3	89,2 - 117,8	100,1 - 131,7
technicien-ne assurance/contrôle de la qualité	60,2 - 79,4	69,4 - 92,6	79,9 - 106,0
technicien-ne assurance/qualité	69,2 - 90,0	78,4 - 103,5	89,2 - 116,7
technicien-ne contrôle de la qualité	43,4 - 55,7	48,2 - 62,9	54,0 - 70,4
technicien-ne électronique	60,9 - 78,5	68,1 - 89,3	76,8 - 100,7
technicien-ne en génie électrique	62,4 - 79,5	70,9 - 91,8	81,0 - 104,3
technicien-ne en génie mécanique	57,3 - 74,7	65,0 - 86,0	74,1 - 96,9

métiers spécialisés

	junior	interm.	sénior
électricien de chantier	57,0 - 74,5	63,8 - 84,8	72,0 - 95,5
électricien·ne d'entretien	66,5 - 75,7	72,8 - 86,4	79,0 - 97,4
machiniste contrôle numérique	46,2 - 62,4	58,2 - 72,8	66,5 - 83,2
machiniste conventionnel	58,2 - 72,8	66,5 - 83,2	79,0 - 93,6
machiniste de chantier	47,7 - 61,1	52,9 - 69,0	59,3 - 77,4
mécanicien de chantier	57,0 - 74,5	63,8 - 84,8	79,0 - 95,5
mécanicien de poids lourd	72,8 - 83,2	79,0 - 95,6	91,5 - 108,1
mécanicien de poids lourd de chantier	72,8 - 83,2	79,0 - 95,6	91,5 - 108,1
mécanicien·ne d'entretien	54,3 - 73,2	63,6 - 84,1	74,5 - 100,5
mécanicien·ne d'équipement lourd	72,8 - 83,2	80,0 - 95,6	87,3 - 104,0
mécanicien·ne industriel	66,5 - 81,1	74,8 - 87,2	83,2 - 108,1
programmeur/programmeuse CNC	66,5 - 81,6	72,8 - 91,3	77,8 - 104,3
soudeur de chantier	57,0 - 74,5	63,8 - 84,8	79,0 - 95,5
soudeur/soudeuse	52,8 - 64,8	56,1 - 74,2	63,6 - 84,3
technicien·ne de service	54,9 - 71,7	63,4 - 83,4	80,0 - 94,7
tuyauteur de chantier	56,6 - 75,5	65,2 - 88,0	79,0 - 100,9

santé

	junior	interm.	sénior
agent à la prise de rendez-vous	35,4 - 45,6	40,5 - 52,2	46,0 - 58,8
analyste aux dossiers médicaux	50,4 - 66,1	55,9 - 74,8	62,8 - 84,3
assistant administratif médicale	36,8 - 46,4	41,0 - 52,0	45,6 - 57,1
assistant technique en pharmacie	37,7 - 48,4	43,1 - 55,0	48,4 - 59,0
chef d'équipe / superviseur infirmière	83,9 - 107,0	95,5 - 122,4	107,6 - 136,6
commis à la facturation médicale	40,7 - 52,5	47,0 - 60,7	53,4 - 68,1
commis aux dossiers médicaux	39,9 - 50,3	45,4 - 57,5	51,2 - 62,0

conseiller en invalidité	43,0 - 56,9	50,7 - 67,0	58,4 - 75,9
conseiller gestion lésion professionnelle	48,0 - 55,0	55,0 - 65,0	65,0 - 85,0
coordonnateur/coordonnatrice médical / de cliniques	51,8 - 65,7	57,5 - 74,5	64,9 - 84,8
gérant de la pharmacie	110,6 - 146,9	124,9 - 167,7	141,3 - 188,5
gestionnaire clinique santé	79,0 - 101,1	86,0 - 112,0	94,8 - 124,7
gestionnaire de clinique dentaire	57,2 - 73,7	62,7 - 82,1	69,6 - 91,6
gestionnaire de dossiers d'invalidité	54,7 - 69,5	58,9 - 76,6	64,9 - 86,0
gestionnaire en soins infirmiers	96,1 - 123,9	104,0 - 137,1	115,1 - 155,5
pharmacien(ne)	107,5 - 134,4	119,0 - 150,1	131,6 - 163,8
réceptionniste médicale	36,7 - 48,1	43,7 - 55,5	49,3 - 59,1
représentants des services aux patients (unilingues ou bilingues)	37,1 - 45,9	42,3 - 52,7	48,1 - 59,7
secrétaire dentaire	44,0 - 54,0	52,0 - 65,0	55,0 - 72,8
secrétaire médical(e)	40,0 - 51,1	44,8 - 57,6	49,9 - 63,4
spécialiste du remboursement des frais médicaux	42,2 - 56,1	49,2 - 65,7	56,6 - 73,9

soutien d'affaires et opérations

professionnels des services administratifs	junior	interm.	sénior
adjoint à la répartition	53,8 - 68,1	60,5 - 77,5	68,1 - 86,9
adjoint chargé de projets	50,9 - 67,1	55,9 - 75,4	62,5 - 85,5
adjoint-e à la direction	60,6 - 82,6	70,7 - 97,2	81,9 - 110,5
adjoint-e à la direction (bilingue)	50,0 - 55,0	52,0 - 60,0	58,0 - 70,0
adjoint-e administratif	43,4 - 54,9	47,3 - 61,1	52,5 - 68,7
adjoint-e administratif (bilingue)	48,0 - 55,0	52,0 - 60,0	55,0 - 65,0
adjoint-e aux ventes	46,0 - 57,3	50,7 - 64,9	57,4 - 75,3
adjoint-e juridique	51,7 - 70,6	61,5 - 84,2	71,8 - 95,2
administrateur/administratrice de propriété	41,7 - 54,6	46,9 - 62,6	53,5 - 72,5

administrateur/administratrice des ventes	47,4 - 63,1	54,5 - 73,7	62,9 - 84,1
commis à la facturation	42,6 - 53,3	47,6 - 60,5	53,0 - 65,9
commis à la saisie de données	39,9 - 49,2	44,3 - 55,8	49,6 - 59,7
commis à la saisie des commandes	38,5 - 44,5	40,4 - 51,7	46,0 - 55,2
commis à l'approvisionnement	40,8 - 52,0	46,3 - 58,7	51,6 - 64,4
commis à l'inventaire	43,5 - 53,6	48,4 - 61,2	54,6 - 68,6
commis administratif	41,7 - 51,8	46,4 - 57,7	51,0 - 62,5
commis au classement	39,7 - 50,7	46,1 - 58,3	51,6 - 61,7
commis au courrier	40,7 - 50,5	45,9 - 56,2	50,2 - 59,1
commis aux commandes	38,6 - 48,9	44,1 - 55,7	49,5 - 61,6
commis de bureau	42,8 - 52,4	46,7 - 58,0	51,4 - 64,3
coordinateur de projet	40,9 - 55,7	47,1 - 65,2	54,3 - 74,7
coordonnateur/coordonnatrice à l'inventaire	50,5 - 64,1	56,2 - 72,6	63,1 - 82,0
coordonnateur/coordonnatrice administratif	48,4 - 59,7	54,3 - 67,5	60,7 - 72,5
coordonnateur/coordonnatrice aux achats	58,4 - 75,8	65,9 - 87,0	75,0 - 99,3
coordonnateur/coordonnatrice de la logistique	51,9 - 68,1	60,4 - 79,6	69,4 - 90,4
coordonnateur/coordonnatrice de services	41,4 - 53,5	46,4 - 60,9	52,5 - 69,4
coordonnateur/coordonnatrice des ventes	54,4 - 66,7	58,5 - 73,6	64,7 - 83,6
coordonnateur/coordonnatrice RH	42,9 - 54,6	48,6 - 61,5	53,7 - 66,3
directeur/directrice administratif	66,1 - 84,7	72,0 - 93,8	79,4 - 104,5
gestionnaire de bureau	58,9 - 75,9	64,7 - 84,9	71,9 - 94,6
gestionnaire de la paie	50,1 - 65,2	56,8 - 75,4	65,0 - 86,1
gestionnaire de propriété	66,2 - 86,9	74,7 - 100,1	85,3 - 114,5
gestionnaire des contrats	104,0 - 130,5	115,9 - 148,3	130,9 - 168,1
réceptionniste	39,5 - 47,1	41,6 - 53,2	46,9 - 60,8
réceptionniste (bilingue)	40,0 - 50,0	45,0 - 58,0	50,0 - 65,0
représentant,e des commandes (clerical)	50,1 - 55,1	52,3 - 62,4	65,0 - 70,0

spécialiste des services documentaires	35,9 - 46,4	41,9 - 53,0	47,1 - 55,4
spécialiste en documentation	43,8 - 57,5	52,4 - 66,6	59,0 - 70,7

soutien industriel

	junior	interm.	sénior
aide-opérateur/opératrice de machine	18,4 - 23,0	20,8 - 27,1	24,1 - 29,9
assembleur/assembleuse	17,9 - 22,5	19,7 - 24,8	23,6 - 30,1
assembleur/assembleuse de composants électroniques	18,9 - 23,1	22,4 - 26,4	24,3 - 28,7
cariste/conducteur de chariot élévateur	19,4 - 23,9	21,6 - 27,7	24,7 - 29,4
chauffeur/chauffeuse de livraison/transport	19,4 - 24,7	22,0 - 28,5	23,9 - 31,6
commis à l'emballage	18,2 - 22,7	19,8 - 24,7	22,7 - 26,8
commis à l'expédition et à la réception	19,1 - 24,1	22,3 - 28,2	25,2 - 29,7
commis à l'inventaire	19,2 - 23,7	22,9 - 28,3	25,1 - 30,5
commis aux pièces	17,4 - 22,2	19,5 - 24,4	23,0 - 27,6
commis d'entrepôt	17,9 - 22,5	20,4 - 25,9	24,0 - 27,6
concierge/gardien	16,9 - 20,2	18,8 - 23,1	20,7 - 24,5
conducteur/conductrice de camion à mât rétractable	20,3 - 24,2	21,6 - 27,2	25,1 - 29,9
conducteur/conductrice de chariot élévateur à fourche pour le ramassage des commandes	19,2 - 24,3	21,3 - 26,9	24,8 - 28,5
expéditeur/réceptionnaire	19,9 - 25,3	23,0 - 27,9	25,7 - 30,5
journalier/journalière de production	18,1 - 22,9	20,6 - 26,0	24,1 - 27,7
manutentionnaire de matériaux	18,4 - 22,6	20,0 - 25,5	23,6 - 28,0
opérateur/opératrice de machine	19,9 - 25,8	22,4 - 29,7	26,5 - 33,9
opérateur/opératrice de presse	20,6 - 26,4	22,9 - 30,1	27,0 - 35,6
peintre industriel	20,0 - 25,5	22,2 - 28,7	26,1 - 31,8
préparateur/préparatrice de commandes	17,6 - 22,8	19,6 - 25,8	23,3 - 28,1
préposé à la fabrication	18,3 - 22,2	21,0 - 25,4	22,6 - 27,9
travaux généraux légers	17,3 - 22,8	20,1 - 25,8	23,8 - 27,7

travaux généraux lourds	19,0 - 23,9	22,2 - 27,6	25,4 - 29,8
-------------------------	-------------	-------------	-------------

technologies

architecture	junior	interm.	sénior
architecte (solutions/technique)	90,9 - 112,7	101,1 - 127,5	113,6 - 142,7
architecte d'application	106,8 - 141,6	120,5 - 162,7	137,5 - 186,1
architecte d'entreprise	97,1 - 129,7	110,5 - 149,9	126,5 - 171,2
architecte infonuagique	96,4 - 120,5	108,6 - 137,9	123,0 - 154,4

direction/leadership

analyste d'affaire	73,8 - 95,7	82,9 - 109,2	93,9 - 123,3
coordonnateur centre de service informatique	75,0 - 85,0	86,6 - 95,0	96,0 - 105,0
directeur/directrice des technologies de l'information	111,3 - 147,7	140,3 - 185,7	174,5 - 230,9
gestionnaire des technologies de l'information	102,8 - 136,2	117,5 - 158,2	135,2 - 180,9

données et analyse de données

administrateur/administratrice de bases de données	80,1 - 108,4	94,0 - 128,6	109,9 - 147,0
analyste de données	75,2 - 100,5	86,7 - 117,4	100,1 - 133,3
architecte de données	79,7 - 105,0	91,7 - 122,7	105,9 - 139,8
architecte de données BI	103,1 - 137,6	115,1 - 156,3	129,9 - 176,1
développeur/développeuse en intelligence d'affaires	77,8 - 100,8	87,3 - 114,7	98,5 - 128,3
ingénieur-e de données massives	91,6 - 119,5	102,3 - 135,9	115,6 - 153,6
ingénieur-e des données	76,1 - 101,6	87,6 - 118,7	101,2 - 134,8
scientifique des données	87,1 - 116,8	101,0 - 137,2	117,1 - 155,7

gestion de projets

analyste des systèmes de gestion	78,3 - 102,8	89,5 - 119,5	103,0 - 136,4
chef du bureau de projet	120,0 - 135,0	140,0 - 170,0	175,0 - 205,0
coach agile	81,7 - 105,7	93,1 - 122,1	106,4 - 138,8

coordinateur de projet	71,6 - 89,5	80,3 - 102,0	90,9 - 115,2
gestionnaire de programme	120,0 - 135,0	140,0 - 170,0	175,0 - 205,0
gestionnaire de projets (infrastructure)	109,7 - 147,6	124,0 - 169,9	141,8 - 194,3
gestionnaire de projets (logiciel)	103,8 - 137,0	116,0 - 155,6	130,9 - 175,8
gestionnaire de projets ERP	103,3 - 137,1	112,5 - 152,1	124,5 - 169,9
gestionnaire du produit	91,5 - 125,6	106,1 - 147,6	123,3 - 169,0
gestionnaire, développement organisationnel	78,0 - 104,9	90,8 - 124,6	106,8 - 145,5
propriétaire de produit	85,4 - 112,2	97,8 - 130,1	112,1 - 146,6
rédacteur/rédactrice technique	65,7 - 85,5	76,5 - 100,7	88,9 - 114,5
scrum master	83,1 - 108,0	93,8 - 124,0	106,9 - 141,7
informatique de réseau/infrastructure			
administrateur/administratrice linux/unix	89,4 - 115,8	100,5 - 132,6	114,2 - 150,2
administrateur/administratrice réseau	70,6 - 94,5	81,5 - 110,5	94,2 - 126,1
analyste en soutien technique	55,1 - 72,3	62,8 - 83,6	71,8 - 95,1
devops côté système	88,5 - 122,7	104,0 - 145,3	121,2 - 164,4
gestionnaire des systèmes	80,2 - 105,3	91,7 - 122,2	105,3 - 139,0
gestionnaire en sécurité de l'information	103,7 - 136,8	117,8 - 157,9	134,7 - 179,7
ingénieur-e de réseau	78,6 - 104,5	90,0 - 121,8	103,9 - 139,3
ingénieur-e en sécurité de l'information	83,5 - 111,4	96,1 - 130,1	111,0 - 147,7
ingénieur-e infonuagique	85,1 - 113,7	99,8 - 134,5	116,2 - 152,4
soutien technique	55,1 - 72,3	62,8 - 83,6	71,8 - 95,1
spécialiste en sécurité de l'information	63,3 - 83,3	72,4 - 96,8	83,3 - 109,5
logiciels d'application			
analyste du soutien aux applications	63,1 - 83,3	72,8 - 96,5	83,0 - 108,5
C++ / ingénieur-e systèmes embarqués	77,4 - 99,7	86,5 - 113,3	97,5 - 127,4
concepteur/conceptrice d'interface-utilisateur/d'expérience-utilisateur	73,1 - 93,9	81,3 - 106,1	91,1 - 118,2
consultant en intelligence artificielle	82,9 - 110,7	97,4 - 131,2	113,4 - 149,6

développeur/développeuse ,net/C#	77,4 - 99,7	86,5 - 113,3	97,5 - 127,4
développeur/développeuse d'applications mobiles (iOS/android)	70,6 - 107,3	97,9 - 136,1	117,6 - 147,7
développeur/développeuse de logiciel frontal	72,8 - 95,3	83,1 - 110,5	95,3 - 125,5
développeur/développeuse en apprentissage machine	82,4 - 121,5	110,0 - 151,7	131,2 - 165,0
développeur/développeuse full stack	83,4 - 109,2	95,3 - 126,5	109,2 - 143,2
développeur/développeuse java	75,8 - 97,7	84,7 - 111,1	95,6 - 124,8
développeur/développeuse RPA	59,9 - 79,0	68,8 - 91,8	78,9 - 103,2
développeur/développeuse SQL / bases de données	66,8 - 88,7	76,6 - 103,5	88,4 - 117,9
devops côté développement	70,7 - 94,5	81,8 - 111,1	95,0 - 126,7
directeur du développement et de l'ingénierie	116,9 - 164,0	154,6 - 217,2	200,9 - 282,9
gestionnaire du contrôle/assurance de la qualité	89,3 - 117,5	101,2 - 135,3	115,3 - 152,6
programmeur/programmeuse ERP	77,4 - 99,5	86,3 - 113,1	97,4 - 127,9
quality assurance analyst - manual	70,0 - 92,4	80,6 - 107,8	92,9 - 122,3
testeur/testeuse manuel	53,5 - 70,9	62,1 - 83,4	72,0 - 94,8

fort st, john

ingénierie

construction	junior	interm.	sénior
architecte	66,9 - 87,0	74,4 - 98,8	84,0 - 111,8
chargé de projets de construction	72,2 - 98,9	83,6 - 116,3	97,1 - 133,5
chargé-e de projet civil	85,8 - 113,7	96,5 - 130,2	109,4 - 146,9
concepteur/conceptrice mécanique	55,4 - 72,8	63,6 - 84,5	72,8 - 95,4
concepteur/ingénieur en génie électrique	79,4 - 103,8	89,1 - 118,9	101,2 - 135,3
contremaître	57,8 - 74,5	64,5 - 84,7	72,9 - 95,9
coordinateur de projet	40,3 - 54,9	46,3 - 64,1	53,5 - 73,5
coordonnateur/coordonnatrice BIM/VDC	69,1 - 89,8	76,8 - 101,9	86,7 - 115,3
dessinateur/dessinatrice	59,5 - 74,3	66,9 - 84,9	75,7 - 96,1
dessinateur/dessinatrice en architecture	58,5 - 75,6	67,9 - 89,4	79,4 - 105,2
dessinateur/dessinatrice en génie civil	60,0 - 74,7	67,1 - 85,1	75,8 - 96,4
dessinateur/dessinatrice en mécanique du bâtiment	55,1 - 70,3	61,7 - 79,9	69,4 - 89,2
dessinateur/dessinatrice mécanique	69,3 - 91,9	79,1 - 106,9	90,9 - 121,3
directeur/directrice de l'ingénierie	92,3 - 123,4	105,1 - 143,1	120,6 - 163,0
directeur/directrice de la construction	105,8 - 138,8	141,8 - 186,1	177,1 - 232,8
directeur/directrice de la santé et sécurité	66,8 - 85,6	76,6 - 99,5	87,8 - 112,9
directeur/directrice de projets	112,2 - 135,7	140,8 - 170,2	172,2 - 208,4
directeur/directrice des opérations	125,5 - 166,7	164,3 - 218,6	207,5 - 276,3
directeur/directrice général	102,5 - 110,4	108,6 - 123,8	115,2 - 148,2
estimateur/estimatrice	65,0 - 84,2	72,0 - 95,2	80,9 - 107,6
gestionnaire de la construction	82,7 - 107,5	90,5 - 120,0	100,6 - 134,8
gestionnaire de projets	80,7 - 110,6	93,6 - 130,1	108,5 - 148,4

gestionnaire des achats	102,0 - 133,8	114,9 - 153,0	130,2 - 171,9
gestionnaire des contrats	62,2 - 82,0	70,5 - 94,5	80,5 - 107,3
gestionnaire des opérations	85,5 - 116,4	98,2 - 135,5	112,7 - 152,7
gestionnaire immobilier	65,7 - 85,7	74,6 - 99,0	85,3 - 113,0
ingénieur-e civil	68,3 - 92,1	80,0 - 109,1	93,2 - 124,3
ingénieur-e de projet civil	80,0 - 109,2	92,3 - 128,1	106,9 - 147,4
ingénieur-e de projets	91,2 - 116,3	98,7 - 128,4	108,6 - 143,0
ingénieur-e électrique	68,9 - 95,7	84,1 - 118,1	101,6 - 137,9
ingénieur-e en contrôle de la qualité	73,1 - 96,8	83,5 - 112,3	95,8 - 127,2
ingénieur-e en environnement	66,8 - 88,8	76,8 - 104,0	88,9 - 119,4
ingénieur-e en mécanique du bâtiment	61,9 - 81,9	70,6 - 95,0	81,0 - 107,6
ingénieur-e en structure	74,3 - 98,2	84,7 - 114,1	97,4 - 130,2
ingénieur-e mécanique	66,1 - 92,9	82,1 - 116,2	100,1 - 135,8
inspecteur/inspectrice d'assurance/contrôle de la qualité	59,6 - 78,5	68,7 - 91,6	79,0 - 104,9
inspecteur/inspectrice de sante et securite	65,3 - 84,8	73,7 - 97,1	83,5 - 109,2
inspecteur/inspectrice en électricité	52,2 - 69,6	60,1 - 81,1	69,2 - 93,0
inspecteur/inspectrice en environnement	55,4 - 70,5	60,7 - 78,8	67,6 - 88,0
inspecteur/inspectrice qualité	43,1 - 54,4	47,5 - 61,1	53,2 - 69,0
modélisateur/modélisatrice de bâtiment /concepteur de bâtiment	68,0 - 88,6	75,7 - 100,7	85,5 - 114,1
planificateur/planificatrice/scheduler	43,5 - 55,3	49,3 - 63,4	55,8 - 71,4
rédacteur/rédactrice de spécifications	56,4 - 72,4	63,7 - 82,9	72,2 - 93,5
responsable de terrain	73,0 - 96,2	82,7 - 111,3	95,0 - 128,4
responsable des services techniques	90,7 - 119,9	103,3 - 139,1	118,7 - 159,2
spécialiste en santé et sécurité	74,1 - 97,0	84,7 - 112,9	97,5 - 128,5
superviseur-e de chantier mécanique	56,6 - 72,5	63,8 - 83,2	72,6 - 95,0
superviseur-e de terrain	72,4 - 94,7	81,1 - 107,7	91,5 - 121,1
surintendant de chantier	85,6 - 111,3	93,7 - 124,2	104,1 - 139,2

technicien en architecture	76,1 - 100,0	87,4 - 116,7	100,8 - 132,7
technicien en structure de bâtiment	69,3 - 91,9	79,1 - 106,9	90,9 - 121,3
technicien·ne en génie électrique	61,7 - 78,7	70,2 - 90,8	80,1 - 103,2
technicien·ne en génie mécanique	56,7 - 73,9	64,3 - 85,1	73,3 - 95,9
technologue en génie civil	49,0 - 66,2	58,4 - 79,2	68,5 - 90,1
énergie et pétrole			
acheteur/acheteuse	61,1 - 79,7	69,4 - 92,0	79,4 - 105,0
analyste SIG	46,3 - 60,8	52,3 - 69,6	59,1 - 78,2
chargé·e de projet civil	85,8 - 113,7	96,5 - 130,2	109,4 - 146,9
concepteur/conceptrice de pipelines	66,4 - 86,5	74,1 - 98,4	83,6 - 111,2
concepteur/conceptrice de structures	58,4 - 75,9	66,0 - 87,0	74,8 - 98,2
concepteur/conceptrice mécanique	55,4 - 72,8	63,6 - 84,5	72,8 - 95,4
concepteur/ingénieur en automatisation	60,9 - 80,9	69,8 - 94,0	80,1 - 107,0
concepteur/ingénieur en génie électrique	79,4 - 103,8	89,1 - 118,9	101,2 - 135,3
contrôleur·e de projet	55,4 - 73,2	62,0 - 83,4	70,1 - 94,5
coordinateur de projet	88,9 - 113,5	96,4 - 125,4	106,2 - 139,4
dessinateur/dessinatrice en génie civil	60,0 - 74,7	67,1 - 85,1	75,8 - 96,4
dessinateur/dessinatrice mécanique	57,6 - 74,4	64,6 - 85,6	74,0 - 99,9
directeur/directrice de l'ingénierie	109,1 - 147,4	126,1 - 173,1	146,2 - 197,4
directeur/directrice de la santé et sécurité	68,1 - 88,3	75,5 - 99,7	84,8 - 112,2
directeur/directrice de projets	112,2 - 135,7	140,8 - 170,2	172,2 - 208,4
directeur/directrice des opérations	125,5 - 166,7	164,3 - 218,6	207,5 - 276,3
estimeur/estimatrice	65,0 - 84,2	72,0 - 95,2	80,9 - 107,6
géologue	69,3 - 89,7	77,9 - 102,8	88,6 - 116,9
gestionnaire de contrats	102,7 - 129,0	114,5 - 146,7	129,4 - 166,6
gestionnaire de fiabilité	76,0 - 99,1	87,8 - 116,6	102,0 - 133,4
gestionnaire de programme	76,7 - 98,9	87,2 - 114,2	99,6 - 129,8

gestionnaire de projets	80,7 - 110,6	93,6 - 130,1	108,5 - 148,4
gestionnaire des achats	102,0 - 133,8	114,9 - 153,0	130,2 - 171,9
gestionnaire des contrats	62,2 - 82,0	70,5 - 94,5	80,5 - 107,3
gestionnaire des opérations	85,5 - 116,4	98,2 - 135,5	112,7 - 152,7
gestionnaire du contrôle d'inventaire	66,8 - 87,2	74,6 - 99,2	84,3 - 112,1
gestionnaire du contrôle/assurance de la qualité	85,7 - 110,7	94,5 - 124,3	105,5 - 139,1
ingénieur-e chimiste	74,2 - 107,2	94,1 - 135,4	115,0 - 155,9
ingénieur-e civil	68,3 - 92,1	80,0 - 109,1	93,2 - 124,3
ingénieur-e d'applications	79,2 - 104,1	91,1 - 121,6	104,9 - 137,8
ingénieur-e de machines fixes	60,2 - 76,6	66,0 - 85,4	73,2 - 95,0
ingénieur-e de production	67,3 - 89,9	77,9 - 105,8	90,5 - 120,9
ingénieur-e de projet civil	80,0 - 109,2	92,3 - 128,1	106,9 - 147,4
ingénieur-e de projets	91,2 - 116,3	98,7 - 128,4	108,6 - 143,0
ingénieur-e de service	59,4 - 77,5	66,5 - 88,6	75,5 - 101,9
ingénieur-e des installations	68,6 - 91,5	79,2 - 107,5	91,8 - 122,8
ingénieur-e des mines	74,0 - 98,2	83,4 - 112,9	95,0 - 127,8
ingénieur-e d'essai en génie électrique	74,3 - 99,4	86,2 - 117,4	100,5 - 135,4
ingénieur-e d'instrumentation et contrôle	71,2 - 94,1	81,1 - 109,1	93,1 - 124,0
ingénieur-e d'usine	75,2 - 100,2	88,1 - 119,3	103,4 - 137,2
ingénieur-e électrique	68,9 - 95,7	84,1 - 118,1	101,6 - 137,9
ingénieur-e en amélioration continue	84,4 - 109,7	93,8 - 123,9	105,2 - 138,6
ingénieur-e en approvisionnement stratégique	61,2 - 80,8	69,6 - 93,8	80,0 - 106,9
ingénieur-e en automatisation	67,6 - 90,0	77,7 - 105,2	89,9 - 120,4
ingénieur-e en contrôle de la qualité	73,1 - 96,8	83,5 - 112,3	95,8 - 127,2
ingénieur-e en contrôle des systèmes	69,0 - 92,2	79,9 - 108,5	92,7 - 124,0
ingénieur-e en environnement	66,8 - 88,8	76,8 - 104,0	88,9 - 119,4
ingénieur-e en fiabilité	73,4 - 95,3	84,3 - 111,4	97,4 - 127,2

ingénieur-e en géotechnique	68,1 - 89,0	77,7 - 103,5	89,4 - 118,4
ingénieur-e en ligne de transmission	82,8 - 104,2	89,4 - 114,7	98,1 - 127,0
ingénieur-e en mécanique du bâtiment	61,9 - 81,9	70,6 - 95,0	81,0 - 107,6
ingénieur-e en procédés	66,0 - 87,8	75,8 - 102,5	87,5 - 116,5
ingénieur-e en structure	74,3 - 98,2	84,7 - 114,1	97,4 - 130,2
ingénieur-e en tuyauterie	65,2 - 85,4	73,3 - 97,8	83,3 - 110,9
ingénieur-e hydraulique	69,9 - 93,0	80,3 - 108,6	92,7 - 123,8
ingénieur-e industriel	72,9 - 96,1	82,7 - 110,8	94,4 - 125,1
ingénieur-e mécanique	66,1 - 92,9	82,1 - 116,2	100,1 - 135,8
inspecteur/inspectrice de sante et securite	65,3 - 84,8	73,7 - 97,1	83,5 - 109,2
inspecteur/inspectrice en chef	58,2 - 76,1	65,2 - 86,5	73,4 - 97,0
inspecteur/inspectrice en environnement	55,4 - 70,5	60,7 - 78,8	67,6 - 88,0
planificateur/planificatrice de la demande	54,1 - 74,2	64,8 - 89,2	76,2 - 101,7
planificateur/planificatrice/scheduler	43,5 - 55,3	49,3 - 63,4	55,8 - 71,4
rédacteur/rédactrice de spécifications	56,4 - 72,4	63,7 - 82,9	72,2 - 93,5
responsable de catégorie	68,3 - 89,1	76,3 - 101,4	86,3 - 115,2
responsable du transport	89,1 - 117,0	100,5 - 134,1	114,1 - 152,1
responsable en contrôles de projets	90,9 - 123,9	104,5 - 144,7	120,5 - 164,7
spécialiste de catégorie	56,5 - 73,3	62,6 - 82,9	70,4 - 93,9
spécialiste de l'approvisionnement	62,9 - 81,6	69,7 - 92,2	78,4 - 104,4
spécialiste des achats	56,7 - 73,5	62,8 - 83,1	70,6 - 94,1
spécialiste des contrôles de projets	65,3 - 84,9	73,9 - 97,5	83,9 - 110,1
spécialiste du contrôle des coûts	52,8 - 68,1	59,0 - 77,5	66,7 - 87,6
spécialiste en contrats	62,9 - 82,0	71,4 - 94,5	81,4 - 106,7
surintendant-e	43,0 - 54,8	48,1 - 62,5	54,4 - 70,8
technicien-ne en génie électrique	61,7 - 78,7	70,2 - 90,8	80,1 - 103,2
technicien-ne en génie mécanique	56,7 - 73,9	64,3 - 85,1	73,3 - 95,9

technologue en génie civil	49,0 - 66,2	58,4 - 79,2	68,5 - 90,1
fabrication			
acheteur maintenance	45,4 - 57,9	52,5 - 67,2	59,9 - 75,7
acheteur/acheteuse	61,1 - 79,7	69,4 - 92,0	79,4 - 105,0
analyste aux inventaires	55,4 - 71,7	62,2 - 81,9	70,5 - 93,1
analyste chaîne d'approvisionnement	57,5 - 75,9	65,3 - 87,6	74,6 - 99,0
approvisionneur	61,1 - 79,7	69,4 - 92,0	79,4 - 105,0
concepteur électronique	61,3 - 77,3	69,7 - 89,2	79,6 - 101,2
concepteur/conceptrice électrique	76,7 - 101,4	87,4 - 117,6	100,4 - 134,7
concepteur/conceptrice mécanique	55,4 - 72,8	63,6 - 84,5	72,8 - 95,4
concepteur/ingénieur en automatisation	60,9 - 80,9	69,8 - 94,0	80,1 - 107,0
dessinateur/dessinatrice en mécanique du bâtiment	55,1 - 70,3	61,7 - 79,9	69,4 - 89,2
dessinateur/dessinatrice mécanique	57,6 - 74,4	64,6 - 85,6	74,0 - 99,9
estimateur/estimatrice	65,0 - 84,2	72,0 - 95,2	80,9 - 107,6
gestionnaire de projets	80,7 - 110,6	93,6 - 130,1	108,5 - 148,4
Ingénieur,e robotique	77,1 - 101,0	86,7 - 115,5	98,2 - 130,0
ingénieur-e assurance qualité	65,6 - 86,1	73,9 - 98,5	83,8 - 110,7
ingénieur-e automatisation	60,9 - 80,9	69,8 - 94,0	80,1 - 107,0
ingénieur-e chimiste	74,2 - 107,2	94,1 - 135,4	115,0 - 155,9
ingénieur-e d'applications	79,2 - 104,1	91,1 - 121,6	104,9 - 137,8
ingénieur-e de machines fixes	60,2 - 76,6	66,0 - 85,4	73,2 - 95,0
ingénieur-e de mise en service et de démarrage	63,7 - 84,7	73,2 - 99,0	84,5 - 112,8
ingénieur-e de projets	91,2 - 116,3	98,7 - 128,4	108,6 - 143,0
ingénieur-e de service	59,4 - 77,5	66,5 - 88,6	75,5 - 101,9
ingénieur-e d'essai en génie électrique	74,3 - 99,4	86,2 - 117,4	100,5 - 135,4
ingénieur-e d'usine	67,6 - 89,8	77,5 - 104,7	89,4 - 119,1
ingénieur-e électrique	68,9 - 95,7	84,1 - 118,1	101,6 - 137,9

ingénieur-e électronique	83,6 - 108,7	93,0 - 123,0	104,5 - 137,7
ingénieur-e en amélioration continue	84,4 - 109,7	93,8 - 123,9	105,2 - 138,6
ingénieur-e en approvisionnement stratégique	61,2 - 80,8	69,6 - 93,8	80,0 - 106,9
ingénieur-e en automatisation	67,6 - 90,0	77,7 - 105,2	89,9 - 120,4
ingénieur-e en contrôle de la qualité	73,1 - 96,8	83,5 - 112,3	95,8 - 127,2
ingénieur-e en estimation	76,8 - 101,9	88,0 - 119,0	101,6 - 136,4
ingénieur-e en mécanique du bâtiment	61,9 - 81,9	70,6 - 95,0	81,0 - 107,6
ingénieur-e en procédés	66,0 - 87,8	75,8 - 102,5	87,5 - 116,5
ingénieur-e fiabilité/maintenance	73,4 - 95,3	84,3 - 111,4	97,4 - 127,2
ingénieur-e industriel	72,9 - 96,1	82,7 - 110,8	94,4 - 125,1
ingénieur-e mécanique	66,1 - 92,9	82,1 - 116,2	100,1 - 135,8
ingénieur-e qualité	59,0 - 78,4	68,8 - 92,6	80,0 - 105,2
ingénieur-e SCADA	70,4 - 93,4	80,6 - 108,8	92,9 - 124,0
ingénieur-e système	75,6 - 99,7	85,8 - 115,2	98,2 - 130,7
inspecteur/inspectrice de sante et securite	65,3 - 84,8	73,7 - 97,1	83,5 - 109,2
inspecteur/inspectrice en revêtements	40,8 - 53,4	46,5 - 61,6	53,0 - 70,0
inspecteur/inspectrice général	54,9 - 71,8	61,5 - 81,6	69,3 - 91,5
inspecteur/inspectrice qualité	43,1 - 54,4	47,5 - 61,1	53,2 - 69,0
planificateur maintenance	59,3 - 74,3	66,9 - 85,1	75,8 - 96,0
planificateur/planificatrice de la demande	54,1 - 74,2	64,8 - 89,2	76,2 - 101,7
planificateur/planificatrice de production	52,6 - 69,2	60,5 - 80,2	69,0 - 89,6
spécialiste en logistique	50,1 - 64,5	56,8 - 74,2	64,6 - 84,3
spécialiste en santé et sécurité	74,1 - 97,0	84,7 - 112,9	97,5 - 128,5
spécialiste excellence opérationnelle	79,1 - 102,7	87,9 - 116,1	98,5 - 129,8
technicien-ne assurance/contrôle de la qualité	59,6 - 78,5	68,7 - 91,6	79,0 - 104,9
technicien-ne assurance/qualité	67,5 - 87,9	76,5 - 101,1	87,1 - 114,0
technicien-ne contrôle de la qualité	42,4 - 54,4	47,1 - 61,5	52,8 - 68,8

technicien·ne électronique	60,3 - 77,7	67,4 - 88,4	76,0 - 99,7
technicien·ne en génie électrique	61,7 - 78,7	70,2 - 90,8	80,1 - 103,2
technicien·ne en génie mécanique	56,7 - 73,9	64,3 - 85,1	73,3 - 95,9



fraser valley

expérience client

	junior	interm.	sénior
agent-e d'assistance voyage bilingue	41,7 - 52,5	46,6 - 59,1	51,9 - 65,5
agent-e de clavardage bilingue	45,9 - 58,1	50,9 - 65,6	57,0 - 73,5
agent-e de prise de commande bilingue	36,3 - 45,6	41,2 - 51,9	46,1 - 57,3
agent-e de rétention de la clientèle bilingue	37,6 - 49,0	42,8 - 56,6	48,8 - 64,2
agent-e de sondage bilingue	35,2 - 44,7	40,9 - 52,3	46,4 - 57,2
agent-e de télémarketing bilingue	35,7 - 44,4	39,5 - 50,7	44,8 - 58,6
agent-e junior de collection bilingue	37,9 - 47,1	41,5 - 53,9	46,9 - 60,4
chef d'équipe service à la clientèle bilingue	53,4 - 67,8	61,3 - 77,5	68,6 - 84,3
conseiller en assurances bilingue	59,1 - 74,6	64,2 - 82,7	70,9 - 92,6
directeur des opérations de centre d'appels bilingue	65,4 - 84,4	73,2 - 96,0	82,5 - 107,7
formateur/formatrice du service à la clientèle bilingue	45,2 - 58,9	51,5 - 68,3	59,0 - 77,7
gestionnaire du service à la clientèle bilingue	76,5 - 100,3	85,9 - 115,0	97,8 - 131,8
planificateur de personnel bilingue	50,5 - 63,4	54,4 - 69,9	59,9 - 78,9
répartiteur/répartitrice téléphonique bilingue	42,7 - 54,2	48,3 - 62,1	54,8 - 70,4
représentant du service à la clientèle bilingue	39,6 - 49,9	43,7 - 56,2	48,9 - 63,2
représentant(e) bilingue de la gestion des commandes	41,8 - 52,9	47,1 - 60,6	53,6 - 69,4
représentant-e aux ventes internes bilingue	51,8 - 65,2	56,9 - 73,1	63,4 - 82,3
représentant-e du soutien technique - niveau 1 bilingue	46,6 - 61,9	53,4 - 71,3	60,6 - 80,1
responsable de la collecte de fonds	37,2 - 46,8	41,5 - 53,4	47,2 - 61,8
superviseur-e du service à la clientèle bilingue	61,0 - 80,2	68,9 - 92,2	78,4 - 104,8
superviseur-e ventes internes bilingue	72,4 - 96,6	82,1 - 111,5	93,7 - 126,2

gestion industrielle

	junior	interm.	sénior
chef d'équipe mécanicien	91,5 - 116,4	99,8 - 124,8	120,6 - 135,2
directeur de la chaîne d'approvisionnement	103,2 - 125,1	135,6 - 164,5	167,4 - 203,4
Directeur de la Planification	110,7 - 144,1	138,2 - 179,9	171,2 - 223,5
directeur/directrice d'entrepôt	66,5 - 84,3	78,9 - 97,3	95,4 - 157,5
directeur/directrice d'usine	93,9 - 130,4	112,3 - 158,2	133,8 - 184,7
directeur/directrice de fabrication	109,4 - 132,5	141,8 - 171,8	175,5 - 213,1
directeur/directrice de l'ingénierie	87,2 - 117,2	99,5 - 136,1	114,5 - 155,3
directeur/directrice de l'approvisionnement	98,2 - 129,4	130,7 - 172,5	159,1 - 210,4
directeur/directrice de projets	106,5 - 129,1	134,0 - 162,4	164,4 - 199,7
directeur/directrice des achats	98,2 - 129,4	130,7 - 172,5	159,1 - 210,4
directeur/directrice des opérations	118,9 - 158,7	156,3 - 209,3	198,3 - 265,7
directeur-e qualité	88,1 - 118,8	111,3 - 150,3	136,6 - 184,8
gestionnaire d'atelier de soudure	99,8 - 114,4	108,1 - 131,0	124,8 - 141,4
gestionnaire d'atelier d'usinage	65,9 - 87,2	78,3 - 108,8	101,5 - 125,9
gestionnaire de la chaîne d'approvisionnement	79,9 - 106,8	92,2 - 124,9	106,1 - 140,7
gestionnaire de la logistique	83,3 - 109,7	94,1 - 126,0	107,0 - 143,2
gestionnaire de l'approvisionnement	80,0 - 104,8	88,2 - 117,9	98,7 - 132,8
gestionnaire de maintenance/entretien	104,9 - 110,5	107,3 - 134,4	116,2 - 157,5
gestionnaire de production	84,6 - 111,4	95,6 - 128,4	109,2 - 146,3
gestionnaire des achats	95,5 - 125,7	107,7 - 144,1	122,2 - 162,3
gestionnaire des opérations	80,8 - 110,3	92,9 - 128,6	106,7 - 145,2
gestionnaire du contrôle d'inventaire	63,8 - 83,3	71,3 - 94,9	80,6 - 107,5
gestionnaire du contrôle/assurance de la qualité	80,1 - 103,7	88,4 - 116,6	98,7 - 130,8
superviseur d'atelier de soudure	84,8 - 97,2	91,8 - 111,3	106,0 - 120,2
superviseur de logistique	51,7 - 65,9	57,9 - 74,9	65,2 - 84,3
superviseur-e de l'entretien	93,9 - 108,2	98,8 - 121,9	101,5 - 139,4

superviseur-e de production	65,9 - 87,2	78,3 - 108,8	101,5 - 125,9
superviseur-e d'entrepôt	53,7 - 70,1	61,1 - 80,9	69,6 - 91,9
surveillant-e de chantier	80,8 - 105,5	88,5 - 117,9	98,5 - 132,4

ingénierie

construction	junior	interm.	sénior
architecte	63,4 - 82,4	70,5 - 93,6	79,6 - 106,1
chargé de projets de construction	68,1 - 93,6	78,9 - 110,4	91,8 - 126,9
chargé-e de projet civil	81,9 - 108,8	92,2 - 124,7	104,7 - 140,9
concepteur/conceptrice mécanique	53,0 - 69,5	60,7 - 80,7	69,5 - 91,2
concepteur/ingénieur en génie électrique	75,8 - 99,2	85,1 - 113,8	96,7 - 129,6
contremaître	54,7 - 70,3	61,0 - 80,0	68,8 - 90,6
coordinateur de projet	38,3 - 51,9	43,8 - 60,6	50,6 - 69,4
coordonnateur/coordonnatrice BIM/VDC	65,4 - 85,1	72,8 - 96,6	82,1 - 109,5
dessinateur/dessinatrice	55,6 - 69,4	62,4 - 79,2	70,7 - 89,7
dessinateur/dessinatrice en architecture	54,7 - 70,6	63,4 - 83,5	74,1 - 98,2
dessinateur/dessinatrice en génie civil	56,1 - 69,8	62,7 - 79,4	70,8 - 89,9
dessinateur/dessinatrice en mécanique du bâtiment	51,9 - 66,1	58,1 - 75,1	65,3 - 84,0
dessinateur/dessinatrice mécanique	69,3 - 91,9	79,1 - 106,9	90,9 - 121,3
directeur/directrice de l'ingénierie	87,2 - 117,2	99,5 - 136,1	114,5 - 155,3
directeur/directrice de la construction	100,2 - 132,0	134,9 - 177,7	169,1 - 223,4
directeur/directrice de la santé et sécurité	62,7 - 80,5	71,9 - 93,7	82,6 - 106,5
directeur/directrice de projets	106,5 - 129,1	134,0 - 162,4	164,4 - 199,7
directeur/directrice des opérations	118,9 - 158,7	156,3 - 209,3	198,3 - 265,7
directeur/directrice général	102,5 - 110,4	108,6 - 123,8	115,2 - 148,2
estimeur/estimatrice	61,3 - 79,6	68,0 - 90,1	76,4 - 102,0

gestionnaire de la construction	78,1 - 101,9	85,5 - 113,9	95,2 - 128,2
gestionnaire de projets	76,2 - 104,9	88,5 - 123,7	102,8 - 141,3
gestionnaire des achats	95,5 - 125,7	107,7 - 144,1	122,2 - 162,3
gestionnaire des contrats	58,8 - 77,4	66,6 - 89,4	76,0 - 101,7
gestionnaire des opérations	80,8 - 110,3	92,9 - 128,6	106,7 - 145,2
gestionnaire immobilier	61,7 - 80,4	70,0 - 92,9	80,1 - 106,2
ingénieur-e civil	65,2 - 88,0	76,4 - 104,4	89,0 - 119,0
ingénieur-e de projet civil	75,5 - 103,6	87,2 - 121,8	101,4 - 140,3
ingénieur-e de projets	87,0 - 111,3	94,3 - 123,0	103,9 - 137,1
ingénieur-e électrique	65,8 - 91,4	80,3 - 113,0	97,1 - 132,1
ingénieur-e en contrôle de la qualité	69,8 - 92,4	79,7 - 107,4	91,5 - 121,8
ingénieur-e en environnement	63,8 - 84,8	73,3 - 99,5	84,9 - 114,3
ingénieur-e en mécanique du bâtiment	59,1 - 78,2	67,4 - 90,7	77,3 - 102,9
ingénieur-e en structure	70,9 - 93,8	80,8 - 109,2	93,0 - 124,8
ingénieur-e mécanique	63,1 - 88,7	78,3 - 111,2	95,7 - 130,2
inspecteur/inspectrice d'assurance/contrôle de la qualité	55,7 - 73,3	64,1 - 85,5	73,7 - 98,0
inspecteur/inspectrice de sante et securite	61,3 - 79,8	69,3 - 91,5	78,5 - 103,0
inspecteur/inspectrice en électricité	49,4 - 65,8	56,9 - 76,7	65,4 - 88,0
inspecteur/inspectrice en environnement	52,8 - 67,1	57,9 - 75,1	64,4 - 84,0
inspecteur/inspectrice qualité	41,2 - 51,8	45,3 - 58,3	50,7 - 65,8
modélisateur/modélisatrice de bâtiment /concepteur de bâtiment	64,9 - 84,4	72,2 - 96,0	81,5 - 108,8
planificateur/planificatrice/scheduler	40,9 - 51,9	46,3 - 59,5	52,4 - 66,9
rédacteur/rédactrice de spécifications	53,7 - 68,8	60,6 - 78,8	68,6 - 89,0
responsable de terrain	68,5 - 90,2	77,6 - 104,5	89,1 - 120,8
responsable des services techniques	85,7 - 113,8	97,8 - 132,2	112,6 - 151,6
spécialiste en santé et sécurité	70,7 - 92,7	80,8 - 108,0	93,1 - 123,1
superviseur-e de chantier mécanique	52,9 - 67,8	59,6 - 77,9	67,8 - 89,0

superviseur-e de terrain	67,9 - 88,8	76,1 - 101,1	85,8 - 113,9
surintendant de chantier	80,8 - 105,5	88,5 - 117,9	98,5 - 132,4
technicien en architecture	72,3 - 95,0	83,0 - 111,1	95,8 - 126,5
technicien en structure de bâtiment	69,3 - 91,9	79,1 - 106,9	90,9 - 121,3
technicien-ne en génie électrique	57,7 - 73,4	65,5 - 84,8	74,8 - 96,4
technicien-ne en génie mécanique	53,0 - 69,0	60,1 - 79,5	68,4 - 89,5
technologue en génie civil	45,8 - 61,8	54,6 - 74,0	63,9 - 84,1
énergie et pétrole			
acheteur/acheteuse	57,7 - 75,2	65,5 - 87,0	74,9 - 99,5
analyste SIG	44,0 - 57,7	49,6 - 66,0	56,1 - 74,1
chargé-e de projet civil	81,9 - 108,8	92,2 - 124,7	104,7 - 140,9
concepteur/conceptrice de pipelines	62,0 - 80,7	69,1 - 91,8	78,1 - 103,9
concepteur/conceptrice de structures	54,6 - 70,8	61,6 - 81,2	69,8 - 91,7
concepteur/conceptrice mécanique	53,0 - 69,5	60,7 - 80,7	69,5 - 91,2
concepteur/ingénieur en automatisation	56,9 - 75,5	65,2 - 87,8	74,8 - 100,0
concepteur/ingénieur en génie électrique	75,8 - 99,2	85,1 - 113,8	96,7 - 129,6
contrôleur-e de projet	52,3 - 69,1	58,5 - 78,7	66,1 - 89,4
coordinateur de projet	83,9 - 107,6	91,1 - 119,1	100,5 - 132,6
dessinateur/dessinatrice en génie civil	56,1 - 69,8	62,7 - 79,4	70,8 - 89,9
dessinateur/dessinatrice mécanique	53,8 - 69,4	60,3 - 79,9	69,1 - 93,3
directeur/directrice de l'ingénierie	103,3 - 140,3	119,8 - 165,1	139,1 - 188,7
directeur/directrice de la santé et sécurité	65,6 - 85,1	72,8 - 96,3	81,7 - 108,5
directeur/directrice de projets	106,5 - 129,1	134,0 - 162,4	164,4 - 199,7
directeur/directrice des opérations	118,9 - 158,7	156,3 - 209,3	198,3 - 265,7
estimeur/estimatrice	61,3 - 79,6	68,0 - 90,1	76,4 - 102,0
géologue	66,0 - 85,6	74,2 - 98,3	84,6 - 112,0
gestionnaire de contrats	96,1 - 121,1	107,3 - 138,1	121,5 - 157,2

gestionnaire de fiabilité	71,7 - 93,8	82,9 - 110,6	96,6 - 126,8
gestionnaire de programme	72,5 - 93,5	82,4 - 108,1	94,2 - 123,1
gestionnaire de projets	76,2 - 104,9	88,5 - 123,7	102,8 - 141,3
gestionnaire des achats	95,5 - 125,7	107,7 - 144,1	122,2 - 162,3
gestionnaire des contrats	58,8 - 77,4	66,6 - 89,4	76,0 - 101,7
gestionnaire des opérations	80,8 - 110,3	92,9 - 128,6	106,7 - 145,2
gestionnaire du contrôle d'inventaire	63,8 - 83,3	71,3 - 94,9	80,6 - 107,5
gestionnaire du contrôle/assurance de la qualité	80,1 - 103,7	88,4 - 116,6	98,7 - 130,8
ingénieur-e chimiste	70,8 - 102,5	89,9 - 129,8	110,1 - 149,5
ingénieur-e civil	65,2 - 88,0	76,4 - 104,4	89,0 - 119,0
ingénieur-e d'applications	75,2 - 99,0	86,5 - 115,8	99,8 - 131,4
ingénieur-e de machines fixes	56,5 - 71,7	61,9 - 80,0	68,5 - 89,0
ingénieur-e de production	64,2 - 85,9	74,3 - 101,2	86,4 - 115,8
ingénieur-e de projet civil	75,5 - 103,6	87,2 - 121,8	101,4 - 140,3
ingénieur-e de projets	87,0 - 111,3	94,3 - 123,0	103,9 - 137,1
ingénieur-e de service	55,5 - 72,4	62,1 - 82,7	70,5 - 95,2
ingénieur-e des installations	65,5 - 87,4	75,6 - 102,7	87,7 - 117,6
ingénieur-e des mines	70,6 - 93,8	79,6 - 108,0	90,8 - 122,4
ingénieur-e d'essai en génie électrique	70,9 - 95,0	82,2 - 112,4	96,0 - 129,7
ingénieur-e d'instrumentation et contrôle	68,0 - 89,9	77,4 - 104,3	88,9 - 118,7
ingénieur-e d'usine	70,9 - 94,8	83,2 - 113,3	97,9 - 130,5
ingénieur-e électrique	65,8 - 91,4	80,3 - 113,0	97,1 - 132,1
ingénieur-e en amélioration continue	78,9 - 102,7	87,7 - 116,3	98,5 - 130,3
ingénieur-e en approvisionnement stratégique	57,2 - 75,6	65,1 - 87,7	74,8 - 100,1
ingénieur-e en automatisation	64,6 - 85,9	74,2 - 100,6	85,8 - 115,2
ingénieur-e en contrôle de la qualité	69,8 - 92,4	79,7 - 107,4	91,5 - 121,8
ingénieur-e en contrôle des systèmes	65,8 - 88,1	76,2 - 103,8	88,6 - 118,7

ingénieur-e en environnement	63,8 - 84,8	73,3 - 99,5	84,9 - 114,3
ingénieur-e en fiabilité	70,0 - 91,0	80,4 - 106,5	93,0 - 121,8
ingénieur-e en géotechnique	65,0 - 85,0	74,1 - 98,9	85,4 - 113,3
ingénieur-e en ligne de transmission	79,0 - 99,6	85,4 - 109,7	93,7 - 121,6
ingénieur-e en mécanique du bâtiment	59,1 - 78,2	67,4 - 90,7	77,3 - 102,9
ingénieur-e en procédés	63,1 - 83,8	72,4 - 98,0	83,5 - 111,5
ingénieur-e en structure	70,9 - 93,8	80,8 - 109,2	93,0 - 124,8
ingénieur-e en tuyauterie	62,3 - 81,5	70,0 - 93,4	79,5 - 106,1
ingénieur-e hydraulique	66,8 - 88,8	76,6 - 103,8	88,5 - 118,5
ingénieur-e industriel	69,6 - 91,8	78,9 - 106,0	90,2 - 119,8
ingénieur-e mécanique	63,1 - 88,7	78,3 - 111,2	95,7 - 130,2
inspecteur/inspectrice de sante et securite	61,3 - 79,8	69,3 - 91,5	78,5 - 103,0
inspecteur/inspectrice en chef	55,1 - 71,9	61,7 - 81,8	69,4 - 91,7
inspecteur/inspectrice en environnement	52,8 - 67,1	57,9 - 75,1	64,4 - 84,0
planificateur/planificatrice de la demande	51,5 - 70,5	61,6 - 84,8	72,4 - 96,8
planificateur/planificatrice/scheduler	40,9 - 51,9	46,3 - 59,5	52,4 - 66,9
rédacteur/rédactrice de spécifications	53,7 - 68,8	60,6 - 78,8	68,6 - 89,0
responsable de catégorie	64,5 - 84,2	72,0 - 96,1	81,5 - 109,3
responsable du transport	83,3 - 109,7	94,1 - 126,0	107,0 - 143,2
responsable en contrôles de projets	85,9 - 117,7	99,1 - 137,8	114,5 - 157,1
spécialiste de catégorie	53,4 - 69,2	59,2 - 78,3	66,5 - 88,9
spécialiste de l'approvisionnement	59,4 - 77,0	65,8 - 87,2	74,0 - 98,9
spécialiste des achats	54,1 - 70,0	59,9 - 79,2	67,3 - 89,8
spécialiste des contrôles de projets	61,6 - 80,2	69,7 - 92,3	79,2 - 104,5
spécialiste du contrôle des coûts	50,3 - 64,7	56,2 - 73,7	63,4 - 83,3
spécialiste en contrats	59,4 - 77,4	67,4 - 89,4	76,8 - 101,2
surintendant-e	41,2 - 52,4	46,1 - 59,6	52,0 - 67,5

technicien-ne en génie électrique	57,7 - 73,4	65,5 - 84,8	74,8 - 96,4
technicien-ne en génie mécanique	53,0 - 69,0	60,1 - 79,5	68,4 - 89,5
technologue en génie civil	45,8 - 61,8	54,6 - 74,0	63,9 - 84,1
fabrication			
acheteur maintenance	43,5 - 55,3	50,2 - 64,1	57,2 - 72,2
acheteur/acheteuse	57,7 - 75,2	65,5 - 87,0	74,9 - 99,5
analyste aux inventaires	52,8 - 68,1	59,2 - 77,8	67,0 - 88,5
analyste chaîne d'approvisionnement	54,3 - 71,6	61,7 - 82,8	70,4 - 93,7
approvisionneur	57,7 - 75,2	65,5 - 87,0	74,9 - 99,5
concepteur électronique	57,3 - 72,1	65,1 - 83,2	74,3 - 94,5
concepteur/conceptrice électrique	73,2 - 96,9	83,4 - 112,6	95,9 - 129,1
concepteur/conceptrice mécanique	53,0 - 69,5	60,7 - 80,7	69,5 - 91,2
concepteur/ingénieur en automatisation	56,9 - 75,5	65,2 - 87,8	74,8 - 100,0
dessinateur/dessinatrice en mécanique du bâtiment	51,9 - 66,1	58,1 - 75,1	65,3 - 84,0
dessinateur/dessinatrice mécanique	53,8 - 69,4	60,3 - 79,9	69,1 - 93,3
estimeur/estimatrice	61,3 - 79,6	68,0 - 90,1	76,4 - 102,0
gestionnaire de projets	76,2 - 104,9	88,5 - 123,7	102,8 - 141,3
Ingénieur,e robotique	73,6 - 96,5	82,7 - 110,5	93,8 - 124,5
ingénieur-e assurance qualité	62,7 - 82,2	70,6 - 94,1	80,0 - 105,9
ingénieur-e automatisation	56,9 - 75,5	65,2 - 87,8	74,8 - 100,0
ingénieur-e chimiste	70,8 - 102,5	89,9 - 129,8	110,1 - 149,5
ingénieur-e d'applications	75,2 - 99,0	86,5 - 115,8	99,8 - 131,4
ingénieur-e de machines fixes	56,5 - 71,7	61,9 - 80,0	68,5 - 89,0
ingénieur-e de mise en service et de démarrage	60,4 - 80,4	69,4 - 94,2	80,2 - 107,5
ingénieur-e de projets	87,0 - 111,3	94,3 - 123,0	103,9 - 137,1
ingénieur-e de service	55,5 - 72,4	62,1 - 82,7	70,5 - 95,2
ingénieur-e d'essai en génie électrique	70,9 - 95,0	82,2 - 112,4	96,0 - 129,7

ingénieur-e d'usine	64,5 - 85,7	74,0 - 100,1	85,4 - 114,0
ingénieur-e électrique	65,8 - 91,4	80,3 - 113,0	97,1 - 132,1
ingénieur-e électronique	79,8 - 103,9	88,8 - 117,8	99,9 - 132,0
ingénieur-e en amélioration continue	78,9 - 102,7	87,7 - 116,3	98,5 - 130,3
ingénieur-e en approvisionnement stratégique	57,2 - 75,6	65,1 - 87,7	74,8 - 100,1
ingénieur-e en automatisation	64,6 - 85,9	74,2 - 100,6	85,8 - 115,2
ingénieur-e en contrôle de la qualité	69,8 - 92,4	79,7 - 107,4	91,5 - 121,8
ingénieur-e en estimation	73,3 - 97,4	84,0 - 113,9	97,1 - 130,7
ingénieur-e en mécanique du bâtiment	59,1 - 78,2	67,4 - 90,7	77,3 - 102,9
ingénieur-e en procédés	63,1 - 83,8	72,4 - 98,0	83,5 - 111,5
ingénieur-e fiabilité/maintenance	70,0 - 91,0	80,4 - 106,5	93,0 - 121,8
ingénieur-e industriel	69,6 - 91,8	78,9 - 106,0	90,2 - 119,8
ingénieur-e mécanique	63,1 - 88,7	78,3 - 111,2	95,7 - 130,2
ingénieur-e qualité	56,3 - 74,8	65,6 - 88,4	76,2 - 100,7
ingénieur-e SCADA	67,3 - 89,2	76,9 - 104,0	88,7 - 118,8
ingénieur-e système	72,2 - 95,2	81,9 - 110,2	93,8 - 125,2
inspecteur/inspectrice de sante et securite	61,3 - 79,8	69,3 - 91,5	78,5 - 103,0
inspecteur/inspectrice en revêtements	39,0 - 50,9	44,4 - 58,7	50,5 - 66,7
inspecteur/inspectrice général	52,0 - 67,8	58,2 - 77,1	65,5 - 86,5
inspecteur/inspectrice qualité	41,2 - 51,8	45,3 - 58,3	50,7 - 65,8
planificateur maintenance	55,7 - 69,7	62,8 - 79,8	71,1 - 90,0
planificateur/planificatrice de la demande	51,5 - 70,5	61,6 - 84,8	72,4 - 96,8
planificateur/planificatrice de production	49,6 - 65,2	57,0 - 75,5	65,0 - 84,4
spécialiste en logistique	47,4 - 60,9	53,7 - 70,0	61,0 - 79,6
spécialiste en santé et sécurité	70,7 - 92,7	80,8 - 108,0	93,1 - 123,1
spécialiste excellence opérationnelle	74,7 - 97,3	83,0 - 110,2	93,3 - 123,4
technicien-ne assurance/contrôle de la qualité	55,7 - 73,3	64,1 - 85,5	73,7 - 98,0

technicien·ne assurance/qualité	64,2 - 83,5	72,7 - 96,1	82,7 - 108,6
technicien·ne contrôle de la qualité	40,5 - 51,8	44,9 - 58,6	50,3 - 65,5
technicien·ne électronique	56,3 - 72,5	62,9 - 82,5	70,9 - 93,1
technicien·ne en génie électrique	57,7 - 73,4	65,5 - 84,8	74,8 - 96,4
technicien·ne en génie mécanique	53,0 - 69,0	60,1 - 79,5	68,4 - 89,5

métiers spécialisés

	junior	interm.	sénior
électricien de chantier	70,7 - 83,2	79,0 - 91,5	87,3 - 99,8
électricien·ne d'entretien	70,7 - 83,2	79,0 - 91,5	87,3 - 99,8
machiniste contrôle numérique	42,2 - 54,6	47,5 - 62,2	53,5 - 70,2
machiniste de chantier	44,8 - 57,4	49,8 - 64,8	55,7 - 72,6
mécanicien de chantier	79,0 - 87,3	83,2 - 95,6	93,6 - 104,0
mécanicien de poids lourd	66,5 - 87,3	83,2 - 99,8	91,5 - 108,1
mécanicien de poids lourd de chantier	66,5 - 83,2	79,0 - 95,6	91,5 - 104,0
mécanicien·ne d'entretien	66,5 - 79,0	74,8 - 87,3	83,2 - 93,6
mécanicien·ne d'équipement lourd	66,5 - 83,2	79,0 - 95,6	91,5 - 104,0
mécanicien·ne industriel	79,0 - 87,3	83,2 - 95,6	93,6 - 104,0
programmeur/programmeuse CNC	55,8 - 73,6	63,3 - 85,2	72,5 - 97,5
soudeur de chantier	70,7 - 83,2	79,0 - 91,5	87,3 - 99,8
soudeur/soudeuse	52,5 - 62,2	59,5 - 70,8	68,6 - 90,4
technicien·ne de service	50,8 - 66,2	58,7 - 77,0	67,2 - 87,5
tuyauteur de chantier	66,5 - 83,2	79,0 - 95,6	91,5 - 104,0

soutien d'affaires et opérations

assurance	junior	interm.	sénior
analyste des avantages sociaux	52,0 - 66,5	57,6 - 74,9	64,3 - 83,6

analyste en souscription	53,6 - 69,0	58,9 - 77,7	66,1 - 88,5
assistant-e de souscription	40,3 - 50,0	46,4 - 58,0	53,1 - 63,1
commis à la facturation des assurances	38,2 - 49,0	43,8 - 56,5	49,8 - 63,3
commis aux réclamations	39,6 - 49,7	44,9 - 56,9	50,7 - 64,0
coordonnateur/coordonnatrice des avantages sociaux	38,6 - 49,3	44,1 - 56,9	50,3 - 64,8
gestionnaire des réclamations	61,4 - 80,0	68,4 - 91,1	77,4 - 104,0
processeur d'avantages sociaux	37,1 - 47,9	42,9 - 55,0	48,2 - 59,7
processeur de sinistres d'assurance	45,3 - 56,7	50,3 - 64,2	56,6 - 73,2
représentant-e du service clientèle	59,8 - 75,4	65,9 - 84,8	73,6 - 95,3
représentant-e du support technique	43,3 - 56,0	49,5 - 64,8	56,6 - 74,1
responsable d'équipe	83,2 - 106,7	92,2 - 120,8	103,7 - 137,0
souscripteur/souscriptrice	56,9 - 75,3	66,1 - 88,6	76,4 - 100,1
professionnels des services administratifs	junior	interm.	sénior
adjoint à la répartition	49,7 - 62,9	55,9 - 71,5	62,9 - 80,2
adjoint chargé de projets	47,3 - 62,4	52,0 - 70,0	58,1 - 79,5
adjoint-e à la direction	60,4 - 76,8	70,7 - 90,6	86,2 - 109,2
adjoint-e à la direction (bilingue)	69,9 - 83,3	76,2 - 98,2	88,6 - 111,6
adjoint-e administratif	40,4 - 51,1	44,0 - 56,8	48,8 - 63,8
adjoint-e administratif (bilingue)	51,5 - 59,7	56,4 - 67,2	65,5 - 79,2
adjoint-e aux achats	40,0 - 51,6	46,3 - 59,6	52,3 - 65,7
adjoint-e aux ventes	42,9 - 53,3	47,2 - 60,4	53,4 - 70,0
adjoint-e juridique	48,2 - 65,9	57,4 - 78,7	67,1 - 89,1
administrateur/administratrice de bail	49,3 - 64,2	56,8 - 74,9	65,2 - 85,5
administrateur/administratrice de propriété	39,0 - 50,8	43,6 - 58,3	49,7 - 67,5
administrateur/administratrice des ventes	44,6 - 59,4	51,3 - 69,4	59,2 - 79,2
assistant-e virtuelle	36,1 - 44,6	40,0 - 49,6	43,8 - 53,6
commis à la facturation	38,9 - 49,7	44,3 - 56,4	49,4 - 61,3

commis à la saisie de données	39,5 - 45,9	41,4 - 52,1	46,3 - 55,7
commis à l'inventaire	42,2 - 49,9	43,3 - 54,8	48,8 - 61,4
commis administratif	39,1 - 48,3	43,3 - 53,8	47,6 - 58,3
commis au courrier	40,9 - 47,2	42,9 - 52,5	46,9 - 55,1
commis aux avantages sociaux	40,2 - 51,4	45,9 - 59,4	52,4 - 67,5
commis aux réclamations	40,7 - 49,9	45,0 - 57,1	50,9 - 64,2
commis de bureau	40,0 - 48,9	43,6 - 54,1	48,0 - 60,0
coordinateur de projet	40,3 - 51,9	43,8 - 60,6	50,6 - 69,4
coordonnateur/coordonnatrice à l'inventaire	47,4 - 60,0	52,6 - 67,9	59,1 - 76,6
coordonnateur/coordonnatrice administratif	45,0 - 55,5	50,5 - 62,7	56,4 - 67,4
coordonnateur/coordonnatrice aux achats	54,4 - 70,4	61,2 - 80,9	69,7 - 92,5
coordonnateur/coordonnatrice de la logistique	48,7 - 63,7	56,6 - 74,5	64,9 - 84,5
coordonnateur/coordonnatrice des pièces	34,6 - 46,3	39,0 - 52,9	43,9 - 59,1
coordonnateur/coordonnatrice des relations avec les donateurs	52,1 - 67,9	60,2 - 79,9	70,0 - 92,4
coordonnateur/coordonnatrice des ventes	51,2 - 62,7	55,1 - 69,3	60,9 - 78,7
coordonnateur/coordonnatrice du crédit-bail	45,6 - 59,4	52,6 - 69,2	60,3 - 78,7
directeur/directrice administratif	61,1 - 78,1	66,4 - 86,6	73,3 - 96,6
gestionnaire de bureau	55,0 - 71,0	60,5 - 79,4	67,2 - 88,6
gestionnaire de la paie	46,3 - 60,2	52,5 - 69,6	60,0 - 79,4
gestionnaire de propriété	61,5 - 81,0	69,5 - 93,5	79,5 - 107,3
gestionnaire des contrats	96,1 - 121,1	107,3 - 138,1	121,5 - 157,2
réceptionniste	40,4 - 43,9	41,9 - 49,5	43,7 - 56,6
réceptionniste (bilingue)	50,1 - 57,1	55,0 - 61,9	60,8 - 65,7
représentant,e des commandes (clerical)	44,7 - 59,0	53,7 - 68,6	60,6 - 72,8
spécialiste en documentation	40,9 - 53,5	48,8 - 62,0	55,0 - 65,7
soutien à la logistique et au transport	junior	interm.	sénior
administrateur/administratrice d'expédition	43,2 - 54,7	49,5 - 62,9	56,1 - 70,5

Chargée de comptes	51,0 - 68,2	58,2 - 79,1	66,7 - 90,0
commis à la documentation	40,2 - 51,6	46,1 - 59,0	51,7 - 64,6
commis à la facturation	42,7 - 54,2	48,3 - 62,1	54,8 - 70,4
commis à l'import/export	40,2 - 51,6	46,1 - 59,0	51,7 - 64,6
commis EM&D	40,2 - 51,6	46,1 - 59,0	51,7 - 64,6
Coordonnateur logistique et transport	48,7 - 63,7	56,6 - 74,5	64,9 - 84,5
coordonnateur/coordonnatrice de la chaîne d'approvisionnement	42,8 - 55,0	47,8 - 62,7	54,0 - 71,4
coordonnateur/coordonnatrice de la conformité en matière de sécurité	61,2 - 80,0	69,5 - 92,3	79,3 - 104,1
coordonnateur/coordonnatrice des opérations	41,3 - 53,3	47,0 - 61,4	53,5 - 69,3
coordonnateur/coordonnatrice import/export	57,0 - 73,1	63,2 - 82,7	71,0 - 93,3
Gestionnaire de comptes	49,0 - 66,0	57,4 - 78,6	67,3 - 90,6
Relations Transporteur	47,5 - 59,7	53,9 - 68,2	60,7 - 76,1
répartiteur	42,7 - 54,2	48,3 - 62,1	54,8 - 70,4
spécialiste de la tarification	53,6 - 67,1	59,4 - 75,8	66,7 - 85,4

soutien industriel

	junior	interm.	sénior
aide-opérateur/opératrice de machine	18,4 - 22,9	21,2 - 26,7	23,7 - 29,9
assembleur/assembleuse	18,0 - 21,5	19,2 - 24,7	21,8 - 27,7
assembleur/assembleuse de composants électroniques	18,7 - 23,4	22,1 - 26,4	24,8 - 28,5
cariste/conducteur de chariot élévateur	20,1 - 23,9	22,2 - 27,9	24,8 - 30,2
chauffeur/chauffeuse de livraison/transport	20,2 - 24,5	22,6 - 28,5	23,7 - 31,9
commis à l'emballage	18,3 - 23,0	19,9 - 24,9	22,4 - 28,1
commis à l'expédition et à la réception	19,3 - 24,2	22,2 - 28,0	25,1 - 29,9
commis à l'inventaire	18,8 - 23,1	21,5 - 26,9	23,9 - 29,5
commis aux pièces	18,4 - 23,2	20,2 - 25,4	22,3 - 28,4
commis d'entrepôt	18,0 - 22,6	20,8 - 26,1	24,3 - 27,6

concierge/gardien	17,5 - 20,4	18,9 - 23,6	21,6 - 25,2
conducteur/conductrice de camion à mât rétractable	20,3 - 24,3	21,7 - 27,7	25,4 - 31,1
conducteur/conductrice de chariot élévateur à fourche pour le ramassage des commandes	19,5 - 24,1	21,6 - 27,2	24,8 - 29,2
expéditeur/réceptionnaire	19,9 - 25,2	23,4 - 27,2	25,3 - 30,5
journalier/journalière de production	18,1 - 22,7	20,7 - 25,8	23,9 - 28,2
manutentionnaire de matériaux	18,3 - 22,9	20,9 - 26,6	23,7 - 28,6
opérateur/opératrice de machine	20,3 - 24,8	22,6 - 28,9	26,5 - 33,1
préparateur/préparatrice de commandes	18,1 - 22,8	20,8 - 25,4	23,3 - 28,2
préposé à la fabrication	18,5 - 22,6	20,7 - 25,3	22,9 - 28,1
travaux généraux légers	17,6 - 21,9	20,5 - 25,2	23,9 - 27,7
travaux généraux lourds	19,0 - 23,9	22,4 - 27,5	25,2 - 29,8

grand vancouver

expérience client

	junior	interm.	sénior
agent-e d'assistance voyage bilingue	45,7 - 56,3	52,0 - 63,5	55,7 - 70,3
agent-e de clavardage bilingue	49,2 - 62,3	54,6 - 70,4	61,2 - 79,0
agent-e de prise de commande bilingue	38,9 - 48,9	44,1 - 55,7	49,5 - 61,5
agent-e de rétention de la clientèle bilingue	43,0 - 53,6	50,0 - 60,8	55,4 - 69,0
agent-e de sondage bilingue	38,0 - 47,9	43,8 - 56,1	49,8 - 61,4
agent-e de télémarketing bilingue	38,2 - 47,7	42,4 - 54,4	48,1 - 62,8
agent-e junior de collection bilingue	44,5 - 50,0	51,0 - 57,9	56,0 - 64,9
chef d'équipe service à la clientèle bilingue	48,5 - 57,8	55,0 - 66,4	60,0 - 75,0
conseiller en assurances bilingue	63,4 - 80,1	68,9 - 88,9	76,1 - 99,6
directeur des opérations de centre d'appels bilingue	70,3 - 85,8	78,7 - 97,0	88,7 - 115,9
formateur/formatrice du service à la clientèle bilingue	50,0 - 63,5	55,4 - 73,7	63,6 - 83,8
gestionnaire du service à la clientèle bilingue	89,6 - 117,8	100,8 - 134,8	114,9 - 153,4
planificateur de personnel bilingue	55,0 - 68,1	60,0 - 75,0	64,3 - 84,7
répartiteur/répartitrice téléphonique bilingue	45,5 - 57,8	51,6 - 66,4	58,5 - 75,2
représentant du service à la clientèle bilingue	42,4 - 53,5	46,9 - 60,3	52,5 - 67,8
représentant(e) bilingue de la gestion des commandes	45,5 - 57,8	51,6 - 66,4	58,5 - 75,2
représentant-e aux ventes internes bilingue	55,6 - 69,9	61,0 - 78,3	68,0 - 88,1
représentant-e du soutien technique - niveau 1 bilingue	55,0 - 72,6	62,8 - 83,6	71,1 - 94,1
responsable de la collecte de fonds	45,0 - 54,3	54,6 - 60,0	61,2 - 72,0
superviseur-e du service à la clientèle bilingue	65,2 - 85,8	73,7 - 98,6	83,8 - 112,0
superviseur-e ventes internes bilingue	77,9 - 104,0	88,4 - 120,0	100,8 - 135,5

finance et comptabilité

	1 an	3 ans	5 ans	10 ans
analyste - budget et performance financières	122,6 - 148,4	132,4 - 159,9	141,6 - 170,8	162,5 - 195,0
analyste d'affaire	92,5 - 110,8	99,9 - 119,7	107,1 - 128,3	123,2 - 147,3
analyste de la trésorerie	80,8 - 96,9	86,6 - 103,7	92,3 - 110,5	104,9 - 125,6
analyste financier	95,9 - 114,9	102,5 - 122,9	109,1 - 130,7	124,1 - 148,4
auditeur/auditrice externe	79,1 - 94,7	85,7 - 102,8	92,3 - 110,5	106,6 - 127,7
commis à la facturation	47,1 - 54,9	51,7 - 60,3	55,6 - 64,9	61,9 - 72,3
commis à la paie	52,4 - 61,0	57,5 - 67,2	62,4 - 72,7	71,4 - 83,4
commis aux comptes à payer	48,9 - 55,0	54,2 - 60,9	58,7 - 66,2	67,5 - 76,1
commis aux comptes recevables	51,5 - 58,1	57,0 - 64,2	61,9 - 69,8	72,0 - 89,4
commis comptable	49,1 - 56,7	52,3 - 60,3	55,4 - 63,9	62,2 - 77,5
commis en crédit et recouvrement	45,0 - 53,1	48,9 - 57,8	52,7 - 62,1	60,2 - 77,9
comptable	79,9 - 95,8	85,6 - 102,5	91,1 - 109,1	103,0 - 133,0
comptable de coûts de revient	76,2 - 91,3	82,3 - 98,6	88,2 - 105,7	101,6 - 138,4
comptables de propriétés	75,6 - 90,4	79,3 - 94,9	83,0 - 99,4	- - -
contrôleur-e	120,7 - 194,6	168,7 - 216,7	215,3 - 264,6	237,0 - 304,2
contrôleur-e adjoint	99,9 - 141,1	117,6 - 147,0	141,1 - 157,6	155,2 - 174,7
directeur de la trésorerie	115,4 - 139,9	124,6 - 150,8	133,4 - 161,2	- - -
directeur/directrice - budget et performance financières	160,0 - 207,8	202,1 - 263,6	245,3 - 320,0	- - -
directeur/directrice aux comptes payables	103,3 - 125,4	112,8 - 136,7	122,0 - 147,6	143,1 - 172,3
directeur/directrice aux comptes recevables	104,8 - 124,2	113,7 - 134,4	122,4 - 144,7	143,5 - 168,9
directeur/directrice de la comptabilité	115,8 - 140,2	124,5 - 150,6	132,9 - 160,5	151,4 - 182,0
directeur/directrice de la fiscalité	122,1 - 149,6	130,9 - 160,1	139,7 - 170,2	159,8 - 194,0
directeur/directrice de la vérification interne	128,9 - 157,6	138,4 - 168,8	147,5 - 179,6	168,1 - 203,8
directeur/directrice de l'information financière	137,7 - 166,2	147,6 - 177,8	157,4 - 188,9	179,5 - 215,2
directeur/directrice des finances	155,3 - 201,8	198,7 - 259,1	240,7 - 314,1	- - -
directeur/directrice du service de crédit et de recouvrement	111,2 - 133,1	119,2 - 142,6	127,1 - 152,0	146,2 - 174,1

directeur/directrice du service de la paie	105,5 - 128,0	114,0 - 138,2	122,3 - 148,0	140,0 - 168,8
fiscaliste	61,0 - 73,2	67,4 - 80,7	73,4 - 87,9	85,8 - 102,8
specialiste comptable	57,9 - 66,7	63,2 - 72,8	68,1 - 78,5	78,0 - 90,0
spécialiste de la facturation	48,6 - 56,7	53,1 - 61,9	57,2 - 66,7	64,9 - 81,6
spécialiste du crédit et du recouvrement	50,0 - 63,3	57,3 - 72,9	65,0 - 81,7	70,4 - 88,7
spécialiste en conformité	71,4 - 85,6	78,7 - 94,2	85,5 - 102,4	99,3 - 118,9
superviseur-e de la comptabilité	82,3 - 99,8	88,5 - 107,2	94,5 - 114,6	107,9 - 130,7
superviseur-e du service de crédit et de recouvrement	66,2 - 80,2	71,3 - 86,5	76,4 - 92,7	88,2 - 106,9
superviseur-e du service de la paie	67,6 - 80,9	73,5 - 88,0	79,2 - 94,9	91,5 - 125,9
technicien-ne au service de la paie	59,1 - 70,3	64,3 - 76,7	69,5 - 82,8	80,6 - 96,2
technicien-ne comptable	66,8 - 79,2	72,1 - 85,3	77,0 - 91,1	87,5 - 114,2
teneur/teneuse de livres	50,5 - 59,6	54,6 - 64,4	58,4 - 69,0	66,9 - 88,5
vérificateur/vérificatrice interne	76,9 - 92,2	84,8 - 101,7	92,4 - 110,7	108,1 - 129,4
haute direction (revenue de l'entreprise)		10 M\$	100 M\$	1000 M\$
chef/cheffe de la direction financière		178,8 - 309,6	260,4 - 453,0	362,7 - 630,8
vice-président des finances		126,3 - 219,5	180,6 - 312,7	249,6 - 433,9
vice-président-e de l'audit interne		156,2 - 205,2	194,8 - 256,7	235,3 - 310,7

gestion industrielle

	junior	interm.	sénior
directeur de la chaîne d'approvisionnement	121,2 - 146,0	157,6 - 188,9	192,1 - 231,0
Directeur de la Planification	128,6 - 165,3	158,9 - 204,1	194,7 - 250,6
directeur/directrice d'entrepôt	80,4 - 104,7	89,3 - 118,6	100,4 - 133,1
directeur/directrice d'usine	110,2 - 151,9	131,7 - 182,2	155,7 - 210,8
directeur/directrice de fabrication	127,0 - 152,8	162,8 - 195,3	199,3 - 239,5
directeur/directrice de l'ingénierie	101,4 - 135,9	115,7 - 156,7	132,8 - 177,4
directeur/directrice de l'approvisionnement	115,3 - 150,8	152,3 - 197,6	183,1 - 238,4

directeur/directrice de projets	114,1 - 137,9	143,0 - 172,7	174,8 - 211,3
directeur/directrice des achats	115,3 - 150,8	152,3 - 197,6	183,1 - 238,4
directeur/directrice des opérations	128,6 - 170,4	167,9 - 223,0	211,7 - 281,3
directeur-e qualité	103,4 - 139,1	130,6 - 173,5	158,7 - 210,9
gestionnaire de la chaîne d'approvisionnement	93,6 - 125,4	108,3 - 145,9	124,6 - 163,0
gestionnaire de la logistique	97,7 - 128,7	110,4 - 147,1	125,6 - 165,8
gestionnaire de l'approvisionnement	93,7 - 123,0	103,5 - 138,1	115,9 - 154,6
gestionnaire de maintenance/entretien	104,9 - 110,5	107,3 - 134,4	116,2 - 157,5
gestionnaire de production	99,2 - 130,7	112,3 - 149,8	128,1 - 169,1
gestionnaire des achats	112,1 - 146,7	126,4 - 166,8	142,9 - 186,6
gestionnaire des opérations	87,4 - 119,3	100,5 - 138,7	115,5 - 156,2
gestionnaire du contrôle d'inventaire	68,3 - 89,1	76,3 - 101,5	86,2 - 114,8
gestionnaire du contrôle/assurance de la qualité	93,8 - 121,8	103,7 - 136,6	116,0 - 152,3
superviseur de logistique	55,2 - 70,4	61,8 - 80,0	69,6 - 90,2
superviseur-e de l'entretien	93,9 - 108,2	98,8 - 121,9	101,5 - 139,4
superviseur-e de production	62,2 - 79,8	69,0 - 90,3	77,5 - 102,0
superviseur-e d'entrepôt	57,8 - 75,4	65,7 - 87,1	74,9 - 98,8
surveillant-e de chantier	93,9 - 122,6	102,9 - 136,7	114,6 - 152,6

ingénierie

construction	junior	interm.	sénior
architecte	67,6 - 87,9	75,2 - 99,9	84,9 - 113,2
chargé de projets de construction	79,1 - 108,8	91,7 - 128,2	106,8 - 146,6
chargé-e de projet civil	87,7 - 116,5	98,7 - 133,3	112,1 - 150,2
concepteur/conceptrice mécanique	56,6 - 74,3	64,9 - 86,3	74,3 - 97,6
concepteur/ingénieur en génie électrique	81,1 - 106,3	91,1 - 121,7	103,6 - 138,4

contremaître	58,1 - 74,8	64,9 - 85,2	73,2 - 96,5
coordinateur de projet	41,0 - 55,7	47,0 - 65,0	54,3 - 74,5
coordonnateur/coordonnatrice BIM/VDC	69,7 - 90,8	77,6 - 103,1	87,6 - 116,8
dessinateur/dessinatrice	59,8 - 74,6	67,1 - 85,3	76,0 - 96,6
dessinateur/dessinatrice en architecture	58,8 - 75,9	68,2 - 89,9	79,7 - 105,8
dessinateur/dessinatrice en génie civil	60,3 - 75,0	67,4 - 85,5	76,1 - 96,9
dessinateur/dessinatrice en mécanique du bâtiment	54,8 - 70,0	61,4 - 79,5	69,1 - 88,9
dessinateur/dessinatrice mécanique	69,3 - 91,9	79,1 - 106,9	90,9 - 121,3
directeur/directrice de l'ingénierie	101,4 - 135,9	115,7 - 156,7	132,8 - 177,4
directeur/directrice de la construction	116,5 - 152,2	155,4 - 201,7	192,3 - 250,4
directeur/directrice de la santé et sécurité	66,9 - 85,9	76,8 - 99,9	88,1 - 113,5
directeur/directrice de projets	114,1 - 137,9	143,0 - 172,7	174,8 - 211,3
directeur/directrice des opérations	128,6 - 170,4	167,9 - 223,0	211,7 - 281,3
directeur/directrice général	102,5 - 110,4	108,6 - 123,8	115,2 - 148,2
estimeur/estimatrice	65,8 - 85,4	73,0 - 96,6	82,0 - 109,3
gestionnaire de la construction	90,7 - 118,4	99,3 - 132,1	110,7 - 148,0
gestionnaire de projets	81,8 - 112,4	95,0 - 132,2	110,2 - 150,7
gestionnaire des achats	112,1 - 146,7	126,4 - 166,8	142,9 - 186,6
gestionnaire des contrats	88,0 - 112,4	98,7 - 128,1	111,8 - 145,0
gestionnaire des opérations	87,4 - 119,3	100,5 - 138,7	115,5 - 156,2
gestionnaire immobilier	65,5 - 85,4	74,4 - 98,8	85,0 - 112,8
ingénieur-e civil	69,8 - 94,2	81,7 - 111,7	95,3 - 127,2
ingénieur-e de projet civil	81,1 - 111,0	93,6 - 130,2	108,6 - 149,6
ingénieur-e de projets	93,2 - 119,1	101,0 - 131,5	111,2 - 146,3
ingénieur-e électrique	70,3 - 97,9	85,9 - 120,9	104,0 - 141,1
ingénieur-e en contrôle de la qualité	74,6 - 99,0	85,3 - 115,0	97,9 - 130,2
ingénieur-e en environnement	68,2 - 90,8	78,4 - 106,5	90,9 - 122,3

ingénieur-e en mécanique du bâtiment	63,2 - 83,7	72,1 - 97,1	82,7 - 110,2
ingénieur-e en structure	75,8 - 100,5	86,5 - 116,9	99,6 - 133,3
ingénieur-e mécanique	67,5 - 95,0	83,8 - 119,0	102,4 - 139,0
inspecteur/inspectrice d'assurance/contrôle de la qualité	59,8 - 78,9	69,0 - 92,1	79,4 - 105,6
inspecteur/inspectrice de sante et securite	65,4 - 85,1	73,9 - 97,5	83,8 - 109,8
inspecteur/inspectrice en électricité	52,2 - 69,6	60,2 - 81,2	69,3 - 93,2
inspecteur/inspectrice en environnement	56,4 - 71,7	61,8 - 80,2	68,8 - 89,7
inspecteur/inspectrice qualité	44,1 - 55,5	48,5 - 62,4	54,2 - 70,4
modélisateur/modélisatrice de bâtiment /concepteur de bâtiment	68,5 - 89,1	76,3 - 101,2	86,1 - 114,6
planificateur/planificatrice/scheduler	43,8 - 55,7	49,7 - 63,8	56,2 - 71,8
rédacteur/rédactrice de spécifications	57,5 - 73,7	64,9 - 84,5	73,5 - 95,4
responsable de terrain	72,7 - 95,9	82,4 - 111,1	94,7 - 128,2
responsable des services techniques	99,6 - 132,1	113,7 - 152,5	130,7 - 173,4
spécialiste en santé et sécurité	75,6 - 99,2	86,5 - 115,6	99,7 - 131,5
superviseur-e de chantier mécanique	56,7 - 72,6	63,9 - 83,4	72,7 - 95,2
superviseur-e de terrain	72,1 - 94,4	80,8 - 107,5	91,2 - 120,9
surintendant de chantier	93,9 - 122,6	102,9 - 136,7	114,6 - 152,6
technicien en architecture	84,8 - 111,9	97,5 - 130,7	112,8 - 148,1
technicien en structure de bâtiment	69,3 - 91,9	79,1 - 106,9	90,9 - 121,3
technicien-ne en génie électrique	62,0 - 79,0	70,5 - 91,3	80,5 - 103,9
technicien-ne en génie mécanique	57,0 - 74,2	64,6 - 85,5	73,6 - 96,4
technologue en génie civil	49,2 - 66,5	58,7 - 79,6	68,8 - 90,6
fabrication			
acheteur maintenance	46,0 - 58,6	53,2 - 68,0	60,7 - 76,7
acheteur/acheteuse	61,9 - 80,8	70,3 - 93,4	80,4 - 106,7
analyste aux inventaires	57,4 - 74,1	64,4 - 84,7	72,9 - 96,4
analyste chaîne d'approvisionnement	58,3 - 76,9	66,2 - 88,9	75,6 - 100,5

approvisionnementneur	61,9 - 80,8	70,3 - 93,4	80,4 - 106,7
concepteur électronique	61,6 - 77,6	70,0 - 89,6	79,9 - 101,8
concepteur/conceptrice électrique	78,3 - 103,7	89,3 - 120,5	102,7 - 137,9
concepteur/conceptrice mécanique	56,6 - 74,3	64,9 - 86,3	74,3 - 97,6
concepteur/ingénieur en automatisation	61,2 - 81,2	70,1 - 94,5	80,5 - 107,7
dessinateur/dessinatrice en mécanique du bâtiment	54,8 - 70,0	61,4 - 79,5	69,1 - 88,9
dessinateur/dessinatrice mécanique	57,8 - 74,7	64,9 - 86,0	74,4 - 100,5
estimateur/estimatrice	65,8 - 85,4	73,0 - 96,6	82,0 - 109,3
gestionnaire de projets	81,8 - 112,4	95,0 - 132,2	110,2 - 150,7
Ingénieur,e robotique	78,8 - 103,3	88,6 - 118,3	100,5 - 133,1
ingénieur-e assurance qualité	67,0 - 88,0	75,5 - 100,8	85,6 - 113,4
ingénieur-e automatisation	61,2 - 81,2	70,1 - 94,5	80,5 - 107,7
ingénieur-e chimiste	75,8 - 109,8	96,2 - 138,6	117,8 - 159,3
ingénieur-e d'applications	88,2 - 116,6	101,7 - 136,1	117,6 - 153,5
ingénieur-e de machines fixes	60,6 - 77,1	66,4 - 86,0	73,6 - 95,7
ingénieur-e de mise en service et de démarrage	64,8 - 86,1	74,4 - 100,8	85,9 - 114,9
ingénieur-e de projets	93,2 - 119,1	101,0 - 131,5	111,2 - 146,3
ingénieur-e de service	59,7 - 77,9	66,7 - 89,1	75,9 - 102,5
ingénieur-e d'essai en génie électrique	75,9 - 101,7	88,0 - 120,3	102,8 - 138,5
ingénieur-e d'usine	69,0 - 91,7	79,2 - 107,2	91,4 - 122,0
ingénieur-e électrique	70,3 - 97,9	85,9 - 120,9	104,0 - 141,1
ingénieur-e électronique	85,4 - 111,3	95,1 - 126,0	106,9 - 140,9
ingénieur-e en amélioration continue	92,5 - 120,6	102,9 - 136,2	115,7 - 151,8
ingénieur-e en approvisionnement stratégique	67,1 - 88,5	76,2 - 102,9	87,5 - 117,5
ingénieur-e en automatisation	69,1 - 91,9	79,4 - 107,7	91,9 - 123,3
ingénieur-e en contrôle de la qualité	74,6 - 99,0	85,3 - 115,0	97,9 - 130,2
ingénieur-e en estimation	78,4 - 104,3	89,9 - 121,8	104,0 - 139,6

ingénieur-e en mécanique du bâtiment	63,2 - 83,7	72,1 - 97,1	82,7 - 110,2
ingénieur-e en procédés	67,4 - 89,7	77,4 - 104,9	89,4 - 119,4
ingénieur-e fiabilité/maintenance	74,9 - 97,4	86,1 - 114,1	99,6 - 130,2
ingénieur-e industriel	74,4 - 98,3	84,5 - 113,5	96,5 - 128,1
ingénieur-e mécanique	67,5 - 95,0	83,8 - 119,0	102,4 - 139,0
ingénieur-e qualité	60,2 - 80,0	70,2 - 94,5	81,5 - 107,5
ingénieur-e SCADA	71,9 - 95,5	82,3 - 111,4	95,0 - 127,0
ingénieur-e système	77,2 - 102,0	87,7 - 118,0	100,4 - 133,8
inspecteur/inspectrice de sante et securite	65,4 - 85,1	73,9 - 97,5	83,8 - 109,8
inspecteur/inspectrice en revêtements	41,7 - 54,4	47,5 - 62,8	54,1 - 71,3
inspecteur/inspectrice général	55,0 - 71,8	61,6 - 81,7	69,3 - 91,7
inspecteur/inspectrice qualité	44,1 - 55,5	48,5 - 62,4	54,2 - 70,4
planificateur maintenance	59,0 - 74,0	66,6 - 84,8	75,5 - 95,7
planificateur/planificatrice de la demande	56,0 - 76,7	67,0 - 92,3	78,8 - 105,5
planificateur/planificatrice de production	53,0 - 69,7	60,9 - 80,7	69,4 - 90,3
spécialiste en logistique	50,8 - 65,4	57,6 - 75,1	65,5 - 85,5
spécialiste en santé et sécurité	75,6 - 99,2	86,5 - 115,6	99,7 - 131,5
spécialiste excellence opérationnelle	80,1 - 104,3	89,1 - 118,0	100,0 - 131,9
technicien-ne assurance/contrôle de la qualité	59,8 - 78,9	69,0 - 92,1	79,4 - 105,6
technicien-ne assurance/qualité	75,3 - 98,1	85,2 - 113,2	97,2 - 127,8
technicien-ne contrôle de la qualité	43,3 - 55,5	48,1 - 62,7	53,9 - 70,1
technicien-ne électronique	60,6 - 78,0	67,6 - 88,8	76,3 - 100,3
technicien-ne en génie électrique	62,0 - 79,0	70,5 - 91,3	80,5 - 103,9
technicien-ne en génie mécanique	57,0 - 74,2	64,6 - 85,5	73,6 - 96,4

métiers spécialisés

	junior	interm.	sénior
électricien·ne d'entretien	66,5 - 75,7	72,8 - 86,4	79,0 - 97,4
mécanicien de chantier	78,0 - 88,1	84,1 - 95,0	92,1 - 104,0
mécanicien de poids lourd	72,8 - 83,2	79,0 - 95,6	91,5 - 108,1
mécanicien de poids lourd de chantier	73,0 - 83,2	81,1 - 95,6	91,5 - 108,1
mécanicien·ne d'entretien	58,2 - 74,8	66,5 - 91,5	83,2 - 99,8
mécanicien·ne industriel	79,0 - 87,3	83,2 - 95,6	93,6 - 104,0
soudeur de chantier	57,2 - 72,1	70,2 - 83,0	76,0 - 95,0
technicien·ne de service	54,6 - 71,2	63,1 - 82,9	72,2 - 94,3
tuyauteur de chantier	56,2 - 74,9	64,8 - 87,5	76,0 - 100,3

santé

	junior	interm.	sénior
agent à la prise de rendez-vous	36,0 - 45,6	40,7 - 52,2	46,0 - 58,7
analyste aux dossiers médicaux	50,4 - 66,1	55,9 - 74,7	62,7 - 84,2
assistant administratif médicale	37,5 - 46,7	41,4 - 52,3	45,8 - 57,4
assistant technique en pharmacie	38,0 - 48,3	43,0 - 54,9	48,2 - 58,9
chef d'équipe / superviseur infirmière	83,2 - 106,4	94,7 - 121,8	107,0 - 136,0
commis à la facturation médicale	40,9 - 52,6	47,0 - 60,7	53,5 - 68,1
commis aux dossiers médicaux	39,9 - 50,1	45,2 - 57,2	51,0 - 61,8
conseiller en invalidité	47,0 - 61,8	55,2 - 72,6	63,4 - 82,0
conseiller gestion lésion professionnelle	48,0 - 55,0	55,0 - 65,0	65,0 - 85,0
coordonnateur/coordonnatrice médical / de cliniques	56,3 - 71,0	62,4 - 80,4	70,2 - 91,6
gérant de la pharmacie	120,4 - 159,0	135,9 - 180,8	153,1 - 202,6
gestionnaire clinique santé	85,4 - 109,8	93,1 - 121,9	102,9 - 135,6
gestionnaire de clinique dentaire	57,3 - 73,7	62,8 - 82,2	69,6 - 91,8
gestionnaire de dossiers d'invalidité	59,3 - 75,1	63,9 - 82,7	70,2 - 93,0

gestionnaire en soins infirmiers	104,3 - 134,8	113,0 - 148,8	125,3 - 167,9
pharmacien(ne)	106,8 - 133,8	118,4 - 149,6	131,0 - 163,4
réceptionniste médicale	37,0 - 47,9	43,6 - 55,4	49,2 - 59,0
représentants des services aux patients (unilingues ou bilingues)	37,5 - 45,9	42,4 - 52,6	48,1 - 59,7
secrétaire dentaire	44,0 - 54,0	52,0 - 65,0	55,0 - 72,8
secrétaire médical(e)	40,1 - 51,0	44,7 - 57,5	49,8 - 63,2
spécialiste du remboursement des frais médicaux	42,2 - 56,0	49,1 - 65,6	56,5 - 73,8

soutien d'affaires et opérations

assurance	junior	interm.	sénior
analyste des avantages sociaux	55,5 - 71,1	61,5 - 80,0	68,7 - 89,4
analyste en souscription	58,2 - 75,1	64,1 - 84,5	71,8 - 96,4
assistant-e de souscription	42,9 - 53,4	49,5 - 62,0	56,7 - 67,4
commis à la facturation des assurances	40,9 - 52,6	47,0 - 60,7	53,5 - 68,1
commis aux réclamations	42,2 - 53,1	47,9 - 60,8	54,2 - 68,4
coordonnateur/coordonnatrice des avantages sociaux	41,4 - 52,9	47,2 - 61,1	53,9 - 69,5
gestionnaire de comptes d'assurance - commercial	65,5 - 81,8	71,1 - 90,6	78,5 - 101,6
gestionnaire de comptes d'assurance - particuliers	61,5 - 76,6	66,5 - 84,5	73,1 - 94,1
gestionnaire des réclamations	65,7 - 85,5	73,2 - 97,4	82,8 - 111,1
processeur d'avantages sociaux	39,7 - 51,3	46,0 - 59,0	51,7 - 64,1
processeur de sinistres d'assurance	48,6 - 60,8	53,9 - 68,9	60,8 - 78,6
représentant-e du service clientèle	64,2 - 81,0	70,7 - 91,0	79,0 - 102,1
représentant-e du support technique	46,4 - 60,1	53,1 - 69,6	60,7 - 79,6
responsable d'équipe	88,4 - 113,5	98,0 - 128,3	110,3 - 145,3
souscripteur/souscriptrice	61,9 - 82,0	71,8 - 96,5	83,1 - 109,1
professionnels des services administratifs	junior	interm.	sénior

adjoint à la répartition	58,4 - 73,6	65,6 - 83,7	73,6 - 94,0
adjoint chargé de projets	50,8 - 66,9	55,8 - 75,1	62,3 - 85,2
adjoint-e à la direction	60,5 - 82,3	70,5 - 97,0	81,7 - 110,4
adjoint-e à la direction (bilingue)	71,5 - 91,5	77,7 - 101,6	85,8 - 113,4
adjoint-e administratif	43,3 - 54,8	47,2 - 61,0	52,3 - 68,5
adjoint-e administratif (bilingue)	50,5 - 64,1	56,2 - 72,5	63,1 - 81,9
adjoint-e juridique	52,4 - 71,4	62,3 - 85,2	72,6 - 96,4
administrateur/administratrice de bail	57,6 - 74,7	66,3 - 87,0	75,9 - 99,4
administrateur/administratrice de propriété	45,7 - 59,3	51,1 - 67,9	58,2 - 78,4
administrateur/administratrice des ventes	47,9 - 63,7	55,1 - 74,4	63,5 - 84,9
assistant-e virtuelle	38,4 - 47,6	42,6 - 52,9	46,8 - 57,2
commis à la saisie de données	39,0 - 49,0	44,2 - 55,6	49,4 - 59,4
commis à l'inventaire	42,2 - 53,0	47,9 - 60,6	54,0 - 67,9
commis administratif	41,6 - 51,6	46,2 - 57,4	50,8 - 62,2
commis au courrier	40,7 - 50,3	45,7 - 56,0	50,0 - 58,8
commis aux avantages sociaux	43,1 - 55,1	49,3 - 63,7	56,2 - 72,4
commis aux réclamations	42,3 - 53,2	48,0 - 60,9	54,3 - 68,5
commis de bureau	42,7 - 52,1	46,5 - 57,7	51,2 - 64,1
coordinateur de projet	41,0 - 55,7	47,0 - 65,0	54,3 - 74,5
coordonnateur/coordonnatrice à l'inventaire	50,5 - 64,1	56,2 - 72,5	63,1 - 81,9
coordonnateur/coordonnatrice administratif	48,2 - 59,5	54,2 - 67,3	60,6 - 72,3
coordonnateur/coordonnatrice de la logistique	51,9 - 68,1	60,4 - 79,6	69,4 - 90,4
coordonnateur/coordonnatrice des pièces	40,5 - 49,1	41,3 - 56,1	46,5 - 62,7
coordonnateur/coordonnatrice des ventes	54,9 - 67,3	59,1 - 74,3	65,3 - 84,4
coordonnateur/coordonnatrice du crédit-bail	53,4 - 69,2	61,4 - 80,4	70,2 - 91,4
directeur/directrice administratif	71,5 - 91,5	77,7 - 101,6	85,8 - 113,4
gestionnaire de bureau	58,9 - 75,9	64,8 - 84,9	71,9 - 94,8

gestionnaire de la paie	54,4 - 70,6	61,6 - 81,4	70,3 - 93,0
réceptionniste	40,9 - 47,1	41,7 - 53,1	46,9 - 60,7
réceptionniste (bilingue)	50,8 - 66,9	55,8 - 75,1	62,3 - 85,2
représentant,e des commandes (clerical)	41,6 - 51,6	46,2 - 57,4	50,8 - 62,2
spécialiste en documentation	43,8 - 57,4	52,4 - 66,5	59,0 - 70,5

soutien industriel

	junior	interm.	sénior
aide-opérateur/opératrice de machine	18,4 - 22,9	21,2 - 26,7	23,7 - 29,9
assembleur/assembleuse	18,0 - 21,3	19,2 - 24,9	21,8 - 27,8
assembleur/assembleuse de composants électroniques	18,7 - 23,4	22,1 - 26,4	24,8 - 28,5
cariste/conducteur de chariot élévateur	19,4 - 23,9	21,9 - 27,9	24,8 - 30,2
chauffeur/chauffeuse de livraison/transport	19,7 - 24,1	22,3 - 28,0	23,2 - 29,9
commis à l'emballage	18,3 - 23,0	19,9 - 24,9	22,4 - 28,1
commis à l'expédition et à la réception	19,0 - 24,2	22,4 - 27,9	25,1 - 30,2
commis à l'inventaire	18,7 - 23,1	21,2 - 26,9	23,9 - 29,5
commis aux pièces	18,4 - 23,2	20,2 - 25,3	22,1 - 28,2
commis d'entrepôt	18,0 - 22,8	20,7 - 26,1	24,0 - 27,6
concierge/gardien	17,4 - 20,4	18,9 - 23,5	21,3 - 25,8
conducteur/conductrice de camion à mât rétractable	20,1 - 23,9	21,5 - 27,2	24,9 - 31,0
conducteur/conductrice de chariot élévateur à fourche pour le ramassage des commandes	19,3 - 24,0	21,6 - 27,2	24,8 - 29,1
expéditeur/réceptionnaire	19,9 - 25,0	23,4 - 27,2	25,3 - 30,3
journalier/journalière de production	18,1 - 22,5	20,4 - 25,8	23,6 - 27,9
manutentionnaire de matériaux	18,3 - 22,9	20,9 - 26,6	23,7 - 28,1
opérateur/opératrice de machine	20,3 - 24,8	22,6 - 28,9	26,5 - 33,1
préparateur/préparatrice de commandes	18,1 - 22,8	20,5 - 24,9	23,3 - 28,2
préposé à la fabrication	18,3 - 22,0	20,3 - 24,9	21,7 - 27,9

travaux généraux légers	17,5 - 21,6	20,2 - 25,0	23,1 - 26,9
travaux généraux lourds	19,0 - 23,9	22,2 - 27,5	25,0 - 29,3

technologies

architecture	junior	interm.	sénior
architecte (solutions/technique)	99,1 - 123,3	110,5 - 139,4	124,3 - 155,5
architecte d'application	115,9 - 153,3	130,9 - 175,3	149,0 - 199,9
architecte d'entreprise	106,0 - 141,7	120,9 - 163,0	138,3 - 185,4
architecte infonuagique	105,2 - 131,9	118,8 - 150,4	134,6 - 167,7
architecte SOA	90,0 - 99,0	105,0 - 117,0	120,0 - 145,0
direction/leadership			
analyste d'affaire	77,6 - 100,3	86,8 - 114,7	98,4 - 129,5
directeur/directrice des technologies de l'information	115,7 - 153,0	145,5 - 190,9	179,5 - 236,5
gestionnaire des technologies de l'information	106,8 - 141,4	122,2 - 163,3	140,3 - 186,0
responsable du développement	95,0 - 110,0	115,0 - 125,0	135,0 - 155,0
données et analyse de données			
administrateur/administratrice de bases de données	84,0 - 113,8	98,6 - 135,0	115,4 - 153,6
analyste de données	79,0 - 105,4	90,8 - 123,3	105,0 - 139,8
architecte de données	83,4 - 110,1	95,9 - 128,6	111,0 - 146,1
architecte de données BI	107,4 - 143,2	120,1 - 161,9	135,4 - 181,6
développeur/développeuse en intelligence d'affaires	81,6 - 105,7	91,4 - 120,5	103,3 - 134,6
ingénieur-e de données massives	96,0 - 125,5	107,3 - 142,4	121,4 - 160,2
ingénieur-e des données	79,8 - 106,5	91,8 - 124,6	106,1 - 141,3
scientifique des données	91,1 - 122,4	105,8 - 143,5	122,8 - 162,0
gestion de projets			
analyste des systèmes de gestion	82,1 - 107,8	93,8 - 125,5	108,1 - 142,9

coach agile	78,4 - 101,3	89,2 - 117,0	101,9 - 133,0
coordinateur de projet	64,8 - 80,7	72,4 - 91,9	81,9 - 103,9
gestionnaire de projets (infrastructure)	114,0 - 152,8	128,9 - 174,9	147,0 - 185,0
gestionnaire de projets (logiciel)	107,9 - 142,2	120,6 - 160,8	136,0 - 175,0
gestionnaire de projets ERP	107,3 - 142,3	117,0 - 157,3	129,4 - 180,0
gestionnaire du produit	87,3 - 119,8	101,2 - 140,9	117,6 - 161,3
propriétaire de produit	89,4 - 117,8	102,5 - 136,5	117,7 - 153,2
rédacteur/rédactrice technique	63,3 - 81,9	73,5 - 96,4	85,2 - 109,7
scrum master	87,1 - 113,4	98,3 - 130,2	112,1 - 148,3
informatique de réseau/infrastructure			
administrateur/administratrice linux/unix	93,6 - 121,6	105,4 - 139,0	119,9 - 156,8
administrateur/administratrice réseau	74,3 - 99,0	85,4 - 116,0	98,7 - 125,0
analyste en soutien technique	58,6 - 75,0	66,3 - 87,6	75,5 - 95,0
devops côté système	92,7 - 128,8	109,1 - 151,9	127,3 - 170,8
gestionnaire des systèmes	84,1 - 110,5	96,1 - 128,3	110,6 - 145,5
gestionnaire en sécurité de l'information	107,7 - 142,0	122,5 - 163,0	139,9 - 184,8
ingénieur-e de réseau	82,4 - 109,6	94,3 - 127,9	109,0 - 145,8
ingénieur-e en sécurité de l'information	87,5 - 117,0	100,8 - 136,5	116,5 - 154,3
ingénieur-e infonuagique	89,2 - 119,4	104,7 - 141,0	122,0 - 159,0
soutien technique	61,6 - 80,2	69,8 - 92,3	79,4 - 104,7
spécialiste en sécurité de l'information	66,8 - 87,3	76,1 - 101,5	87,3 - 115,0
logiciels d'application			
analyste du soutien aux applications	68,8 - 90,6	79,2 - 105,3	90,3 - 118,7
C++ / ingénieur-e systèmes embarqués	84,2 - 108,9	94,2 - 124,1	106,5 - 139,3
concepteur/conceptrice d'interface-utilisateur/d'expérience-utilisateur	79,5 - 102,4	88,4 - 116,0	99,3 - 129,4
consultant en intelligence artificielle	82,7 - 110,8	97,3 - 131,4	113,5 - 150,0
consultant workday	70,0 - 85,0	98,0 - 115,0	115,0 - 135,0

développeur/développeuse ,net/C#	84,2 - 108,9	94,2 - 124,1	106,5 - 139,3
développeur/développeuse d'applications mobiles (iOS/android)	76,8 - 117,3	106,9 - 148,5	128,7 - 160,6
développeur/développeuse de logiciel frontal	79,2 - 103,9	90,4 - 120,9	104,0 - 137,3
développeur/développeuse en apprentissage machine	89,7 - 132,9	120,4 - 164,8	143,4 - 178,8
développeur/développeuse full stack	90,8 - 119,5	104,0 - 138,4	119,5 - 156,0
développeur/développeuse java	82,4 - 106,7	92,2 - 121,5	104,3 - 136,5
développeur/développeuse RPA	54,6 - 71,6	62,5 - 83,1	95,0 - 130,0
développeur/développeuse SQL / bases de données	72,7 - 96,7	83,3 - 113,2	96,3 - 129,1
devops côté développement	77,0 - 103,1	89,0 - 121,6	103,6 - 138,6
directeur du développement et de l'ingénierie	127,2 - 176,9	167,0 - 232,6	215,6 - 300,6
gestionnaire du contrôle/assurance de la qualité	96,6 - 127,7	109,7 - 146,7	125,3 - 164,7
programmeur/programmeuse ERP	84,1 - 108,7	93,9 - 123,8	106,3 - 139,8
quality assurance analyst - manual	53,3 - 70,6	61,9 - 83,1	71,8 - 94,5
testeur/testeuse d'automatisation	73,6 - 96,9	84,5 - 113,2	97,3 - 128,4

grand victoria

expérience client

	junior	interm.	sénior
agent-e d'assistance voyage bilingue	42,0 - 52,8	46,9 - 59,5	52,2 - 65,8
agent-e de clavardage bilingue	46,1 - 58,4	51,2 - 65,9	57,4 - 74,0
agent-e de prise de commande bilingue	36,6 - 45,8	41,4 - 52,2	46,4 - 57,6
agent-e de rétention de la clientèle bilingue	37,8 - 49,3	43,1 - 56,9	49,1 - 64,6
agent-e de sondage bilingue	35,1 - 45,0	41,1 - 52,6	46,7 - 57,5
agent-e de télémarketing bilingue	36,3 - 45,2	40,2 - 51,5	45,5 - 59,5
agent-e junior de collection bilingue	37,0 - 47,3	41,7 - 54,1	47,1 - 60,7
chef d'équipe service à la clientèle bilingue	47,1 - 62,5	54,0 - 72,0	61,2 - 80,9
conseiller en assurances bilingue	59,2 - 74,8	64,4 - 83,0	71,1 - 92,9
directeur des opérations de centre d'appels bilingue	65,7 - 84,8	73,5 - 96,4	82,8 - 108,1
formateur/formatrice du service à la clientèle bilingue	45,5 - 59,6	52,0 - 69,2	59,7 - 78,8
gestionnaire du service à la clientèle bilingue	77,0 - 100,9	86,4 - 115,8	98,4 - 132,6
planificateur de personnel bilingue	50,7 - 63,6	54,6 - 70,0	60,1 - 79,0
répartiteur/répartitrice téléphonique bilingue	42,4 - 54,1	48,2 - 62,1	54,7 - 70,5
représentant du service à la clientèle bilingue	39,8 - 50,2	44,0 - 56,5	49,2 - 63,5
représentant(e) bilingue de la gestion des commandes	42,0 - 53,2	47,4 - 61,0	53,9 - 69,8
représentant-e aux ventes internes bilingue	52,6 - 66,1	57,8 - 74,1	64,3 - 83,4
représentant-e du soutien technique - niveau 1 bilingue	47,1 - 62,5	54,0 - 72,0	61,2 - 80,9
responsable de la collecte de fonds	35,1 - 45,0	41,1 - 52,6	46,7 - 57,5
superviseur-e du service à la clientèle bilingue	61,0 - 80,4	69,0 - 92,5	78,5 - 105,3
superviseur-e ventes internes bilingue	72,7 - 97,1	82,5 - 112,0	94,0 - 126,8



gestion industrielle

	junior	interm.	sénior
directeur de la chaîne d'approvisionnement	103,8 - 125,8	136,4 - 165,4	168,3 - 204,5
Directeur de la Planification	111,0 - 144,5	138,6 - 180,5	171,7 - 224,2
directeur/directrice d'entrepôt	69,1 - 89,8	76,7 - 101,6	86,1 - 114,2
directeur/directrice d'usine	94,4 - 131,2	113,0 - 159,1	134,7 - 185,7
directeur/directrice de fabrication	109,7 - 132,9	142,2 - 172,3	176,0 - 213,8
directeur/directrice de l'ingénierie	87,4 - 117,5	99,8 - 136,5	114,8 - 155,7
directeur/directrice de l'approvisionnement	98,8 - 130,2	131,5 - 173,4	160,0 - 211,6
directeur/directrice de projets	106,3 - 128,8	133,7 - 162,1	164,1 - 199,4
directeur/directrice des achats	98,8 - 130,2	131,5 - 173,4	160,0 - 211,6
directeur/directrice des opérations	120,9 - 161,0	158,6 - 212,0	201,0 - 268,9
directeur-e qualité	88,7 - 119,6	112,0 - 151,1	137,5 - 185,8
gestionnaire de la chaîne d'approvisionnement	80,4 - 107,5	92,8 - 125,7	106,8 - 141,5
gestionnaire de la logistique	83,8 - 110,4	94,6 - 126,8	107,6 - 144,1
gestionnaire de l'approvisionnement	80,5 - 105,4	88,7 - 118,7	99,3 - 133,7
gestionnaire de maintenance/entretien	63,8 - 83,4	72,7 - 96,1	82,5 - 107,3
gestionnaire de production	85,1 - 112,1	96,2 - 129,2	109,9 - 147,1
gestionnaire des achats	96,1 - 126,5	108,4 - 145,0	123,0 - 163,2
gestionnaire des opérations	82,0 - 112,1	94,3 - 130,7	108,5 - 147,3
gestionnaire du contrôle d'inventaire	63,9 - 83,6	71,4 - 95,3	80,8 - 108,0
gestionnaire du contrôle/assurance de la qualité	80,6 - 104,4	88,9 - 117,4	99,4 - 131,6
superviseur d'atelier de soudure	55,6 - 72,2	62,8 - 82,9	71,2 - 93,8
superviseur de logistique	51,6 - 65,9	57,8 - 75,0	65,2 - 84,6
superviseur-e de l'entretien	61,7 - 80,5	70,1 - 93,2	80,2 - 106,5
superviseur-e de production	58,4 - 74,9	64,7 - 84,8	72,8 - 95,9
superviseur-e d'entrepôt	53,8 - 70,2	61,2 - 81,1	69,8 - 92,0
surveillant-e de chantier	80,9 - 105,8	88,7 - 118,2	98,7 - 132,8

ingénierie

construction	junior	interm.	sénior
architecte	63,0 - 82,1	70,2 - 93,5	79,3 - 106,1
chargé de projets de construction	68,1 - 93,7	79,0 - 110,7	92,0 - 127,2
chargé-e de projet civil	81,8 - 108,7	92,1 - 124,7	104,6 - 140,8
concepteur/conceptrice mécanique	52,9 - 69,4	60,7 - 80,6	69,4 - 91,1
concepteur/ingénieur en génie électrique	75,7 - 99,1	85,0 - 113,7	96,7 - 129,6
contremaître	54,5 - 70,2	60,8 - 80,0	68,7 - 90,7
coordinateur de projet	38,3 - 52,0	43,9 - 60,7	50,7 - 69,5
coordonnateur/coordonnatrice BIM/VDC	65,1 - 84,8	72,5 - 96,6	81,9 - 109,5
coordonnateur/coordonnatrice de la construction	55,5 - 73,2	62,0 - 83,5	70,1 - 95,0
dessinateur/dessinatrice	56,2 - 70,3	63,2 - 80,4	71,6 - 91,1
dessinateur/dessinatrice en architecture	55,3 - 71,5	64,2 - 84,7	75,1 - 99,8
dessinateur/dessinatrice en génie civil	56,7 - 70,7	63,5 - 80,5	71,7 - 91,3
dessinateur/dessinatrice en mécanique du bâtiment	51,6 - 65,9	57,9 - 75,0	65,1 - 83,9
dessinateur/dessinatrice mécanique	69,3 - 91,9	79,1 - 106,9	90,9 - 121,3
directeur/directrice de l'ingénierie	87,4 - 117,5	99,8 - 136,5	114,8 - 155,7
directeur/directrice de la construction	100,4 - 132,4	135,3 - 178,2	169,5 - 224,1
directeur/directrice de la santé et sécurité	63,0 - 81,0	72,3 - 94,3	83,1 - 107,2
directeur/directrice de projets	106,3 - 128,8	133,7 - 162,1	164,1 - 199,4
directeur/directrice des opérations	120,9 - 161,0	158,6 - 212,0	201,0 - 268,9
directeur/directrice général	102,5 - 110,4	108,6 - 123,8	115,2 - 148,2
estimateur/estimatrice	61,5 - 79,7	68,1 - 90,1	76,5 - 101,9
gestionnaire de la construction	78,1 - 102,1	85,6 - 114,2	95,4 - 128,5
gestionnaire de projets	76,3 - 104,7	88,5 - 123,4	102,7 - 141,1
gestionnaire des achats	96,1 - 126,5	108,4 - 145,0	123,0 - 163,2
gestionnaire des contrats	58,9 - 77,5	66,7 - 89,4	76,1 - 101,5

gestionnaire des opérations	82,0 - 112,1	94,3 - 130,7	108,5 - 147,3
gestionnaire immobilier	61,7 - 80,5	70,1 - 93,2	80,2 - 106,5
ingénieur-e civil	65,2 - 87,9	76,3 - 104,3	89,0 - 118,9
ingénieur-e de projet civil	75,7 - 103,4	87,3 - 121,5	101,2 - 140,1
ingénieur-e de projets	87,0 - 111,2	94,2 - 122,9	103,8 - 137,1
ingénieur-e électrique	65,7 - 91,3	80,2 - 112,9	97,0 - 132,1
ingénieur-e en contrôle de la qualité	69,7 - 92,4	79,6 - 107,4	91,4 - 121,7
ingénieur-e en environnement	63,7 - 84,7	73,2 - 99,4	84,8 - 114,2
ingénieur-e en mécanique du bâtiment	59,1 - 78,1	67,3 - 90,6	77,2 - 102,8
ingénieur-e en structure	70,8 - 93,7	80,7 - 109,1	92,9 - 124,7
ingénieur-e mécanique	63,1 - 88,6	78,2 - 111,1	95,6 - 130,1
inspecteur/inspectrice d'assurance/contrôle de la qualité	56,3 - 74,3	65,0 - 86,8	74,8 - 99,6
inspecteur/inspectrice de sante et securite	61,6 - 80,2	69,7 - 92,0	79,0 - 103,7
inspecteur/inspectrice en électricité	49,3 - 65,8	56,9 - 76,7	65,4 - 88,1
inspecteur/inspectrice en environnement	52,8 - 67,3	57,9 - 75,3	64,5 - 84,3
inspecteur/inspectrice qualité	41,5 - 52,3	45,7 - 58,8	51,1 - 66,3
modélisateur/modélisatrice de bâtiment /concepteur de bâtiment	68,5 - 89,1	76,3 - 101,2	86,1 - 114,6
planificateur/planificatrice/scheduler	41,1 - 52,2	46,6 - 59,8	52,7 - 67,3
rédacteur/rédactrice de spécifications	53,6 - 68,8	60,5 - 78,8	68,6 - 88,9
responsable de terrain	68,5 - 90,5	77,7 - 104,9	89,3 - 121,3
responsable des services techniques	85,8 - 114,1	98,0 - 132,6	112,9 - 152,0
spécialiste en santé et sécurité	70,6 - 92,6	80,8 - 107,9	93,0 - 123,0
superviseur-e de chantier mécanique	53,8 - 68,8	60,5 - 79,0	68,9 - 90,3
superviseur-e de terrain	68,0 - 89,0	76,2 - 101,5	86,0 - 114,3
surintendant de chantier	80,9 - 105,8	88,7 - 118,2	98,7 - 132,8
technicien en architecture	73,0 - 96,1	83,9 - 112,4	96,8 - 127,9
technicien en structure de bâtiment	69,3 - 91,9	79,1 - 106,9	90,9 - 121,3

technicien-ne en génie électrique	58,4 - 74,4	66,4 - 86,0	75,8 - 98,0
technicien-ne en génie mécanique	53,6 - 69,9	60,8 - 80,6	69,3 - 90,9
technologue en génie civil	46,3 - 62,6	55,2 - 75,0	64,7 - 85,4
fabrication			
acheteur maintenance	43,1 - 55,1	49,9 - 64,0	57,0 - 72,1
acheteur/acheteuse	57,8 - 75,4	65,7 - 87,0	75,0 - 99,4
analyste aux inventaires	53,3 - 68,8	59,7 - 78,5	67,6 - 89,3
analyste chaîne d'approvisionnement	54,5 - 71,8	61,8 - 82,9	70,6 - 93,6
approvisionneur	57,8 - 75,4	65,7 - 87,0	75,0 - 99,4
concepteur électronique	58,0 - 73,1	66,0 - 84,5	75,3 - 96,0
concepteur/conceptrice électrique	73,2 - 96,8	83,3 - 112,5	95,9 - 129,0
concepteur/conceptrice mécanique	52,9 - 69,4	60,7 - 80,6	69,4 - 91,1
concepteur/ingénieur en automatisation	57,6 - 76,5	66,0 - 89,1	75,8 - 101,6
dessinateur/dessinatrice en mécanique du bâtiment	51,6 - 65,9	57,9 - 75,0	65,1 - 83,9
dessinateur/dessinatrice mécanique	54,4 - 70,3	61,1 - 81,1	70,0 - 94,8
estimateur/estimatrice	61,5 - 79,7	68,1 - 90,1	76,5 - 101,9
gestionnaire de projets	76,3 - 104,7	88,5 - 123,4	102,7 - 141,1
Ingénieur,e robotique	73,6 - 96,4	82,7 - 110,4	93,8 - 124,5
ingénieur-e assurance qualité	62,6 - 82,1	70,5 - 94,1	79,9 - 105,8
ingénieur-e automatisation	57,6 - 76,5	66,0 - 89,1	75,8 - 101,6
ingénieur-e chimiste	70,8 - 102,5	89,8 - 129,7	110,0 - 149,5
ingénieur-e d'applications	75,9 - 100,1	87,4 - 117,1	100,9 - 132,9
ingénieur-e de machines fixes	56,7 - 72,1	62,2 - 80,4	68,9 - 89,4
ingénieur-e de mise en service et de démarrage	61,3 - 81,5	70,3 - 95,4	81,3 - 108,9
ingénieur-e de projets	87,0 - 111,2	94,2 - 122,9	103,8 - 137,1
ingénieur-e de service	56,2 - 73,3	62,8 - 84,0	71,5 - 96,7
ingénieur-e d'essai en génie électrique	70,9 - 94,9	82,2 - 112,3	95,9 - 129,6

ingénieur-e d'usine	64,5 - 85,6	73,9 - 100,0	85,3 - 114,0
ingénieur-e électrique	65,7 - 91,3	80,2 - 112,9	97,0 - 132,1
ingénieur-e électronique	79,7 - 103,8	88,7 - 117,7	99,8 - 131,9
ingénieur-e en amélioration continue	79,4 - 103,4	88,3 - 117,0	99,1 - 131,1
ingénieur-e en approvisionnement stratégique	57,5 - 76,0	65,4 - 88,2	75,2 - 100,7
ingénieur-e en automatisation	64,5 - 85,8	74,1 - 100,5	85,7 - 115,2
ingénieur-e en contrôle de la qualité	69,7 - 92,4	79,6 - 107,4	91,4 - 121,7
ingénieur-e en estimation	73,2 - 97,3	83,9 - 113,8	97,0 - 130,6
ingénieur-e en mécanique du bâtiment	59,1 - 78,1	67,3 - 90,6	77,2 - 102,8
ingénieur-e en procédés	63,0 - 83,7	72,3 - 97,9	83,4 - 111,4
ingénieur-e fiabilité/maintenance	70,0 - 90,9	80,4 - 106,4	93,0 - 121,7
ingénieur-e industriel	69,5 - 91,7	78,8 - 105,9	90,1 - 119,7
ingénieur-e mécanique	63,1 - 88,6	78,2 - 111,1	95,6 - 130,1
ingénieur-e qualité	56,7 - 75,4	66,1 - 89,0	76,8 - 101,4
ingénieur-e SCADA	67,2 - 89,1	76,8 - 103,9	88,6 - 118,7
ingénieur-e système	72,1 - 95,1	81,8 - 110,1	93,7 - 125,1
inspecteur/inspectrice de sante et securite	61,6 - 80,2	69,7 - 92,0	79,0 - 103,7
inspecteur/inspectrice en revêtements	39,4 - 51,3	44,8 - 59,2	51,0 - 67,2
inspecteur/inspectrice général	51,9 - 67,8	58,2 - 77,2	65,5 - 86,6
inspecteur/inspectrice qualité	41,5 - 52,3	45,7 - 58,8	51,1 - 66,3
planificateur maintenance	55,6 - 69,7	62,8 - 79,9	71,2 - 90,3
planificateur/planificatrice de la demande	52,0 - 71,1	62,2 - 85,5	73,1 - 97,7
planificateur/planificatrice de production	49,5 - 65,2	56,9 - 75,7	65,0 - 84,7
spécialiste en logistique	47,5 - 61,1	53,8 - 70,1	61,1 - 79,7
spécialiste en santé et sécurité	70,6 - 92,6	80,8 - 107,9	93,0 - 123,0
spécialiste excellence opérationnelle	74,8 - 97,2	83,1 - 110,0	93,2 - 123,1
technicien-ne assurance/contrôle de la qualité	56,3 - 74,3	65,0 - 86,8	74,8 - 99,6

technicien·ne assurance/qualité	64,8 - 84,3	73,4 - 97,1	83,5 - 109,8
technicien·ne contrôle de la qualité	40,8 - 52,3	45,3 - 59,1	50,7 - 66,1
technicien·ne électronique	57,0 - 73,5	63,7 - 83,7	71,9 - 94,5
technicien·ne en génie électrique	58,4 - 74,4	66,4 - 86,0	75,8 - 98,0
technicien·ne en génie mécanique	53,6 - 69,9	60,8 - 80,6	69,3 - 90,9

métiers spécialisés

	junior	interm.	sénior
électricien de chantier	52,9 - 69,3	59,3 - 79,0	67,0 - 89,2
machiniste de chantier	44,5 - 57,2	49,5 - 64,6	55,5 - 72,5
mécanicien de chantier	53,6 - 69,3	60,1 - 78,8	70,1 - 91,3
mécanicien de poids lourd de chantier	54,0 - 66,6	58,3 - 77,6	70,0 - 86,0
soudeur de chantier	52,1 - 67,3	59,6 - 78,3	68,5 - 91,2
technicien·ne de service	51,4 - 67,1	59,4 - 78,1	68,0 - 88,9
tuyauteur de chantier	52,5 - 70,3	60,7 - 82,1	69,9 - 94,4

soutien d'affaires et opérations

professionnels des services administratifs	junior	interm.	sénior
adjoint à la répartition	49,9 - 63,2	56,2 - 71,9	63,2 - 80,7
adjoint chargé de projets	47,7 - 63,0	52,5 - 70,8	58,7 - 80,3
adjoint·e à la direction	56,9 - 77,6	66,4 - 91,5	77,0 - 104,2
adjoint·e à la direction (bilingue)	50,0 - 55,0	50,0 - 60,0	60,0 - 80,0
adjoint·e administratif	45,0 - 51,5	46,0 - 57,4	49,2 - 64,5
adjoint·e aux ventes	43,0 - 53,5	47,4 - 60,7	53,6 - 70,4
adjoint·e juridique	48,9 - 66,7	58,1 - 79,6	67,8 - 90,1
adjoint·e juridique de direction	50,0 - 60,0	60,0 - 70,0	70,0 - 80,0
adjoint·e marketing	43,0 - 53,5	47,3 - 60,5	53,5 - 70,0

administrateur/administratrice de bail	49,2 - 64,2	56,8 - 74,9	65,3 - 85,6
administrateur/administratrice de propriété	38,9 - 50,7	43,6 - 58,3	49,7 - 67,5
administrateur/administratrice des ventes	45,4 - 60,3	52,1 - 70,4	60,1 - 80,3
assistant-e virtuelle	36,4 - 44,9	40,3 - 49,9	44,1 - 54,0
commis à la facturation	39,1 - 49,9	44,5 - 56,6	49,5 - 61,5
commis à la saisie de données	37,0 - 46,3	41,7 - 52,4	46,6 - 56,1
commis à la saisie des commandes	35,0 - 39,5	36,2 - 45,9	40,8 - 49,0
commis à l'approvisionnement	36,5 - 46,1	41,1 - 52,2	45,7 - 57,3
commis à l'inventaire	40,0 - 47,5	42,9 - 54,5	48,5 - 61,2
commis administratif	39,4 - 48,7	43,7 - 54,2	47,9 - 58,7
commis au classement	36,7 - 47,5	43,2 - 54,6	48,4 - 57,7
commis au courrier	38,5 - 47,5	43,2 - 52,9	47,2 - 55,5
commis aux avantages sociaux	40,5 - 51,7	46,2 - 59,7	52,7 - 67,9
commis aux commandes	36,6 - 45,8	41,4 - 52,2	46,4 - 57,6
commis aux réclamations	40,0 - 50,2	45,3 - 57,5	51,2 - 64,7
commis de bureau	40,3 - 49,2	43,9 - 54,5	48,3 - 60,4
conseiller/conseillère en services	45,0 - 50,0	50,0 - 55,0	55,0 - 60,0
coordinateur de projet	38,3 - 52,0	43,9 - 60,7	50,7 - 69,5
coordonnateur/coordonnatrice à l'inventaire	47,2 - 59,9	52,5 - 67,9	59,0 - 76,8
coordonnateur/coordonnatrice administratif	45,3 - 56,0	50,9 - 63,4	57,0 - 68,1
coordonnateur/coordonnatrice aux achats	54,5 - 70,6	61,4 - 81,0	69,8 - 92,5
coordonnateur/coordonnatrice de la logistique	48,5 - 63,7	56,5 - 74,6	64,9 - 84,8
coordonnateur/coordonnatrice de services	38,8 - 49,9	43,3 - 57,0	49,0 - 64,9
coordonnateur/coordonnatrice des pièces	34,8 - 46,0	38,7 - 52,7	43,6 - 59,0
coordonnateur/coordonnatrice des relations avec les donateurs	52,3 - 68,2	60,4 - 80,2	70,2 - 92,8
coordonnateur/coordonnatrice des ventes	52,0 - 63,7	55,9 - 70,3	61,8 - 79,8
coordonnateur/coordonnatrice du crédit-bail	45,5 - 59,4	52,6 - 69,2	60,3 - 78,8

coordonnateur/coordonnatrice RH	40,3 - 51,1	45,5 - 57,5	50,3 - 62,0
directeur/directrice administratif	61,3 - 78,6	66,7 - 87,1	73,7 - 97,2
gestionnaire de bureau	55,1 - 71,1	60,6 - 79,6	67,3 - 88,9
gestionnaire de la paie	46,4 - 60,5	52,7 - 69,9	60,3 - 79,9
gestionnaire de propriété	61,5 - 81,1	69,5 - 93,7	79,6 - 107,6
réceptionniste	35,7 - 44,1	39,2 - 49,8	44,0 - 56,9
réceptionniste (bilingue)	45,0 - 47,0	47,0 - 53,0	53,0 - 58,0
réceptionniste virtuelle	45,0 - 47,0	47,0 - 53,0	53,0 - 58,0
représentant,e des commandes (clerical)	43,0 - 45,0	45,0 - 48,0	48,0 - 52,0
spécialiste des services documentaires	34,8 - 43,4	39,4 - 49,7	44,1 - 51,9
spécialiste en documentation	41,1 - 53,8	49,1 - 62,3	55,3 - 66,1

soutien industriel

	junior	interm.	sénior
aide-opérateur/opératrice de machine	18,8 - 23,0	21,2 - 26,7	23,6 - 29,9
assembleur/assembleuse	18,8 - 21,1	19,9 - 24,5	22,1 - 27,7
assembleur/assembleuse de composants électroniques	19,1 - 23,5	22,1 - 26,4	25,0 - 28,5
cariste/conducteur de chariot élévateur	20,1 - 23,9	21,9 - 27,7	24,8 - 29,9
chauffeur/chauffeuse de livraison/transport	20,5 - 24,1	22,3 - 28,5	24,2 - 31,5
commis à l'emballage	18,5 - 22,8	20,1 - 25,2	22,9 - 28,1
commis à l'expédition et à la réception	19,3 - 24,0	22,2 - 27,8	25,1 - 30,2
commis à l'inventaire	19,1 - 23,3	22,0 - 25,7	24,3 - 30,3
commis aux pièces	18,6 - 23,2	21,1 - 25,7	22,9 - 29,5
commis d'entrepôt	18,0 - 22,6	20,6 - 25,9	23,9 - 27,3
concierge/gardien	17,9 - 20,7	19,2 - 23,8	21,9 - 25,8
conducteur/conductrice de camion à mât rétractable	20,1 - 24,7	21,6 - 28,2	25,1 - 31,8
conducteur/conductrice de chariot élévateur à fourche pour le ramassage des commandes	19,2 - 23,7	21,3 - 26,8	24,8 - 29,2

expéditeur/réceptionnaire	19,7 - 25,0	23,2 - 26,9	25,0 - 30,2
journalier/journalière de production	18,3 - 22,7	20,9 - 25,8	24,0 - 28,2
manutentionnaire de matériaux	18,7 - 22,9	20,6 - 26,2	23,4 - 28,3
opérateur/opératrice de machine	20,1 - 24,8	22,6 - 28,6	26,3 - 32,8
opérateur/opératrice de presse	19,6 - 25,6	22,4 - 29,5	25,4 - 33,0
préparateur/préparatrice de commandes	18,3 - 22,8	21,1 - 25,4	23,9 - 28,0
préposé à la fabrication	18,6 - 22,6	20,9 - 25,3	22,9 - 28,2
travaux généraux légers	18,1 - 22,3	20,5 - 25,8	23,9 - 28,2
travaux généraux lourds	19,4 - 23,9	22,4 - 27,3	24,8 - 29,8

technologies

architecture	junior	interm.	sénior
architecte (solutions/technique)	85,2 - 105,9	94,9 - 120,1	106,7 - 150,1
architecte d'application	99,3 - 132,5	112,3 - 152,8	128,5 - 175,5
architecte d'entreprise	91,1 - 122,2	103,8 - 141,7	119,1 - 162,4
architecte infonuagique	90,4 - 113,4	101,9 - 130,1	115,7 - 146,0
direction/leadership			
analyste d'affaire	66,8 - 86,2	74,7 - 98,4	84,6 - 121,9
directeur/directrice des technologies de l'information	99,1 - 132,2	125,3 - 167,2	156,7 - 209,8
gestionnaire des technologies de l'information	91,6 - 121,7	104,7 - 141,7	120,7 - 162,7
données et analyse de données			
administrateur/administratrice de bases de données	72,3 - 97,7	84,7 - 116,1	99,0 - 133,0
analyste de données	68,0 - 90,5	78,1 - 105,9	90,2 - 120,4
architecte de données	72,1 - 94,7	82,7 - 110,7	95,5 - 126,3
architecte de données BI	92,5 - 124,1	103,5 - 141,3	117,1 - 159,6
développeur/développeuse en intelligence d'affaires	70,3 - 90,8	78,6 - 103,4	88,7 - 115,8

ingénieur-e de données massives	82,5 - 107,8	92,2 - 122,8	104,2 - 139,0
ingénieur-e des données	68,7 - 91,5	79,0 - 107,0	91,1 - 121,8
scientifique des données	78,6 - 105,3	91,1 - 123,9	105,6 - 140,9
gestion de projets			
analyste des systèmes de gestion	70,7 - 92,6	80,7 - 107,7	92,8 - 123,2
coach agile	73,4 - 95,0	83,6 - 109,9	95,6 - 125,1
coordinateur de projet	64,8 - 80,7	72,4 - 91,9	81,9 - 103,9
gestionnaire de projets (infrastructure)	97,7 - 132,0	110,6 - 152,4	126,7 - 175,3
gestionnaire de projets (logiciel)	92,4 - 122,3	103,3 - 139,4	116,9 - 157,9
gestionnaire du produit	81,5 - 111,9	94,4 - 131,9	109,8 - 151,5
gestionnaire, développement organisationnel	69,6 - 93,4	80,9 - 111,1	95,1 - 130,1
propriétaire de produit	77,0 - 101,1	88,1 - 117,4	101,0 - 132,6
rédacteur/rédactrice technique	59,1 - 76,4	68,5 - 89,8	79,4 - 102,2
scrum master	75,0 - 97,3	84,5 - 111,9	96,3 - 128,1
informatique de réseau/infrastructure			
administrateur/administratrice linux/unix	80,5 - 104,4	90,5 - 119,7	102,9 - 136,0
administrateur/administratrice réseau	63,9 - 85,1	73,5 - 99,6	84,8 - 113,8
analyste en soutien technique	50,2 - 65,4	57,0 - 75,4	65,0 - 85,7
devops côté système	79,8 - 110,6	93,7 - 131,4	109,3 - 149,0
gestionnaire des systèmes	72,4 - 94,8	82,6 - 110,2	94,9 - 125,6
gestionnaire en sécurité de l'information	92,3 - 122,2	104,9 - 141,4	120,3 - 161,5
ingénieur-e de réseau	71,0 - 94,1	81,1 - 109,8	93,6 - 125,9
ingénieur-e en sécurité de l'information	75,3 - 100,4	86,6 - 117,4	100,0 - 133,6
ingénieur-e infonuagique	76,8 - 102,5	89,9 - 121,5	104,7 - 138,0
soutien technique	61,6 - 80,2	69,8 - 92,3	79,4 - 104,7
spécialiste en sécurité de l'information	57,5 - 75,1	65,5 - 87,2	75,1 - 98,7
logiciels d'application			

analyste du soutien aux applications	59,1 - 78,0	68,2 - 90,4	77,7 - 101,9
C++ / ingénieur-e systèmes embarqués	72,5 - 93,5	81,0 - 106,5	91,4 - 120,0
concepteur/conceptrice d'interface-utilisateur/d'expérience-utilisateur	68,5 - 88,0	76,1 - 99,6	85,4 - 115,8
consultant en intelligence artificielle	77,1 - 103,2	90,7 - 122,7	105,8 - 140,4
consultant workday	70,0 - 85,0	98,0 - 115,0	115,0 - 135,0
développeur/développeuse ,net/C#	72,5 - 93,5	81,0 - 106,5	91,4 - 127,8
développeur/développeuse d'applications mobiles (iOS/android)	66,1 - 100,7	91,8 - 128,3	110,6 - 139,5
développeur/développeuse de logiciel frontal	68,2 - 89,3	77,8 - 103,8	89,3 - 123,8
développeur/développeuse en apprentissage machine	77,2 - 114,3	103,3 - 143,4	123,6 - 156,3
développeur/développeuse full stack	78,1 - 102,5	89,3 - 119,2	102,5 - 141,7
développeur/développeuse java	71,0 - 91,6	79,3 - 104,3	89,6 - 136,7
développeur/développeuse RPA	54,4 - 71,3	62,3 - 82,7	71,2 - 92,9
développeur/développeuse SQL / bases de données	62,5 - 83,1	71,7 - 97,1	82,8 - 114,6
devops côté développement	66,3 - 88,6	76,6 - 104,4	89,0 - 136,9
directeur du développement et de l'ingénierie	109,8 - 155,2	146,1 - 207,2	191,2 - 271,8
gestionnaire du contrôle/assurance de la qualité	82,9 - 109,5	94,0 - 126,4	107,4 - 143,0
quality assurance analyst - manual	63,4 - 83,3	72,7 - 97,1	83,7 - 110,3
testeur/testeuse manuel	65,7 - 85,1	73,4 - 98,2	85,2 - 115,2

kelowna

expérience client

	junior	interm.	sénior
agent-e d'assistance voyage bilingue	41,7 - 52,5	46,6 - 59,1	51,9 - 65,5
agent-e de clavardage bilingue	45,9 - 58,1	50,9 - 65,6	57,0 - 73,5
agent-e de prise de commande bilingue	36,3 - 45,6	41,2 - 51,9	46,1 - 57,3
agent-e de rétention de la clientèle bilingue	37,6 - 49,0	42,8 - 56,6	48,8 - 64,2
agent-e de sondage bilingue	35,2 - 44,7	40,9 - 52,3	46,4 - 57,2
agent-e de télémarketing bilingue	35,7 - 44,4	39,5 - 50,7	44,8 - 58,6
agent-e junior de collection bilingue	37,9 - 47,1	41,5 - 53,9	46,9 - 60,4
chef d'équipe service à la clientèle bilingue	53,4 - 67,8	61,3 - 77,5	68,6 - 84,3
conseiller en assurances bilingue	59,1 - 74,6	64,2 - 82,7	70,9 - 92,6
directeur des opérations de centre d'appels bilingue	65,4 - 84,4	73,2 - 96,0	82,5 - 107,7
formateur/formatrice du service à la clientèle bilingue	45,2 - 58,9	51,5 - 68,3	59,0 - 77,7
gestionnaire du service à la clientèle bilingue	76,5 - 100,3	85,9 - 115,0	97,8 - 131,8
planificateur de personnel bilingue	50,5 - 63,4	54,4 - 69,9	59,9 - 78,9
répartiteur/répartitrice téléphonique bilingue	42,7 - 54,2	48,3 - 62,1	54,8 - 70,4
représentant du service à la clientèle bilingue	39,6 - 49,9	43,7 - 56,2	48,9 - 63,2
représentant(e) bilingue de la gestion des commandes	41,8 - 52,9	47,1 - 60,6	53,6 - 69,4
représentant-e aux ventes internes bilingue	51,8 - 65,2	56,9 - 73,1	63,4 - 82,3
représentant-e du soutien technique - niveau 1 bilingue	46,6 - 61,9	53,4 - 71,3	60,6 - 80,1
responsable de la collecte de fonds	37,2 - 46,8	41,5 - 53,4	47,2 - 61,8
superviseur-e du service à la clientèle bilingue	61,0 - 80,2	68,9 - 92,2	78,4 - 104,8
superviseur-e ventes internes bilingue	72,4 - 96,6	82,1 - 111,5	93,7 - 126,2

ingénierie

construction	junior	interm.	sénior
architecte	62,7 - 81,5	69,7 - 92,6	78,7 - 104,9
chargé-e de projet civil	81,4 - 108,5	91,7 - 124,5	104,3 - 140,6
concepteur/conceptrice mécanique	52,7 - 69,1	60,4 - 80,2	69,0 - 90,7
concepteur/ingénieur en génie électrique	75,3 - 98,9	84,6 - 113,5	96,4 - 129,4
contremaître	54,7 - 70,2	61,0 - 79,9	68,8 - 90,5
coordinateur de projet	38,4 - 51,9	43,9 - 60,6	50,6 - 69,4
coordonnateur/coordonnatrice BIM/VDC	64,7 - 84,1	72,0 - 95,6	81,2 - 108,3
coordonnateur/coordonnatrice de la construction	54,6 - 72,0	61,0 - 82,1	69,0 - 93,4
dessinateur/dessinatrice	55,9 - 69,7	62,8 - 79,6	71,0 - 90,2
dessinateur/dessinatrice en architecture	55,0 - 70,9	63,7 - 83,9	74,5 - 98,8
dessinateur/dessinatrice en génie civil	56,4 - 70,1	63,0 - 79,8	71,1 - 90,4
dessinateur/dessinatrice en mécanique du bâtiment	51,7 - 65,9	58,0 - 74,9	65,1 - 83,7
dessinateur/dessinatrice mécanique	69,3 - 91,9	79,1 - 106,9	90,9 - 121,3
directeur/directrice de l'ingénierie	86,3 - 115,8	98,4 - 134,6	113,2 - 153,9
directeur/directrice de la construction	99,0 - 130,6	133,4 - 176,2	167,6 - 221,9
directeur/directrice de la santé et sécurité	62,7 - 80,3	71,8 - 93,4	82,3 - 106,2
directeur/directrice de projets	106,2 - 128,7	133,6 - 162,1	164,1 - 199,5
directeur/directrice des opérations	119,4 - 159,4	157,0 - 210,3	199,3 - 267,0
directeur/directrice général	102,5 - 110,4	108,6 - 123,8	115,2 - 148,2
estimateur/estimatrice	61,4 - 79,5	68,0 - 89,9	76,3 - 101,7
gestionnaire de la construction	77,3 - 100,7	84,6 - 112,5	94,1 - 126,7
gestionnaire de projets	76,1 - 104,6	88,3 - 123,3	102,6 - 141,0
gestionnaire des achats	96,3 - 126,9	108,7 - 145,5	123,4 - 163,8
gestionnaire des contrats	58,8 - 77,3	66,6 - 89,2	75,9 - 101,4
gestionnaire des opérations	80,9 - 110,6	93,0 - 129,0	107,0 - 145,7

gestionnaire immobilier	60,8 - 79,4	69,1 - 91,9	79,0 - 105,1
ingénieur-e civil	64,8 - 87,5	75,9 - 104,0	88,6 - 118,7
ingénieur-e de projet civil	75,5 - 103,3	87,1 - 121,4	101,1 - 140,0
ingénieur-e de projets	86,6 - 111,0	93,9 - 122,7	103,5 - 136,9
ingénieur-e électrique	65,4 - 91,0	79,8 - 112,7	96,7 - 131,9
ingénieur-e en contrôle de la qualité	69,3 - 92,0	79,2 - 107,1	91,0 - 121,5
ingénieur-e en environnement	63,4 - 84,4	72,8 - 99,1	84,5 - 114,0
ingénieur-e en mécanique du bâtiment	58,8 - 77,7	67,0 - 90,3	76,8 - 102,6
ingénieur-e en structure	70,5 - 93,4	80,4 - 108,8	92,6 - 124,5
ingénieur-e mécanique	62,7 - 88,3	77,9 - 110,8	95,3 - 129,9
inspecteur/inspectrice d'assurance/contrôle de la qualité	56,0 - 73,7	64,5 - 85,9	74,1 - 98,6
inspecteur/inspectrice de sante et securite	61,3 - 79,6	69,2 - 91,2	78,3 - 102,7
inspecteur/inspectrice en électricité	48,9 - 65,1	56,3 - 75,9	64,7 - 87,1
inspecteur/inspectrice en environnement	52,7 - 66,9	57,7 - 74,7	64,2 - 83,6
inspecteur/inspectrice qualité	41,4 - 52,1	45,6 - 58,5	50,9 - 65,9
modélisateur/modélisatrice de bâtiment /concepteur de bâtiment	64,9 - 84,4	72,2 - 96,0	81,5 - 108,8
planificateur/planificatrice/scheduler	41,0 - 52,1	46,5 - 59,6	52,6 - 67,1
rédacteur/rédactrice de spécifications	53,6 - 68,7	60,5 - 78,7	68,5 - 88,8
responsable de terrain	67,5 - 89,2	76,6 - 103,5	88,1 - 119,7
responsable des services techniques	84,8 - 112,5	96,7 - 130,8	111,3 - 150,1
spécialiste en santé et sécurité	70,3 - 92,3	80,4 - 107,7	92,7 - 122,8
superviseur-e de chantier mécanique	52,9 - 67,7	59,6 - 77,7	67,7 - 88,7
superviseur-e de terrain	67,0 - 87,8	75,1 - 100,1	84,8 - 112,8
surintendant de chantier	80,0 - 104,3	87,6 - 116,5	97,4 - 130,9
technicien en architecture	72,1 - 94,8	82,8 - 110,9	95,6 - 126,4
technicien en structure de bâtiment	69,3 - 91,9	79,1 - 106,9	90,9 - 121,3
technicien-ne en génie électrique	58,0 - 73,8	65,9 - 85,2	75,1 - 97,0

technicien·ne en génie mécanique	53,3 - 69,3	60,4 - 79,9	68,8 - 90,0
technologue en génie civil	46,1 - 62,1	54,9 - 74,3	64,3 - 84,6
énergie et pétrole			
acheteur/acheteuse	57,7 - 75,2	65,5 - 86,9	74,9 - 99,3
analyste SIG	43,5 - 57,0	49,1 - 65,2	55,5 - 73,3
chargé·e de projet civil	81,4 - 108,5	91,7 - 124,5	104,3 - 140,6
concepteur/conceptrice de pipelines	62,3 - 81,1	69,5 - 92,3	78,4 - 104,5
concepteur/conceptrice de structures	54,9 - 71,2	61,9 - 81,6	70,2 - 92,2
concepteur/conceptrice mécanique	52,7 - 69,1	60,4 - 80,2	69,0 - 90,7
concepteur/ingénieur en automatisation	57,2 - 75,9	65,5 - 88,2	75,1 - 100,6
concepteur/ingénieur en génie électrique	75,3 - 98,9	84,6 - 113,5	96,4 - 129,4
contrôleur·e de projet	52,4 - 69,1	58,6 - 78,7	66,1 - 89,2
coordinateur de projet	83,1 - 106,4	90,2 - 117,7	99,4 - 131,2
dessinateur/dessinatrice en génie civil	56,4 - 70,1	63,0 - 79,8	71,1 - 90,4
dessinateur/dessinatrice mécanique	54,1 - 69,8	60,7 - 80,3	69,5 - 93,8
directeur/directrice de l'ingénierie	102,1 - 138,8	118,4 - 163,6	137,7 - 187,3
directeur/directrice de la santé et sécurité	65,1 - 84,4	72,1 - 95,4	81,0 - 107,6
directeur/directrice de projets	106,2 - 128,7	133,6 - 162,1	164,1 - 199,5
directeur/directrice des opérations	119,4 - 159,4	157,0 - 210,3	199,3 - 267,0
estimateur/estimatrice	61,4 - 79,5	68,0 - 89,9	76,3 - 101,7
géologue	65,8 - 85,1	73,9 - 97,7	84,1 - 111,3
gestionnaire de contrats	96,9 - 122,3	108,3 - 139,4	122,6 - 158,6
gestionnaire de fiabilité	71,1 - 92,8	82,1 - 109,3	95,5 - 125,4
gestionnaire de programme	72,5 - 93,7	82,5 - 108,5	94,3 - 123,6
gestionnaire de projets	76,1 - 104,6	88,3 - 123,3	102,6 - 141,0
gestionnaire des achats	96,3 - 126,9	108,7 - 145,5	123,4 - 163,8
gestionnaire des contrats	58,8 - 77,3	66,6 - 89,2	75,9 - 101,4

gestionnaire des opérations	80,9 - 110,6	93,0 - 129,0	107,0 - 145,7
gestionnaire du contrôle d'inventaire	63,4 - 82,8	70,8 - 94,4	80,0 - 106,9
gestionnaire du contrôle/assurance de la qualité	80,6 - 104,7	89,0 - 117,8	99,6 - 132,0
ingénieur-e chimiste	70,4 - 102,2	89,4 - 129,5	109,7 - 149,3
ingénieur-e civil	64,8 - 87,5	75,9 - 104,0	88,6 - 118,7
ingénieur-e d'applications	75,0 - 98,8	86,3 - 115,7	99,6 - 131,3
ingénieur-e de machines fixes	57,3 - 72,7	62,7 - 81,1	69,5 - 90,2
ingénieur-e de production	63,8 - 85,4	73,9 - 100,8	85,9 - 115,5
ingénieur-e de projet civil	75,5 - 103,3	87,1 - 121,4	101,1 - 140,0
ingénieur-e de projets	86,6 - 111,0	93,9 - 122,7	103,5 - 136,9
ingénieur-e de service	55,9 - 72,7	62,4 - 83,2	70,9 - 95,7
ingénieur-e des installations	65,1 - 86,9	75,1 - 102,4	87,3 - 117,3
ingénieur-e des mines	70,2 - 93,4	79,2 - 107,7	90,3 - 122,2
ingénieur-e d'essai en génie électrique	70,5 - 94,6	81,8 - 112,1	95,6 - 129,5
ingénieur-e d'instrumentation et contrôle	67,6 - 89,4	77,0 - 104,0	88,4 - 118,4
ingénieur-e d'usine	70,3 - 93,8	82,4 - 111,9	96,8 - 129,1
ingénieur-e électrique	65,4 - 91,0	79,8 - 112,7	96,7 - 131,9
ingénieur-e en amélioration continue	79,4 - 103,7	88,4 - 117,4	99,4 - 131,6
ingénieur-e en approvisionnement stratégique	57,5 - 76,0	65,5 - 88,4	75,2 - 101,0
ingénieur-e en automatisation	64,2 - 85,4	73,7 - 100,2	85,4 - 114,9
ingénieur-e en contrôle de la qualité	69,3 - 92,0	79,2 - 107,1	91,0 - 121,5
ingénieur-e en contrôle des systèmes	65,4 - 87,6	75,8 - 103,4	88,1 - 118,5
ingénieur-e en environnement	63,4 - 84,4	72,8 - 99,1	84,5 - 114,0
ingénieur-e en fiabilité	69,6 - 90,6	80,0 - 106,2	92,6 - 121,5
ingénieur-e en géotechnique	64,6 - 84,5	73,7 - 98,5	84,9 - 113,0
ingénieur-e en ligne de transmission	78,5 - 99,2	85,0 - 109,4	93,3 - 121,3
ingénieur-e en mécanique du bâtiment	58,8 - 77,7	67,0 - 90,3	76,8 - 102,6

ingénieur-e en procédés	62,7 - 83,3	71,9 - 97,6	83,1 - 111,2
ingénieur-e en structure	70,5 - 93,4	80,4 - 108,8	92,6 - 124,5
ingénieur-e en tuyauterie	61,9 - 81,1	69,5 - 93,0	79,0 - 105,8
ingénieur-e hydraulique	66,4 - 88,3	76,2 - 103,5	88,1 - 118,2
ingénieur-e industriel	69,2 - 91,3	78,5 - 105,7	89,7 - 119,5
ingénieur-e mécanique	62,7 - 88,3	77,9 - 110,8	95,3 - 129,9
inspecteur/inspectrice de sante et securite	61,3 - 79,6	69,2 - 91,2	78,3 - 102,7
inspecteur/inspectrice en chef	54,5 - 71,1	61,0 - 80,9	68,7 - 90,9
inspecteur/inspectrice en environnement	52,7 - 66,9	57,7 - 74,7	64,2 - 83,6
planificateur/planificatrice de la demande	52,0 - 71,1	62,1 - 85,5	73,0 - 97,8
planificateur/planificatrice/scheduler	41,0 - 52,1	46,5 - 59,6	52,6 - 67,1
rédacteur/rédactrice de spécifications	53,6 - 68,7	60,5 - 78,7	68,5 - 88,8
responsable de catégorie	64,5 - 84,0	72,0 - 95,8	81,4 - 109,0
responsable du transport	83,9 - 110,7	94,8 - 127,2	108,0 - 144,5
responsable en contrôles de projets	85,8 - 117,3	98,8 - 137,4	114,1 - 156,8
spécialiste de catégorie	53,5 - 69,2	59,2 - 78,2	66,5 - 88,7
spécialiste de l'approvisionnement	59,4 - 76,9	65,8 - 87,0	73,9 - 98,7
spécialiste des achats	54,1 - 70,0	59,9 - 79,1	67,3 - 89,7
spécialiste des contrôles de projets	61,6 - 80,1	69,7 - 92,1	79,2 - 104,2
spécialiste du contrôle des coûts	50,8 - 65,3	56,7 - 74,3	63,9 - 84,0
spécialiste en contrats	59,4 - 77,3	67,4 - 89,2	76,8 - 100,9
surintendant-e	41,4 - 52,6	46,2 - 59,8	52,2 - 67,7
technicien-ne en génie électrique	58,0 - 73,8	65,9 - 85,2	75,1 - 97,0
technicien-ne en génie mécanique	53,3 - 69,3	60,4 - 79,9	68,8 - 90,0
technologue en génie civil	46,1 - 62,1	54,9 - 74,3	64,3 - 84,6
fabrication			
acheteur maintenance	43,3 - 55,1	50,0 - 63,8	56,9 - 71,8

acheteur/acheteuse	57,7 - 75,2	65,5 - 86,9	74,9 - 99,3
analyste aux inventaires	53,3 - 68,7	59,7 - 78,5	67,6 - 89,3
analyste chaîne d'approvisionnement	54,4 - 71,6	61,7 - 82,7	70,4 - 93,5
approvisionneur	57,7 - 75,2	65,5 - 86,9	74,9 - 99,3
concepteur électronique	57,6 - 72,5	65,5 - 83,7	74,6 - 95,1
concepteur/conceptrice électrique	72,8 - 96,5	83,0 - 112,3	95,5 - 128,8
concepteur/conceptrice mécanique	52,7 - 69,1	60,4 - 80,2	69,0 - 90,7
concepteur/ingénieur en automatisation	57,2 - 75,9	65,5 - 88,2	75,1 - 100,6
dessinateur/dessinatrice en mécanique du bâtiment	51,7 - 65,9	58,0 - 74,9	65,1 - 83,7
dessinateur/dessinatrice mécanique	54,1 - 69,8	60,7 - 80,3	69,5 - 93,8
estimateur/estimatrice	61,4 - 79,5	68,0 - 89,9	76,3 - 101,7
gestionnaire de projets	76,1 - 104,6	88,3 - 123,3	102,6 - 141,0
Ingénieur,e robotique	73,2 - 96,1	82,3 - 110,2	93,4 - 124,3
ingénieur-e assurance qualité	62,3 - 81,7	70,1 - 93,7	79,5 - 105,6
ingénieur-e automatisation	57,2 - 75,9	65,5 - 88,2	75,1 - 100,6
ingénieur-e chimiste	70,4 - 102,2	89,4 - 129,5	109,7 - 149,3
ingénieur-e d'applications	75,0 - 98,8	86,3 - 115,7	99,6 - 131,3
ingénieur-e de machines fixes	57,3 - 72,7	62,7 - 81,1	69,5 - 90,2
ingénieur-e de mise en service et de démarrage	60,8 - 80,7	69,7 - 94,4	80,5 - 107,7
ingénieur-e de projets	86,6 - 111,0	93,9 - 122,7	103,5 - 136,9
ingénieur-e de service	55,9 - 72,7	62,4 - 83,2	70,9 - 95,7
ingénieur-e d'essai en génie électrique	70,5 - 94,6	81,8 - 112,1	95,6 - 129,5
ingénieur-e d'usine	64,1 - 85,3	73,5 - 99,8	84,9 - 113,7
ingénieur-e électrique	65,4 - 91,0	79,8 - 112,7	96,7 - 131,9
ingénieur-e électronique	79,4 - 103,6	88,4 - 117,5	99,5 - 131,8
ingénieur-e en amélioration continue	79,4 - 103,7	88,4 - 117,4	99,4 - 131,6
ingénieur-e en approvisionnement stratégique	57,5 - 76,0	65,5 - 88,4	75,2 - 101,0

ingénieur-e en automatisation	64,2 - 85,4	73,7 - 100,2	85,4 - 114,9
ingénieur-e en contrôle de la qualité	69,3 - 92,0	79,2 - 107,1	91,0 - 121,5
ingénieur-e en estimation	72,9 - 97,0	83,6 - 113,6	96,7 - 130,4
ingénieur-e en mécanique du bâtiment	58,8 - 77,7	67,0 - 90,3	76,8 - 102,6
ingénieur-e en procédés	62,7 - 83,3	71,9 - 97,6	83,1 - 111,2
ingénieur-e fiabilité/maintenance	69,6 - 90,6	80,0 - 106,2	92,6 - 121,5
ingénieur-e industriel	69,2 - 91,3	78,5 - 105,7	89,7 - 119,5
ingénieur-e mécanique	62,7 - 88,3	77,9 - 110,8	95,3 - 129,9
ingénieur-e qualité	56,5 - 74,9	65,7 - 88,4	76,3 - 100,6
ingénieur-e SCADA	66,8 - 88,8	76,5 - 103,7	88,2 - 118,5
ingénieur-e système	71,8 - 94,8	81,5 - 109,9	93,4 - 124,9
inspecteur/inspectrice de sante et securite	61,3 - 79,6	69,2 - 91,2	78,3 - 102,7
inspecteur/inspectrice en revêtements	39,3 - 51,1	44,6 - 58,9	50,8 - 66,8
inspecteur/inspectrice général	51,4 - 67,1	57,6 - 76,3	64,8 - 85,6
inspecteur/inspectrice qualité	41,4 - 52,1	45,6 - 58,5	50,9 - 65,9
planificateur maintenance	54,9 - 68,7	61,9 - 78,8	70,2 - 89,0
planificateur/planificatrice de la demande	52,0 - 71,1	62,1 - 85,5	73,0 - 97,8
planificateur/planificatrice de production	49,7 - 65,3	57,1 - 75,6	65,0 - 84,5
spécialiste en logistique	47,4 - 60,9	53,7 - 70,0	61,0 - 79,5
spécialiste en santé et sécurité	70,3 - 92,3	80,4 - 107,7	92,7 - 122,8
spécialiste excellence opérationnelle	74,6 - 97,1	82,9 - 109,9	93,1 - 123,1
technicien-ne assurance/contrôle de la qualité	56,0 - 73,7	64,5 - 85,9	74,1 - 98,6
technicien-ne assurance/qualité	64,0 - 83,3	72,5 - 95,9	82,5 - 108,4
technicien-ne contrôle de la qualité	40,7 - 52,1	45,2 - 58,8	50,6 - 65,7
technicien-ne électronique	56,7 - 72,9	63,2 - 82,9	71,3 - 93,6
technicien-ne en génie électrique	58,0 - 73,8	65,9 - 85,2	75,1 - 97,0
technicien-ne en génie mécanique	53,3 - 69,3	60,4 - 79,9	68,8 - 90,0

prince george

expérience client

	junior	interm.	sénior
agent-e d'assistance voyage bilingue	42,5 - 53,5	47,5 - 60,3	52,9 - 66,7
agent-e de clavardage bilingue	46,7 - 59,2	51,8 - 66,9	58,1 - 75,1
agent-e de prise de commande bilingue	36,9 - 46,4	41,9 - 52,9	47,0 - 58,4
agent-e de rétention de la clientèle bilingue	38,2 - 49,9	43,6 - 57,7	49,7 - 65,5
agent-e de sondage bilingue	35,2 - 45,5	41,6 - 53,3	47,3 - 58,3
agent-e de télémarketing bilingue	36,3 - 45,3	40,3 - 51,7	45,7 - 59,7
agent-e junior de collection bilingue	37,3 - 47,8	42,1 - 54,7	47,6 - 61,3
chef d'équipe service à la clientèle bilingue	54,1 - 68,8	62,2 - 78,6	69,6 - 85,6
conseiller en assurances bilingue	59,5 - 75,3	64,8 - 83,6	71,6 - 93,6
directeur des opérations de centre d'appels bilingue	67,0 - 86,5	75,0 - 98,5	84,5 - 110,5
formateur/formatrice du service à la clientèle bilingue	46,2 - 60,3	52,6 - 70,0	60,4 - 79,6
gestionnaire du service à la clientèle bilingue	78,4 - 102,9	88,1 - 118,0	100,4 - 135,1
planificateur de personnel bilingue	51,2 - 64,3	55,2 - 70,9	60,8 - 80,0
répartiteur/répartitrice téléphonique bilingue	42,9 - 54,6	48,7 - 62,7	55,2 - 71,0
représentant du service à la clientèle bilingue	40,3 - 50,8	44,5 - 57,3	49,8 - 64,4
représentant(e) bilingue de la gestion des commandes	42,6 - 53,9	48,0 - 61,8	54,6 - 70,8
représentant-e aux ventes internes bilingue	52,8 - 66,4	58,0 - 74,4	64,6 - 83,7
représentant-e du soutien technique - niveau 1 bilingue	47,3 - 62,9	54,2 - 72,5	61,6 - 81,6
responsable de la collecte de fonds	36,3 - 45,3	40,3 - 51,7	45,7 - 59,7
superviseur-e du service à la clientèle bilingue	61,5 - 80,9	69,5 - 93,1	79,0 - 105,8
superviseur-e ventes internes bilingue	74,1 - 99,1	84,2 - 114,4	96,0 - 129,4

ingénierie

construction	junior	interm.	sénior
architecte	64,2 - 83,5	71,4 - 95,0	80,6 - 107,6
chargé de projets de construction	68,6 - 94,1	79,4 - 110,8	92,3 - 127,4
chargé-e de projet civil	83,2 - 110,7	93,7 - 126,9	106,4 - 143,2
concepteur/conceptrice mécanique	53,7 - 70,5	61,6 - 82,0	70,5 - 92,7
concepteur/ingénieur en génie électrique	77,0 - 100,9	86,5 - 115,7	98,4 - 131,8
contremaître	55,4 - 71,3	61,8 - 81,2	69,8 - 92,0
coordinateur de projet	38,7 - 52,6	44,4 - 61,4	51,2 - 70,4
coordonnateur/coordonnatrice BIM/VDC	66,2 - 86,2	73,7 - 98,0	83,2 - 111,1
dessinateur/dessinatrice	56,6 - 70,7	63,6 - 80,9	72,0 - 91,7
dessinateur/dessinatrice en architecture	55,6 - 72,0	64,6 - 85,3	75,6 - 100,5
dessinateur/dessinatrice en génie civil	57,1 - 71,1	63,9 - 81,1	72,2 - 92,0
dessinateur/dessinatrice en mécanique du bâtiment	52,5 - 67,1	58,9 - 76,2	66,2 - 85,2
dessinateur/dessinatrice mécanique	69,3 - 91,9	79,1 - 106,9	90,9 - 121,3
directeur/directrice de l'ingénierie	87,7 - 117,7	100,0 - 136,7	115,0 - 156,1
directeur/directrice de la construction	100,7 - 132,6	135,5 - 178,6	169,9 - 224,4
directeur/directrice de la santé et sécurité	63,3 - 81,3	72,6 - 94,7	83,4 - 107,7
directeur/directrice de projets	107,9 - 130,7	135,7 - 164,4	166,4 - 202,0
directeur/directrice des opérations	122,6 - 163,2	160,7 - 214,5	203,4 - 271,7
directeur/directrice général	102,5 - 110,4	108,6 - 123,8	115,2 - 148,2
estimateur/estimatrice	62,2 - 80,8	69,0 - 91,4	77,5 - 103,4
gestionnaire de la construction	78,6 - 102,4	86,0 - 114,3	95,7 - 128,7
gestionnaire de projets	77,3 - 106,3	89,8 - 125,3	104,2 - 143,1
gestionnaire des achats	97,9 - 128,9	110,5 - 147,6	125,4 - 166,1
gestionnaire des contrats	59,6 - 78,6	67,5 - 90,7	77,1 - 103,1
gestionnaire des opérations	83,2 - 113,7	95,7 - 132,5	110,0 - 149,3

gestionnaire immobilier	62,6 - 81,7	71,2 - 94,6	81,4 - 108,1
ingénieur-e civil	66,2 - 89,4	77,6 - 106,2	90,5 - 121,0
ingénieur-e de projet civil	76,7 - 105,0	88,5 - 123,4	102,7 - 142,1
ingénieur-e de projets	88,5 - 113,2	95,9 - 125,1	105,7 - 139,4
ingénieur-e électrique	66,8 - 92,9	81,6 - 114,9	98,7 - 134,4
ingénieur-e en contrôle de la qualité	70,8 - 94,0	80,9 - 109,3	93,0 - 123,9
ingénieur-e en environnement	64,7 - 86,2	74,4 - 101,1	86,3 - 116,3
ingénieur-e en mécanique du bâtiment	60,0 - 79,4	68,4 - 92,2	78,5 - 104,7
ingénieur-e en structure	72,0 - 95,4	82,1 - 111,0	94,6 - 126,9
ingénieur-e mécanique	64,0 - 90,2	79,6 - 113,1	97,3 - 132,4
inspecteur/inspectrice d'assurance/contrôle de la qualité	56,6 - 74,8	65,4 - 87,4	75,2 - 100,2
inspecteur/inspectrice de sante et securite	61,9 - 80,5	69,9 - 92,4	79,3 - 104,1
inspecteur/inspectrice en électricité	49,9 - 66,6	57,6 - 77,7	66,2 - 89,2
inspecteur/inspectrice en environnement	53,0 - 67,5	58,2 - 75,5	64,7 - 84,6
inspecteur/inspectrice qualité	41,8 - 52,6	46,0 - 59,1	51,4 - 66,7
modélisateur/modélisatrice de bâtiment /concepteur de bâtiment	70,4 - 91,9	78,5 - 104,5	88,7 - 118,4
planificateur/planificatrice/scheduler	41,6 - 52,9	47,2 - 60,6	53,4 - 68,2
rédacteur/rédactrice de spécifications	54,0 - 69,4	61,0 - 79,5	69,2 - 89,7
responsable de terrain	69,6 - 91,8	78,9 - 106,4	90,7 - 123,0
responsable des services techniques	86,2 - 114,3	98,3 - 132,8	113,1 - 152,3
spécialiste en santé et sécurité	71,8 - 94,2	82,1 - 109,9	94,7 - 125,2
superviseur-e de chantier mécanique	54,2 - 69,4	61,1 - 79,7	69,5 - 91,1
superviseur-e de terrain	69,0 - 90,3	77,3 - 102,9	87,3 - 115,9
surintendant de chantier	81,3 - 106,0	89,0 - 118,4	99,0 - 133,0
technicien en architecture	73,5 - 96,8	84,5 - 113,3	97,6 - 129,0
technicien en structure de bâtiment	69,3 - 91,9	79,1 - 106,9	90,9 - 121,3
technicien-ne en génie électrique	58,7 - 74,9	66,8 - 86,6	76,3 - 98,6

technicien-ne en génie mécanique	53,9 - 70,3	61,2 - 81,1	69,8 - 91,5
technologue en génie civil	46,6 - 62,9	55,6 - 75,5	65,1 - 86,0
énergie et pétrole			
acheteur/acheteuse	58,5 - 76,3	66,5 - 88,3	76,0 - 100,9
analyste SIG	44,4 - 58,4	50,2 - 66,8	56,8 - 75,1
chargé-e de projet civil	83,2 - 110,7	93,7 - 126,9	106,4 - 143,2
concepteur/conceptrice de pipelines	63,1 - 82,4	70,5 - 93,9	79,7 - 106,3
concepteur/conceptrice de structures	55,6 - 72,2	62,8 - 82,9	71,2 - 93,8
concepteur/conceptrice mécanique	53,7 - 70,5	61,6 - 82,0	70,5 - 92,7
concepteur/ingénieur en automatisation	57,9 - 77,0	66,4 - 89,7	76,3 - 102,3
concepteur/ingénieur en génie électrique	77,0 - 100,9	86,5 - 115,7	98,4 - 131,8
contrôleur-e de projet	53,1 - 70,1	59,4 - 79,9	67,1 - 90,6
coordinateur de projet	84,4 - 108,1	91,6 - 119,6	101,0 - 133,2
dessinateur/dessinatrice en génie civil	57,1 - 71,1	63,9 - 81,1	72,2 - 92,0
dessinateur/dessinatrice mécanique	54,7 - 70,8	61,4 - 81,6	70,5 - 95,4
directeur/directrice de l'ingénierie	103,8 - 140,9	120,3 - 165,9	139,8 - 189,7
directeur/directrice de la santé et sécurité	65,5 - 85,1	72,7 - 96,3	81,6 - 108,5
directeur/directrice de projets	107,9 - 130,7	135,7 - 164,4	166,4 - 202,0
directeur/directrice des opérations	122,6 - 163,2	160,7 - 214,5	203,4 - 271,7
estimateur/estimatrice	62,2 - 80,8	69,0 - 91,4	77,5 - 103,4
géologue	66,4 - 86,2	74,7 - 99,0	85,2 - 112,8
gestionnaire de contrats	98,6 - 124,2	110,1 - 141,5	124,6 - 160,9
gestionnaire de fiabilité	72,2 - 94,3	83,4 - 111,1	97,0 - 127,4
gestionnaire de programme	74,6 - 96,4	84,9 - 111,5	97,0 - 126,9
gestionnaire de projets	77,3 - 106,3	89,8 - 125,3	104,2 - 143,1
gestionnaire des achats	97,9 - 128,9	110,5 - 147,6	125,4 - 166,1
gestionnaire des contrats	59,6 - 78,6	67,5 - 90,7	77,1 - 103,1

gestionnaire des opérations	83,2 - 113,7	95,7 - 132,5	110,0 - 149,3
gestionnaire du contrôle d'inventaire	64,4 - 84,1	71,9 - 95,8	81,3 - 108,5
gestionnaire du contrôle/assurance de la qualité	82,1 - 106,4	90,6 - 119,7	101,3 - 134,0
ingénieur-e chimiste	71,9 - 104,3	91,3 - 132,0	111,9 - 152,0
ingénieur-e civil	66,2 - 89,4	77,6 - 106,2	90,5 - 121,0
ingénieur-e d'applications	76,5 - 100,9	88,1 - 118,1	101,7 - 134,0
ingénieur-e de machines fixes	57,7 - 73,5	63,3 - 82,0	70,2 - 91,2
ingénieur-e de production	65,2 - 87,3	75,5 - 102,9	87,8 - 117,7
ingénieur-e de projet civil	76,7 - 105,0	88,5 - 123,4	102,7 - 142,1
ingénieur-e de projets	88,5 - 113,2	95,9 - 125,1	105,7 - 139,4
ingénieur-e de service	56,5 - 73,8	63,2 - 84,5	71,9 - 97,3
ingénieur-e des installations	66,4 - 88,8	76,7 - 104,5	89,1 - 119,6
ingénieur-e des mines	71,7 - 95,4	80,9 - 109,8	92,3 - 124,5
ingénieur-e d'essai en génie électrique	72,0 - 96,6	83,6 - 114,3	97,6 - 131,9
ingénieur-e d'instrumentation et contrôle	69,0 - 91,4	78,6 - 106,1	90,3 - 120,8
ingénieur-e d'usine	71,4 - 95,3	83,7 - 113,7	98,4 - 131,1
ingénieur-e électrique	66,8 - 92,9	81,6 - 114,9	98,7 - 134,4
ingénieur-e en amélioration continue	80,9 - 105,4	90,0 - 119,3	101,1 - 133,6
ingénieur-e en approvisionnement stratégique	58,6 - 77,4	66,7 - 90,0	76,6 - 102,7
ingénieur-e en automatisation	65,5 - 87,3	75,3 - 102,3	87,2 - 117,2
ingénieur-e en contrôle de la qualité	70,8 - 94,0	80,9 - 109,3	93,0 - 123,9
ingénieur-e en contrôle des systèmes	66,8 - 89,5	77,4 - 105,5	90,0 - 120,8
ingénieur-e en environnement	64,7 - 86,2	74,4 - 101,1	86,3 - 116,3
ingénieur-e en fiabilité	71,1 - 92,5	81,7 - 108,4	94,6 - 123,9
ingénieur-e en géotechnique	65,9 - 86,3	75,3 - 100,6	86,8 - 115,3
ingénieur-e en ligne de transmission	80,2 - 101,3	86,8 - 111,6	95,3 - 123,7
ingénieur-e en mécanique du bâtiment	60,0 - 79,4	68,4 - 92,2	78,5 - 104,7

ingénieur-e en procédés	64,0 - 85,1	73,5 - 99,6	84,9 - 113,4
ingénieur-e en structure	72,0 - 95,4	82,1 - 111,0	94,6 - 126,9
ingénieur-e en tuyauterie	63,2 - 82,8	71,0 - 95,0	80,7 - 107,9
ingénieur-e hydraulique	67,8 - 90,2	77,8 - 105,6	90,0 - 120,5
ingénieur-e industriel	70,6 - 93,3	80,2 - 107,8	91,7 - 121,8
ingénieur-e mécanique	64,0 - 90,2	79,6 - 113,1	97,3 - 132,4
inspecteur/inspectrice de sante et securite	61,9 - 80,5	69,9 - 92,4	79,3 - 104,1
inspecteur/inspectrice en chef	55,7 - 72,8	62,4 - 82,9	70,3 - 93,0
inspecteur/inspectrice en environnement	53,0 - 67,5	58,2 - 75,5	64,7 - 84,6
planificateur/planificatrice de la demande	52,6 - 72,1	63,0 - 86,8	74,1 - 99,2
planificateur/planificatrice/scheduler	41,6 - 52,9	47,2 - 60,6	53,4 - 68,2
rédacteur/rédactrice de spécifications	54,0 - 69,4	61,0 - 79,5	69,2 - 89,7
responsable de catégorie	65,4 - 85,4	73,1 - 97,4	82,7 - 110,8
responsable du transport	85,5 - 112,5	96,5 - 129,2	109,7 - 146,7
responsable en contrôles de projets	87,2 - 119,2	100,4 - 139,5	116,0 - 159,0
spécialiste de catégorie	54,2 - 70,2	60,0 - 79,4	67,5 - 90,1
spécialiste de l'approvisionnement	60,3 - 78,2	66,8 - 88,4	75,1 - 100,3
spécialiste des achats	54,9 - 71,2	60,8 - 80,6	68,4 - 91,4
spécialiste des contrôles de projets	62,5 - 81,4	70,8 - 93,6	80,4 - 105,9
spécialiste du contrôle des coûts	51,4 - 66,2	57,4 - 75,4	64,8 - 85,2
spécialiste en contrats	60,3 - 78,6	68,4 - 90,6	78,0 - 102,5
surintendant-e	42,0 - 53,5	47,0 - 60,9	53,1 - 69,0
technicien-ne en génie électrique	58,7 - 74,9	66,8 - 86,6	76,3 - 98,6
technicien-ne en génie mécanique	53,9 - 70,3	61,2 - 81,1	69,8 - 91,5
technologue en génie civil	46,6 - 62,9	55,6 - 75,5	65,1 - 86,0
fabrication			
acheteur maintenance	43,8 - 55,8	50,6 - 64,8	57,8 - 73,0

acheteur/acheteuse	58,5 - 76,3	66,5 - 88,3	76,0 - 100,9
analyste aux inventaires	53,9 - 69,7	60,5 - 79,6	68,5 - 90,7
analyste chaîne d'approvisionnement	55,1 - 72,7	62,6 - 84,0	71,5 - 95,0
approvisionneur	58,5 - 76,3	66,5 - 88,3	76,0 - 100,9
concepteur électronique	58,3 - 73,6	66,4 - 85,0	75,8 - 96,7
concepteur/conceptrice électrique	74,4 - 98,5	84,8 - 114,5	97,6 - 131,3
concepteur/conceptrice mécanique	53,7 - 70,5	61,6 - 82,0	70,5 - 92,7
concepteur/ingénieur en automatisation	57,9 - 77,0	66,4 - 89,7	76,3 - 102,3
dessinateur/dessinatrice en mécanique du bâtiment	52,5 - 67,1	58,9 - 76,2	66,2 - 85,2
dessinateur/dessinatrice mécanique	54,7 - 70,8	61,4 - 81,6	70,5 - 95,4
estimateur/estimatrice	62,2 - 80,8	69,0 - 91,4	77,5 - 103,4
gestionnaire de projets	77,3 - 106,3	89,8 - 125,3	104,2 - 143,1
Ingénieur,e robotique	74,8 - 98,1	84,1 - 112,4	95,4 - 126,7
ingénieur-e assurance qualité	63,6 - 83,5	71,6 - 95,7	81,3 - 107,7
ingénieur-e automatisation	57,9 - 77,0	66,4 - 89,7	76,3 - 102,3
ingénieur-e chimiste	71,9 - 104,3	91,3 - 132,0	111,9 - 152,0
ingénieur-e d'applications	76,5 - 100,9	88,1 - 118,1	101,7 - 134,0
ingénieur-e de machines fixes	57,7 - 73,5	63,3 - 82,0	70,2 - 91,2
ingénieur-e de mise en service et de démarrage	61,5 - 81,8	70,6 - 95,8	81,6 - 109,3
ingénieur-e de projets	88,5 - 113,2	95,9 - 125,1	105,7 - 139,4
ingénieur-e de service	56,5 - 73,8	63,2 - 84,5	71,9 - 97,3
ingénieur-e d'essai en génie électrique	72,0 - 96,6	83,6 - 114,3	97,6 - 131,9
ingénieur-e d'usine	65,5 - 87,1	75,1 - 101,8	86,8 - 116,0
ingénieur-e électrique	66,8 - 92,9	81,6 - 114,9	98,7 - 134,4
ingénieur-e électronique	81,1 - 105,7	90,3 - 119,8	101,6 - 134,2
ingénieur-e en amélioration continue	80,9 - 105,4	90,0 - 119,3	101,1 - 133,6
ingénieur-e en approvisionnement stratégique	58,6 - 77,4	66,7 - 90,0	76,6 - 102,7

ingénieur-e en automatisation	65,5 - 87,3	75,3 - 102,3	87,2 - 117,2
ingénieur-e en contrôle de la qualité	70,8 - 94,0	80,9 - 109,3	93,0 - 123,9
ingénieur-e en estimation	74,5 - 99,1	85,4 - 115,8	98,7 - 132,9
ingénieur-e en mécanique du bâtiment	60,0 - 79,4	68,4 - 92,2	78,5 - 104,7
ingénieur-e en procédés	64,0 - 85,1	73,5 - 99,6	84,9 - 113,4
ingénieur-e fiabilité/maintenance	71,1 - 92,5	81,7 - 108,4	94,6 - 123,9
ingénieur-e industriel	70,6 - 93,3	80,2 - 107,8	91,7 - 121,8
ingénieur-e mécanique	64,0 - 90,2	79,6 - 113,1	97,3 - 132,4
ingénieur-e qualité	57,1 - 75,8	66,5 - 89,6	77,3 - 102,0
ingénieur-e SCADA	68,3 - 90,7	78,1 - 105,8	90,1 - 120,8
ingénieur-e système	73,3 - 96,8	83,2 - 112,1	95,4 - 127,3
inspecteur/inspectrice de sante et securite	61,9 - 80,5	69,9 - 92,4	79,3 - 104,1
inspecteur/inspectrice en revêtements	39,6 - 51,6	45,0 - 59,5	51,3 - 67,6
inspecteur/inspectrice général	52,5 - 68,7	58,9 - 78,1	66,3 - 87,7
inspecteur/inspectrice qualité	41,8 - 52,6	46,0 - 59,1	51,4 - 66,7
planificateur maintenance	56,5 - 70,8	63,8 - 81,1	72,3 - 91,6
planificateur/planificatrice de la demande	52,6 - 72,1	63,0 - 86,8	74,1 - 99,2
planificateur/planificatrice de production	50,0 - 65,8	57,5 - 76,3	65,6 - 85,3
spécialiste en logistique	48,0 - 61,8	54,4 - 71,0	61,9 - 80,8
spécialiste en santé et sécurité	71,8 - 94,2	82,1 - 109,9	94,7 - 125,2
spécialiste excellence opérationnelle	75,8 - 98,6	84,2 - 111,6	94,6 - 125,0
technicien-ne assurance/contrôle de la qualité	56,6 - 74,8	65,4 - 87,4	75,2 - 100,2
technicien-ne assurance/qualité	65,2 - 85,0	73,9 - 98,0	84,2 - 110,7
technicien-ne contrôle de la qualité	41,0 - 52,6	45,6 - 59,4	51,0 - 66,5
technicien-ne électronique	57,3 - 74,0	64,1 - 84,3	72,4 - 95,2
technicien-ne en génie électrique	58,7 - 74,9	66,8 - 86,6	76,3 - 98,6
technicien-ne en génie mécanique	53,9 - 70,3	61,2 - 81,1	69,8 - 91,5

surrey/delta

expérience client

	junior	interm.	sénior
agent-e d'assistance voyage bilingue	44,7 - 56,2	49,9 - 63,3	55,6 - 70,1
agent-e de clavardage bilingue	49,1 - 62,2	54,5 - 70,2	61,1 - 78,8
agent-e de prise de commande bilingue	38,8 - 48,8	44,1 - 55,6	49,4 - 61,4
agent-e de rétention de la clientèle bilingue	40,2 - 52,5	45,8 - 60,7	52,3 - 68,8
agent-e de sondage bilingue	36,9 - 47,9	43,7 - 56,0	49,7 - 61,2
agent-e de télémarketing bilingue	38,2 - 47,7	42,3 - 54,3	48,0 - 62,7
agent-e junior de collection bilingue	39,5 - 50,5	44,5 - 57,8	50,3 - 64,8
chef d'équipe service à la clientèle bilingue	49,5 - 57,8	55,0 - 66,4	60,0 - 75,0
conseiller en assurances bilingue	63,3 - 80,0	68,8 - 88,7	76,0 - 99,4
directeur des opérations de centre d'appels bilingue	70,2 - 90,7	78,6 - 103,2	88,5 - 115,6
formateur/formatrice du service à la clientèle bilingue	48,5 - 63,4	55,3 - 73,6	63,5 - 83,7
gestionnaire du service à la clientèle bilingue	89,4 - 117,5	100,6 - 134,5	114,6 - 153,1
planificateur de personnel bilingue	54,1 - 68,0	58,3 - 74,9	64,2 - 84,5
répartiteur/répartitrice téléphonique bilingue	45,4 - 57,7	51,5 - 66,2	58,4 - 75,1
représentant du service à la clientèle bilingue	42,3 - 53,5	46,8 - 60,2	52,4 - 67,7
représentant(e) bilingue de la gestion des commandes	44,8 - 56,6	50,4 - 65,0	57,4 - 74,4
représentant-e aux ventes internes bilingue	55,5 - 69,8	60,9 - 78,2	67,9 - 88,0
représentant-e du soutien technique - niveau 1 bilingue	54,9 - 72,5	62,7 - 83,5	71,0 - 93,9
responsable de la collecte de fonds	36,9 - 47,9	43,7 - 56,0	49,7 - 61,2
superviseur-e du service à la clientèle bilingue	65,1 - 85,6	73,5 - 98,4	83,6 - 111,7
superviseur-e ventes internes bilingue	77,7 - 103,8	88,2 - 119,7	100,6 - 135,2

finance et comptabilité

		junior	interm.	sénior
analyste financier	93,8 - 119,8	103,4 - 134,4	115,4 - 150,5	126,3 - 165,3
commis à la facturation	46,6 - 59,4	53,1 - 67,5	59,1 - 73,3	64,6 - 82,6
commis à la paie	51,8 - 66,2	59,2 - 76,3	67,2 - 85,7	74,7 - 96,6
commis aux comptes à payer	48,4 - 60,2	55,8 - 69,5	63,3 - 71,3	71,0 - 86,8
commis aux comptes recevables	50,9 - 63,3	58,7 - 73,4	67,2 - 75,6	73,2 - 86,3
commis comptable	48,6 - 59,5	53,2 - 66,3	58,9 - 73,5	64,3 - 78,7
commis en crédit et recouvrement	44,6 - 57,0	50,2 - 65,2	56,7 - 72,8	65,0 - 86,7
comptable	78,4 - 100,1	86,5 - 112,4	96,3 - 124,8	106,6 - 136,6
comptable de coûts de revient	74,8 - 96,3	83,5 - 109,7	94,3 - 123,7	104,8 - 136,9
comptables de propriétés	74,4 - 92,9	79,7 - 101,4	86,8 - 112,1	- - -
contrôleur-e	118,0 - 205,5	160,0 - 214,4	183,6 - 244,3	174,8 - 240,8
contrôleur-e adjoint	103,7 - 132,6	111,7 - 141,3	126,3 - 152,7	139,1 - 162,2
directeur/directrice - budget et performance financières	155,7 - 202,0	196,6 - 256,0	238,2 - 310,6	- - -
directeur/directrice aux comptes payables	101,0 - 133,2	114,6 - 153,9	131,5 - 176,6	142,4 - 192,1
directeur/directrice aux comptes recevables	102,4 - 131,0	115,1 - 150,6	131,7 - 173,5	139,8 - 185,6
directeur/directrice de la comptabilité	113,0 - 146,7	125,5 - 165,2	140,8 - 184,2	153,3 - 196,6
directeur/directrice de l'information financière	134,2 - 173,0	148,5 - 194,3	166,4 - 218,9	180,6 - 240,6
directeur/directrice des finances	151,2 - 196,2	193,4 - 251,6	233,8 - 304,8	- - -
directeur/directrice du service de crédit et de recouvrement	108,5 - 139,0	120,1 - 156,8	135,2 - 177,6	144,9 - 192,0
directeur/directrice du service de la paie	103,1 - 134,6	115,3 - 152,9	130,1 - 171,1	146,4 - 187,6
specialiste comptable	57,1 - 71,9	64,9 - 82,2	73,3 - 92,5	82,0 - 104,4
spécialiste de la facturation	48,0 - 61,2	54,5 - 69,8	61,3 - 77,4	66,6 - 90,0
spécialiste du crédit et du recouvrement	49,6 - 62,8	56,8 - 72,3	64,3 - 80,9	71,4 - 88,9
superviseur-e de la comptabilité	80,7 - 104,7	89,5 - 118,4	100,5 - 132,7	109,2 - 143,6
superviseur-e du service de crédit et de recouvrement	65,1 - 84,7	72,6 - 96,4	82,0 - 109,4	90,1 - 123,1
technicien-ne au service de la paie	58,3 - 75,6	66,1 - 87,1	75,3 - 99,4	86,2 - 114,3

technicien·ne comptable	65,8 - 83,5	73,3 - 94,3	82,0 - 105,2	87,4 - 120,6
teneur/teneuse de livres	49,9 - 63,6	55,8 - 72,3	62,9 - 81,4	70,4 - 88,9
haute direction (revenue de l'entreprise)		10 M\$	100 M\$	1000 M\$
chef/cheffe de la direction financière		173,0 - 299,8	243,7 - 424,5	350,0 - 609,2
vice-président des finances		124,9 - 217,0	178,4 - 309,5	246,8 - 429,9
vice-président·e de l'audit interne		152,1 - 199,5	189,6 - 249,3	228,7 - 301,6

gestion industrielle

	junior	interm.	sénior
chef d'équipe mécanicien	91,5 - 116,4	99,8 - 124,8	120,6 - 135,2
directeur de la chaîne d'approvisionnement	120,9 - 145,7	157,2 - 188,5	191,7 - 230,5
Directeur de la Planification	128,3 - 164,9	158,6 - 203,6	194,2 - 250,1
directeur/directrice d'entrepôt	66,5 - 84,3	78,9 - 97,3	95,4 - 157,5
directeur/directrice d'usine	110,0 - 151,6	131,5 - 181,7	155,3 - 210,4
directeur/directrice de fabrication	126,8 - 152,5	162,4 - 194,9	198,8 - 239,0
directeur/directrice de l'ingénierie	101,2 - 135,6	115,5 - 156,3	132,5 - 177,0
directeur/directrice de l'approvisionnement	115,0 - 150,4	151,9 - 197,2	182,7 - 237,9
directeur/directrice de projets	113,8 - 137,6	142,7 - 172,3	174,4 - 210,9
directeur/directrice des achats	115,0 - 150,4	151,9 - 197,2	182,7 - 237,9
directeur/directrice des opérations	128,3 - 170,0	167,5 - 222,6	211,2 - 280,7
directeur·e qualité	103,2 - 138,8	130,3 - 173,1	158,4 - 210,5
gestionnaire d'atelier de soudure	99,8 - 114,4	108,1 - 131,0	124,8 - 141,4
gestionnaire d'atelier d'usinage	65,9 - 87,2	78,3 - 108,8	101,5 - 125,9
gestionnaire de la chaîne d'approvisionnement	93,4 - 125,2	108,0 - 145,6	124,3 - 162,7
gestionnaire de la logistique	97,5 - 128,4	110,2 - 146,7	125,3 - 165,4
gestionnaire de l'approvisionnement	93,5 - 122,7	103,3 - 137,8	115,7 - 154,2
gestionnaire de maintenance/entretien	104,9 - 110,5	107,3 - 134,4	116,2 - 157,5

gestionnaire de production	99,0 - 130,4	112,0 - 149,4	127,8 - 168,7
gestionnaire des achats	111,9 - 146,4	126,2 - 166,4	142,6 - 186,1
gestionnaire des opérations	87,2 - 119,0	100,3 - 138,4	115,2 - 155,8
gestionnaire du contrôle d'inventaire	68,2 - 88,9	76,1 - 101,2	86,0 - 114,5
gestionnaire du contrôle/assurance de la qualité	93,6 - 121,5	103,5 - 136,3	115,7 - 152,0
superviseur d'atelier de soudure	84,8 - 97,2	91,8 - 111,3	106,0 - 120,2
superviseur de logistique	55,1 - 70,2	61,7 - 79,9	69,5 - 90,0
superviseur-e de l'entretien	93,9 - 108,2	98,8 - 121,9	101,5 - 139,4
superviseur-e de production	65,9 - 87,2	78,3 - 108,8	101,5 - 125,9
superviseur-e d'entrepôt	53,7 - 70,1	61,1 - 80,9	69,6 - 91,9
surveillant-e de chantier	93,7 - 122,3	102,7 - 136,4	114,3 - 152,3

ingénierie

construction	junior	interm.	sénior
architecte	67,4 - 87,7	75,0 - 99,7	84,7 - 112,9
chargé de projets de construction	79,0 - 108,6	91,5 - 127,9	106,5 - 146,3
chargé-e de projet civil	87,5 - 116,2	98,5 - 133,0	111,8 - 149,9
concepteur/conceptrice mécanique	56,5 - 74,2	64,8 - 86,2	74,2 - 97,4
concepteur/ingénieur en génie électrique	80,9 - 106,0	90,9 - 121,5	103,4 - 138,1
contremaître	58,0 - 74,7	64,8 - 85,0	73,1 - 96,3
coordinateur de projet	40,9 - 55,6	46,9 - 64,9	54,2 - 74,4
coordonnateur/coordonnatrice BIM/VDC	69,6 - 90,6	77,5 - 102,9	87,4 - 116,5
dessinateur/dessinatrice	59,7 - 74,5	67,0 - 85,1	75,9 - 96,4
dessinateur/dessinatrice en architecture	58,7 - 75,8	68,0 - 89,7	79,6 - 105,6
dessinateur/dessinatrice en génie civil	60,2 - 74,9	67,3 - 85,3	76,0 - 96,7
dessinateur/dessinatrice en mécanique du bâtiment	54,7 - 69,8	61,3 - 79,4	69,0 - 88,7

dessinateur/dessinatrice mécanique	69,3 - 91,9	79,1 - 106,9	90,9 - 121,3
directeur/directrice de l'ingénierie	101,2 - 135,6	115,5 - 156,3	132,5 - 177,0
directeur/directrice de la construction	116,2 - 151,9	155,0 - 201,2	191,9 - 249,9
directeur/directrice de la santé et sécurité	66,8 - 85,7	76,6 - 99,7	87,9 - 113,2
directeur/directrice de projets	113,8 - 137,6	142,7 - 172,3	174,4 - 210,9
directeur/directrice des opérations	128,3 - 170,0	167,5 - 222,6	211,2 - 280,7
directeur/directrice général	102,5 - 110,4	108,6 - 123,8	115,2 - 148,2
estimateur/estimatrice	65,7 - 85,2	72,8 - 96,4	81,8 - 109,1
gestionnaire de la construction	90,5 - 118,2	99,1 - 131,8	110,4 - 147,7
gestionnaire de projets	81,6 - 112,2	94,8 - 131,9	110,0 - 150,3
gestionnaire des achats	111,9 - 146,4	126,2 - 166,4	142,6 - 186,1
gestionnaire des contrats	63,0 - 82,9	71,3 - 95,7	81,4 - 108,7
gestionnaire des opérations	87,2 - 119,0	100,3 - 138,4	115,2 - 155,8
gestionnaire immobilier	65,3 - 85,2	74,2 - 98,5	84,9 - 112,5
ingénieur-e civil	69,6 - 94,0	81,6 - 111,5	95,1 - 127,0
ingénieur-e de projet civil	80,9 - 110,7	93,4 - 129,9	108,4 - 149,3
ingénieur-e de projets	93,0 - 118,9	100,8 - 131,2	111,0 - 146,0
ingénieur-e électrique	70,2 - 97,6	85,7 - 120,6	103,7 - 140,7
ingénieur-e en contrôle de la qualité	74,5 - 98,8	85,1 - 114,8	97,7 - 129,9
ingénieur-e en environnement	68,1 - 90,6	78,2 - 106,3	90,7 - 122,0
ingénieur-e en mécanique du bâtiment	63,1 - 83,5	72,0 - 96,9	82,5 - 110,0
ingénieur-e en structure	75,7 - 100,3	86,3 - 116,6	99,4 - 133,0
ingénieur-e mécanique	67,4 - 94,8	83,6 - 118,7	102,2 - 138,7
inspecteur/inspectrice d'assurance/contrôle de la qualité	59,7 - 78,7	68,9 - 91,9	79,2 - 105,3
inspecteur/inspectrice de sante et securite	65,3 - 84,9	73,8 - 97,3	83,6 - 109,5
inspecteur/inspectrice en électricité	52,2 - 69,5	60,1 - 81,1	69,1 - 93,0
inspecteur/inspectrice en environnement	56,3 - 71,6	61,7 - 80,0	68,6 - 89,5

inspecteur/inspectrice qualité	44,0 - 55,4	48,4 - 62,2	54,2 - 70,2
modélisateur/modélisatrice de bâtiment /concepteur de bâtiment	64,9 - 84,4	72,2 - 96,0	81,5 - 108,8
planificateur/planificatrice/scheduler	43,7 - 55,6	49,6 - 63,7	56,1 - 71,7
rédacteur/rédactrice de spécifications	57,4 - 73,6	64,8 - 84,3	73,4 - 95,2
responsable de terrain	72,5 - 95,7	82,3 - 110,8	94,5 - 127,9
responsable des services techniques	99,4 - 131,8	113,5 - 152,1	130,4 - 173,0
spécialiste en santé et sécurité	75,5 - 99,0	86,4 - 115,4	99,5 - 131,2
superviseur-e de chantier mécanique	56,6 - 72,5	63,8 - 83,2	72,5 - 95,0
superviseur-e de terrain	72,0 - 94,2	80,7 - 107,2	91,0 - 120,6
surintendant de chantier	93,7 - 122,3	102,7 - 136,4	114,3 - 152,3
technicien en architecture	84,6 - 111,7	97,3 - 130,5	112,6 - 147,8
technicien en structure de bâtiment	69,3 - 91,9	79,1 - 106,9	90,9 - 121,3
technicien-ne en génie électrique	61,9 - 78,9	70,3 - 91,1	80,3 - 103,7
technicien-ne en génie mécanique	56,9 - 74,1	64,5 - 85,4	73,5 - 96,2
technologue en génie civil	49,2 - 66,3	58,6 - 79,4	68,6 - 90,4
énergie et pétrole			
acheteur/acheteuse	61,8 - 80,6	70,2 - 93,2	80,3 - 106,5
analyste SIG	46,7 - 61,3	52,7 - 70,2	59,7 - 78,8
chargé-e de projet civil	87,5 - 116,2	98,5 - 133,0	111,8 - 149,9
concepteur/conceptrice de pipelines	66,5 - 86,7	74,2 - 98,7	83,8 - 111,7
concepteur/conceptrice de structures	58,6 - 76,1	66,1 - 87,2	75,0 - 98,6
concepteur/conceptrice mécanique	56,5 - 74,2	64,8 - 86,2	74,2 - 97,4
concepteur/ingénieur en automatisation	61,1 - 81,1	70,0 - 94,3	80,3 - 107,5
concepteur/ingénieur en génie électrique	80,9 - 106,0	90,9 - 121,5	103,4 - 138,1
contrôleur-e de projet	56,1 - 74,0	62,7 - 84,4	70,9 - 95,7
coordinateur de projet	97,3 - 124,8	105,7 - 137,7	116,6 - 152,6
dessinateur/dessinatrice en génie civil	60,2 - 74,9	67,3 - 85,3	76,0 - 96,7

dessinateur/dessinatrice mécanique	57,7 - 74,5	64,7 - 85,9	74,2 - 100,3
directeur/directrice de l'ingénierie	119,9 - 160,8	138,5 - 187,7	159,6 - 213,1
directeur/directrice de la santé et sécurité	69,4 - 90,0	76,9 - 101,8	86,4 - 114,7
directeur/directrice de projets	113,8 - 137,6	142,7 - 172,3	174,4 - 210,9
directeur/directrice des opérations	128,3 - 170,0	167,5 - 222,6	211,2 - 280,7
estimateur/estimatrice	65,7 - 85,2	72,8 - 96,4	81,8 - 109,1
géologue	70,4 - 91,2	79,1 - 104,6	90,1 - 119,0
gestionnaire de contrats	112,6 - 141,3	125,7 - 159,9	141,7 - 180,6
gestionnaire de fiabilité	83,1 - 108,8	96,2 - 128,1	112,0 - 146,2
gestionnaire de programme	78,2 - 101,0	89,0 - 116,7	101,7 - 132,7
gestionnaire de projets	81,6 - 112,2	94,8 - 131,9	110,0 - 150,3
gestionnaire des achats	111,9 - 146,4	126,2 - 166,4	142,6 - 186,1
gestionnaire des contrats	63,0 - 82,9	71,3 - 95,7	81,4 - 108,7
gestionnaire des opérations	87,2 - 119,0	100,3 - 138,4	115,2 - 155,8
gestionnaire du contrôle d'inventaire	68,2 - 88,9	76,1 - 101,2	86,0 - 114,5
gestionnaire du contrôle/assurance de la qualité	93,6 - 121,5	103,5 - 136,3	115,7 - 152,0
ingénieur-e chimiste	75,6 - 109,6	96,0 - 138,3	117,5 - 158,9
ingénieur-e civil	69,6 - 94,0	81,6 - 111,5	95,1 - 127,0
ingénieur-e d'applications	88,1 - 116,4	101,5 - 135,8	117,3 - 153,2
ingénieur-e de machines fixes	60,5 - 76,9	66,3 - 85,8	73,5 - 95,4
ingénieur-e de production	68,5 - 91,7	79,4 - 108,1	92,3 - 123,6
ingénieur-e de projet civil	80,9 - 110,7	93,4 - 129,9	108,4 - 149,3
ingénieur-e de projets	93,0 - 118,9	100,8 - 131,2	111,0 - 146,0
ingénieur-e de service	59,6 - 77,7	66,6 - 88,9	75,7 - 102,3
ingénieur-e des installations	69,9 - 93,3	80,7 - 109,8	93,7 - 125,5
ingénieur-e des mines	75,4 - 100,3	85,1 - 115,3	97,0 - 130,6
ingénieur-e d'essai en génie électrique	75,7 - 101,5	87,8 - 120,0	102,6 - 138,2

ingénieur-e d'instrumentation et contrôle	72,6 - 96,0	82,7 - 111,5	95,0 - 126,7
ingénieur-e d'usine	82,2 - 110,0	96,5 - 131,2	113,6 - 150,3
ingénieur-e électrique	70,2 - 97,6	85,7 - 120,6	103,7 - 140,7
ingénieur-e en amélioration continue	92,3 - 120,4	102,7 - 135,9	115,4 - 151,5
ingénieur-e en approvisionnement stratégique	67,0 - 88,3	76,1 - 102,7	87,4 - 117,3
ingénieur-e en automatisation	68,9 - 91,7	79,2 - 107,4	91,7 - 123,0
ingénieur-e en contrôle de la qualité	74,5 - 98,8	85,1 - 114,8	97,7 - 129,9
ingénieur-e en contrôle des systèmes	70,3 - 94,1	81,4 - 110,9	94,6 - 126,7
ingénieur-e en environnement	68,1 - 90,6	78,2 - 106,3	90,7 - 122,0
ingénieur-e en fiabilité	74,8 - 97,2	85,9 - 113,8	99,4 - 129,9
ingénieur-e en géotechnique	69,4 - 90,8	79,1 - 105,7	91,2 - 121,0
ingénieur-e en ligne de transmission	84,4 - 106,4	91,2 - 117,2	100,2 - 129,7
ingénieur-e en mécanique du bâtiment	63,1 - 83,5	72,0 - 96,9	82,5 - 110,0
ingénieur-e en procédés	67,3 - 89,5	77,3 - 104,7	89,2 - 119,1
ingénieur-e en structure	75,7 - 100,3	86,3 - 116,6	99,4 - 133,0
ingénieur-e en tuyauterie	66,5 - 87,1	74,7 - 99,8	84,9 - 113,3
ingénieur-e hydraulique	71,3 - 94,8	81,8 - 110,9	94,6 - 126,5
ingénieur-e industriel	74,3 - 98,0	84,3 - 113,2	96,3 - 127,8
ingénieur-e mécanique	67,4 - 94,8	83,6 - 118,7	102,2 - 138,7
inspecteur/inspectrice de sante et securite	65,3 - 84,9	73,8 - 97,3	83,6 - 109,5
inspecteur/inspectrice en chef	58,2 - 76,0	65,2 - 86,5	73,4 - 97,0
inspecteur/inspectrice en environnement	56,3 - 71,6	61,7 - 80,0	68,6 - 89,5
planificateur/planificatrice de la demande	55,9 - 76,5	66,9 - 92,1	78,6 - 105,3
planificateur/planificatrice/scheduler	43,7 - 55,6	49,6 - 63,7	56,1 - 71,7
rédacteur/rédactrice de spécifications	57,4 - 73,6	64,8 - 84,3	73,4 - 95,2
responsable de catégorie	69,1 - 90,1	77,2 - 102,8	87,3 - 116,8
responsable du transport	97,5 - 128,4	110,2 - 146,7	125,3 - 165,4

responsable en contrôles de projets	92,0 - 125,6	106,0 - 146,6	122,2 - 166,8
spécialiste de catégorie	57,3 - 74,1	63,4 - 83,8	71,2 - 95,1
spécialiste de l'approvisionnement	63,7 - 82,5	70,5 - 93,3	79,3 - 105,8
spécialiste des achats	58,0 - 75,2	64,3 - 85,0	72,2 - 96,3
spécialiste des contrôles de projets	66,0 - 85,9	74,7 - 98,7	84,9 - 111,7
spécialiste du contrôle des coûts	54,7 - 70,3	61,0 - 80,0	68,9 - 90,5
spécialiste en contrats	63,7 - 82,9	72,2 - 95,6	82,3 - 108,2
surintendant-e	44,1 - 56,2	49,3 - 63,9	55,7 - 72,4
technicien-ne en génie électrique	61,9 - 78,9	70,3 - 91,1	80,3 - 103,7
technicien-ne en génie mécanique	56,9 - 74,1	64,5 - 85,4	73,5 - 96,2
technologue en génie civil	49,2 - 66,3	58,6 - 79,4	68,6 - 90,4

fabrication

acheteur maintenance	45,9 - 58,5	53,1 - 67,9	60,6 - 76,5
acheteur/acheteuse	61,8 - 80,6	70,2 - 93,2	80,3 - 106,5
analyste aux inventaires	57,3 - 74,0	64,2 - 84,5	72,8 - 96,2
analyste chaîne d'approvisionnement	58,2 - 76,7	66,1 - 88,7	75,5 - 100,3
approvisionneur	61,8 - 80,6	70,2 - 93,2	80,3 - 106,5
concepteur électronique	61,5 - 77,4	69,9 - 89,4	79,8 - 101,6
concepteur/conceptrice électrique	78,2 - 103,5	89,1 - 120,2	102,5 - 137,6
concepteur/conceptrice mécanique	56,5 - 74,2	64,8 - 86,2	74,2 - 97,4
concepteur/ingénieur en automatisation	61,1 - 81,1	70,0 - 94,3	80,3 - 107,5
dessinateur/dessinatrice en mécanique du bâtiment	54,7 - 69,8	61,3 - 79,4	69,0 - 88,7
dessinateur/dessinatrice mécanique	57,7 - 74,5	64,7 - 85,9	74,2 - 100,3
estimeur/estimatrice	65,7 - 85,2	72,8 - 96,4	81,8 - 109,1
gestionnaire de projets	81,6 - 112,2	94,8 - 131,9	110,0 - 150,3
Ingénieur,e robotique	78,6 - 103,1	88,4 - 118,0	100,3 - 132,8
ingénieur-e assurance qualité	66,9 - 87,8	75,3 - 100,6	85,4 - 113,1

ingénieur-e automatisation	61,1 - 81,1	70,0 - 94,3	80,3 - 107,5
ingénieur-e chimiste	75,6 - 109,6	96,0 - 138,3	117,5 - 158,9
ingénieur-e d'applications	88,1 - 116,4	101,5 - 135,8	117,3 - 153,2
ingénieur-e de machines fixes	60,5 - 76,9	66,3 - 85,8	73,5 - 95,4
ingénieur-e de mise en service et de démarrage	64,7 - 86,0	74,2 - 100,6	85,7 - 114,7
ingénieur-e de projets	93,0 - 118,9	100,8 - 131,2	111,0 - 146,0
ingénieur-e de service	59,6 - 77,7	66,6 - 88,9	75,7 - 102,3
ingénieur-e d'essai en génie électrique	75,7 - 101,5	87,8 - 120,0	102,6 - 138,2
ingénieur-e d'usine	68,9 - 91,6	79,0 - 107,0	91,2 - 121,8
ingénieur-e électrique	70,2 - 97,6	85,7 - 120,6	103,7 - 140,7
ingénieur-e électronique	85,2 - 111,0	94,9 - 125,7	106,7 - 140,6
ingénieur-e en amélioration continue	92,3 - 120,4	102,7 - 135,9	115,4 - 151,5
ingénieur-e en approvisionnement stratégique	67,0 - 88,3	76,1 - 102,7	87,4 - 117,3
ingénieur-e en automatisation	68,9 - 91,7	79,2 - 107,4	91,7 - 123,0
ingénieur-e en contrôle de la qualité	74,5 - 98,8	85,1 - 114,8	97,7 - 129,9
ingénieur-e en estimation	78,3 - 104,1	89,8 - 121,6	103,7 - 139,2
ingénieur-e en mécanique du bâtiment	63,1 - 83,5	72,0 - 96,9	82,5 - 110,0
ingénieur-e en procédés	67,3 - 89,5	77,3 - 104,7	89,2 - 119,1
ingénieur-e fiabilité/maintenance	74,8 - 97,2	85,9 - 113,8	99,4 - 129,9
ingénieur-e industriel	74,3 - 98,0	84,3 - 113,2	96,3 - 127,8
ingénieur-e mécanique	67,4 - 94,8	83,6 - 118,7	102,2 - 138,7
ingénieur-e qualité	60,1 - 79,8	70,0 - 94,3	81,3 - 107,3
ingénieur-e SCADA	71,8 - 95,3	82,1 - 111,1	94,7 - 126,7
ingénieur-e système	77,1 - 101,8	87,5 - 117,7	100,2 - 133,5
inspecteur/inspectrice de sante et securite	65,3 - 84,9	73,8 - 97,3	83,6 - 109,5
inspecteur/inspectrice en revêtements	41,7 - 54,4	47,4 - 62,7	54,0 - 71,2
inspecteur/inspectrice général	54,9 - 71,7	61,5 - 81,5	69,2 - 91,5

inspecteur/inspectrice qualité	44,0 - 55,4	48,4 - 62,2	54,2 - 70,2
planificateur maintenance	58,9 - 73,8	66,5 - 84,6	75,4 - 95,5
planificateur/planificatrice de la demande	55,9 - 76,5	66,9 - 92,1	78,6 - 105,3
planificateur/planificatrice de production	52,9 - 69,5	60,8 - 80,6	69,3 - 90,1
spécialiste en logistique	50,8 - 65,3	57,5 - 75,0	65,3 - 85,3
spécialiste en santé et sécurité	75,5 - 99,0	86,4 - 115,4	99,5 - 131,2
spécialiste excellence opérationnelle	80,0 - 104,1	88,9 - 117,7	99,8 - 131,6
technicien·ne assurance/contrôle de la qualité	59,7 - 78,7	68,9 - 91,9	79,2 - 105,3
technicien·ne assurance/qualité	75,2 - 97,9	85,1 - 112,9	97,0 - 127,5
technicien·ne contrôle de la qualité	43,2 - 55,4	48,0 - 62,6	53,8 - 70,0
technicien·ne électronique	60,5 - 77,9	67,5 - 88,6	76,2 - 100,1
technicien·ne en génie électrique	61,9 - 78,9	70,3 - 91,1	80,3 - 103,7
technicien·ne en génie mécanique	56,9 - 74,1	64,5 - 85,4	73,5 - 96,2

métiers spécialisés

	junior	interm.	sénior
électricien de chantier	56,5 - 73,8	63,3 - 84,0	71,3 - 94,7
électricien·ne d'entretien	66,5 - 79,0	74,8 - 91,5	83,2 - 99,8
machiniste contrôle numérique	66,5 - 79,0	74,8 - 87,3	83,2 - 91,5
machiniste de chantier	47,4 - 60,8	52,6 - 68,6	59,0 - 77,0
mécanicien de chantier	79,0 - 87,3	83,2 - 95,6	93,6 - 104,0
mécanicien de poids lourd	66,5 - 87,3	83,2 - 99,8	91,5 - 108,1
mécanicien de poids lourd de chantier	66,5 - 87,3	83,2 - 99,8	91,5 - 108,1
mécanicien·ne d'entretien	66,5 - 79,0	74,8 - 87,3	83,2 - 93,6
mécanicien·ne d'équipement lourd	66,5 - 83,2	79,0 - 95,6	91,5 - 104,0
mécanicien·ne industriel	79,0 - 87,3	83,2 - 95,6	93,6 - 104,0
soudeur de chantier	54,5 - 71,1	62,9 - 82,7	72,1 - 94,1

soudeur/soudeuse	52,5 - 62,2	59,5 - 70,8	68,6 - 90,4
technicien·ne de service	54,5 - 71,1	62,9 - 82,7	72,1 - 94,1
tuyauteur de chantier	56,1 - 74,8	64,7 - 87,3	74,4 - 100,1

soutien d'affaires et opérations

assurance	junior	interm.	sénior
analyste des avantages sociaux	55,4 - 70,9	61,4 - 79,9	68,5 - 89,2
assistant·e de souscription	42,9 - 53,3	49,4 - 61,9	56,6 - 67,3
commis à la facturation des assurances	40,8 - 52,5	47,0 - 60,6	53,4 - 67,9
commis aux réclamations	42,2 - 53,0	47,8 - 60,7	54,1 - 68,3
gestionnaire de comptes d'assurance - commercial	65,4 - 81,6	71,0 - 90,4	78,4 - 101,4
gestionnaire de comptes d'assurance - particuliers	61,4 - 76,4	66,4 - 84,3	73,0 - 93,9
gestionnaire des réclamations	65,5 - 85,3	73,0 - 97,2	82,6 - 110,9
processeur de sinistres d'assurance	48,6 - 60,7	53,8 - 68,8	60,7 - 78,5
représentant·e du service clientèle	64,1 - 80,8	70,6 - 90,8	78,8 - 101,9
représentant·e du support technique	46,4 - 60,0	53,0 - 69,4	60,6 - 79,5
responsable d'équipe	88,2 - 113,2	97,8 - 128,0	110,0 - 145,0
souscripteur/souscriptrice	61,7 - 81,8	71,7 - 96,3	83,0 - 108,9
professionnels des services administratifs	junior	interm.	sénior
adjoint à la répartition	58,3 - 73,5	65,5 - 83,5	73,5 - 93,8
adjoint chargé de projets	50,7 - 66,8	55,7 - 75,0	62,2 - 85,0
adjoint·e à la direction	60,4 - 82,1	70,4 - 96,8	81,5 - 110,2
adjoint·e à la direction (bilingue)	69,9 - 83,3	76,2 - 98,2	88,6 - 111,6
adjoint·e administratif	43,2 - 54,7	47,1 - 60,8	52,2 - 68,4
adjoint·e administratif (bilingue)	50,5 - 59,7	56,4 - 67,2	65,5 - 79,2
adjoint·e aux ventes	45,9 - 57,2	50,6 - 64,8	57,3 - 75,1

adjoint-e juridique	52,4 - 71,3	62,2 - 85,0	72,5 - 96,2
adjoint-e marketing	45,9 - 57,1	50,6 - 64,7	57,2 - 74,8
administrateur/administratrice de bail	57,5 - 74,6	66,2 - 86,8	75,7 - 99,2
administrateur/administratrice de propriété	45,6 - 59,2	51,0 - 67,8	58,1 - 78,3
administrateur/administratrice des ventes	47,8 - 63,6	55,0 - 74,3	63,4 - 84,7
assistant-e virtuelle	38,4 - 47,5	42,6 - 52,8	46,7 - 57,1
commis à la facturation	41,7 - 53,2	47,5 - 60,4	52,9 - 65,7
commis à la saisie de données	39,0 - 48,9	44,1 - 55,5	49,3 - 59,3
commis à l'inventaire	42,2 - 52,9	47,8 - 60,5	53,9 - 67,8
commis administratif	41,6 - 51,5	46,2 - 57,3	50,7 - 62,1
commis au courrier	40,6 - 50,3	45,7 - 55,9	50,0 - 58,7
commis aux avantages sociaux	43,0 - 55,0	49,2 - 63,6	56,1 - 72,3
commis aux réclamations	42,3 - 53,1	47,9 - 60,8	54,2 - 68,4
commis de bureau	42,6 - 52,1	46,4 - 57,6	51,1 - 63,9
coordinateur de projet	40,9 - 55,6	46,9 - 64,9	54,2 - 74,4
coordonnateur/coordonnatrice à l'inventaire	50,5 - 64,0	56,1 - 72,4	63,0 - 81,8
coordonnateur/coordonnatrice administratif	48,1 - 59,4	54,1 - 67,2	60,5 - 72,1
coordonnateur/coordonnatrice de la logistique	51,9 - 67,9	60,3 - 79,4	69,2 - 90,2
coordonnateur/coordonnatrice de services	41,5 - 53,4	46,3 - 60,8	52,4 - 69,2
coordonnateur/coordonnatrice des pièces	36,4 - 49,0	41,3 - 56,0	46,5 - 62,6
coordonnateur/coordonnatrice du crédit-bail	53,3 - 69,1	61,3 - 80,3	70,1 - 91,3
coordonnateur/coordonnatrice RH	42,9 - 54,4	48,5 - 61,3	53,5 - 66,1
directeur/directrice administratif	71,4 - 91,3	77,6 - 101,3	85,6 - 113,1
gestionnaire de bureau	58,8 - 75,8	64,6 - 84,7	71,8 - 94,5
gestionnaire des contrats	112,6 - 141,3	125,7 - 159,9	141,7 - 180,6
réceptionniste	40,0 - 47,0	41,7 - 53,1	46,8 - 60,6
réceptionniste (bilingue)	50,1 - 57,1	55,0 - 61,9	60,8 - 65,7

spécialiste en documentation	43,8 - 57,3	52,3 - 66,4	58,9 - 70,4
soutien à la logistique et au transport	junior	interm.	sénior
administrateur/administratrice d'expédition	46,0 - 58,3	52,7 - 67,1	59,8 - 75,2
Chargée de comptes	54,7 - 73,2	62,4 - 84,9	71,5 - 96,7
commis à la documentation	37,3 - 47,5	43,0 - 54,3	48,2 - 57,8
commis à la facturation	45,2 - 52,3	51,7 - 59,6	59,0 - 66,2
commis à l'import/export	43,0 - 55,3	49,4 - 63,3	55,5 - 69,3
commis EM&D	38,5 - 47,4	43,2 - 54,0	48,7 - 61,1
Coordonnateur logistique et transport	51,9 - 67,9	60,3 - 79,4	69,2 - 90,2
coordonnateur/coordonnatrice de la chaîne d'approvisionnement	45,5 - 58,6	50,9 - 66,8	57,6 - 76,2
coordonnateur/coordonnatrice de la conformité en matière de sécurité	65,3 - 85,1	74,1 - 98,2	84,4 - 110,6
coordonnateur/coordonnatrice des opérations	48,6 - 62,4	55,2 - 71,7	62,7 - 80,9
coordonnateur/coordonnatrice import/export	61,1 - 78,3	67,8 - 88,6	76,1 - 99,8
Gestionnaire de comptes	57,5 - 77,1	67,1 - 91,9	78,7 - 106,1
Relations Transporteur	50,5 - 63,6	57,4 - 72,7	64,7 - 81,2
répartiteur	45,4 - 57,7	51,5 - 66,2	58,4 - 75,1

soutien industriel

	junior	interm.	sénior
aide-opérateur/opératrice de machine	18,5 - 23,0	21,3 - 26,8	23,9 - 29,8
assembleur/assembleuse	18,1 - 21,5	19,6 - 24,9	22,1 - 27,9
assembleur/assembleuse de composants électroniques	18,8 - 23,5	22,0 - 26,6	24,7 - 28,9
cariste/conducteur de chariot élévateur	20,0 - 23,8	22,1 - 27,8	24,9 - 30,5
chauffeur/chauffeuse de livraison/transport	20,3 - 24,4	22,7 - 28,8	23,9 - 31,9
commis à l'emballage	18,5 - 23,1	19,9 - 25,1	22,6 - 28,3
commis à l'expédition et à la réception	19,4 - 24,3	22,4 - 28,1	25,3 - 30,1
commis à l'inventaire	18,8 - 23,3	21,8 - 27,1	23,9 - 29,9

commis aux pièces	18,6 - 23,4	20,2 - 25,7	22,4 - 28,8
commis d'entrepôt	18,0 - 22,7	20,9 - 26,3	24,6 - 27,7
concierge/gardien	17,7 - 20,5	19,1 - 23,8	21,8 - 25,5
conducteur/conductrice de camion à mât rétractable	20,3 - 24,5	21,9 - 27,9	25,6 - 31,2
conducteur/conductrice de chariot élévateur à fourche pour le ramassage des commandes	19,6 - 24,3	21,7 - 27,5	24,9 - 29,4
expéditeur/réceptionnaire	20,0 - 25,2	23,5 - 27,3	25,4 - 30,6
journalier/journalière de production	18,2 - 22,7	20,8 - 25,9	24,1 - 28,4
manutentionnaire de matériaux	18,4 - 22,9	21,2 - 26,8	23,9 - 28,9
opérateur/opératrice de machine	20,2 - 25,1	22,7 - 28,9	26,7 - 33,3
préparateur/préparatrice de commandes	18,3 - 22,9	20,8 - 25,4	23,3 - 28,5
préposé à la fabrication	18,5 - 22,7	20,9 - 25,5	23,1 - 28,2
travaux généraux légers	17,9 - 22,1	20,7 - 25,5	24,0 - 27,8
travaux généraux lourds	19,2 - 24,0	22,4 - 27,6	25,3 - 29,9

queens - charlottetown

expérience client

	junior	interm.	sénior
agent-e d'assistance voyage bilingue	38,3 - 48,4	42,8 - 54,6	47,8 - 60,5
agent-e de clavardage bilingue	42,1 - 53,6	46,8 - 60,6	52,6 - 68,2
agent-e de prise de commande bilingue	33,4 - 41,8	37,7 - 47,8	42,3 - 52,9
agent-e de rétention de la clientèle bilingue	34,5 - 45,1	39,3 - 52,2	44,9 - 59,4
agent-e de sondage bilingue	32,0 - 41,0	37,4 - 48,1	42,6 - 52,7
agent-e de télémarketing bilingue	33,0 - 40,9	36,3 - 46,7	41,2 - 54,1
agent-e junior de collection bilingue	33,9 - 43,3	38,1 - 49,7	43,1 - 55,8
chef d'équipe service à la clientèle bilingue	42,8 - 57,2	49,2 - 66,3	56,0 - 74,8
conseiller en assurances bilingue	54,4 - 69,0	59,2 - 76,8	65,5 - 86,4
directeur des opérations de centre d'appels bilingue	60,3 - 78,4	67,7 - 89,5	76,5 - 100,7
formateur/formatrice du service à la clientèle bilingue	43,2 - 56,4	48,2 - 64,4	55,5 - 73,5
gestionnaire du service à la clientèle bilingue	70,9 - 94,1	80,0 - 108,7	91,7 - 125,1
planificateur de personnel bilingue	46,5 - 58,6	50,2 - 64,7	55,3 - 73,2
répartiteur/répartitrice téléphonique bilingue	38,8 - 49,6	44,1 - 57,1	50,2 - 64,9
représentant du service à la clientèle bilingue	36,3 - 45,9	40,1 - 51,8	45,0 - 58,4
représentant(e) bilingue de la gestion des commandes	38,3 - 48,7	43,3 - 56,0	49,3 - 64,3
représentant-e aux ventes internes bilingue	47,7 - 60,3	52,5 - 67,7	58,6 - 76,4
représentant-e du soutien technique - niveau 1 bilingue	42,8 - 57,2	49,2 - 66,3	56,0 - 74,8
responsable de la collecte de fonds	33,0 - 40,9	36,3 - 46,7	41,2 - 54,1
superviseur-e du service à la clientèle bilingue	56,1 - 74,4	63,6 - 86,0	72,6 - 98,2
superviseur-e ventes internes bilingue	66,9 - 90,1	76,2 - 104,4	87,2 - 118,7

finance et comptabilité

	1 an	3 ans	5 ans	10 ans
commis à la facturation	44,8 - 47,0	49,1 - 54,6	57,9 - 62,2	66,7 - 70,0
commis à la paie	44,8 - 47,0	49,1 - 54,6	57,9 - 62,2	66,7 - 70,0
commis aux comptes à payer	45,9 - 47,0	49,1 - 54,6	57,9 - 62,2	66,7 - 70,0
commis aux comptes recevables	45,9 - 46,6	45,8 - 51,7	49,8 - 56,1	58,0 - 65,4
commis comptable	45,9 - 48,0	49,1 - 54,6	57,9 - 62,2	66,7 - 70,0
comptable	62,8 - 74,9	67,5 - 80,9	72,3 - 86,8	82,4 - 99,2
contrôleur-e adjoint	81,9 - 125,7	106,4 - 136,6	114,8 - 147,3	134,1 - 172,3
directeur/directrice aux comptes payables	75,3 - 94,1	84,4 - 103,1	91,5 - 111,9	108,3 - 132,4
directeur/directrice aux comptes recevables	75,3 - 95,7	87,3 - 104,0	94,1 - 112,3	111,5 - 132,8
directeur/directrice de la comptabilité	87,6 - 105,9	93,4 - 114,2	100,0 - 122,2	114,9 - 140,3
directeur/directrice de la vérification interne	94,5 - 115,9	101,0 - 125,0	108,2 - 133,9	124,7 - 154,3
directeur/directrice de l'information financière	101,1 - 122,6	108,0 - 131,9	115,5 - 141,2	133,4 - 163,1
directeur/directrice du service de crédit et de recouvrement	82,1 - 98,0	87,4 - 105,4	93,5 - 112,8	108,2 - 130,5
directeur/directrice du service de la paie	84,3 - 101,9	90,3 - 110,4	97,1 - 118,7	112,0 - 136,9
spécialiste de la facturation	45,9 - 47,0	50,2 - 52,4	54,6 - 57,9	61,2 - 65,5
spécialiste du crédit et du recouvrement	47,0 - 48,0	45,8 - 52,9	49,6 - 57,3	56,9 - 65,7
superviseur-e du service de crédit et de recouvrement	52,2 - 63,0	56,0 - 68,0	60,1 - 72,9	69,3 - 84,4
superviseur-e du service de la paie	57,7 - 68,7	62,4 - 74,8	67,2 - 80,7	77,8 - 93,6
technicien-ne au service de la paie	54,6 - 56,1	51,2 - 61,4	55,5 - 66,4	64,5 - 77,5
teneur/teneuse de livres	54,6 - 56,8	60,1 - 62,2	64,4 - 66,6	68,8 - 71,1
vérificateur/vérificatrice interne	63,2 - 75,3	69,3 - 83,2	75,6 - 90,9	88,7 - 106,7

soutien d'affaires et opérations

assurance

	junior	interm.	sénior
assistant-e de souscription	45,0 - 46,0	46,0 - 50,0	54,0 - 56,1

commis à la facturation des assurances	42,0 - 46,2	45,0 - 53,2	47,2 - 60,1
commis aux réclamations	42,0 - 46,2	45,0 - 53,2	47,2 - 60,1
coordonnateur/coordonnatrice des avantages sociaux	42,0 - 45,3	43,0 - 47,0	46,2 - 52,6
gestionnaire de comptes d'assurance - commercial	58,8 - 73,9	64,0 - 82,1	70,9 - 92,5
gestionnaire de comptes d'assurance - particuliers	53,2 - 66,7	57,6 - 73,9	63,6 - 82,8
gestionnaire des réclamations	57,0 - 60,0	63,7 - 67,0	69,0 - 72,0
processeur d'avantages sociaux	41,1 - 44,2	45,0 - 45,0	51,0 - 55,6
processeur de sinistres d'assurance	41,5 - 52,4	46,2 - 59,6	52,3 - 68,3
représentant-e du service clientèle	44,0 - 50,0	47,0 - 53,0	51,0 - 60,0
représentant-e du support technique	42,0 - 52,0	45,7 - 52,0	52,6 - 66,0
responsable d'équipe	60,0 - 65,0	65,0 - 72,0	71,0 - 79,0
souscripteur/souscriptrice	55,0 - 60,0	61,6 - 71,0	72,0 - 79,0
professionnels des services administratifs	junior	interm.	sénior
adjoint à la répartition	45,8 - 58,5	51,8 - 66,9	58,5 - 75,3
adjoint chargé de projets	44,1 - 58,8	48,7 - 66,2	54,6 - 75,4
adjoint-e à la direction	52,9 - 72,8	62,0 - 86,2	72,2 - 98,6
adjoint-e à la direction (bilingue)	50,1 - 55,0	56,7 - 59,0	65,6 - 70,0
adjoint-e administratif	37,4 - 47,8	40,9 - 53,4	45,5 - 60,2
adjoint-e administratif (bilingue)	48,0 - 56,0	50,0 - 56,0	58,0 - 61,0
adjoint-e aux achats	36,6 - 47,9	42,7 - 55,6	48,6 - 61,5
adjoint-e aux ventes	39,4 - 49,5	43,6 - 56,4	49,6 - 65,6
adjoint-e juridique	44,7 - 61,6	53,5 - 74,0	62,7 - 84,0
adjoint-e marketing	39,1 - 49,2	43,3 - 56,0	49,2 - 65,0
administrateur/administratrice de bail	45,4 - 59,7	52,6 - 69,9	60,7 - 80,1
administrateur/administratrice de propriété	35,5 - 46,8	39,9 - 54,0	45,8 - 62,8
administrateur/administratrice des ventes	41,2 - 55,5	47,7 - 65,3	55,4 - 74,8
assistant-e virtuelle	33,2 - 41,2	36,8 - 46,1	40,5 - 49,9

commis à la facturation	36,7 - 46,0	40,8 - 52,4	45,7 - 57,2
commis à la saisie de données	33,7 - 42,5	38,1 - 48,5	42,8 - 52,0
commis à la saisie des commandes	35,0 - 38,1	37,0 - 42,1	37,2 - 45,1
commis à l'approvisionnement	33,3 - 42,4	37,5 - 48,2	42,0 - 53,0
commis à l'inventaire	35,7 - 43,7	39,2 - 50,3	44,6 - 56,7
commis administratif	36,5 - 44,9	40,0 - 50,2	44,1 - 54,5
commis au classement	33,3 - 43,5	39,4 - 50,4	44,4 - 53,4
commis au courrier	35,1 - 43,7	39,6 - 48,9	43,5 - 51,4
commis aux avantages sociaux	37,8 - 47,6	42,3 - 55,3	48,6 - 63,1
commis aux commandes	35,0 - 41,9	37,7 - 48,1	42,5 - 53,3
commis aux réclamations	36,5 - 46,3	41,6 - 53,4	47,3 - 60,2
commis de bureau	36,8 - 45,4	40,2 - 50,5	44,5 - 56,2
coordinateur de projet	34,7 - 47,8	40,0 - 56,2	46,5 - 64,6
coordonnateur/coordonnatrice à l'inventaire	43,7 - 55,9	48,8 - 63,5	55,0 - 72,0
coordonnateur/coordonnatrice administratif	41,8 - 52,1	47,2 - 59,1	53,0 - 63,6
coordonnateur/coordonnatrice aux achats	50,2 - 65,6	56,8 - 75,7	64,9 - 86,9
coordonnateur/coordonnatrice de la logistique	44,9 - 59,5	52,6 - 69,9	60,7 - 79,8
coordonnateur/coordonnatrice de services	35,6 - 46,3	39,9 - 53,0	45,4 - 60,7
coordonnateur/coordonnatrice des pièces	35,0 - 42,0	35,2 - 48,4	39,7 - 54,3
coordonnateur/coordonnatrice des relations avec les donateurs	48,2 - 63,4	55,9 - 75,1	65,4 - 87,4
coordonnateur/coordonnatrice des ventes	47,6 - 58,8	51,4 - 65,1	57,0 - 74,3
coordonnateur/coordonnatrice du crédit-bail	41,8 - 55,1	48,6 - 64,4	55,9 - 73,6
coordonnateur/coordonnatrice RH	36,6 - 47,0	41,6 - 53,2	46,2 - 57,5
directeur/directrice administratif	56,8 - 73,3	62,0 - 81,5	68,6 - 91,2
gestionnaire de bureau	50,9 - 66,2	56,1 - 74,4	62,6 - 83,4
gestionnaire de la paie	42,5 - 56,0	48,5 - 65,0	55,8 - 74,5
gestionnaire de propriété	57,1 - 75,8	64,7 - 87,8	74,3 - 101,2

gestionnaire des contrats	90,8 - 115,3	101,7 - 131,9	115,6 - 151,0
réceptionniste	33,0 - 40,3	35,6 - 45,8	40,1 - 52,6
réceptionniste (bilingue)	36,0 - 47,0	40,0 - 51,0	49,1 - 55,0
spécialiste des services documentaires	31,1 - 39,6	35,8 - 45,6	40,3 - 47,8
spécialiste en documentation	37,4 - 49,7	45,1 - 57,8	51,0 - 61,4

soutien industriel

	junior	interm.	sénior
aide-opérateur/opératrice de machine	16,7 - 20,8	19,0 - 24,0	21,5 - 26,7
assembleur/assembleuse	17,0 - 19,8	17,7 - 22,8	20,0 - 25,9
assembleur/assembleuse de composants électroniques	17,5 - 21,8	18,9 - 24,0	20,7 - 26,4
cariste/conducteur de chariot élévateur	17,5 - 20,4	18,2 - 23,6	20,7 - 26,3
chauffeur/chauffeuse de livraison/transport	17,0 - 20,5	18,0 - 23,4	20,2 - 26,3
commis à l'emballage	17,0 - 20,3	17,8 - 23,0	20,0 - 26,1
commis à l'expédition et à la réception	17,0 - 20,6	18,7 - 23,7	21,3 - 27,0
commis à l'inventaire	16,6 - 20,8	18,8 - 23,9	21,2 - 26,9
commis aux pièces	17,0 - 20,1	18,0 - 23,0	19,0 - 25,8
commis d'entrepôt	17,5 - 21,2	19,6 - 24,6	22,0 - 25,9
concierge/gardien	17,0 - 17,7	18,0 - 20,1	17,9 - 21,5
conducteur/conductrice de chariot élévateur à contrepoids	17,5 - 18,5	19,0 - 20,0	20,0 - 22,0
expéditeur/réceptionnaire	17,1 - 20,9	18,6 - 23,3	20,6 - 26,0
journalier/journalière de production	17,0 - 18,4	18,0 - 21,8	19,5 - 23,9
manutentionnaire de matériaux	15,8 - 20,5	18,4 - 23,9	21,0 - 25,8
opérateur/opératrice de machine	17,2 - 22,6	19,6 - 26,1	22,5 - 29,8
préparateur/préparatrice de commandes	17,0 - 18,4	18,0 - 20,7	18,1 - 22,6
préposé à la fabrication	17,0 - 18,4	16,8 - 20,9	18,8 - 23,7
travaux généraux légers	17,0 - 18,8	17,3 - 22,2	19,7 - 23,9

travaux généraux lourds	18,0 - 21,4	19,4 - 24,8	22,1 - 26,7
-------------------------	-------------	-------------	-------------

technologies

architecture	junior	interm.	sénior
architecte (solutions/technique)	79,0 - 99,2	88,4 - 113,1	100,0 - 127,3
architecte d'application	92,6 - 125,0	105,3 - 145,2	121,1 - 167,6
architecte d'entreprise	84,7 - 115,1	97,1 - 134,1	112,1 - 154,8
architecte infonuagique	84,0 - 106,5	95,3 - 122,8	108,8 - 138,5
architecte SOA	90,0 - 99,0	105,0 - 117,0	120,0 - 145,0
direction/leadership			
analyste d'affaire	61,3 - 80,0	68,9 - 91,9	78,4 - 104,4
coordonnateur centre de service informatique	70,0 - 80,0	85,0 - 95,0	95,0 - 115,0
directeur/directrice des technologies de l'information	92,4 - 124,7	118,0 - 159,5	149,1 - 201,2
gestionnaire des technologies de l'information	85,0 - 114,4	97,8 - 134,1	113,5 - 155,0
responsable du développement	95,0 - 110,0	115,0 - 125,0	125,0 - 155,0
données et analyse de données			
administrateur/administratrice de bases de données	66,6 - 91,2	78,5 - 109,2	92,5 - 125,7
analyste de données	62,4 - 84,2	72,1 - 99,2	83,8 - 113,4
architecte de données	67,1 - 88,9	77,3 - 104,5	89,6 - 119,7
architecte de données BI	86,3 - 116,8	96,8 - 133,6	110,0 - 151,9
développeur/développeuse en intelligence d'affaires	64,6 - 84,4	72,6 - 96,8	82,4 - 108,9
ingénieur-e de données massives	76,4 - 101,1	85,8 - 115,7	97,5 - 131,6
ingénieur-e des données	63,1 - 85,1	72,9 - 100,3	84,8 - 114,7
scientifique des données	73,3 - 99,2	85,3 - 117,4	99,5 - 134,1
gestion de projets			
analyste des systèmes de gestion	65,0 - 86,2	74,6 - 101,0	86,4 - 116,1

chef du bureau de projet	92,0 - 120,0	98,0 - 133,0	110,0 - 140,0
coach agile	67,1 - 87,2	76,5 - 101,3	87,8 - 115,9
coordinateur de projet	59,4 - 74,6	66,7 - 85,5	75,8 - 97,2
gestionnaire de programme	92,0 - 120,0	98,0 - 133,0	110,0 - 140,0
gestionnaire de projets (infrastructure)	91,0 - 124,5	103,6 - 144,9	119,3 - 167,4
gestionnaire de projets (logiciel)	85,9 - 115,1	96,5 - 131,8	109,7 - 150,3
gestionnaire de projets ERP	85,4 - 115,2	93,4 - 128,6	104,0 - 144,9
gestionnaire du produit	75,2 - 104,3	87,6 - 123,7	102,3 - 143,0
gestionnaire, développment organisationnel	63,9 - 86,8	74,7 - 104,1	88,5 - 122,7
propriétaire de produit	71,0 - 94,5	81,8 - 110,5	94,4 - 125,3
rédacteur/rédactrice technique	54,8 - 71,3	63,8 - 84,2	74,2 - 96,2
scrum master	69,1 - 90,8	78,3 - 105,1	89,8 - 120,9
informatique de réseau/infrastructure			
administrateur/administratrice linux/unix	74,5 - 97,7	84,2 - 112,7	96,3 - 128,6
administrateur/administratrice réseau	58,6 - 78,9	67,7 - 93,0	78,6 - 106,9
analyste en soutien technique	45,7 - 60,0	52,1 - 69,5	59,6 - 79,5
consultant en sécurité infonuagique	85,0 - 96,0	89,0 - 110,0	100,0 - 145,0
devops côté système	73,7 - 103,9	87,3 - 124,1	102,5 - 141,4
gestionnaire des systèmes	66,6 - 88,4	76,5 - 103,4	88,5 - 118,4
gestionnaire en sécurité de l'information	85,7 - 114,9	98,1 - 133,8	113,1 - 153,9
ingénieur-e de réseau	65,3 - 87,7	75,0 - 103,1	87,2 - 118,7
ingénieur-e en sécurité de l'information	69,4 - 93,8	80,3 - 110,5	93,4 - 126,3
ingénieur-e infonuagique	70,8 - 95,9	83,6 - 114,4	98,1 - 130,5
soutien technique	56,4 - 74,1	64,1 - 85,9	73,4 - 98,0
soutien technique (bilingue)	60,0 - 69,0	71,0 - 78,0	79,0 - 85,0
spécialiste en sécurité de l'information	52,5 - 69,2	60,1 - 80,9	69,3 - 92,2
logiciels d'application			

analyste du soutien aux applications	54,1 - 72,0	62,6 - 84,1	71,7 - 95,3
C++ / ingénieur-e systèmes embarqués	66,7 - 87,1	74,9 - 99,8	85,1 - 113,0
concepteur/conceptrice d'interface-utilisateur/d'expérience-utilisateur	62,9 - 81,7	70,2 - 93,0	79,2 - 104,4
consultant en intelligence artificielle	71,5 - 96,6	84,5 - 115,6	99,1 - 132,9
consultant workday	70,0 - 85,0	98,0 - 115,0	115,0 - 135,0
développeur/développeuse ,net/C#	66,7 - 87,1	74,9 - 99,8	85,1 - 113,0
développeur/développeuse d'applications mobiles (iOS/android)	60,6 - 94,1	85,4 - 121,1	103,8 - 132,0
développeur/développeuse de logiciel frontal	62,6 - 83,0	71,8 - 97,1	83,0 - 111,2
développeur/développeuse en apprentissage machine	71,2 - 107,4	96,7 - 135,9	116,5 - 148,8
développeur/développeuse full stack	72,1 - 95,9	83,0 - 112,2	95,9 - 127,8
développeur/développeuse java	65,3 - 85,2	73,3 - 97,7	83,2 - 110,5
développeur/développeuse RPA	49,6 - 65,6	57,0 - 76,6	65,5 - 86,5
développeur/développeuse SQL / bases de données	57,3 - 77,0	66,0 - 90,6	76,7 - 104,1
devops côté développement	60,8 - 82,3	70,7 - 97,7	82,7 - 112,4
directeur du développement et de l'ingénierie	102,9 - 147,6	138,4 - 198,6	183,0 - 261,9
gestionnaire du contrôle/assurance de la qualité	76,6 - 102,5	87,4 - 119,1	100,5 - 135,4
programmeur/programmeuse ERP	66,7 - 86,9	74,7 - 99,6	84,9 - 113,4
quality assurance analyst - manual	58,0 - 77,1	67,0 - 90,6	77,5 - 103,5
testeur/testeuse d'automatisation	75,0 - 95,0	95,0 - 110,0	115,0 - 125,0
testeur/testeuse manuel	46,2 - 61,4	53,8 - 72,6	62,4 - 82,8

région métropolitaine de winnipeg

expérience client

	junior	interm.	sénior
agent-e d'assistance voyage bilingue	39,7 - 50,5	44,6 - 57,1	49,9 - 63,5
agent-e de clavardage bilingue	43,9 - 56,0	48,9 - 63,6	55,0 - 71,6
agent-e de prise de commande bilingue	34,2 - 43,6	39,2 - 49,9	44,1 - 55,3
agent-e de rétention de la clientèle bilingue	35,5 - 47,0	40,8 - 54,6	46,8 - 62,2
agent-e de sondage bilingue	32,5 - 42,7	38,8 - 50,3	44,4 - 55,2
agent-e de télémarketing bilingue	34,0 - 42,9	37,9 - 49,2	43,3 - 57,1
agent-e junior de collection bilingue	34,9 - 45,3	39,7 - 52,0	45,1 - 58,5
chef d'équipe service à la clientèle bilingue	47,4 - 63,9	54,7 - 74,1	62,5 - 83,5
conseiller en assurances bilingue	57,7 - 73,4	62,9 - 81,7	69,7 - 91,7
directeur des opérations de centre d'appels bilingue	63,7 - 83,0	71,6 - 94,8	81,0 - 106,7
formateur/formatrice du service à la clientèle bilingue	43,8 - 57,7	50,2 - 67,3	57,9 - 76,8
gestionnaire du service à la clientèle bilingue	75,0 - 98,9	84,4 - 113,7	96,4 - 130,5
planificateur de personnel bilingue	48,6 - 61,5	52,5 - 68,0	58,0 - 77,0
répartiteur/répartitrice téléphonique bilingue	40,5 - 52,0	46,2 - 59,9	52,6 - 68,2
représentant du service à la clientèle bilingue	37,6 - 47,9	41,7 - 54,2	46,9 - 61,2
représentant(e) bilingue de la gestion des commandes	39,8 - 50,9	45,1 - 58,6	51,5 - 67,4
représentant-e aux ventes internes bilingue	50,3 - 63,7	55,4 - 71,6	61,9 - 80,8
représentant-e du soutien technique - niveau 1 bilingue	45,1 - 60,5	51,9 - 70,0	59,2 - 78,9
responsable de la collecte de fonds	34,0 - 42,9	37,9 - 49,2	43,3 - 57,1
superviseur-e du service à la clientèle bilingue	58,9 - 78,2	66,8 - 90,3	76,3 - 102,9
superviseur-e ventes internes bilingue	70,8 - 95,5	80,6 - 110,6	92,4 - 125,5

finance et comptabilité

	1 an	3 ans	5 ans	10 ans
analyste financier	78,3 - 94,1	84,0 - 100,8	89,3 - 107,3	101,8 - 122,2
commis à la paie	46,2 - 54,2	51,0 - 59,7	55,4 - 64,9	63,7 - 74,7
commis aux comptes à payer	41,4 - 46,7	46,0 - 52,0	50,0 - 56,6	57,9 - 65,4
commis aux comptes recevables	42,9 - 48,5	47,6 - 53,8	51,9 - 58,6	60,5 - 68,4
commis comptable	41,5 - 48,0	44,3 - 51,3	47,1 - 54,5	53,0 - 61,4
comptable	65,4 - 78,5	70,7 - 84,8	75,7 - 90,9	86,3 - 103,6
contrôleur-e	96,6 - 174,1	132,7 - 239,0	176,4 - 317,1	- - -
contrôleur-e adjoint	103,1 - 131,6	111,8 - 142,7	120,3 - 153,8	140,1 - 179,2
directeur/directrice de la comptabilité	90,9 - 110,5	97,8 - 118,9	104,5 - 127,1	119,6 - 145,6
directeur/directrice du service de la paie	87,5 - 106,3	94,6 - 115,0	101,4 - 123,4	116,6 - 142,0
technicien-ne au service de la paie	48,6 - 58,4	53,2 - 63,9	57,7 - 69,2	67,4 - 80,9
teneur/teneuse de livres	43,2 - 51,3	46,8 - 55,6	50,3 - 59,7	57,9 - 68,7
vérificateur/vérificatrice interne	65,2 - 78,3	72,0 - 86,5	78,5 - 94,3	92,2 - 110,7

gestion industrielle

	junior	interm.	sénior
chef d'équipe mécanicien	60,0 - 77,0	76,0 - 90,0	87,0 - 105,0
directeur de la chaîne d'approvisionnement	101,8 - 123,8	134,4 - 163,7	166,7 - 202,7
Directeur de la Planification	109,0 - 142,6	136,7 - 178,9	170,2 - 222,5
directeur/directrice d'entrepôt	68,0 - 73,0	72,0 - 95,6	84,1 - 112,2
directeur/directrice d'usine	92,4 - 129,2	111,0 - 157,5	132,6 - 184,0
directeur/directrice de fabrication	107,7 - 130,9	140,3 - 170,7	174,4 - 212,0
directeur/directrice de l'ingénierie	85,5 - 115,5	97,8 - 134,5	112,8 - 154,1
directeur/directrice de l'approvisionnement	96,8 - 128,1	129,5 - 171,7	158,3 - 209,7
directeur/directrice de projets	104,7 - 127,4	132,4 - 161,2	163,2 - 198,5
directeur/directrice des achats	96,8 - 128,1	129,5 - 171,7	158,3 - 209,7

directeur/directrice des opérations	119,1 - 159,7	157,2 - 210,6	199,6 - 267,2
directeur-e qualité	86,6 - 117,5	110,0 - 149,4	135,5 - 184,1
gestionnaire d'atelier d'usinage	60,4 - 77,9	67,1 - 88,4	75,7 - 100,3
gestionnaire de la chaîne d'approvisionnement	78,4 - 105,5	90,8 - 123,6	104,8 - 139,5
gestionnaire de la logistique	81,8 - 108,3	92,6 - 124,7	105,6 - 142,1
gestionnaire de l'approvisionnement	78,5 - 103,4	86,7 - 116,6	97,3 - 131,6
gestionnaire de maintenance/entretien	61,9 - 81,6	70,9 - 98,0	95,0 - 140,0
gestionnaire de production	83,1 - 110,1	94,2 - 127,2	107,8 - 145,3
gestionnaire des achats	94,0 - 124,4	106,3 - 143,1	120,9 - 161,5
gestionnaire des opérations	80,2 - 110,3	92,5 - 128,9	106,6 - 145,8
gestionnaire du contrôle d'inventaire	61,8 - 81,3	69,3 - 93,0	78,6 - 105,6
gestionnaire du contrôle/assurance de la qualité	78,6 - 102,3	86,9 - 115,3	97,3 - 129,5
superviseur de logistique	49,5 - 63,7	55,6 - 72,7	63,0 - 82,2
superviseur-e de l'entretien	59,4 - 78,1	67,8 - 90,7	77,8 - 103,9
superviseur-e de production	56,2 - 72,6	62,5 - 82,4	70,5 - 93,3
superviseur-e d'entrepôt	55,0 - 62,0	61,0 - 79,8	78,0 - 90,0
surveillant-e de chantier	79,1 - 103,8	86,8 - 116,2	96,8 - 130,8

ingénierie

construction	junior	interm.	sénior
architecte	61,4 - 80,5	68,6 - 91,8	77,7 - 104,3
chargé de projets de construction	66,4 - 91,8	77,2 - 108,7	90,1 - 125,2
chargé-e de projet civil	80,0 - 107,0	90,3 - 123,0	102,9 - 139,3
concepteur/conceptrice mécanique	51,0 - 67,6	58,8 - 78,8	67,6 - 89,3
concepteur/ingénieur en génie électrique	73,9 - 97,4	83,2 - 112,0	94,9 - 128,0
contremaître	52,3 - 67,9	58,6 - 77,6	66,5 - 88,1

coordinateur de projet	36,3 - 49,9	41,9 - 58,6	48,6 - 67,5
coordonnateur/coordonnatrice BIM/VDC	63,5 - 83,2	70,9 - 94,8	80,3 - 107,7
dessinateur/dessinatrice	54,1 - 68,0	61,0 - 78,0	69,3 - 88,6
dessinateur/dessinatrice en architecture	53,1 - 69,2	61,9 - 82,2	72,8 - 97,2
dessinateur/dessinatrice en génie civil	54,5 - 68,4	61,2 - 78,1	69,4 - 88,8
dessinateur/dessinatrice en mécanique du bâtiment	49,2 - 63,3	55,4 - 72,3	62,5 - 81,0
dessinateur/dessinatrice mécanique	69,3 - 91,9	79,1 - 106,9	90,9 - 121,3
directeur/directrice de l'ingénierie	85,5 - 115,5	97,8 - 134,5	112,8 - 154,1
directeur/directrice de la construction	98,5 - 130,4	133,3 - 176,7	168,0 - 222,2
directeur/directrice de la santé et sécurité	60,8 - 78,5	70,0 - 91,7	80,6 - 104,4
directeur/directrice de projets	104,7 - 127,4	132,4 - 161,2	163,2 - 198,5
directeur/directrice des opérations	119,1 - 159,7	157,2 - 210,6	199,6 - 267,2
directeur/directrice général	102,5 - 110,4	108,6 - 123,8	115,2 - 148,2
estimeur/estimatrice	59,4 - 77,7	66,1 - 88,2	74,5 - 100,2
gestionnaire de la construction	76,4 - 100,2	83,8 - 112,2	93,4 - 126,5
gestionnaire de projets	74,3 - 103,1	86,7 - 122,0	101,1 - 139,8
gestionnaire des achats	94,0 - 124,4	106,3 - 143,1	120,9 - 161,5
gestionnaire des contrats	56,8 - 75,5	64,6 - 87,5	74,1 - 99,9
gestionnaire des opérations	80,2 - 110,3	92,5 - 128,9	106,6 - 145,8
gestionnaire immobilier	59,4 - 78,1	67,8 - 90,7	77,8 - 103,9
ingénieur-e civil	63,3 - 86,1	74,5 - 102,6	87,2 - 117,2
ingénieur-e de projet civil	73,7 - 101,8	85,4 - 120,1	99,6 - 138,7
ingénieur-e de projets	85,2 - 109,5	92,5 - 121,3	102,1 - 135,5
ingénieur-e électrique	63,9 - 89,6	78,4 - 111,2	95,3 - 130,5
ingénieur-e en contrôle de la qualité	67,8 - 90,6	77,8 - 105,7	89,6 - 120,1
ingénieur-e en environnement	61,8 - 83,0	71,4 - 97,7	83,1 - 112,6
ingénieur-e en mécanique du bâtiment	57,2 - 76,3	65,5 - 88,9	75,4 - 101,1

ingénieur-e en structure	69,0 - 92,0	79,0 - 107,4	91,2 - 123,0
ingénieur-e mécanique	61,2 - 86,9	76,4 - 109,4	93,8 - 128,5
inspecteur/inspectrice d'assurance/contrôle de la qualité	54,1 - 72,0	62,7 - 84,3	72,4 - 96,9
inspecteur/inspectrice de sante et securite	59,4 - 77,8	67,3 - 89,4	76,5 - 101,0
inspecteur/inspectrice en électricité	47,0 - 63,2	54,4 - 74,1	62,9 - 85,3
inspecteur/inspectrice en environnement	50,8 - 65,1	55,9 - 73,0	62,4 - 81,9
inspecteur/inspectrice qualité	39,2 - 49,8	43,3 - 56,2	48,7 - 63,7
modélisateur/modélisatrice de bâtiment /concepteur de bâtiment	68,5 - 89,1	76,3 - 101,2	86,1 - 114,6
planificateur/planificatrice/scheduler	38,8 - 49,9	44,3 - 57,5	50,4 - 64,9
rédacteur/rédactrice de spécifications	51,9 - 67,2	58,8 - 77,3	67,0 - 87,6
responsable de terrain	66,2 - 88,0	75,3 - 102,3	86,8 - 118,6
responsable des services techniques	84,0 - 112,1	96,1 - 130,6	110,9 - 150,4
spécialiste en santé et sécurité	68,8 - 90,9	79,0 - 106,2	91,3 - 121,3
superviseur-e de chantier mécanique	51,4 - 66,3	58,1 - 76,4	66,4 - 87,6
superviseur-e de terrain	65,7 - 86,5	73,8 - 98,9	83,5 - 111,6
surintendant de chantier	79,1 - 103,8	86,8 - 116,2	96,8 - 130,8
technicien en architecture	71,0 - 94,1	81,9 - 110,5	94,9 - 126,1
technicien en structure de bâtiment	69,3 - 91,9	79,1 - 106,9	90,9 - 121,3
technicien-ne en génie électrique	56,2 - 72,1	64,1 - 83,6	73,5 - 95,4
technicien-ne en génie mécanique	51,4 - 67,6	58,6 - 78,2	67,0 - 88,4
technologue en génie civil	44,2 - 60,3	53,1 - 72,6	62,5 - 82,9
énergie et pétrole			
acheteur/acheteuse	55,7 - 73,3	63,6 - 85,2	73,0 - 97,7
analyste SIG	42,0 - 55,7	47,7 - 64,1	54,2 - 72,2
chargé-e de projet civil	80,0 - 107,0	90,3 - 123,0	102,9 - 139,3
concepteur/conceptrice de pipelines	60,5 - 79,5	67,7 - 90,7	76,8 - 102,9
concepteur/conceptrice de structures	53,1 - 69,4	60,1 - 79,9	68,4 - 90,6

concepteur/conceptrice mécanique	51,0 - 67,6	58,8 - 78,8	67,6 - 89,3
concepteur/ingénieur en automatisation	55,4 - 74,2	63,7 - 86,6	73,4 - 99,0
concepteur/ingénieur en génie électrique	73,9 - 97,4	83,2 - 112,0	94,9 - 128,0
contrôleur-e de projet	50,4 - 67,2	56,6 - 76,9	64,2 - 87,5
coordinateur de projet	82,2 - 105,9	89,4 - 117,4	98,8 - 131,0
dessinateur/dessinatrice en génie civil	54,5 - 68,4	61,2 - 78,1	69,4 - 88,8
dessinateur/dessinatrice mécanique	52,2 - 68,0	58,8 - 78,7	67,7 - 92,2
directeur/directrice de l'ingénierie	101,6 - 138,8	118,1 - 164,0	137,6 - 187,7
directeur/directrice de la santé et sécurité	62,9 - 82,4	70,0 - 93,5	78,9 - 105,7
directeur/directrice de projets	104,7 - 127,4	132,4 - 161,2	163,2 - 198,5
directeur/directrice des opérations	119,1 - 159,7	157,2 - 210,6	199,6 - 267,2
estimateur/estimatrice	59,4 - 77,7	66,1 - 88,2	74,5 - 100,2
géologue	64,0 - 83,5	72,2 - 96,1	82,5 - 109,7
gestionnaire de contrats	94,6 - 119,8	105,9 - 136,9	120,2 - 156,4
gestionnaire de fiabilité	70,0 - 92,1	81,2 - 108,9	94,8 - 125,2
gestionnaire de programme	71,7 - 93,2	81,9 - 108,1	93,9 - 123,3
gestionnaire de projets	74,3 - 103,1	86,7 - 122,0	101,1 - 139,8
gestionnaire des achats	94,0 - 124,4	106,3 - 143,1	120,9 - 161,5
gestionnaire des contrats	56,8 - 75,5	64,6 - 87,5	74,1 - 99,9
gestionnaire des opérations	80,2 - 110,3	92,5 - 128,9	106,6 - 145,8
gestionnaire du contrôle d'inventaire	61,8 - 81,3	69,3 - 93,0	78,6 - 105,6
gestionnaire du contrôle/assurance de la qualité	78,6 - 102,3	86,9 - 115,3	97,3 - 129,5
ingénieur-e chimiste	68,9 - 100,8	88,0 - 128,1	108,3 - 148,1
ingénieur-e civil	63,3 - 86,1	74,5 - 102,6	87,2 - 117,2
ingénieur-e d'applications	73,9 - 98,2	85,4 - 115,3	99,0 - 131,0
ingénieur-e de machines fixes	54,6 - 69,9	60,0 - 78,2	66,7 - 87,2
ingénieur-e de production	62,3 - 84,0	72,4 - 99,4	84,6 - 114,0

ingénieur-e de projet civil	73,7 - 101,8	85,4 - 120,1	99,6 - 138,7
ingénieur-e de projets	85,2 - 109,5	92,5 - 121,3	102,1 - 135,5
ingénieur-e de service	54,0 - 71,0	60,6 - 81,5	69,1 - 94,1
ingénieur-e des installations	63,5 - 85,5	73,7 - 101,0	85,9 - 115,9
ingénieur-e des mines	68,7 - 92,0	77,8 - 106,2	88,9 - 120,7
ingénieur-e d'essai en génie électrique	69,0 - 93,2	80,4 - 110,6	94,2 - 128,0
ingénieur-e d'instrumentation et contrôle	66,1 - 88,0	75,5 - 102,6	87,0 - 117,0
ingénieur-e d'usine	69,2 - 93,1	81,5 - 111,5	96,2 - 128,9
ingénieur-e électrique	63,9 - 89,6	78,4 - 111,2	95,3 - 130,5
ingénieur-e en amélioration continue	77,4 - 101,3	86,2 - 114,9	97,1 - 129,1
ingénieur-e en approvisionnement stratégique	55,5 - 74,0	63,5 - 86,2	73,2 - 98,7
ingénieur-e en automatisation	62,6 - 84,0	72,3 - 98,8	84,0 - 113,5
ingénieur-e en contrôle de la qualité	67,8 - 90,6	77,8 - 105,7	89,6 - 120,1
ingénieur-e en contrôle des systèmes	63,9 - 86,2	74,3 - 102,0	86,7 - 117,0
ingénieur-e en environnement	61,8 - 83,0	71,4 - 97,7	83,1 - 112,6
ingénieur-e en fiabilité	68,1 - 89,2	78,6 - 104,8	91,2 - 120,1
ingénieur-e en géotechnique	63,0 - 83,1	72,2 - 97,1	83,5 - 111,6
ingénieur-e en ligne de transmission	77,1 - 97,8	83,6 - 108,0	91,9 - 119,9
ingénieur-e en mécanique du bâtiment	57,2 - 76,3	65,5 - 88,9	75,4 - 101,1
ingénieur-e en procédés	61,1 - 81,9	70,5 - 96,2	81,7 - 109,8
ingénieur-e en structure	69,0 - 92,0	79,0 - 107,4	91,2 - 123,0
ingénieur-e en tuyauterie	60,4 - 79,7	68,1 - 91,6	77,6 - 104,3
ingénieur-e hydraulique	64,9 - 86,9	74,8 - 102,0	86,7 - 116,8
ingénieur-e industriel	67,7 - 89,9	77,0 - 104,2	88,3 - 118,0
ingénieur-e mécanique	61,2 - 86,9	76,4 - 109,4	93,8 - 128,5
inspecteur/inspectrice de sante et securite	59,4 - 77,8	67,3 - 89,4	76,5 - 101,0
inspecteur/inspectrice en chef	52,6 - 69,3	59,2 - 79,2	66,9 - 89,0

inspecteur/inspectrice en environnement	50,8 - 65,1	55,9 - 73,0	62,4 - 81,9
planificateur/planificatrice de la demande	49,7 - 68,8	59,8 - 83,1	70,7 - 95,3
planificateur/planificatrice/scheduler	38,8 - 49,9	44,3 - 57,5	50,4 - 64,9
rédacteur/rédactrice de spécifications	51,9 - 67,2	58,8 - 77,3	67,0 - 87,6
responsable de catégorie	62,6 - 82,3	70,1 - 94,2	79,7 - 107,6
responsable du transport	81,8 - 108,3	92,6 - 124,7	105,6 - 142,1
responsable en contrôles de projets	84,1 - 116,0	97,3 - 136,1	112,7 - 155,8
spécialiste de catégorie	51,5 - 67,3	57,2 - 76,4	64,6 - 87,0
spécialiste de l'approvisionnement	57,5 - 75,1	63,9 - 85,3	72,1 - 97,1
spécialiste des achats	52,2 - 68,3	58,1 - 77,5	65,5 - 88,2
spécialiste des contrôles de projets	59,7 - 78,3	67,8 - 90,4	77,4 - 102,7
spécialiste du contrôle des coûts	48,5 - 63,0	54,3 - 72,0	61,7 - 81,6
spécialiste en contrats	57,5 - 75,5	65,4 - 87,5	75,0 - 99,4
surintendant-e	39,3 - 50,6	44,2 - 57,9	50,2 - 65,8
technicien-ne en génie électrique	56,2 - 72,1	64,1 - 83,6	73,5 - 95,4
technicien-ne en génie mécanique	51,4 - 67,6	58,6 - 78,2	67,0 - 88,4
technologue en génie civil	44,2 - 60,3	53,1 - 72,6	62,5 - 82,9
fabrication			
acheteur maintenance	41,2 - 53,0	47,9 - 61,8	54,9 - 69,9
acheteur/acheteuse	55,7 - 73,3	63,6 - 85,2	73,0 - 97,7
analyste aux inventaires	51,0 - 66,4	57,4 - 76,1	65,3 - 86,9
analyste chaîne d'approvisionnement	52,4 - 69,7	59,7 - 81,0	68,5 - 91,9
approvisionneur	55,7 - 73,3	63,6 - 85,2	73,0 - 97,7
concepteur électronique	55,8 - 70,8	63,7 - 82,0	72,9 - 93,4
concepteur/conceptrice électrique	71,3 - 95,1	81,6 - 110,8	94,1 - 127,4
concepteur/conceptrice mécanique	51,0 - 67,6	58,8 - 78,8	67,6 - 89,3
concepteur/ingénieur en automatisation	55,4 - 74,2	63,7 - 86,6	73,4 - 99,0

dessinateur/dessinatrice en mécanique du bâtiment	49,2 - 63,3	55,4 - 72,3	62,5 - 81,0
dessinateur/dessinatrice mécanique	52,2 - 68,0	58,8 - 78,7	67,7 - 92,2
estimeur/estimeuse	59,4 - 77,7	66,1 - 88,2	74,5 - 100,2
gestionnaire de projets	74,3 - 103,1	86,7 - 122,0	101,1 - 139,8
ingénieur,e robotique	71,7 - 94,7	80,9 - 108,7	92,0 - 122,8
ingénieur-e assurance qualité	60,7 - 80,3	68,7 - 92,3	78,1 - 104,1
ingénieur-e automatisation	55,4 - 74,2	63,7 - 86,6	73,4 - 99,0
ingénieur-e chimiste	68,9 - 100,8	88,0 - 128,1	108,3 - 148,1
ingénieur-e d'applications	73,9 - 98,2	85,4 - 115,3	99,0 - 131,0
ingénieur-e de machines fixes	54,6 - 69,9	60,0 - 78,2	66,7 - 87,2
ingénieur-e de mise en service et de démarrage	58,9 - 79,0	67,9 - 92,7	78,7 - 106,1
ingénieur-e de projets	85,2 - 109,5	92,5 - 121,3	102,1 - 135,5
ingénieur-e de service	54,0 - 71,0	60,6 - 81,5	69,1 - 94,1
ingénieur-e d'essai en génie électrique	69,0 - 93,2	80,4 - 110,6	94,2 - 128,0
ingénieur-e d'usine	62,6 - 83,9	72,1 - 98,3	83,5 - 112,3
ingénieur-e électrique	63,9 - 89,6	78,4 - 111,2	95,3 - 130,5
ingénieur-e électronique	78,0 - 102,1	87,0 - 116,1	98,1 - 130,3
ingénieur-e en amélioration continue	77,4 - 101,3	86,2 - 114,9	97,1 - 129,1
ingénieur-e en approvisionnement stratégique	55,5 - 74,0	63,5 - 86,2	73,2 - 98,7
ingénieur-e en automatisation	62,6 - 84,0	72,3 - 98,8	84,0 - 113,5
ingénieur-e en contrôle de la qualité	67,8 - 90,6	77,8 - 105,7	89,6 - 120,1
ingénieur-e en estimation	71,4 - 95,6	82,2 - 112,1	95,3 - 129,0
ingénieur-e en mécanique du bâtiment	57,2 - 76,3	65,5 - 88,9	75,4 - 101,1
ingénieur-e en procédés	61,1 - 81,9	70,5 - 96,2	81,7 - 109,8
ingénieur-e fiabilité/maintenance	68,1 - 89,2	78,6 - 104,8	91,2 - 120,1
ingénieur-e industriel	67,7 - 89,9	77,0 - 104,2	88,3 - 118,0
ingénieur-e mécanique	61,2 - 86,9	76,4 - 109,4	93,8 - 128,5

ingénieur-e qualité	54,2 - 72,6	63,5 - 86,1	74,1 - 98,3
ingénieur-e SCADA	65,3 - 87,4	75,0 - 102,2	86,8 - 117,0
ingénieur-e système	70,3 - 93,4	80,1 - 108,4	92,0 - 123,5
inspecteur/inspectrice de sante et securite	59,4 - 77,8	67,3 - 89,4	76,5 - 101,0
inspecteur/inspectrice en revêtements	37,0 - 48,8	42,4 - 56,6	48,5 - 64,6
inspecteur/inspectrice général	49,5 - 65,3	55,7 - 74,5	63,0 - 83,8
inspecteur/inspectrice qualité	39,2 - 49,8	43,3 - 56,2	48,7 - 63,7
planificateur maintenance	53,4 - 67,4	60,5 - 77,5	68,9 - 87,8
planificateur/planificatrice de la demande	49,7 - 68,8	59,8 - 83,1	70,7 - 95,3
planificateur/planificatrice de production	47,4 - 63,0	54,8 - 73,4	62,8 - 82,3
spécialiste en logistique	45,4 - 59,0	51,7 - 68,1	59,0 - 77,7
spécialiste en santé et sécurité	68,8 - 90,9	79,0 - 106,2	91,3 - 121,3
spécialiste excellence opérationnelle	72,8 - 95,5	81,2 - 108,4	91,5 - 121,7
technicien-ne assurance/contrôle de la qualité	54,1 - 72,0	62,7 - 84,3	72,4 - 96,9
technicien-ne assurance/qualité	62,8 - 82,4	71,4 - 95,2	81,6 - 107,9
technicien-ne contrôle de la qualité	38,5 - 49,8	42,9 - 56,5	48,3 - 63,4
technicien-ne électronique	54,8 - 71,2	61,4 - 81,3	69,6 - 92,0
technicien-ne en génie électrique	56,2 - 72,1	64,1 - 83,6	73,5 - 95,4
technicien-ne en génie mécanique	51,4 - 67,6	58,6 - 78,2	67,0 - 88,4

métiers spécialisés

	junior	interm.	sénior
électricien de chantier	51,2 - 67,5	57,6 - 77,1	65,2 - 87,2
électricien-ne d'entretien	51,2 - 67,5	57,6 - 77,1	65,2 - 87,2
électromécanicien-ne	52,0 - 70,6	61,8 - 82,7	70,8 - 89,5
mécanicien de chantier	62,6 - 81,3	70,4 - 92,5	79,3 - 99,8
mécanicien de poids lourd	49,9 - 74,8	70,7 - 83,2	79,0 - 93,6



mécanicien de poids lourd de chantier	49,9 - 74,8	70,7 - 83,2	79,0 - 95,6
mécanicien-ne d'entretien	46,1 - 58,8	53,0 - 68,3	60,7 - 78,0
mécanicien-ne industriel	62,6 - 81,3	70,4 - 92,5	79,3 - 99,8
soudeur de chantier	43,7 - 58,1	49,3 - 66,3	61,2 - 74,3
soudeur/soudeuse	43,7 - 57,0	49,3 - 65,3	56,0 - 74,3
soudeur-assembleur	39,0 - 51,1	44,9 - 59,1	51,2 - 66,7
technicien-ne de service	49,3 - 64,8	57,1 - 75,7	65,7 - 86,4
tuyauteur de chantier	50,8 - 68,4	58,9 - 80,2	68,0 - 92,3

santé

	junior	interm.	sénior
agent à la prise de rendez-vous	31,5 - 40,5	36,0 - 46,7	40,9 - 52,7
analyste aux dossiers médicaux	45,1 - 59,7	50,2 - 67,7	56,5 - 76,6
assistant administratif médicale	33,5 - 42,3	37,2 - 47,5	41,4 - 52,3
assistant technique en pharmacie	33,9 - 43,5	38,6 - 49,7	43,5 - 53,4
chef d'équipe / superviseur infirmière	76,4 - 98,4	87,3 - 113,1	99,0 - 126,8
commis à la facturation médicale	36,2 - 47,1	42,0 - 54,7	47,9 - 61,5
commis aux dossiers médicaux	35,6 - 45,1	40,5 - 51,7	45,9 - 56,0
conseiller en invalidité	38,4 - 51,3	45,5 - 60,6	52,7 - 68,9
conseiller gestion lésion professionnelle	48,0 - 55,0	55,0 - 65,0	65,0 - 85,0
coordonnateur/coordonnatrice médical / de cliniques	46,1 - 59,0	51,4 - 67,1	58,2 - 76,7
gérant de la pharmacie	101,8 - 136,7	115,5 - 157,3	131,3 - 177,5
gestionnaire clinique santé	71,8 - 92,8	78,4 - 103,1	86,8 - 115,3
gestionnaire de clinique dentaire	51,4 - 66,8	56,6 - 74,8	63,0 - 83,8
gestionnaire de dossiers d'invalidité	48,8 - 62,5	52,7 - 69,1	58,2 - 77,9
gestionnaire en soins infirmiers	88,0 - 114,5	95,5 - 127,3	106,1 - 145,2
pharmacien(ne)	98,8 - 124,6	109,9 - 139,9	122,0 - 153,5

réceptionniste médicale	32,9 - 43,2	39,1 - 50,1	44,3 - 53,5
représentants des services aux patients (unilingues ou bilingues)	32,9 - 40,8	37,6 - 47,1	42,8 - 53,6
secrétaire dentaire	44,0 - 54,0	52,0 - 65,0	55,0 - 72,8
secrétaire médical(e)	35,8 - 46,0	40,2 - 52,1	44,9 - 57,4
spécialiste du remboursement des frais médicaux	37,4 - 50,2	43,8 - 59,2	50,7 - 66,8

soutien d'affaires et opérations

professionnels des services administratifs	junior	interm.	sénior
adjoint à la répartition	48,0 - 61,2	54,2 - 69,9	61,2 - 78,7
adjoint chargé de projets	45,8 - 61,0	50,5 - 68,7	56,7 - 78,1
adjoint-e à la direction	54,9 - 75,4	64,3 - 89,2	74,8 - 101,9
adjoint-e à la direction (bilingue)	55,6 - 62,7	60,1 - 69,5	65,2 - 74,2
adjoint-e administratif	38,8 - 49,6	42,5 - 55,4	47,3 - 62,4
adjoint-e administratif (bilingue)	42,3 - 49,7	45,6 - 53,2	50,2 - 58,2
adjoint-e aux achats	38,1 - 49,8	44,4 - 57,7	50,5 - 63,9
adjoint-e aux ventes	41,0 - 51,4	45,3 - 58,6	51,6 - 68,2
adjoint-e juridique	44,7 - 62,1	53,9 - 74,9	63,5 - 85,0
adjoint-e marketing	40,9 - 51,4	45,3 - 58,4	51,4 - 67,9
administrateur/administratrice de bail	47,6 - 62,5	55,1 - 73,2	63,5 - 83,8
administrateur/administratrice de propriété	37,2 - 49,1	41,9 - 56,6	48,0 - 65,8
administrateur/administratrice des ventes	43,1 - 57,9	49,8 - 67,9	57,7 - 77,8
assistant-e virtuelle	34,1 - 42,7	38,1 - 47,7	42,0 - 51,7
commis à la facturation	37,0 - 47,8	42,4 - 54,5	47,5 - 59,4
commis à la saisie de données	34,7 - 44,0	39,5 - 50,2	44,4 - 53,8
commis à la saisie des commandes	31,2 - 37,4	34,0 - 43,7	38,7 - 46,8
commis à l'approvisionnement	34,4 - 44,0	39,0 - 50,0	43,6 - 55,0

commis à l'inventaire	35,7 - 45,4	40,8 - 52,2	46,3 - 58,8
commis administratif	37,1 - 46,5	41,5 - 51,9	45,7 - 56,4
commis au classement	34,4 - 45,2	41,0 - 52,3	46,1 - 55,4
commis au courrier	36,2 - 45,3	41,0 - 50,6	45,0 - 53,2
commis aux avantages sociaux	38,2 - 49,4	43,9 - 57,4	50,4 - 65,5
commis aux commandes	34,2 - 43,6	39,2 - 49,9	44,1 - 55,3
commis aux réclamations	37,8 - 48,0	43,1 - 55,2	49,0 - 62,3
commis de bureau	38,1 - 47,0	41,7 - 52,2	46,1 - 58,1
coordinateur de projet	36,3 - 49,9	41,9 - 58,6	48,6 - 67,5
coordonnateur/coordonnatrice à l'inventaire	45,2 - 57,8	50,4 - 65,7	56,9 - 74,5
coordonnateur/coordonnatrice administratif	43,4 - 54,0	49,0 - 61,3	55,0 - 66,0
coordonnateur/coordonnatrice aux achats	52,4 - 68,5	59,3 - 79,0	67,8 - 90,7
coordonnateur/coordonnatrice de la logistique	46,5 - 61,5	54,3 - 72,3	62,7 - 82,5
coordonnateur/coordonnatrice de services	36,8 - 47,9	41,3 - 54,8	47,0 - 62,7
coordonnateur/coordonnatrice des relations avec les donateurs	50,3 - 66,2	58,4 - 78,4	68,3 - 91,1
coordonnateur/coordonnatrice des ventes	49,7 - 61,3	53,6 - 67,8	59,4 - 77,3
coordonnateur/coordonnatrice du crédit-bail	43,9 - 57,7	50,9 - 67,5	58,6 - 77,0
coordonnateur/coordonnatrice RH	38,0 - 48,8	43,3 - 55,2	48,0 - 59,7
directeur/directrice administratif	59,4 - 76,6	64,8 - 85,1	71,7 - 95,1
gestionnaire de bureau	53,0 - 68,9	58,4 - 77,4	65,1 - 86,6
gestionnaire de la paie	44,5 - 58,5	50,8 - 67,9	58,3 - 77,9
gestionnaire de propriété	59,8 - 79,3	67,8 - 91,8	77,8 - 105,6
gestionnaire des contrats	94,6 - 119,8	105,9 - 136,9	120,2 - 156,4
réceptionniste	33,3 - 41,9	36,9 - 47,5	41,7 - 54,6
spécialiste des services documentaires	31,9 - 41,2	37,2 - 47,4	41,9 - 49,6
spécialiste en documentation	38,9 - 51,5	46,8 - 60,0	52,9 - 63,7
soutien à la logistique et au transport	junior	interm.	sénior

administrateur/administratrice d'expédition	41,1 - 52,5	47,3 - 60,7	53,9 - 68,3
Chargée de comptes	49,1 - 66,5	56,4 - 77,6	64,9 - 88,7
commis à la documentation	32,8 - 42,3	38,2 - 48,7	43,0 - 52,0
commis à la facturation	36,4 - 46,9	41,6 - 53,7	47,0 - 59,9
commis à l'import/export	38,3 - 49,7	44,2 - 57,1	49,9 - 62,8
Coordonnateur logistique et transport	46,5 - 61,5	54,3 - 72,3	62,7 - 82,5
coordonnateur/coordonnatrice de la chaîne d'approvisionnement	40,6 - 52,8	45,6 - 60,5	51,8 - 69,2
coordonnateur/coordonnatrice de la conformité en matière de sécurité	59,3 - 78,0	67,6 - 90,2	77,3 - 102,0
coordonnateur/coordonnatrice des opérations	39,6 - 51,5	45,3 - 59,7	51,8 - 67,6
coordonnateur/coordonnatrice import/export	55,1 - 71,2	61,3 - 80,8	69,1 - 91,4
Gestionnaire de comptes	47,3 - 64,3	55,7 - 77,1	65,7 - 89,2
répartiteur	40,5 - 52,0	46,2 - 59,9	52,6 - 68,2

soutien industriel

	junior	interm.	sénior
aide-opérateur/opératrice de machine	17,0 - 20,5	19,1 - 24,2	22,3 - 27,7
assembleur/assembleuse	16,3 - 19,9	17,8 - 22,9	19,7 - 24,2
assembleur/assembleuse de composants électroniques	17,3 - 21,5	19,9 - 24,7	21,8 - 26,6
cariste/conducteur de chariot élévateur	17,6 - 20,3	18,3 - 23,1	20,5 - 25,0
chauffeur/chauffeuse de livraison/transport	17,4 - 22,7	19,5 - 25,1	21,8 - 28,2
commis à l'emballage	16,3 - 20,9	18,3 - 24,5	20,6 - 25,2
commis à l'expédition et à la réception	17,6 - 21,5	19,6 - 24,8	22,3 - 28,3
commis à l'inventaire	17,2 - 20,8	19,1 - 23,7	21,2 - 26,9
commis aux pièces	16,6 - 19,6	17,5 - 21,1	19,1 - 24,0
commis d'entrepôt	16,1 - 19,0	18,9 - 23,2	20,5 - 25,2
concierge/gardien	15,7 - 18,4	16,8 - 20,1	18,8 - 21,9
conducteur/conductrice de camion à mât rétractable	17,6 - 21,1	19,3 - 24,9	21,5 - 27,2

conducteur/conductrice de chariot élévateur à fourche pour le ramassage des commandes	17,6 - 21,1	19,3 - 24,9	20,3 - 24,8
expéditeur/réceptionnaire	17,6 - 22,5	20,2 - 24,7	22,3 - 27,3
journalier/journalière de production	15,7 - 19,2	17,5 - 22,9	20,4 - 23,1
manutentionnaire de matériaux	16,9 - 20,9	18,8 - 24,8	22,0 - 25,2
opérateur/opératrice de machine	17,8 - 21,4	20,3 - 25,9	23,2 - 30,6
opérateur/opératrice de presse	17,9 - 22,7	20,9 - 26,3	23,3 - 28,7
peintre industriel	17,1 - 20,8	18,9 - 24,8	21,9 - 27,9
préparateur/préparatrice de commandes	16,3 - 18,5	16,3 - 20,8	17,9 - 22,6
préposé à la fabrication	16,3 - 18,6	17,9 - 21,8	19,7 - 25,0
travaux généraux légers	15,5 - 19,3	17,7 - 23,0	20,4 - 24,7
travaux généraux lourds	17,1 - 22,2	20,1 - 25,6	23,1 - 26,8

technologies

	junior	interm.	sénior
architecture			
architecte (solutions/technique)	89,0 - 120,0	102,0 - 140,0	117,0 - 161,0
architecte d'application	97,0 - 131,0	110,0 - 151,0	126,0 - 159,0
architecte d'entreprise	89,0 - 120,0	102,0 - 140,0	117,0 - 161,0
architecte infonuagique	88,0 - 111,0	100,0 - 128,0	115,0 - 165,0
architecte SOA	88,0 - 119,0	101,0 - 139,0	116,0 - 160,0
direction/leadership			
analyste d'affaire	65,0 - 85,0	80,0 - 98,0	95,0 - 118,0
coordonnateur centre de service informatique	90,0 - 115,0	110,0 - 118,0	115,0 - 125,0
directeur/directrice des technologies de l'information	97,0 - 130,0	123,0 - 166,0	155,0 - 208,0
gestionnaire des technologies de l'information	90,0 - 120,0	103,0 - 140,0	119,0 - 161,0
responsable du développement	90,0 - 117,0	115,0 - 125,0	120,0 - 140,0
données et analyse de données			

administrateur/administratrice de bases de données	70,0 - 96,0	82,0 - 114,0	97,0 - 131,0
analyste de données	66,0 - 87,0	76,0 - 104,0	88,0 - 119,0
architecte de données	70,0 - 93,0	80,5 - 108,9	110,0 - 145,0
architecte de données BI	91,0 - 122,0	102,0 - 131,0	115,0 - 155,0
développeur/développeuse en intelligence d'affaires	68,0 - 89,0	77,0 - 102,0	87,0 - 114,0
ingénieur-e de données massives	81,0 - 106,0	90,0 - 121,0	102,0 - 137,0
ingénieur-e des données	67,0 - 90,0	77,0 - 105,0	89,0 - 120,0
scientifique des données	76,0 - 103,0	89,0 - 122,0	103,0 - 165,0
gestion de projets			
analyste des systèmes de gestion	67,0 - 91,0	79,0 - 106,0	91,0 - 124,0
chef du bureau de projet	130,0 - 146,0	140,0 - 148,0	145,0 - 158,0
coach agile	72,0 - 93,0	85,0 - 115,0	110,0 - 135,0
coordinateur de projet	63,0 - 79,0	70,0 - 90,0	80,0 - 100,0
gestionnaire de programme	120,0 - 145,0	140,0 - 155,0	150,0 - 195,0
gestionnaire de projets (infrastructure)	96,0 - 130,0	109,0 - 150,0	125,0 - 174,0
gestionnaire de projets (logiciel)	90,0 - 120,0	101,0 - 137,0	115,0 - 157,0
gestionnaire de projets ERP	90,0 - 120,0	98,0 - 134,0	109,0 - 150,0
gestionnaire du produit	80,0 - 110,0	95,0 - 130,0	120,0 - 170,0
gestionnaire, développement organisationnel	68,0 - 91,0	79,0 - 109,0	93,0 - 128,0
propriétaire de produit	75,0 - 99,0	86,0 - 115,0	100,0 - 130,0
rédacteur/rédactrice technique	58,0 - 75,0	67,0 - 88,0	78,0 - 102,0
scrum master	72,0 - 93,0	85,0 - 115,0	110,0 - 135,0
informatique de réseau/infrastructure			
administrateur/administratrice linux/unix	79,0 - 103,0	89,0 - 118,0	101,0 - 134,0
administrateur/administratrice réseau	55,0 - 83,0	72,0 - 98,0	83,0 - 115,0
analyste en soutien technique	48,0 - 63,0	55,0 - 73,0	63,0 - 83,0
devops côté système	78,0 - 109,0	92,0 - 130,0	107,0 - 147,0

gestionnaire des systèmes	70,0 - 93,0	81,0 - 108,0	93,0 - 123,0
gestionnaire en sécurité de l'information	90,0 - 120,0	102,0 - 139,0	118,0 - 160,0
ingénieur-e de réseau	69,0 - 92,0	79,0 - 108,0	92,0 - 124,0
ingénieur-e en sécurité de l'information	73,0 - 99,0	85,0 - 116,0	98,0 - 135,0
ingénieur-e infonuagique	75,0 - 101,0	88,0 - 120,0	103,0 - 136,0
soutien technique	60,0 - 78,0	68,0 - 90,0	77,0 - 103,0
soutien technique (bilingue)	65,0 - 82,0	73,0 - 95,0	82,0 - 108,0
spécialiste en sécurité de l'information	55,0 - 76,0	75,0 - 85,0	75,0 - 115,0
logiciels d'application			
analyste du soutien aux applications	57,0 - 76,0	66,0 - 88,0	76,0 - 100,0
C++ / ingénieur-e systèmes embarqués	70,0 - 92,0	79,0 - 105,0	90,0 - 118,0
concepteur/conceptrice d'interface-utilisateur/d'expérience-utilisateur	66,0 - 86,0	74,0 - 98,0	83,0 - 110,0
consultant en intelligence artificielle	75,0 - 102,0	90,0 - 121,0	115,0 - 152,0
consultant workday	65,0 - 72,0	70,0 - 85,0	95,0 - 130,0
développeur/développeuse ,net/C#	60,0 - 75,0	66,0 - 95,0	94,0 - 130,0
développeur/développeuse d'applications mobiles (iOS/android)	55,0 - 83,0	80,0 - 100,0	90,0 - 125,0
développeur/développeuse de logiciel frontal	55,0 - 80,0	76,0 - 102,0	87,0 - 116,0
développeur/développeuse en apprentissage machine	75,0 - 112,0	101,0 - 142,0	122,0 - 155,0
développeur/développeuse full stack	76,0 - 100,0	87,0 - 117,0	101,0 - 133,0
développeur/développeuse java	60,0 - 75,0	77,0 - 102,0	88,0 - 115,0
développeur/développeuse RPA	52,0 - 75,0	80,0 - 100,0	95,0 - 125,0
développeur/développeuse SQL / bases de données	61,0 - 81,0	70,0 - 95,0	81,0 - 109,0
devops côté développement	64,0 - 86,0	84,0 - 102,0	92,0 - 125,0
directeur du développement et de l'ingénierie	108,0 - 154,0	144,0 - 206,0	190,0 - 269,0
gestionnaire du contrôle/assurance de la qualité	80,0 - 107,0	92,0 - 124,0	105,0 - 141,0
programmeur/programmeuse ERP	70,0 - 91,0	79,0 - 104,0	89,0 - 119,0
quality assurance analyst - manual	61,0 - 81,0	71,0 - 95,0	82,0 - 108,0

testeur/testeuse d'automatisation	65,0 - 85,0	80,0 - 95,0	90,0 - 110,0
testeur/testeuse manuel	50,0 - 64,0	60,0 - 76,0	65,0 - 89,0



grand saint john

expérience client

	junior	interm.	sénior
agent-e d'assistance voyage bilingue	38,2 - 48,7	43,0 - 55,1	48,1 - 61,2
agent-e de clavardage bilingue	39,1 - 54,0	47,1 - 61,3	53,0 - 69,1
agent-e de prise de commande bilingue	33,2 - 41,9	37,7 - 48,1	42,5 - 53,3
agent-e de rétention de la clientèle bilingue	34,3 - 45,3	39,3 - 52,6	45,1 - 60,0
agent-e de sondage bilingue	31,6 - 41,1	37,4 - 48,4	42,8 - 53,2
agent-e de télémarketing bilingue	32,7 - 41,1	36,3 - 47,1	41,4 - 54,8
agent-e junior de collection bilingue	33,7 - 43,5	38,1 - 50,1	43,3 - 56,3
chef d'équipe service à la clientèle bilingue	38,2 - 48,2	42,7 - 54,4	47,6 - 60,2
conseiller en assurances bilingue	54,8 - 70,0	59,8 - 78,0	66,3 - 87,8
directeur des opérations de centre d'appels bilingue	61,0 - 79,5	68,5 - 91,0	77,6 - 102,5
formateur/formatrice du service à la clientèle bilingue	42,0 - 55,5	48,2 - 64,7	55,6 - 73,9
gestionnaire du service à la clientèle bilingue	71,7 - 94,9	80,9 - 109,3	92,5 - 125,7
planificateur de personnel bilingue	46,5 - 58,9	50,2 - 65,1	55,5 - 73,7
répartiteur/répartitrice téléphonique bilingue	39,1 - 50,3	44,6 - 58,0	50,9 - 66,0
représentant du service à la clientèle bilingue	36,2 - 46,2	40,1 - 52,2	45,2 - 59,0
représentant(e) bilingue de la gestion des commandes	38,3 - 49,0	43,4 - 56,5	49,7 - 65,0
représentant-e aux ventes internes bilingue	48,2 - 61,2	53,1 - 68,8	59,4 - 77,8
représentant-e du soutien technique - niveau 1 bilingue	43,0 - 57,7	49,5 - 66,8	56,4 - 75,5
responsable de la collecte de fonds	34,6 - 45,7	39,6 - 53,1	45,5 - 60,6
superviseur-e du service à la clientèle bilingue	56,6 - 75,2	64,2 - 86,9	73,3 - 99,2
superviseur-e ventes internes bilingue	67,8 - 91,6	77,3 - 106,3	88,6 - 120,9

finance et comptabilité

	1 an	3 ans	5 ans	10 ans
commis à la facturation	44,8 - 48,0	49,1 - 54,6	57,9 - 62,2	66,7 - 70,0
commis à la paie	45,9 - 48,0	49,1 - 54,6	57,9 - 62,2	66,7 - 70,0
commis aux comptes à payer	44,8 - 47,0	49,1 - 54,6	57,9 - 62,2	66,7 - 70,0
commis aux comptes recevables	45,9 - 46,4	47,0 - 50,3	50,3 - 54,7	56,1 - 63,4
commis comptable	45,9 - 48,0	49,1 - 54,6	57,9 - 62,2	66,7 - 70,0
comptable	62,8 - 66,6	67,9 - 76,4	77,5 - 83,0	86,3 - 92,8
contrôleur-e	93,5 - 98,3	103,8 - 110,4	120,1 - 125,6	132,2 - 143,1
contrôleur-e adjoint	81,9 - 83,0	85,2 - 87,4	92,8 - 96,1	100,5 - 110,3
directeur/directrice aux comptes payables	75,3 - 77,5	80,8 - 87,4	92,4 - 99,5	105,5 - 110,3
directeur/directrice aux comptes recevables	75,3 - 77,5	80,8 - 87,4	92,4 - 99,5	105,5 - 110,3
directeur/directrice de la comptabilité	87,6 - 92,8	94,2 - 97,3	100,8 - 103,7	110,3 - 121,2
directeur/directrice du service de crédit et de recouvrement	60,1 - 65,5	71,0 - 73,2	75,3 - 76,4	81,9 - 87,4
directeur/directrice du service de la paie	77,5 - 79,7	84,1 - 87,4	90,6 - 98,3	112,8 - 114,7
spécialiste de la facturation	45,9 - 49,2	53,5 - 55,7	59,0 - 61,4	63,4 - 69,0
spécialiste du crédit et du recouvrement	47,0 - 48,3	50,2 - 53,7	56,9 - 59,0	61,3 - 66,4
superviseur-e du service de crédit et de recouvrement	56,9 - 60,2	64,4 - 68,6	70,0 - 76,3	76,5 - 78,5
superviseur-e du service de la paie	57,7 - 64,4	66,6 - 77,5	79,7 - 86,3	90,6 - 97,2
technicien-ne au service de la paie	54,6 - 60,1	61,2 - 66,6	68,8 - 75,3	79,7 - 86,3
teneur/teneuse de livres	54,6 - 56,8	60,1 - 62,2	64,4 - 66,6	68,8 - 71,1

soutien d'affaires et opérations

assurance	junior	interm.	sénior
assistant-e de souscription	45,0 - 46,0	46,0 - 50,0	54,0 - 56,1
commis à la facturation des assurances	42,0 - 46,2	45,0 - 53,2	47,2 - 60,1
commis aux réclamations	42,0 - 46,2	45,0 - 53,2	47,2 - 60,1

coordonnateur/coordonnatrice des avantages sociaux	42,0 - 45,3	43,0 - 47,0	46,2 - 52,6
gestionnaire de comptes d'assurance - commercial	58,8 - 73,9	64,0 - 82,1	70,9 - 92,5
gestionnaire de comptes d'assurance - particuliers	53,2 - 66,7	57,6 - 73,9	63,6 - 82,8
gestionnaire des réclamations	57,0 - 60,0	63,7 - 67,0	69,0 - 72,0
processeur d'avantages sociaux	41,1 - 44,2	45,0 - 45,0	51,0 - 55,6
processeur de sinistres d'assurance	41,5 - 52,4	46,2 - 59,6	52,3 - 68,3
représentant-e du service clientèle	44,0 - 50,0	47,0 - 53,0	51,0 - 60,0
représentant-e du support technique	42,0 - 52,0	45,7 - 52,0	52,6 - 66,0
responsable d'équipe	60,0 - 65,0	65,0 - 72,0	71,0 - 79,0
souscripteur/souscriptrice	55,0 - 60,0	61,6 - 71,0	72,0 - 79,0
professionnels des services administratifs	junior	interm.	sénior
adjoint à la répartition	45,8 - 58,5	51,8 - 66,9	58,5 - 75,3
adjoint chargé de projets	44,1 - 58,8	48,7 - 66,2	54,6 - 75,4
adjoint-e à la direction	52,9 - 72,8	62,0 - 86,2	72,2 - 98,6
adjoint-e à la direction (bilingue)	50,1 - 55,0	56,7 - 59,0	65,6 - 70,0
adjoint-e administratif	37,4 - 47,8	40,9 - 53,4	45,5 - 60,2
adjoint-e administratif (bilingue)	48,0 - 56,0	50,0 - 56,0	58,0 - 61,0
adjoint-e aux achats	36,6 - 47,9	42,7 - 55,6	48,6 - 61,5
adjoint-e aux ventes	39,4 - 49,5	43,6 - 56,4	49,6 - 65,6
adjoint-e juridique	44,7 - 61,6	53,5 - 74,0	62,7 - 84,0
adjoint-e marketing	39,1 - 49,2	43,3 - 56,0	49,2 - 65,0
administrateur/administratrice de bail	45,4 - 59,7	52,6 - 69,9	60,7 - 80,1
administrateur/administratrice de propriété	35,5 - 46,8	39,9 - 54,0	45,8 - 62,8
administrateur/administratrice des ventes	41,2 - 55,5	47,7 - 65,3	55,4 - 74,8
assistant-e virtuelle	33,2 - 41,2	36,8 - 46,1	40,5 - 49,9
commis à la facturation	36,7 - 46,0	40,8 - 52,4	45,7 - 57,2
commis à la saisie de données	33,7 - 42,5	38,1 - 48,5	42,8 - 52,0

commis à la saisie des commandes	35,0 - 38,1	37,0 - 42,1	37,2 - 45,1
commis à l'approvisionnement	33,3 - 42,4	37,5 - 48,2	42,0 - 53,0
commis à l'inventaire	35,7 - 43,7	39,2 - 50,3	44,6 - 56,7
commis administratif	36,5 - 44,9	40,0 - 50,2	44,1 - 54,5
commis au classement	33,3 - 43,5	39,4 - 50,4	44,4 - 53,4
commis au courrier	35,1 - 43,7	39,6 - 48,9	43,5 - 51,4
commis aux avantages sociaux	37,8 - 47,6	42,3 - 55,3	48,6 - 63,1
commis aux commandes	35,0 - 41,9	37,7 - 48,1	42,5 - 53,3
commis aux réclamations	36,5 - 46,3	41,6 - 53,4	47,3 - 60,2
commis de bureau	36,8 - 45,4	40,2 - 50,5	44,5 - 56,2
coordinateur de projet	34,7 - 47,8	40,0 - 56,2	46,5 - 64,6
coordonnateur/coordonnatrice à l'inventaire	43,7 - 55,9	48,8 - 63,5	55,0 - 72,0
coordonnateur/coordonnatrice administratif	41,8 - 52,1	47,2 - 59,1	53,0 - 63,6
coordonnateur/coordonnatrice aux achats	50,2 - 65,6	56,8 - 75,7	64,9 - 86,9
coordonnateur/coordonnatrice de la logistique	44,9 - 59,5	52,6 - 69,9	60,7 - 79,8
coordonnateur/coordonnatrice de services	35,6 - 46,3	39,9 - 53,0	45,4 - 60,7
coordonnateur/coordonnatrice des pièces	35,0 - 42,0	35,2 - 48,4	39,7 - 54,3
coordonnateur/coordonnatrice des relations avec les donateurs	48,2 - 63,4	55,9 - 75,1	65,4 - 87,4
coordonnateur/coordonnatrice des ventes	47,6 - 58,8	51,4 - 65,1	57,0 - 74,3
coordonnateur/coordonnatrice du crédit-bail	41,8 - 55,1	48,6 - 64,4	55,9 - 73,6
coordonnateur/coordonnatrice RH	36,6 - 47,0	41,6 - 53,2	46,2 - 57,5
directeur/directrice administratif	56,8 - 73,3	62,0 - 81,5	68,6 - 91,2
gestionnaire de bureau	50,9 - 66,2	56,1 - 74,4	62,6 - 83,4
gestionnaire de la paie	42,5 - 56,0	48,5 - 65,0	55,8 - 74,5
gestionnaire de propriété	57,1 - 75,8	64,7 - 87,8	74,3 - 101,2
gestionnaire des contrats	90,8 - 115,3	101,7 - 131,9	115,6 - 151,0
réceptionniste	33,0 - 40,3	35,6 - 45,8	40,1 - 52,6

réceptionniste (bilingue)	36,1 - 47,2	40,0 - 51,2	48,9 - 55,1
spécialiste des services documentaires	31,1 - 39,6	35,8 - 45,6	40,3 - 47,8
spécialiste en documentation	37,4 - 49,7	45,1 - 57,8	51,0 - 61,4

soutien industriel

	junior	interm.	sénior
aide-opérateur/opératrice de machine	18,0 - 20,0	22,0 - 24,0	34,0 - 67,0
assembleur/assembleuse	17,0 - 19,6	18,0 - 22,6	20,0 - 25,7
assembleur/assembleuse de composants électroniques	17,2 - 21,6	18,7 - 23,9	20,5 - 26,3
cariste/conducteur de chariot élévateur	17,5 - 20,6	18,3 - 23,9	20,9 - 26,7
chauffeur/chauffeuse de livraison/transport	18,0 - 20,7	20,0 - 23,7	22,0 - 26,7
commis à l'emballage	17,0 - 20,1	17,5 - 22,9	19,8 - 26,1
commis à l'expédition et à la réception	16,7 - 20,8	18,9 - 24,0	21,6 - 27,4
commis à l'inventaire	16,6 - 21,0	18,9 - 24,2	21,4 - 27,3
commis aux pièces	17,0 - 20,2	18,0 - 23,3	19,1 - 26,1
commis d'entrepôt	16,4 - 21,5	19,7 - 24,9	22,2 - 26,3
concierge/gardien	17,0 - 19,0	18,0 - 20,2	17,9 - 21,6
conducteur/conductrice de chariot élévateur à contrepoids	17,5 - 19,0	18,0 - 21,0	20,0 - 25,0
expéditeur/réceptionnaire	17,1 - 21,1	18,7 - 23,6	20,8 - 26,4
journalier/journalière de production	17,0 - 18,4	18,0 - 22,1	19,6 - 24,2
manutentionnaire de matériaux	17,0 - 20,7	18,5 - 24,2	21,2 - 26,1
opérateur/opératrice de machine	16,9 - 22,4	19,4 - 26,0	22,3 - 29,8
préparateur/préparatrice de commandes	16,5 - 18,5	18,0 - 20,8	20,0 - 22,9
préposé à la fabrication	17,0 - 18,2	18,0 - 20,7	20,0 - 23,6
travaux généraux légers	16,5 - 18,5	17,0 - 22,1	19,5 - 23,8
travaux généraux lourds	18,0 - 21,4	19,4 - 25,0	22,1 - 27,0

technologies

architecture	junior	interm.	sénior
architecte (solutions/technique)	79,6 - 99,9	89,1 - 113,8	100,7 - 128,2
architecte d'application	93,3 - 125,7	105,9 - 145,8	121,7 - 168,2
architecte d'entreprise	85,3 - 115,8	97,8 - 135,1	112,8 - 155,8
architecte infonuagique	84,7 - 107,2	96,0 - 123,6	109,5 - 139,4
architecte SOA	80,0 - 89,0	95,0 - 107,0	110,0 - 135,0
direction/leadership			
analyste d'affaire	61,8 - 80,6	69,5 - 92,5	79,0 - 105,1
coordonnateur centre de service informatique	75,0 - 85,0	95,0 - 112,0	105,0 - 115,0
directeur/directrice des technologies de l'information	93,1 - 125,3	118,7 - 160,0	149,7 - 201,8
gestionnaire des technologies de l'information	85,8 - 115,0	98,5 - 134,7	114,1 - 155,6
responsable du développement	77,0 - 98,0	105,0 - 121,0	110,0 - 130,0
données et analyse de données			
administrateur/administratrice de bases de données	67,1 - 91,8	79,1 - 109,9	93,1 - 126,5
analyste de données	63,0 - 84,8	72,7 - 99,9	84,5 - 114,1
architecte de données	67,4 - 89,7	77,8 - 105,5	90,4 - 120,9
architecte de données BI	86,7 - 117,4	97,3 - 134,3	110,5 - 152,5
développeur/développeuse en intelligence d'affaires	65,1 - 85,0	73,2 - 97,4	83,1 - 109,6
ingénieur-e de données massives	77,0 - 101,7	86,4 - 116,5	98,2 - 132,5
ingénieur-e des données	63,6 - 85,8	73,5 - 101,0	85,4 - 115,5
scientifique des données	73,8 - 100,1	86,1 - 118,5	100,5 - 135,3
gestion de projets			
analyste des systèmes de gestion	65,5 - 86,8	75,2 - 101,7	87,0 - 116,9
chef du bureau de projet	92,0 - 120,0	98,0 - 133,0	110,0 - 140,0
coach agile	68,2 - 88,8	77,9 - 103,1	89,4 - 117,9
coordinateur de projet	59,9 - 75,2	67,2 - 86,2	76,4 - 97,9

gestionnaire de programme	92,0 - 120,0	98,0 - 133,0	110,0 - 140,0
gestionnaire de projets (infrastructure)	91,7 - 125,2	104,3 - 145,4	120,0 - 167,9
gestionnaire de projets (logiciel)	86,7 - 115,7	97,2 - 132,4	110,4 - 150,9
gestionnaire de projets ERP	86,2 - 115,8	94,2 - 129,2	104,7 - 145,5
gestionnaire du produit	76,3 - 106,2	89,0 - 126,0	104,1 - 145,5
gestionnaire, développement organisationnel	64,7 - 87,6	75,5 - 104,8	89,3 - 123,3
propriétaire de produit	71,6 - 95,1	82,4 - 111,2	95,1 - 126,1
rédacteur/rédactrice technique	55,3 - 72,2	64,5 - 85,5	75,2 - 97,8
scrum master	69,7 - 91,5	78,9 - 105,7	90,4 - 121,7
informatique de réseau/infrastructure			
administrateur/administratrice linux/unix	75,1 - 98,4	84,8 - 113,4	96,9 - 129,4
administrateur/administratrice réseau	59,1 - 79,5	68,3 - 93,7	79,3 - 107,6
analyste en soutien technique	45,9 - 60,5	52,4 - 70,1	60,1 - 80,1
consultant en sécurité infonuagique	85,0 - 96,0	89,0 - 110,0	100,0 - 145,0
devops côté système	74,3 - 104,5	87,9 - 124,9	103,2 - 142,4
gestionnaire des systèmes	67,2 - 89,0	77,1 - 104,1	89,1 - 119,2
gestionnaire en sécurité de l'information	86,6 - 115,5	98,8 - 134,5	113,7 - 154,4
ingénieur-e de réseau	65,8 - 88,3	75,6 - 103,7	87,8 - 119,5
ingénieur-e en sécurité de l'information	70,0 - 94,5	81,0 - 111,2	94,1 - 127,1
ingénieur-e infonuagique	71,4 - 96,5	84,2 - 115,2	98,7 - 131,4
soutien technique	56,9 - 74,7	64,7 - 86,6	74,0 - 98,7
soutien technique (bilingue)	60,0 - 69,0	71,0 - 78,0	79,0 - 85,0
spécialiste en sécurité de l'information	52,9 - 69,8	60,6 - 81,5	69,8 - 92,8
logiciels d'application			
analyste du soutien aux applications	54,5 - 72,6	63,1 - 84,7	72,3 - 95,9
C++ / ingénieur-e systèmes embarqués	67,2 - 87,7	75,5 - 100,5	85,7 - 113,7
concepteur/conceptrice d'interface-utilisateur/d'expérience-utilisateur	63,4 - 82,4	70,8 - 93,7	79,8 - 105,1

consultant en intelligence artificielle	72,0 - 97,4	85,2 - 116,4	99,9 - 133,7
développeur/développeuse ,net/C#	67,2 - 87,7	75,5 - 100,5	85,7 - 113,7
développeur/développeuse d'applications mobiles (iOS/android)	61,1 - 94,8	86,1 - 121,9	104,5 - 132,9
développeur/développeuse de logiciel frontal	63,1 - 83,6	72,4 - 97,8	83,7 - 112,0
développeur/développeuse en apprentissage machine	71,8 - 108,1	97,3 - 136,8	117,3 - 149,7
développeur/développeuse full stack	72,7 - 96,6	83,6 - 112,9	96,6 - 128,7
développeur/développeuse java	65,8 - 85,8	73,9 - 98,3	83,9 - 111,2
développeur/développeuse RPA	50,0 - 66,1	57,5 - 77,2	66,0 - 87,2
développeur/développeuse SQL / bases de données	57,7 - 77,6	66,6 - 91,3	77,3 - 104,8
devops côté développement	61,3 - 82,9	71,3 - 98,4	83,3 - 113,1
directeur du développement et de l'ingénierie	103,4 - 148,2	139,1 - 199,3	183,6 - 262,9
gestionnaire du contrôle/assurance de la qualité	77,5 - 103,2	88,2 - 119,7	101,2 - 136,0
programmeur/programmeuse ERP	67,2 - 87,6	75,3 - 100,3	85,6 - 114,2
quality assurance analyst - manual	58,5 - 77,7	67,5 - 91,3	78,1 - 104,2
testeur/testeuse d'automatisation	65,0 - 78,0	77,0 - 99,0	100,0 - 115,0
testeur/testeuse manuel	45,9 - 61,5	53,6 - 72,9	62,6 - 83,3

région de york

expérience client

	junior	interm.	sénior
agent·e d'assistance voyage bilingue	38,5 - 49,1	43,3 - 55,6	48,5 - 61,8
agent·e de clavardage bilingue	42,5 - 54,5	47,5 - 61,9	53,5 - 69,8
agent·e de prise de commande bilingue	33,3 - 42,3	37,9 - 48,5	42,8 - 53,8
agent·e de rétention de la clientèle bilingue	34,5 - 45,7	39,5 - 53,1	45,4 - 60,6
agent·e de sondage bilingue	31,7 - 41,4	37,6 - 48,9	43,1 - 53,7
agent·e de télémarketing bilingue	32,8 - 41,2	36,4 - 47,4	41,6 - 55,1
agent·e junior de collection bilingue	34,2 - 44,2	38,6 - 50,9	44,0 - 57,3
chef d'équipe service à la clientèle bilingue	43,8 - 55,9	48,8 - 63,3	54,9 - 71,3
conseiller en assurances bilingue	55,6 - 71,1	60,7 - 79,2	67,4 - 89,1
directeur des opérations de centre d'appels bilingue	34,6 - 45,7	39,6 - 53,1	45,5 - 60,6
formateur/formatrice du service à la clientèle bilingue	42,4 - 56,2	48,7 - 65,6	56,3 - 75,0
gestionnaire du service à la clientèle bilingue	72,6 - 96,0	81,9 - 110,7	93,6 - 127,3
planificateur de personnel bilingue	47,1 - 59,7	50,9 - 66,0	56,3 - 74,8
répartiteur/répartitrice téléphonique bilingue	39,2 - 50,5	44,8 - 58,3	51,1 - 66,4
représentant du service à la clientèle bilingue	36,4 - 46,5	40,4 - 52,7	45,5 - 59,6
représentant(e) bilingue de la gestion des commandes	38,6 - 49,4	43,8 - 57,1	50,1 - 65,7
représentant·e aux ventes internes bilingue	48,4 - 61,5	53,4 - 69,2	59,8 - 78,3
représentant·e du soutien technique - niveau 1 bilingue	43,4 - 58,4	50,1 - 67,8	57,2 - 76,6
responsable de la collecte de fonds	49,8 - 64,0	57,6 - 73,5	64,7 - 80,2
superviseur·e du service à la clientèle bilingue	57,4 - 76,4	65,2 - 88,3	74,5 - 100,8
superviseur·e ventes internes bilingue	69,3 - 93,8	79,1 - 108,8	90,8 - 123,6

finance et comptabilité

	1 an	3 ans	5 ans	10 ans
commis à la facturation	44,8 - 48,0	49,1 - 54,6	57,9 - 62,2	66,7 - 70,0
commis à la paie	45,9 - 48,0	49,1 - 54,6	57,9 - 62,2	66,7 - 70,0
commis aux comptes à payer	44,8 - 47,0	49,1 - 54,6	57,9 - 62,2	66,7 - 70,0
commis aux comptes recevables	45,9 - 47,5	47,0 - 52,9	50,9 - 57,5	59,4 - 67,3
commis comptable	45,9 - 48,0	49,1 - 54,6	57,9 - 62,2	66,7 - 70,0
comptable	62,8 - 66,6	67,9 - 76,4	77,5 - 83,0	86,3 - 92,8
contrôleur-e	93,5 - 98,3	103,8 - 110,4	120,1 - 125,6	132,2 - 143,1
contrôleur-e adjoint	81,9 - 83,0	85,2 - 87,4	92,8 - 96,1	100,5 - 110,3
directeur/directrice aux comptes payables	75,3 - 77,5	80,8 - 87,4	92,4 - 99,4	105,5 - 110,3
directeur/directrice aux comptes recevables	75,3 - 77,5	80,8 - 87,4	92,4 - 99,5	105,5 - 110,3
directeur/directrice de la comptabilité	87,6 - 92,8	94,2 - 97,3	100,8 - 103,7	110,3 - 121,2
directeur/directrice du service de crédit et de recouvrement	82,1 - 100,1	88,2 - 107,7	95,6 - 115,1	110,4 - 133,0
directeur/directrice du service de la paie	77,5 - 79,7	84,1 - 87,4	90,6 - 98,3	112,5 - 114,7
spécialiste de la facturation	45,9 - 49,2	53,5 - 55,7	59,0 - 61,4	63,4 - 69,0
spécialiste du crédit et du recouvrement	47,0 - 48,3	50,2 - 53,7	56,9 - 59,0	61,3 - 66,4
superviseur-e du service de crédit et de recouvrement	56,9 - 60,2	64,4 - 68,6	70,0 - 76,3	76,5 - 78,5
technicien-ne au service de la paie	54,6 - 60,1	61,2 - 66,6	68,8 - 75,3	79,7 - 86,3
teneur/teneuse de livres	54,6 - 56,8	60,1 - 62,2	64,4 - 66,6	68,8 - 71,1

soutien d'affaires et opérations

assurance	junior	interm.	sénior
assistant-e de souscription	45,0 - 46,0	46,0 - 50,0	54,0 - 56,1
commis à la facturation des assurances	42,0 - 46,2	45,0 - 53,2	47,2 - 60,1
commis aux réclamations	42,0 - 46,2	45,0 - 53,2	47,2 - 60,1
coordonnateur/coordonnatrice des avantages sociaux	42,0 - 45,3	43,0 - 47,0	46,2 - 52,6

gestionnaire de comptes d'assurance - commercial	58,8 - 73,9	64,0 - 82,1	70,9 - 92,5
gestionnaire de comptes d'assurance - particuliers	53,2 - 66,7	57,6 - 73,9	63,6 - 82,8
gestionnaire des réclamations	57,0 - 60,0	63,7 - 67,0	69,0 - 72,0
processeur d'avantages sociaux	41,1 - 44,2	45,0 - 45,0	51,0 - 55,6
processeur de sinistres d'assurance	41,5 - 52,4	46,2 - 59,6	52,3 - 68,3
représentant-e du service clientèle	44,0 - 50,0	47,0 - 53,0	51,0 - 60,0
représentant-e du support technique	42,0 - 52,0	45,7 - 52,0	52,6 - 66,0
responsable d'équipe	60,0 - 65,0	65,0 - 72,0	71,0 - 79,0
souscripteur/souscriptrice	55,0 - 60,0	61,6 - 71,0	72,0 - 79,0
professionnels des services administratifs	junior	interm.	sénior
adjoint à la répartition	45,8 - 58,5	51,8 - 66,9	58,5 - 75,3
adjoint chargé de projets	44,1 - 58,8	48,7 - 66,2	54,6 - 75,4
adjoint-e à la direction	52,9 - 72,8	62,0 - 86,2	72,2 - 98,6
adjoint-e à la direction (bilingue)	50,1 - 55,0	56,7 - 59,0	65,6 - 70,0
adjoint-e administratif	37,4 - 47,8	40,9 - 53,4	45,5 - 60,2
adjoint-e administratif (bilingue)	48,0 - 56,0	50,0 - 56,0	58,0 - 61,0
adjoint-e aux achats	36,6 - 47,9	42,7 - 55,6	48,6 - 61,5
adjoint-e aux ventes	39,4 - 49,5	43,6 - 56,4	49,6 - 65,6
adjoint-e juridique	44,7 - 61,6	53,5 - 74,0	62,7 - 84,0
adjoint-e marketing	39,1 - 49,2	43,3 - 56,0	49,2 - 65,0
administrateur/administratrice de bail	45,4 - 59,7	52,6 - 69,9	60,7 - 80,1
administrateur/administratrice de propriété	35,5 - 46,8	39,9 - 54,0	45,8 - 62,8
administrateur/administratrice des ventes	41,2 - 55,5	47,7 - 65,3	55,4 - 74,8
assistant-e virtuelle	33,2 - 41,2	36,8 - 46,1	40,5 - 49,9
commis à la facturation	36,7 - 46,0	40,8 - 52,4	45,7 - 57,2
commis à la saisie de données	33,7 - 42,5	38,1 - 48,5	42,8 - 52,0
commis à la saisie des commandes	35,0 - 38,1	37,0 - 42,1	37,2 - 45,1

commis à l'approvisionnement	33,3 - 42,4	37,5 - 48,2	42,0 - 53,0
commis à l'inventaire	35,7 - 43,7	39,2 - 50,3	44,6 - 56,7
commis administratif	36,5 - 44,9	40,0 - 50,2	44,1 - 54,5
commis au classement	33,3 - 43,5	39,4 - 50,4	44,4 - 53,4
commis au courrier	35,1 - 43,7	39,6 - 48,9	43,5 - 51,4
commis aux avantages sociaux	37,8 - 47,6	42,3 - 55,3	48,6 - 63,1
commis aux commandes	35,0 - 41,9	37,7 - 48,1	42,5 - 53,3
commis aux réclamations	36,5 - 46,3	41,6 - 53,4	47,3 - 60,2
commis de bureau	36,8 - 45,4	40,2 - 50,5	44,5 - 56,2
coordinateur de projet	34,7 - 47,8	40,0 - 56,2	46,5 - 64,6
coordonnateur/coordonnatrice à l'inventaire	43,7 - 55,9	48,8 - 63,5	55,0 - 72,0
coordonnateur/coordonnatrice administratif	41,8 - 52,1	47,2 - 59,1	53,0 - 63,6
coordonnateur/coordonnatrice aux achats	50,2 - 65,6	56,8 - 75,7	64,9 - 86,9
coordonnateur/coordonnatrice de la logistique	44,9 - 59,5	52,6 - 69,9	60,7 - 79,8
coordonnateur/coordonnatrice de services	35,6 - 46,3	39,9 - 53,0	45,4 - 60,7
coordonnateur/coordonnatrice des pièces	35,0 - 42,0	35,2 - 48,4	39,7 - 54,3
coordonnateur/coordonnatrice des relations avec les donateurs	48,2 - 63,4	55,9 - 75,1	65,4 - 87,4
coordonnateur/coordonnatrice des ventes	47,6 - 58,8	51,4 - 65,1	57,0 - 74,3
coordonnateur/coordonnatrice du crédit-bail	41,8 - 55,1	48,6 - 64,4	55,9 - 73,6
coordonnateur/coordonnatrice RH	36,6 - 47,0	41,6 - 53,2	46,2 - 57,5
directeur/directrice administratif	56,8 - 73,3	62,0 - 81,5	68,6 - 91,2
gestionnaire de bureau	50,9 - 66,2	56,1 - 74,4	62,6 - 83,4
gestionnaire de la paie	42,5 - 56,0	48,5 - 65,0	55,8 - 74,5
gestionnaire de propriété	57,1 - 75,8	64,7 - 87,8	74,3 - 101,2
gestionnaire des contrats	90,8 - 115,3	101,7 - 131,9	115,6 - 151,0
réceptionniste	33,0 - 40,3	35,6 - 45,8	40,1 - 52,6
réceptionniste (bilingue)	36,0 - 47,3	40,0 - 51,0	49,2 - 55,0

spécialiste des services documentaires	31,1 - 39,6	35,8 - 45,6	40,3 - 47,8
spécialiste en documentation	37,4 - 49,7	45,1 - 57,8	51,0 - 61,4

soutien industriel

	junior	interm.	sénior
aide-opérateur/opératrice de machine	16,6 - 20,9	19,0 - 24,2	21,7 - 27,0
assembleur/assembleuse	17,0 - 19,8	17,6 - 22,9	20,0 - 26,0
assembleur/assembleuse de composants électroniques	17,3 - 21,8	18,8 - 24,1	20,7 - 26,6
cariste/conducteur de chariot élévateur	17,5 - 20,8	18,5 - 24,2	21,2 - 27,1
chauffeur/chauffeuse de livraison/transport	16,1 - 20,8	18,2 - 23,8	20,5 - 26,8
commis à l'emballage	17,0 - 20,3	18,0 - 23,2	20,0 - 26,4
commis à l'expédition et à la réception	17,0 - 20,9	19,0 - 24,1	21,7 - 27,5
commis à l'inventaire	16,7 - 21,3	19,1 - 24,5	21,7 - 27,7
commis aux pièces	17,0 - 20,4	18,0 - 23,5	19,3 - 26,4
commis d'entrepôt	16,5 - 21,7	19,9 - 25,3	22,5 - 26,7
concierge/gardien	17,0 - 17,9	16,2 - 20,4	18,0 - 21,8
conducteur/conductrice de chariot élévateur à contrepoids	17,5 - 18,0	19,0 - 20,0	21,0 - 24,0
expéditeur/réceptionnaire	17,2 - 21,2	18,8 - 23,7	20,9 - 26,5
journalier/journalière de production	17,0 - 18,6	18,0 - 22,3	19,8 - 24,5
manutentionnaire de matériaux	17,0 - 20,9	18,7 - 24,5	21,4 - 26,5
opérateur/opératrice de machine	17,1 - 22,6	19,6 - 26,3	22,6 - 30,1
opérateur/opératrice de presse	17,8 - 23,7	20,5 - 27,5	23,4 - 30,9
préparateur/préparatrice de commandes	17,0 - 18,7	18,0 - 21,1	18,3 - 23,2
préposé à la fabrication	17,0 - 18,4	18,0 - 21,0	18,8 - 23,9
travaux généraux légers	17,0 - 18,8	17,2 - 22,4	19,8 - 24,1
travaux généraux lourds	18,0 - 21,7	19,6 - 25,3	22,4 - 27,4

technologies

architecture	junior	interm.	sénior
architecte (solutions/technique)	80,8 - 101,6	90,5 - 115,8	102,4 - 130,4
architecte d'application	94,5 - 127,2	107,2 - 147,6	123,2 - 170,2
architecte d'entreprise	86,7 - 117,9	99,5 - 137,4	114,8 - 158,4
architecte infonuagique	86,0 - 109,1	97,6 - 125,8	111,5 - 141,8
architecte SOA	90,0 - 99,0	105,0 - 117,0	120,0 - 145,0
direction/leadership			
analyste d'affaire	62,6 - 81,9	70,5 - 94,1	80,2 - 106,9
coordonnateur centre de service informatique	70,0 - 80,0	85,0 - 95,0	95,0 - 115,0
directeur/directrice des technologies de l'information	94,3 - 126,9	120,1 - 162,0	151,6 - 203,9
gestionnaire des technologies de l'information	86,9 - 116,5	99,8 - 136,4	115,5 - 157,5
responsable du développement	95,0 - 110,0	115,0 - 125,0	125,0 - 155,0
données et analyse de données			
administrateur/administratrice de bases de données	68,1 - 93,3	80,4 - 111,8	94,7 - 128,7
analyste de données	63,8 - 86,2	73,8 - 101,6	85,8 - 116,1
architecte de données	68,6 - 91,3	79,3 - 107,4	92,1 - 123,1
architecte de données BI	87,7 - 118,8	98,5 - 135,9	111,9 - 154,4
développeur/développeuse en intelligence d'affaires	66,0 - 86,4	74,3 - 99,1	84,4 - 111,5
ingénieur-e de données massives	78,2 - 103,5	87,8 - 118,5	99,9 - 134,8
ingénieur-e des données	64,5 - 87,1	74,6 - 102,7	86,8 - 117,5
scientifique des données	75,2 - 102,0	87,7 - 120,7	102,3 - 137,8
gestion de projets			
analyste des systèmes de gestion	66,4 - 88,2	76,4 - 103,4	88,5 - 118,9
chef du bureau de projet	92,0 - 120,0	98,0 - 133,0	110,0 - 140,0
coach agile	68,8 - 89,9	78,7 - 104,6	90,5 - 119,7
coordinateur de projet	60,7 - 76,3	68,2 - 87,6	77,5 - 99,6

gestionnaire de programme	92,0 - 120,0	98,0 - 133,0	110,0 - 140,0
gestionnaire de projets (infrastructure)	92,9 - 126,7	105,5 - 147,3	121,4 - 169,9
gestionnaire de projets (logiciel)	87,8 - 117,1	98,4 - 134,1	111,7 - 152,8
gestionnaire de projets ERP	87,3 - 117,2	95,4 - 130,8	106,0 - 147,3
gestionnaire du produit	78,1 - 108,7	91,2 - 128,8	106,6 - 148,7
gestionnaire, développement organisationnel	65,4 - 88,7	76,5 - 106,1	90,4 - 124,8
propriétaire de produit	72,7 - 96,8	83,7 - 113,2	96,7 - 128,3
rédacteur/rédactrice technique	56,0 - 73,2	65,4 - 86,6	76,2 - 99,0
scrum master	70,7 - 93,0	80,1 - 107,6	91,9 - 123,8
informatique de réseau/infrastructure			
administrateur/administratrice linux/unix	76,2 - 100,1	86,2 - 115,4	98,6 - 131,7
administrateur/administratrice réseau	59,8 - 80,8	69,2 - 95,3	80,5 - 109,5
analyste en soutien technique	46,5 - 61,3	53,1 - 71,1	60,9 - 81,3
consultant en sécurité infonuagique	85,0 - 96,0	89,0 - 110,0	100,0 - 145,0
devops côté système	75,4 - 106,4	89,4 - 127,1	105,0 - 144,9
gestionnaire des systèmes	68,1 - 90,5	78,3 - 105,9	90,6 - 121,3
gestionnaire en sécurité de l'information	87,6 - 117,0	100,0 - 136,1	115,1 - 156,4
ingénieur-e de réseau	66,7 - 89,8	76,8 - 105,6	89,3 - 121,6
ingénieur-e en sécurité de l'information	71,0 - 96,1	82,2 - 113,1	95,7 - 129,3
ingénieur-e infonuagique	72,5 - 98,2	85,5 - 117,2	100,4 - 133,7
soutien technique	57,6 - 75,9	65,6 - 88,0	75,1 - 100,4
soutien technique (bilingue)	60,0 - 69,0	71,0 - 78,0	79,0 - 85,0
spécialiste en sécurité de l'information	53,5 - 70,8	61,4 - 82,8	70,8 - 94,4
logiciels d'application			
analyste du soutien aux applications	55,2 - 73,7	64,0 - 86,1	73,4 - 97,6
C++ / ingénieur-e systèmes embarqués	68,2 - 89,2	76,6 - 102,2	87,1 - 115,7
concepteur/conceptrice d'interface-utilisateur/d'expérience-utilisateur	64,3 - 83,7	71,8 - 95,3	81,0 - 106,9

consultant en intelligence artificielle	73,0 - 99,1	86,6 - 118,6	101,7 - 136,4
consultant workday	70,0 - 85,0	98,0 - 115,0	115,0 - 135,0
développeur/développeuse ,net/C#	68,2 - 89,2	76,6 - 102,2	87,1 - 115,7
développeur/développeuse d'applications mobiles (iOS/android)	61,9 - 96,4	87,5 - 124,0	106,3 - 135,2
développeur/développeuse de logiciel frontal	64,0 - 84,9	73,5 - 99,4	85,0 - 113,9
développeur/développeuse en apprentissage machine	72,9 - 110,0	99,0 - 139,2	119,4 - 152,3
développeur/développeuse full stack	73,8 - 98,2	85,0 - 114,9	98,2 - 130,9
développeur/développeuse java	66,7 - 87,2	75,0 - 100,0	85,2 - 113,2
développeur/développeuse RPA	50,6 - 67,1	58,2 - 78,4	67,0 - 88,6
développeur/développeuse SQL / bases de données	58,5 - 78,8	67,5 - 92,8	78,5 - 106,6
devops côté développement	62,1 - 84,2	72,3 - 100,1	84,7 - 115,1
directeur du développement et de l'ingénierie	104,7 - 150,1	140,8 - 201,5	185,7 - 265,1
gestionnaire du contrôle/assurance de la qualité	78,5 - 104,5	89,3 - 121,2	102,4 - 137,7
programmeur/programmeuse ERP	68,2 - 89,0	76,5 - 102,0	87,0 - 116,2
quality assurance analyst - manual	59,3 - 78,9	68,5 - 92,8	79,3 - 106,0
testeur/testeuse d'automatisation	75,0 - 95,0	95,0 - 110,0	115,0 - 125,0
testeur/testeuse manuel	46,5 - 62,3	54,4 - 73,8	63,4 - 84,3

saint john

expérience client

	junior	interm.	sénior
agent-e d'assistance voyage bilingue	38,5 - 49,1	43,3 - 55,6	48,5 - 61,8
agent-e de clavardage bilingue	42,6 - 54,5	47,5 - 61,9	53,5 - 69,7
agent-e de prise de commande bilingue	33,4 - 42,3	38,0 - 48,5	42,8 - 53,8
agent-e de rétention de la clientèle bilingue	34,6 - 45,7	39,6 - 53,1	45,5 - 60,6
agent-e de sondage bilingue	31,8 - 41,4	37,7 - 48,9	43,1 - 53,7
agent-e de télémarketing bilingue	32,7 - 41,1	36,3 - 47,1	41,4 - 54,8
agent-e junior de collection bilingue	34,0 - 43,9	38,4 - 50,6	43,7 - 57,0
chef d'équipe service à la clientèle bilingue	41,7 - 51,2	44,0 - 57,8	49,8 - 62,1
conseiller en assurances bilingue	55,3 - 70,5	60,3 - 78,5	66,9 - 88,2
directeur des opérations de centre d'appels bilingue	61,9 - 80,6	69,5 - 92,2	78,7 - 103,8
formateur/formatrice du service à la clientèle bilingue	42,1 - 55,7	48,4 - 65,0	55,8 - 74,3
gestionnaire du service à la clientèle bilingue	73,3 - 97,0	82,7 - 111,8	94,6 - 128,5
planificateur de personnel bilingue	47,0 - 59,6	50,8 - 65,9	56,1 - 74,8
répartiteur/répartitrice téléphonique bilingue	39,5 - 50,9	45,1 - 58,7	51,5 - 66,8
représentant du service à la clientèle bilingue	36,5 - 46,6	40,5 - 52,7	45,6 - 59,6
représentant(e) bilingue de la gestion des commandes	38,6 - 49,5	43,8 - 57,1	50,1 - 65,7
représentant-e aux ventes internes bilingue	48,2 - 61,2	53,2 - 68,8	59,5 - 77,8
représentant-e du soutien technique - niveau 1 bilingue	43,4 - 58,5	50,1 - 67,8	57,2 - 76,6
responsable de la collecte de fonds	34,6 - 45,7	39,6 - 53,1	45,5 - 60,6
superviseur-e du service à la clientèle bilingue	57,6 - 76,4	65,3 - 88,2	74,6 - 100,6
superviseur-e ventes internes bilingue	68,7 - 92,8	78,4 - 107,6	89,8 - 122,2

finance et comptabilité

	1 an	3 ans	5 ans	10 ans
commis à la facturation	44,8 - 48,0	49,1 - 54,6	57,9 - 62,2	66,7 - 70,0
commis à la paie	45,9 - 47,0	49,1 - 54,6	57,9 - 62,2	66,7 - 70,0
commis aux comptes à payer	44,8 - 48,0	49,1 - 54,6	57,9 - 62,2	66,7 - 70,0
commis aux comptes recevables	45,9 - 47,2	47,0 - 52,4	50,5 - 57,1	59,1 - 66,7
commis comptable	45,9 - 47,0	49,1 - 54,6	57,9 - 62,2	66,7 - 70,0
comptable	62,8 - 66,6	67,9 - 76,4	77,5 - 83,0	86,3 - 92,8
contrôleur-e	93,5 - 98,3	103,8 - 110,4	120,1 - 125,6	132,2 - 143,1
contrôleur-e adjoint	81,9 - 83,0	85,2 - 87,4	92,8 - 96,1	100,5 - 110,3
directeur/directrice aux comptes payables	75,3 - 77,5	80,8 - 87,4	92,4 - 99,5	105,5 - 110,3
directeur/directrice aux comptes recevables	75,3 - 77,5	80,8 - 87,4	92,4 - 99,5	105,5 - 110,3
directeur/directrice de la comptabilité	87,6 - 92,8	94,2 - 97,3	100,8 - 103,7	110,3 - 121,2
directeur/directrice du service de crédit et de recouvrement	82,1 - 101,0	88,2 - 108,5	96,3 - 116,1	111,4 - 134,1
directeur/directrice du service de la paie	77,5 - 79,7	84,1 - 87,4	90,6 - 98,3	112,5 - 114,7
spécialiste de la facturation	45,9 - 49,2	53,5 - 55,7	59,0 - 61,4	63,4 - 69,0
spécialiste du crédit et du recouvrement	47,0 - 48,3	50,2 - 53,7	56,9 - 59,0	61,3 - 66,4
superviseur-e du service de crédit et de recouvrement	56,9 - 60,2	64,4 - 68,6	70,0 - 76,3	76,5 - 78,5
superviseur-e du service de la paie	57,7 - 64,4	66,6 - 77,5	79,7 - 86,3	90,6 - 97,2
technicien-ne au service de la paie	54,6 - 60,1	61,2 - 66,6	68,8 - 75,3	79,7 - 86,3
teneur/teneuse de livres	54,6 - 56,8	60,1 - 62,2	64,4 - 66,6	68,8 - 71,1

soutien d'affaires et opérations

assurance	junior	interm.	sénior
assistant-e de souscription	45,0 - 46,0	46,0 - 50,0	54,0 - 56,1
commis à la facturation des assurances	42,0 - 46,2	45,0 - 53,2	47,2 - 60,1
commis aux réclamations	42,0 - 46,2	45,0 - 53,2	47,2 - 60,1

coordonnateur/coordonnatrice des avantages sociaux	42,0 - 45,3	43,0 - 47,0	46,2 - 52,6
gestionnaire de comptes d'assurance - commercial	58,8 - 73,9	64,0 - 82,1	70,9 - 92,5
gestionnaire de comptes d'assurance - particuliers	53,2 - 66,7	57,6 - 73,9	63,6 - 82,8
gestionnaire des réclamations	57,0 - 60,0	63,7 - 67,0	69,0 - 72,0
processeur d'avantages sociaux	41,1 - 44,2	45,0 - 45,0	51,0 - 55,6
processeur de sinistres d'assurance	41,5 - 52,4	46,2 - 59,6	52,3 - 68,3
représentant-e du service clientèle	44,0 - 50,0	47,0 - 53,0	51,0 - 60,0
représentant-e du support technique	42,0 - 52,0	45,7 - 52,0	52,6 - 66,0
responsable d'équipe	60,0 - 65,0	65,0 - 72,0	71,0 - 79,0
souscripteur/souscriptrice	55,0 - 60,0	61,6 - 71,0	72,0 - 79,0
professionnels des services administratifs	junior	interm.	sénior
adjoint à la répartition	45,8 - 58,5	51,8 - 66,9	58,5 - 75,3
adjoint chargé de projets	44,1 - 58,8	48,7 - 66,2	54,6 - 75,4
adjoint-e à la direction	52,9 - 72,8	62,0 - 86,2	72,2 - 98,6
adjoint-e à la direction (bilingue)	50,1 - 55,0	56,7 - 59,0	65,6 - 70,0
adjoint-e administratif	37,4 - 47,8	40,9 - 53,4	45,5 - 60,2
adjoint-e administratif (bilingue)	48,0 - 56,0	50,0 - 56,0	58,0 - 61,0
adjoint-e aux achats	36,6 - 47,9	42,7 - 55,6	48,6 - 61,5
adjoint-e aux ventes	39,4 - 49,5	43,6 - 56,4	49,6 - 65,6
adjoint-e juridique	44,7 - 61,6	53,5 - 74,0	62,7 - 84,0
adjoint-e marketing	39,1 - 49,2	43,3 - 56,0	49,2 - 65,0
administrateur/administratrice de bail	45,4 - 59,7	52,6 - 69,9	60,7 - 80,1
administrateur/administratrice de propriété	35,5 - 46,8	39,9 - 54,0	45,8 - 62,8
administrateur/administratrice des ventes	41,2 - 55,5	47,7 - 65,3	55,4 - 74,8
assistant-e virtuelle	33,2 - 41,2	36,8 - 46,1	40,5 - 49,9
commis à la facturation	36,7 - 46,0	40,8 - 52,4	45,7 - 57,2
commis à la saisie de données	33,7 - 42,5	38,1 - 48,5	42,8 - 52,0

commis à la saisie des commandes	35,0 - 38,1	37,0 - 42,1	37,2 - 45,1
commis à l'approvisionnement	33,3 - 42,4	37,5 - 48,2	42,0 - 53,0
commis à l'inventaire	35,7 - 43,7	39,2 - 50,3	44,6 - 56,7
commis administratif	36,5 - 44,9	40,0 - 50,2	44,1 - 54,5
commis au classement	33,3 - 43,5	39,4 - 50,4	44,4 - 53,4
commis au courrier	35,1 - 43,7	39,6 - 48,9	43,5 - 51,4
commis aux avantages sociaux	37,8 - 47,6	42,3 - 55,3	48,6 - 63,1
commis aux commandes	35,0 - 41,9	37,7 - 48,1	42,5 - 53,3
commis aux réclamations	36,5 - 46,3	41,6 - 53,4	47,3 - 60,2
commis de bureau	36,8 - 45,4	40,2 - 50,5	44,5 - 56,2
coordinateur de projet	34,7 - 47,8	40,0 - 56,2	46,5 - 64,6
coordonnateur/coordonnatrice à l'inventaire	43,7 - 55,9	48,8 - 63,5	55,0 - 72,0
coordonnateur/coordonnatrice administratif	41,8 - 52,1	47,2 - 59,1	53,0 - 63,6
coordonnateur/coordonnatrice aux achats	50,2 - 65,6	56,8 - 75,7	64,9 - 86,9
coordonnateur/coordonnatrice de la logistique	44,9 - 59,5	52,6 - 69,9	60,7 - 79,8
coordonnateur/coordonnatrice de services	35,6 - 46,3	39,9 - 53,0	45,4 - 60,7
coordonnateur/coordonnatrice des pièces	35,0 - 42,0	35,2 - 48,4	39,7 - 54,3
coordonnateur/coordonnatrice des relations avec les donateurs	48,2 - 63,4	55,9 - 75,1	65,4 - 87,4
coordonnateur/coordonnatrice des ventes	47,6 - 58,8	51,4 - 65,1	57,0 - 74,3
coordonnateur/coordonnatrice du crédit-bail	41,8 - 55,1	48,6 - 64,4	55,9 - 73,6
coordonnateur/coordonnatrice RH	36,6 - 47,0	41,6 - 53,2	46,2 - 57,5
directeur/directrice administratif	56,8 - 73,3	62,0 - 81,5	68,6 - 91,2
gestionnaire de bureau	50,9 - 66,2	56,1 - 74,4	62,6 - 83,4
gestionnaire de la paie	42,5 - 56,0	48,5 - 65,0	55,8 - 74,5
gestionnaire de propriété	57,1 - 75,8	64,7 - 87,8	74,3 - 101,2
gestionnaire des contrats	90,8 - 115,3	101,7 - 131,9	115,6 - 151,0
réceptionniste	33,0 - 40,3	35,6 - 45,8	40,1 - 52,6

réceptionniste (bilingue)	36,0 - 46,8	40,0 - 51,0	48,8 - 55,0
spécialiste des services documentaires	31,1 - 39,6	35,8 - 45,6	40,3 - 47,8
spécialiste en documentation	37,4 - 49,7	45,1 - 57,8	51,0 - 61,4

soutien industriel

	junior	interm.	sénior
aide-opérateur/opératrice de machine	18,0 - 20,9	19,0 - 24,1	21,6 - 26,9
assembleur/assembleuse	17,0 - 19,8	18,0 - 22,9	20,0 - 26,0
assembleur/assembleuse de composants électroniques	17,3 - 21,8	18,8 - 24,1	20,7 - 26,6
cariste/conducteur de chariot élévateur	17,5 - 20,8	18,5 - 24,2	21,2 - 27,0
chauffeur/chauffeuse de livraison/transport	16,3 - 20,9	18,3 - 23,9	20,7 - 26,9
commis à l'emballage	17,0 - 20,3	17,7 - 23,2	20,0 - 26,3
commis à l'expédition et à la réception	17,0 - 21,0	19,1 - 24,3	21,8 - 27,7
commis à l'inventaire	16,8 - 21,3	19,1 - 24,5	21,7 - 27,6
commis aux pièces	17,0 - 20,3	17,0 - 23,4	19,2 - 26,3
commis d'entrepôt	16,6 - 21,7	19,9 - 25,2	22,5 - 26,6
concierge/gardien	17,0 - 18,1	16,4 - 20,7	18,2 - 22,1
conducteur/conductrice de chariot élévateur à contrepoids	17,5 - 18,5	19,0 - 20,0	21,0 - 24,0
expéditeur/réceptionnaire	17,0 - 21,4	19,0 - 23,9	21,1 - 26,7
journalier/journalière de production	17,0 - 18,6	18,0 - 22,3	19,9 - 24,5
manutentionnaire de matériaux	17,0 - 20,9	18,7 - 24,5	21,4 - 26,5
opérateur/opératrice de machine	18,0 - 22,6	19,6 - 26,3	22,6 - 30,1
opérateur/opératrice de presse	17,9 - 23,8	20,6 - 27,5	23,5 - 31,0
préparateur/préparatrice de commandes	17,0 - 18,7	16,6 - 21,1	18,3 - 23,2
préposé à la fabrication	17,0 - 18,4	16,7 - 21,0	18,8 - 23,9
travaux généraux légers	17,0 - 18,7	18,0 - 22,3	19,8 - 24,0
travaux généraux lourds	18,0 - 21,8	19,7 - 25,5	22,6 - 27,5

technologies

architecture	junior	interm.	sénior
architecte (solutions/technique)	80,9 - 101,5	90,5 - 115,6	102,3 - 130,1
architecte d'application	95,5 - 128,5	108,4 - 148,9	124,5 - 171,6
architecte d'entreprise	86,7 - 117,7	99,4 - 137,1	114,6 - 158,0
architecte infonuagique	86,0 - 109,0	97,6 - 125,5	111,3 - 141,5
architecte SOA	90,0 - 99,0	105,0 - 117,0	120,0 - 145,0
direction/leadership			
analyste d'affaire	62,7 - 81,9	70,5 - 94,1	80,3 - 106,8
coordonnateur centre de service informatique	70,0 - 80,0	85,0 - 95,0	95,0 - 115,0
directeur/directrice des technologies de l'information	95,3 - 128,1	121,4 - 163,4	152,9 - 205,7
gestionnaire des technologies de l'information	87,8 - 117,7	100,8 - 137,7	116,7 - 158,9
responsable du développement	95,0 - 110,0	115,0 - 125,0	125,0 - 155,0
données et analyse de données			
administrateur/administratrice de bases de données	68,1 - 93,3	80,4 - 111,7	94,7 - 128,4
analyste de données	63,9 - 86,2	73,9 - 101,5	85,8 - 115,9
architecte de données	68,2 - 90,7	78,7 - 106,6	91,4 - 122,2
architecte de données BI	87,4 - 118,1	98,0 - 135,1	111,2 - 153,4
développeur/développeuse en intelligence d'affaires	66,1 - 86,4	74,4 - 99,0	84,4 - 111,3
ingénieur-e de données massives	78,2 - 103,4	87,8 - 118,3	99,8 - 134,5
ingénieur-e des données	64,6 - 87,1	74,7 - 102,6	86,8 - 117,3
scientifique des données	74,7 - 101,2	87,0 - 119,8	101,5 - 136,8
gestion de projets			
analyste des systèmes de gestion	66,5 - 88,2	76,4 - 103,3	88,5 - 118,7
chef du bureau de projet	92,0 - 120,0	98,0 - 133,0	110,0 - 140,0
coach agile	68,8 - 89,7	78,6 - 104,3	90,3 - 119,2
coordinateur de projet	60,8 - 76,4	68,2 - 87,6	77,6 - 99,5

gestionnaire de programme	92,0 - 120,0	98,0 - 133,0	110,0 - 140,0
gestionnaire de projets (infrastructure)	93,8 - 128,0	106,7 - 148,5	122,7 - 171,4
gestionnaire de projets (logiciel)	88,6 - 118,4	99,5 - 135,3	112,9 - 154,1
gestionnaire de projets ERP	88,1 - 118,5	96,4 - 132,1	107,1 - 148,6
gestionnaire du produit	77,4 - 107,5	90,2 - 127,4	105,4 - 147,0
gestionnaire, développement organisationnel	66,0 - 89,6	77,2 - 107,2	91,3 - 126,1
propriétaire de produit	72,7 - 96,7	83,8 - 113,0	96,6 - 128,1
rédacteur/rédactrice technique	55,6 - 72,7	64,9 - 86,1	75,7 - 98,4
scrum master	70,7 - 93,0	80,2 - 107,5	91,9 - 123,6
informatique de réseau/infrastructure			
administrateur/administratrice linux/unix	76,2 - 100,0	86,2 - 115,2	98,5 - 131,4
administrateur/administratrice réseau	59,9 - 80,8	69,3 - 95,2	80,5 - 109,3
analyste en soutien technique	46,4 - 61,3	53,1 - 71,2	60,9 - 81,4
consultant en sécurité infonuagique	85,0 - 96,0	89,0 - 110,0	100,0 - 145,0
devops côté système	75,5 - 106,2	89,4 - 126,9	104,9 - 144,5
gestionnaire des systèmes	68,2 - 90,5	78,3 - 105,8	90,6 - 121,1
gestionnaire en sécurité de l'information	88,5 - 118,2	101,1 - 137,4	116,3 - 157,7
ingénieur-e de réseau	66,8 - 89,8	76,8 - 105,4	89,3 - 121,3
ingénieur-e en sécurité de l'information	71,1 - 96,0	82,3 - 113,0	95,6 - 129,1
ingénieur-e infonuagique	72,5 - 98,1	85,6 - 117,0	100,3 - 133,4
soutien technique	57,6 - 75,9	65,6 - 88,0	75,1 - 100,3
soutien technique (bilingue)	60,0 - 69,0	71,0 - 78,0	79,0 - 85,0
spécialiste en sécurité de l'information	53,5 - 70,9	61,4 - 82,9	70,9 - 94,3
logiciels d'application			
analyste du soutien aux applications	55,2 - 73,7	64,0 - 86,1	73,4 - 97,5
C++ / ingénieur-e systèmes embarqués	68,3 - 89,2	76,7 - 102,1	87,1 - 115,5
concepteur/conceptrice d'interface-utilisateur/d'expérience-utilisateur	64,3 - 83,7	71,9 - 95,2	81,1 - 106,8

consultant en intelligence artificielle	73,0 - 99,1	86,5 - 118,5	101,7 - 136,1
consultant workday	70,0 - 85,0	98,0 - 115,0	115,0 - 135,0
développeur/développeuse ,net/C#	68,3 - 89,2	76,7 - 102,1	87,1 - 115,5
développeur/développeuse d'applications mobiles (iOS/android)	62,0 - 96,3	87,5 - 123,8	106,2 - 134,9
développeur/développeuse de logiciel frontal	64,0 - 84,9	73,6 - 99,4	85,0 - 113,8
développeur/développeuse en apprentissage machine	72,9 - 109,9	98,9 - 138,8	119,2 - 151,9
développeur/développeuse full stack	73,9 - 98,2	85,0 - 114,7	98,2 - 130,6
développeur/développeuse java	66,8 - 87,3	75,1 - 99,9	85,2 - 113,0
développeur/développeuse RPA	50,6 - 67,1	58,3 - 78,4	67,0 - 88,6
développeur/développeuse SQL / bases de données	58,5 - 78,8	67,6 - 92,8	78,5 - 106,5
devops côté développement	62,1 - 84,3	72,4 - 100,0	84,7 - 114,9
directeur du développement et de l'ingénierie	104,1 - 149,1	139,9 - 200,5	184,7 - 264,3
gestionnaire du contrôle/assurance de la qualité	79,2 - 105,6	90,2 - 122,4	103,5 - 139,0
programmeur/programmeuse ERP	68,2 - 89,0	76,5 - 101,9	87,0 - 116,0
quality assurance analyst - manual	59,3 - 79,0	68,5 - 92,8	79,4 - 105,9
testeur/testeuse d'automatisation	75,0 - 95,0	95,0 - 110,0	115,0 - 125,0
testeur/testeuse manuel	46,4 - 62,1	54,2 - 73,6	63,2 - 84,0

grand halifax

expérience client

	junior	interm.	sénior
agent-e d'assistance voyage bilingue	39,7 - 50,4	44,6 - 57,0	49,8 - 63,2
agent-e de clavardage bilingue	37,8 - 48,2	41,9 - 55,1	47,2 - 62,3
agent-e de prise de commande bilingue	34,4 - 43,5	39,2 - 49,8	44,1 - 55,2
agent-e de rétention de la clientèle bilingue	35,6 - 46,9	40,8 - 54,5	46,7 - 62,0
agent-e de sondage bilingue	32,7 - 42,7	38,9 - 50,2	44,4 - 55,0
agent-e de télémarketing bilingue	33,7 - 42,3	37,4 - 48,4	42,6 - 56,1
agent-e junior de collection bilingue	35,0 - 45,1	39,6 - 51,8	44,9 - 58,3
chef d'équipe service à la clientèle bilingue	43,7 - 58,9	48,9 - 68,2	61,2 - 74,8
conseiller en assurances bilingue	56,8 - 72,4	61,9 - 80,5	68,6 - 90,5
directeur des opérations de centre d'appels bilingue	63,9 - 83,2	71,7 - 95,1	81,2 - 106,9
formateur/formatrice du service à la clientèle bilingue	43,9 - 57,8	50,2 - 67,3	57,9 - 76,7
gestionnaire du service à la clientèle bilingue	73,1 - 98,0	83,6 - 112,8	95,5 - 129,6
planificateur de personnel bilingue	48,3 - 61,0	52,2 - 67,4	57,6 - 76,3
répartiteur/répartitrice téléphonique bilingue	40,4 - 51,8	46,0 - 59,7	52,5 - 68,0
représentant du service à la clientèle bilingue	37,6 - 47,8	41,7 - 54,1	46,8 - 61,0
représentant(e) bilingue de la gestion des commandes	39,8 - 50,8	45,0 - 58,4	51,4 - 67,2
représentant-e aux ventes internes bilingue	49,4 - 62,6	54,5 - 70,3	60,9 - 79,3
représentant-e du soutien technique - niveau 1 bilingue	44,6 - 59,8	51,3 - 69,3	58,5 - 78,2
responsable de la collecte de fonds	35,8 - 47,6	43,7 - 51,7	51,2 - 64,7
superviseur-e du service à la clientèle bilingue	58,8 - 77,8	66,6 - 89,8	76,0 - 102,3
superviseur-e ventes internes bilingue	70,9 - 95,7	80,8 - 110,9	92,6 - 125,8

finance et comptabilité

	1 an	3 ans	5 ans	10 ans
commis à la facturation	44,8 - 48,0	49,1 - 54,6	57,9 - 62,2	66,7 - 70,0
commis à la paie	45,9 - 48,0	49,1 - 54,6	57,9 - 62,2	66,7 - 70,0
commis aux comptes à payer	44,8 - 47,0	49,1 - 54,6	57,9 - 62,2	66,7 - 70,0
commis aux comptes recevables	45,9 - 48,5	47,6 - 53,8	51,9 - 58,5	60,5 - 68,3
commis comptable	45,9 - 48,0	49,1 - 54,6	57,9 - 62,2	66,7 - 70,0
comptable	62,8 - 66,6	67,9 - 76,4	77,5 - 83,0	86,3 - 92,8
contrôleur-e	93,5 - 98,3	103,8 - 110,4	120,1 - 125,6	132,2 - 143,1
contrôleur-e adjoint	81,9 - 83,0	85,2 - 87,4	92,8 - 96,1	100,5 - 110,3
directeur/directrice aux comptes payables	75,3 - 77,6	80,8 - 87,4	92,4 - 99,5	105,5 - 110,3
directeur/directrice aux comptes recevables	75,3 - 77,6	80,8 - 87,4	92,4 - 99,5	105,5 - 110,3
directeur/directrice de la comptabilité	87,6 - 92,8	97,4 - 99,4	100,8 - 108,1	119,4 - 125,6
directeur/directrice du service de crédit et de recouvrement	82,1 - 102,1	91,2 - 109,6	97,4 - 117,2	112,5 - 135,3
directeur/directrice du service de la paie	77,5 - 79,7	84,1 - 87,4	90,6 - 98,3	113,6 - 114,7
spécialiste de la facturation	45,9 - 49,2	53,5 - 55,7	59,0 - 61,4	63,4 - 69,0
spécialiste du crédit et du recouvrement	47,0 - 48,3	50,2 - 55,0	62,4 - 64,4	66,7 - 72,2
superviseur-e du service de crédit et de recouvrement	57,1 - 61,2	66,6 - 71,2	72,8 - 79,0	81,9 - 88,2
superviseur-e du service de la paie	57,7 - 71,9	73,2 - 79,7	81,9 - 88,5	92,8 - 97,7
technicien-ne au service de la paie	54,6 - 61,2	65,5 - 68,8	71,0 - 77,5	81,9 - 81,0
teneur/teneuse de livres	54,6 - 56,8	60,1 - 62,2	64,4 - 66,6	68,8 - 71,1

soutien d'affaires et opérations

assurance	junior	interm.	sénior
assistant-e de souscription	45,0 - 46,0	46,0 - 50,0	54,0 - 56,1
commis à la facturation des assurances	42,0 - 46,2	45,0 - 53,2	47,2 - 60,1
commis aux réclamations	42,0 - 46,2	45,0 - 53,2	47,2 - 60,1

coordonnateur/coordonnatrice des avantages sociaux	42,0 - 45,3	43,0 - 47,0	46,2 - 52,6
gestionnaire de comptes d'assurance - commercial	58,8 - 73,9	64,0 - 82,1	70,9 - 92,5
gestionnaire de comptes d'assurance - particuliers	53,2 - 66,7	57,6 - 73,9	63,6 - 82,8
gestionnaire des réclamations	57,0 - 60,0	63,7 - 67,0	69,0 - 72,0
processeur d'avantages sociaux	41,1 - 44,2	45,0 - 45,0	51,0 - 55,6
processeur de sinistres d'assurance	41,5 - 52,4	46,2 - 59,6	52,3 - 68,3
représentant-e du service clientèle	44,0 - 50,0	47,0 - 53,0	51,0 - 60,0
représentant-e du support technique	42,0 - 52,0	45,7 - 52,0	52,6 - 66,0
responsable d'équipe	60,0 - 65,0	65,0 - 72,0	71,0 - 79,0
souscripteur/souscriptrice	55,0 - 60,0	61,6 - 71,0	72,0 - 79,0
professionnels des services administratifs	junior	interm.	sénior
adjoint à la répartition	47,6 - 60,6	53,8 - 69,2	60,6 - 77,9
adjoint chargé de projets	45,8 - 60,9	50,5 - 68,5	56,6 - 77,9
adjoint-e à la direction	54,9 - 75,2	64,2 - 89,0	74,6 - 101,7
adjoint-e à la direction (bilingue)	54,7 - 67,0	58,0 - 73,0	65,0 - 80,7
adjoint-e administratif	38,9 - 49,6	42,5 - 55,3	47,3 - 62,3
adjoint-e administratif (bilingue)	50,0 - 57,6	59,0 - 74,5	61,3 - 79,1
adjoint-e aux achats	38,1 - 49,6	44,3 - 57,4	50,3 - 63,6
adjoint-e aux ventes	40,9 - 51,3	45,2 - 58,3	51,4 - 67,8
adjoint-e juridique	46,2 - 63,4	55,1 - 76,0	64,5 - 86,3
adjoint-e marketing	40,8 - 51,1	45,1 - 58,0	51,1 - 67,3
administrateur/administratrice de bail	47,0 - 61,7	54,4 - 72,1	62,7 - 82,6
administrateur/administratrice de propriété	36,9 - 48,5	41,4 - 55,8	47,5 - 64,9
administrateur/administratrice des ventes	42,4 - 56,9	49,0 - 66,7	56,7 - 76,4
assistant-e virtuelle	36,0 - 42,7	38,1 - 47,6	41,9 - 51,6
commis à la facturation	40,0 - 47,6	42,3 - 54,3	47,3 - 59,1
commis à la saisie de données	37,0 - 44,0	39,5 - 50,1	44,3 - 53,7

commis à la saisie des commandes	35,0 - 39,3	35,8 - 45,7	40,5 - 48,9
commis à l'approvisionnement	37,0 - 46,0	40,8 - 52,1	45,6 - 57,3
commis à l'inventaire	39,0 - 47,4	42,7 - 54,4	48,3 - 61,2
commis administratif	37,2 - 46,4	41,4 - 51,8	45,6 - 56,2
commis au classement	34,6 - 45,2	41,0 - 52,1	46,0 - 55,2
commis au courrier	36,3 - 45,2	41,0 - 50,5	45,0 - 53,1
commis aux avantages sociaux	38,3 - 49,3	43,9 - 57,2	50,3 - 65,2
commis aux commandes	37,0 - 43,5	39,2 - 49,8	44,1 - 55,2
commis aux réclamations	41,0 - 47,9	43,1 - 55,1	48,9 - 62,1
commis de bureau	38,2 - 46,9	41,7 - 52,1	46,1 - 57,9
coordinateur de projet	36,2 - 49,6	41,7 - 58,2	48,4 - 66,9
coordonnateur/coordonnatrice à l'inventaire	45,1 - 57,6	50,3 - 65,4	56,7 - 74,2
coordonnateur/coordonnatrice administratif	43,5 - 54,0	49,0 - 61,2	54,9 - 65,9
coordonnateur/coordonnatrice aux achats	52,1 - 68,0	58,9 - 78,4	67,2 - 90,0
coordonnateur/coordonnatrice de la logistique	46,4 - 61,3	54,2 - 72,0	62,5 - 82,1
coordonnateur/coordonnatrice de services	36,8 - 47,8	41,3 - 54,7	46,9 - 62,5
coordonnateur/coordonnatrice des pièces	37,0 - 43,8	36,7 - 50,3	41,5 - 56,4
coordonnateur/coordonnatrice des relations avec les donateurs	50,5 - 66,3	58,6 - 78,5	68,4 - 91,3
coordonnateur/coordonnatrice des ventes	48,9 - 60,2	52,7 - 66,6	58,4 - 75,9
coordonnateur/coordonnatrice du crédit-bail	43,4 - 57,0	50,3 - 66,5	57,8 - 75,9
coordonnateur/coordonnatrice RH	42,0 - 48,7	43,2 - 55,0	47,9 - 59,5
directeur/directrice administratif	58,8 - 75,8	64,1 - 84,3	71,0 - 94,3
gestionnaire de bureau	53,0 - 68,7	58,3 - 77,0	64,9 - 86,2
gestionnaire de la paie	44,2 - 58,0	50,4 - 67,3	57,8 - 77,1
gestionnaire de propriété	59,0 - 78,2	66,9 - 90,5	76,7 - 104,2
gestionnaire des contrats	93,8 - 118,9	105,0 - 135,9	119,2 - 155,3
réceptionniste	35,0 - 41,9	37,0 - 47,5	41,7 - 54,4

réceptionniste (bilingue)	37,1 - 49,2	41,1 - 54,0	47,4 - 55,4
spécialiste des services documentaires	35,0 - 41,2	37,2 - 47,3	41,8 - 49,5
spécialiste en documentation	38,9 - 51,4	46,8 - 59,8	52,8 - 63,5

soutien industriel

	junior	interm.	sénior
aide-opérateur/opératrice de machine	17,0 - 21,4	19,5 - 24,7	22,2 - 27,6
assembleur/assembleuse	17,0 - 20,5	18,2 - 23,6	20,7 - 26,9
assembleur/assembleuse de composants électroniques	18,0 - 22,6	19,5 - 24,9	21,5 - 27,4
cariste/conducteur de chariot élévateur	17,2 - 22,3	20,0 - 25,9	22,7 - 28,8
chauffeur/chauffeuse de livraison/transport	16,8 - 21,6	18,9 - 24,6	21,3 - 27,7
commis à l'emballage	16,3 - 20,8	18,2 - 23,7	20,5 - 27,0
commis à l'expédition et à la réception	17,2 - 21,5	19,6 - 24,8	22,3 - 28,2
commis à l'inventaire	18,1 - 22,8	20,5 - 26,2	23,2 - 29,4
commis aux pièces	17,0 - 21,1	17,7 - 24,2	20,0 - 27,1
commis d'entrepôt	17,9 - 23,3	21,4 - 26,9	24,0 - 28,4
concierge/gardien	17,0 - 18,5	16,7 - 21,1	18,6 - 22,5
conducteur/conductrice de chariot élévateur à contrepoids	17,5 - 18,0	19,0 - 21,0	21,0 - 24,0
expéditeur/réceptionnaire	17,7 - 21,8	19,4 - 24,3	21,5 - 27,2
journalier/journalière de production	17,0 - 20,1	18,4 - 23,9	21,3 - 26,1
manutentionnaire de matériaux	17,2 - 22,4	20,1 - 26,1	23,0 - 28,2
opérateur/opératrice de machine	17,7 - 23,4	20,3 - 27,2	23,3 - 31,0
préparateur/préparatrice de commandes	17,0 - 20,1	17,8 - 22,6	19,8 - 24,7
préposé à la fabrication	17,0 - 18,9	18,0 - 21,5	19,3 - 24,5
travaux généraux légers	17,0 - 19,3	17,6 - 22,9	20,3 - 24,6
travaux généraux lourds	17,2 - 22,3	20,2 - 25,9	23,0 - 28,0

technologies

architecture	junior	interm.	sénior
architecte (solutions/technique)	82,5 - 103,5	92,3 - 117,7	104,3 - 132,4
architecte d'application	96,4 - 129,5	109,3 - 150,0	125,5 - 172,8
architecte d'entreprise	88,5 - 119,8	101,3 - 139,3	116,7 - 160,4
architecte infonuagique	87,8 - 111,0	99,5 - 127,7	113,4 - 143,8
direction/leadership			
analyste d'affaire	64,0 - 83,6	72,0 - 95,9	81,9 - 108,8
coordonnateur centre de service informatique	70,0 - 80,0	85,0 - 95,0	95,0 - 115,0
directeur/directrice des technologies de l'information	96,2 - 129,2	122,3 - 164,5	154,0 - 206,9
gestionnaire des technologies de l'information	88,7 - 118,7	101,8 - 138,8	117,7 - 160,0
responsable du développement	95,0 - 110,0	115,0 - 125,0	125,0 - 155,0
données et analyse de données			
administrateur/administratrice de bases de données	69,6 - 95,2	82,0 - 113,7	96,5 - 130,7
analyste de données	65,3 - 87,9	75,4 - 103,4	87,6 - 118,1
architecte de données	69,6 - 92,5	80,3 - 108,6	93,2 - 124,4
architecte de données BI	89,4 - 120,6	100,2 - 137,9	113,7 - 156,4
développeur/développeuse en intelligence d'affaires	67,5 - 88,2	75,9 - 101,0	86,1 - 113,4
ingénieur-e de données massives	79,9 - 105,4	89,6 - 120,4	101,7 - 136,7
ingénieur-e des données	66,0 - 88,9	76,2 - 104,6	88,5 - 119,4
scientifique des données	76,2 - 103,2	88,8 - 122,0	103,5 - 139,1
gestion de projets			
analyste des systèmes de gestion	67,9 - 90,0	78,0 - 105,3	90,2 - 120,9
chef du bureau de projet	92,0 - 120,0	98,0 - 133,0	110,0 - 140,0
coach agile	70,7 - 91,9	80,7 - 106,7	92,5 - 121,9
coordinateur de projet	62,1 - 78,0	69,7 - 89,3	79,2 - 101,4
gestionnaire de programme	92,0 - 120,0	98,0 - 133,0	110,0 - 140,0

gestionnaire de projets (infrastructure)	94,8 - 129,0	107,6 - 149,7	123,7 - 172,6
gestionnaire de projets (logiciel)	89,6 - 119,3	100,4 - 136,4	113,9 - 155,3
gestionnaire de projets ERP	89,1 - 119,4	97,3 - 133,1	108,1 - 149,7
gestionnaire du produit	79,8 - 110,7	93,0 - 130,9	108,6 - 150,8
gestionnaire, développment organisationnel	66,9 - 90,5	78,1 - 108,2	92,2 - 127,1
propriétaire de produit	74,2 - 98,6	85,5 - 115,1	98,5 - 130,3
rédacteur/rédactrice technique	56,9 - 74,2	66,3 - 87,9	77,3 - 100,4
scrum master	72,2 - 94,8	81,8 - 109,5	93,7 - 125,8
informatique de réseau/infrastructure			
administrateur/administratrice linux/unix	77,8 - 101,9	87,9 - 117,3	100,4 - 133,6
administrateur/administratrice réseau	61,2 - 82,4	70,8 - 97,1	82,2 - 111,4
analyste en soutien technique	47,7 - 62,7	54,4 - 72,7	62,3 - 83,0
consultant en sécurité infonuagique	85,0 - 96,0	89,0 - 110,0	100,0 - 145,0
devops côté système	77,1 - 108,3	91,1 - 129,1	106,9 - 146,8
gestionnaire des systèmes	69,6 - 92,3	79,9 - 107,8	92,4 - 123,3
gestionnaire en sécurité de l'information	89,4 - 119,2	102,0 - 138,5	117,3 - 158,9
ingénieur-e de réseau	68,2 - 91,6	78,4 - 107,5	91,0 - 123,5
ingénieur-e en sécurité de l'information	72,6 - 97,9	83,9 - 115,1	97,5 - 131,3
ingénieur-e infonuagique	74,0 - 100,0	87,3 - 119,1	102,3 - 135,7
soutien technique	58,9 - 77,5	67,0 - 89,7	76,7 - 102,3
soutien technique (bilingue)	60,0 - 69,0	71,0 - 78,0	79,0 - 85,0
spécialiste en sécurité de l'information	54,8 - 72,4	62,8 - 84,5	72,4 - 96,2
logiciels d'application			
analyste du soutien aux applications	56,5 - 75,3	65,4 - 87,8	75,0 - 99,4
C++ / ingénieur-e systèmes embarqués	69,7 - 90,9	78,3 - 104,1	88,9 - 117,6
concepteur/conceptrice d'interface-utilisateur/d'expérience-utilisateur	65,7 - 85,4	73,4 - 97,1	82,7 - 108,8
consultant en intelligence artificielle	74,5 - 100,8	88,2 - 120,4	103,4 - 138,2

consultant workday	70,0 - 85,0	98,0 - 115,0	115,0 - 135,0
développeur/développeuse ,net/C#	69,7 - 90,9	78,3 - 104,1	88,9 - 117,6
développeur/développeuse d'applications mobiles (iOS/android)	63,4 - 98,2	89,2 - 126,0	108,2 - 137,2
développeur/développeuse de logiciel frontal	65,4 - 86,7	75,1 - 101,3	86,7 - 115,8
développeur/développeuse en apprentissage machine	74,5 - 111,9	100,9 - 141,1	121,3 - 154,2
développeur/développeuse full stack	75,4 - 100,1	86,7 - 116,8	100,1 - 132,9
développeur/développeuse java	68,2 - 89,0	76,6 - 101,9	87,0 - 115,1
développeur/développeuse RPA	51,8 - 68,6	59,6 - 80,0	68,5 - 90,4
développeur/développeuse SQL / bases de données	59,8 - 80,4	69,0 - 94,6	80,1 - 108,5
devops côté développement	63,5 - 86,0	73,9 - 101,9	86,4 - 117,0
directeur du développement et de l'ingénierie	106,4 - 152,0	142,7 - 203,9	188,0 - 268,1
gestionnaire du contrôle/assurance de la qualité	80,1 - 106,6	91,2 - 123,4	104,5 - 140,1
programmeur/programmeuse ERP	69,7 - 90,8	78,1 - 103,9	88,7 - 118,1
quality assurance analyst - manual	60,6 - 80,6	70,0 - 94,6	81,0 - 107,9
testeur/testeuse d'automatisation	75,0 - 95,0	95,0 - 110,0	115,0 - 125,0
testeur/testeuse manuel	47,6 - 63,6	55,5 - 75,3	64,7 - 86,0

cambridge

gestion industrielle

	junior	interm.	sénior
chef d'équipe mécanicien	83,2 - 84,5	87,4 - 90,0	92,0 - 99,4
directeur de la chaîne d'approvisionnement	103,6 - 125,8	136,4 - 165,9	168,9 - 205,4
Directeur de la Planification	110,5 - 144,1	138,1 - 180,6	171,8 - 224,6
directeur/directrice d'entrepôt	75,9 - 85,6	84,3 - 97,8	94,6 - 123,8
directeur/directrice d'usine	94,2 - 131,2	112,9 - 159,6	134,7 - 186,4
directeur/directrice de fabrication	109,1 - 132,4	141,8 - 172,4	176,1 - 214,0
directeur/directrice de l'ingénierie	87,0 - 117,0	99,3 - 136,0	114,3 - 155,6
directeur/directrice de l'approvisionnement	98,6 - 130,1	131,5 - 174,0	160,4 - 212,5
directeur/directrice de projets	105,7 - 128,4	133,3 - 162,1	164,2 - 199,7
directeur/directrice des achats	98,6 - 130,1	131,5 - 174,0	160,4 - 212,5
directeur/directrice des opérations	120,3 - 160,9	158,4 - 212,2	201,2 - 269,4
directeur-e qualité	88,4 - 119,5	111,9 - 151,4	137,5 - 186,5
gestionnaire d'atelier de soudure	62,8 - 72,3	71,0 - 87,0	81,1 - 105,3
gestionnaire d'atelier d'usinage	78,2 - 85,9	80,1 - 94,6	90,2 - 125,1
gestionnaire de la chaîne d'approvisionnement	80,1 - 107,3	92,6 - 125,6	106,6 - 141,6
gestionnaire de la logistique	83,6 - 110,2	94,4 - 126,7	107,4 - 144,2
gestionnaire de l'approvisionnement	80,2 - 105,2	88,5 - 118,5	99,1 - 133,6
gestionnaire de maintenance/entretien	91,5 - 110,5	105,2 - 120,8	115,4 - 144,5
gestionnaire de production	86,5 - 112,6	96,0 - 120,5	120,5 - 132,3
gestionnaire des achats	95,8 - 126,4	108,2 - 145,1	122,9 - 163,7
gestionnaire des opérations	81,4 - 111,4	93,6 - 130,0	107,8 - 147,0
gestionnaire du contrôle d'inventaire	63,6 - 82,9	71,0 - 94,5	80,2 - 107,0
gestionnaire du contrôle/assurance de la qualité	80,3 - 104,2	88,7 - 117,2	99,1 - 131,5

superviseur d'atelier de soudure	58,0 - 64,7	62,9 - 74,8	73,7 - 92,5
superviseur de logistique	51,7 - 65,7	57,8 - 74,7	65,0 - 84,1
superviseur-e de l'entretien	75,8 - 90,2	85,1 - 115,3	110,2 - 130,4
superviseur-e de production	70,6 - 85,8	82,4 - 105,3	102,4 - 119,4
superviseur-e d'entrepôt	65,0 - 72,3	70,4 - 84,8	80,4 - 96,3
surveillant-e de chantier	80,6 - 105,2	88,3 - 117,7	98,3 - 132,3

ingénierie

construction	junior	interm.	sénior
architecte	62,8 - 81,9	70,0 - 93,2	79,0 - 105,7
chargé de projets de construction	68,2 - 93,8	79,1 - 110,7	92,0 - 127,3
chargé-e de projet civil	81,7 - 108,8	92,0 - 124,9	104,6 - 141,2
concepteur/conceptrice mécanique	52,6 - 69,2	60,4 - 80,4	69,2 - 91,0
concepteur/ingénieur en génie électrique	75,5 - 99,1	84,8 - 113,8	96,6 - 129,8
contremaître	54,6 - 70,3	60,9 - 80,1	68,8 - 90,8
coordinateur de projet	45,5 - 59,5	51,6 - 68,3	58,6 - 77,2
coordonnateur/coordonnatrice BIM/VDC	51,7 - 67,0	60,1 - 79,4	70,3 - 98,3
dessinateur structure de bâtiment	69,3 - 91,9	79,1 - 106,9	90,9 - 121,3
dessinateur/dessinatrice	55,9 - 69,8	62,8 - 79,8	71,1 - 90,5
dessinateur/dessinatrice en architecture	54,9 - 71,0	63,7 - 84,1	74,6 - 99,1
dessinateur/dessinatrice en génie civil	56,3 - 70,2	63,0 - 79,9	71,2 - 90,7
dessinateur/dessinatrice en mécanique du bâtiment	51,2 - 65,4	57,5 - 74,4	64,6 - 83,2
dessinateur/dessinatrice mécanique	69,3 - 91,9	79,1 - 106,9	90,9 - 121,3
directeur/directrice de l'ingénierie	87,4 - 117,5	99,8 - 136,7	114,8 - 156,3
directeur/directrice de la construction	100,4 - 132,5	135,4 - 179,0	170,2 - 224,9
directeur/directrice de la santé et sécurité	62,7 - 80,5	71,9 - 93,7	82,5 - 106,6

directeur/directrice de projets	106,9 - 129,8	134,8 - 163,8	165,8 - 201,4
directeur/directrice des opérations	120,6 - 161,3	158,9 - 212,5	201,5 - 269,5
directeur/directrice général	102,5 - 110,4	108,6 - 123,8	115,2 - 148,2
estimeur/estimatrice	70,7 - 93,6	82,3 - 100,5	93,8 - 132,9
gestionnaire de la construction	78,2 - 102,1	85,7 - 114,2	95,4 - 128,6
gestionnaire de projets	76,5 - 105,4	88,9 - 124,3	103,3 - 142,2
gestionnaire des achats	96,4 - 127,2	108,9 - 146,0	123,7 - 164,6
gestionnaire des contrats	59,0 - 77,7	66,8 - 89,7	76,3 - 102,1
gestionnaire des opérations	81,6 - 111,8	94,0 - 130,4	108,1 - 147,4
gestionnaire immobilier	61,2 - 80,0	69,6 - 92,6	79,7 - 105,9
ingénieur-e civil	64,9 - 87,8	76,1 - 104,3	88,8 - 119,1
ingénieur-e de projet civil	75,8 - 104,0	87,6 - 122,4	101,8 - 141,2
ingénieur-e de projets	86,8 - 111,3	94,2 - 123,1	103,8 - 137,4
ingénieur-e électrique	65,5 - 91,2	80,0 - 113,0	97,0 - 132,3
ingénieur-e en environnement	63,5 - 84,6	73,0 - 99,4	84,7 - 114,3
ingénieur-e en mécanique du bâtiment	58,8 - 77,9	67,1 - 90,5	77,0 - 102,8
ingénieur-e en structure	70,6 - 93,7	80,6 - 109,2	92,9 - 124,9
ingénieur-e mécanique	62,8 - 88,5	78,1 - 111,2	95,5 - 130,4
ingénieur-e qualité	69,5 - 92,3	79,4 - 107,4	91,3 - 121,9
modélisateur/modélisatrice de bâtiment /concepteur de bâtiment	65,5 - 85,2	72,9 - 96,9	82,2 - 109,9
rédacteur/rédactrice de spécifications	53,5 - 68,7	60,4 - 78,8	68,5 - 89,0
responsable de terrain	68,0 - 89,9	77,2 - 104,3	88,8 - 120,7
responsable des services techniques	85,9 - 114,1	98,0 - 132,7	112,9 - 152,5
spécialiste en santé et sécurité	70,4 - 92,5	80,6 - 108,0	93,0 - 123,2
superviseur-e de chantier mécanique	53,0 - 67,9	59,7 - 78,0	67,9 - 89,1
superviseur-e de terrain	67,5 - 88,5	75,7 - 100,9	85,4 - 113,7
surintendant de chantier	85,6 - 125,2	103,6 - 150,7	145,1 - 196,4

technicien en architecture	73,5 - 96,9	84,5 - 113,5	97,7 - 129,3
technicien·ne en génie électrique	57,9 - 73,9	65,9 - 85,4	75,2 - 97,3
technicien·ne en génie mécanique	53,2 - 69,4	60,4 - 80,0	68,8 - 90,3
technologue en génie civil	46,0 - 62,1	54,8 - 74,4	64,3 - 84,8
énergie et pétrole			
acheteur/acheteuse	57,9 - 75,5	65,7 - 87,4	75,2 - 99,9
analyste SIG	43,4 - 57,1	49,1 - 65,4	55,6 - 73,5
chargé·e de projet civil	81,7 - 108,8	92,0 - 124,9	104,6 - 141,2
concepteur/conceptrice de pipelines	62,3 - 81,3	69,5 - 92,6	78,6 - 104,9
concepteur/conceptrice de structures	54,9 - 71,2	61,9 - 81,7	70,2 - 92,5
concepteur/conceptrice mécanique	52,6 - 69,2	60,4 - 80,4	69,2 - 91,0
concepteur/ingénieur en automatisation	57,2 - 76,0	65,5 - 88,5	75,2 - 100,9
concepteur/ingénieur en génie électrique	75,5 - 99,1	84,8 - 113,8	96,6 - 129,8
contrôleur·e de projet	52,5 - 69,3	58,7 - 79,1	66,4 - 89,7
coordinateur de projet	84,1 - 107,9	91,3 - 119,5	100,8 - 133,1
dessinateur/dessinatrice en génie civil	56,3 - 70,2	63,0 - 79,9	71,2 - 90,7
dessinateur/dessinatrice mécanique	54,0 - 69,8	60,6 - 80,5	69,5 - 94,1
directeur/directrice de l'ingénierie	103,6 - 140,9	120,2 - 166,3	139,7 - 190,1
directeur/directrice de la santé et sécurité	65,4 - 85,0	72,5 - 96,2	81,5 - 108,5
directeur/directrice de projets	106,9 - 129,8	134,8 - 163,8	165,8 - 201,4
directeur/directrice des opérations	120,6 - 161,3	158,9 - 212,5	201,5 - 269,5
estimateur/estimatrice	61,5 - 79,9	68,2 - 90,4	76,7 - 102,5
géologue	65,9 - 85,5	74,1 - 98,2	84,5 - 111,9
gestionnaire de contrats	97,0 - 122,5	108,4 - 139,8	122,9 - 159,4
gestionnaire de fiabilité	71,8 - 94,0	83,1 - 110,9	96,8 - 127,2
gestionnaire de programme	73,2 - 94,7	83,3 - 109,6	95,3 - 124,9
gestionnaire de projets	76,5 - 105,4	88,9 - 124,3	103,3 - 142,2

gestionnaire des achats	96,4 - 127,2	108,9 - 146,0	123,7 - 164,6
gestionnaire des contrats	59,0 - 77,7	66,8 - 89,7	76,3 - 102,1
gestionnaire des opérations	81,6 - 111,8	94,0 - 130,4	108,1 - 147,4
gestionnaire du contrôle d'inventaire	63,9 - 83,5	71,4 - 95,3	80,7 - 108,0
gestionnaire du contrôle/assurance de la qualité	80,7 - 104,8	89,1 - 118,0	99,7 - 132,4
ingénieur-e chimiste	70,6 - 102,5	89,7 - 130,0	110,1 - 150,1
ingénieur-e civil	64,9 - 87,8	76,1 - 104,3	88,8 - 119,1
ingénieur-e d'applications	76,5 - 101,1	88,1 - 118,4	101,9 - 134,3
ingénieur-e de machines fixes	56,4 - 71,8	61,9 - 80,2	68,6 - 89,2
ingénieur-e de production	63,9 - 85,6	74,0 - 101,1	86,2 - 115,8
ingénieur-e de projet civil	75,8 - 104,0	87,6 - 122,4	101,8 - 141,2
ingénieur-e de projets	86,8 - 111,3	94,2 - 123,1	103,8 - 137,4
ingénieur-e de service	55,8 - 72,8	62,4 - 83,3	70,9 - 96,0
ingénieur-e des installations	65,2 - 87,2	75,3 - 102,7	87,5 - 117,7
ingénieur-e des mines	70,3 - 93,7	79,4 - 108,0	90,6 - 122,6
ingénieur-e d'essai en génie électrique	70,6 - 94,9	82,0 - 112,4	95,9 - 129,9
ingénieur-e d'instrumentation et contrôle	67,7 - 89,7	77,1 - 104,3	88,7 - 118,8
ingénieur-e d'usine	71,1 - 95,0	83,4 - 113,6	98,1 - 131,0
ingénieur-e électrique	65,5 - 91,2	80,0 - 113,0	97,0 - 132,3
ingénieur-e en amélioration continue	79,5 - 103,8	88,4 - 117,6	99,5 - 131,9
ingénieur-e en approvisionnement stratégique	57,5 - 76,0	65,5 - 88,4	75,2 - 101,1
ingénieur-e en automatisation	64,3 - 85,7	73,9 - 100,5	85,6 - 115,3
ingénieur-e en contrôle de la qualité	69,5 - 92,3	79,4 - 107,4	91,3 - 121,9
ingénieur-e en contrôle des systèmes	65,5 - 87,9	75,9 - 103,7	88,4 - 118,8
ingénieur-e en environnement	63,5 - 84,6	73,0 - 99,4	84,7 - 114,3
ingénieur-e en fiabilité	69,7 - 90,8	80,2 - 106,5	92,9 - 121,9
ingénieur-e en géotechnique	64,7 - 84,7	73,8 - 98,8	85,2 - 113,3

ingénieur-e en ligne de transmission	78,7 - 99,5	85,2 - 109,7	93,6 - 121,7
ingénieur-e en mécanique du bâtiment	58,8 - 77,9	67,1 - 90,5	77,0 - 102,8
ingénieur-e en procédés	62,7 - 83,6	72,1 - 97,8	83,3 - 111,5
ingénieur-e en structure	70,6 - 93,7	80,6 - 109,2	92,9 - 124,9
ingénieur-e en tuyauterie	62,0 - 81,3	69,7 - 93,3	79,2 - 106,1
ingénieur-e hydraulique	66,5 - 88,6	76,4 - 103,7	88,3 - 118,6
ingénieur-e industriel	69,3 - 91,6	78,7 - 105,9	90,0 - 119,9
ingénieur-e mécanique	62,8 - 88,5	78,1 - 111,2	95,5 - 130,4
inspecteur/inspectrice de sante et securite	61,3 - 79,7	69,2 - 91,4	78,5 - 103,1
inspecteur/inspectrice en chef	54,7 - 71,5	61,3 - 81,4	69,1 - 91,4
inspecteur/inspectrice en environnement	52,7 - 67,0	57,8 - 75,0	64,3 - 83,9
planificateur/planificatrice de la demande	51,6 - 70,8	61,8 - 85,3	72,7 - 97,5
planificateur/planificatrice/scheduler	40,8 - 51,9	46,2 - 59,5	52,3 - 66,9
rédacteur/rédactrice de spécifications	53,5 - 68,7	60,4 - 78,8	68,5 - 89,0
responsable de catégorie	64,7 - 84,5	72,3 - 96,5	81,9 - 109,8
responsable du transport	84,0 - 110,9	94,9 - 127,5	108,1 - 145,1
responsable en contrôles de projets	86,3 - 118,3	99,5 - 138,6	115,0 - 158,4
spécialiste de catégorie	53,6 - 69,4	59,3 - 78,6	66,7 - 89,2
spécialiste de l'approvisionnement	59,6 - 77,3	66,0 - 87,5	74,3 - 99,4
spécialiste des achats	54,3 - 70,3	60,1 - 79,6	67,6 - 90,3
spécialiste des contrôles de projets	61,8 - 80,5	70,0 - 92,6	79,6 - 104,9
spécialiste du contrôle des coûts	50,5 - 65,0	56,3 - 74,0	63,6 - 83,7
spécialiste en contrats	59,6 - 77,7	67,6 - 89,7	77,1 - 101,6
surintendant-e	41,6 - 53,0	46,5 - 60,4	52,6 - 68,4
technicien-ne en génie électrique	57,9 - 73,9	65,9 - 85,4	75,2 - 97,3
technicien-ne en génie mécanique	53,2 - 69,4	60,4 - 80,0	68,8 - 90,3
technologue en génie civil	46,0 - 62,1	54,8 - 74,4	64,3 - 84,8

fabrication

acheteur maintenance	43,0 - 54,9	49,8 - 63,7	56,8 - 71,8
acheteur/acheteuse	57,9 - 75,5	65,7 - 87,4	75,2 - 99,9
analyste aux inventaires	52,9 - 68,4	59,4 - 78,2	67,3 - 89,1
analyste chaîne d'approvisionnement	54,5 - 71,9	61,9 - 83,1	70,7 - 94,1
approvisionneur	57,9 - 75,5	65,7 - 87,4	75,2 - 99,9
concepteur électronique	57,6 - 72,6	65,5 - 83,8	74,7 - 95,4
concepteur/conceptrice électrique	73,0 - 96,7	83,2 - 112,6	95,8 - 129,3
concepteur/conceptrice mécanique	52,6 - 69,2	60,4 - 80,4	69,2 - 91,0
concepteur/ingénieur en automatisation	57,2 - 76,0	65,5 - 88,5	75,2 - 100,9
dessinateur/dessinatrice en mécanique du bâtiment	51,2 - 65,4	57,5 - 74,4	64,6 - 93,2
dessinateur/dessinatrice mécanique	54,0 - 69,8	60,6 - 80,5	69,5 - 94,1
estimateur/estimatrice	61,5 - 79,9	68,2 - 90,4	76,7 - 102,5
gestionnaire de projets	76,5 - 105,4	88,9 - 124,3	103,3 - 142,2
Ingénieur,e robotique	73,3 - 96,4	82,5 - 110,5	93,7 - 124,7
ingénieur-e assurance qualité	62,4 - 81,9	70,3 - 94,0	79,8 - 105,9
ingénieur-e automatisation	57,2 - 76,0	65,5 - 88,5	75,2 - 100,9
ingénieur-e chimiste	70,6 - 102,5	89,7 - 130,0	110,1 - 150,1
ingénieur-e d'applications	76,5 - 101,1	88,1 - 118,4	101,9 - 134,3
ingénieur-e de machines fixes	56,4 - 71,8	61,9 - 80,2	68,6 - 89,2
ingénieur-e de mise en service et de démarrage	60,8 - 80,9	69,8 - 94,8	80,7 - 108,3
ingénieur-e de projets	86,8 - 111,3	94,2 - 123,1	103,8 - 137,4
ingénieur-e de service	55,8 - 72,8	62,4 - 83,3	70,9 - 96,0
ingénieur-e d'essai en génie électrique	70,6 - 94,9	82,0 - 112,4	95,9 - 129,9
ingénieur-e d'usine	64,2 - 85,5	73,7 - 100,0	85,2 - 114,1
ingénieur-e électrique	65,5 - 91,2	80,0 - 113,0	97,0 - 132,3
ingénieur-e électronique	79,6 - 103,9	88,6 - 117,9	99,8 - 132,2

ingénieur-e en amélioration continue	79,5 - 103,8	88,4 - 117,6	99,5 - 131,9
ingénieur-e en approvisionnement stratégique	57,5 - 76,0	65,5 - 88,4	75,2 - 101,1
ingénieur-e en automatisation	64,3 - 85,7	73,9 - 100,5	85,6 - 115,3
ingénieur-e en contrôle de la qualité	69,5 - 92,3	79,4 - 107,4	91,3 - 121,9
ingénieur-e en estimation	73,0 - 97,3	83,8 - 113,9	97,0 - 130,9
ingénieur-e en mécanique du bâtiment	58,8 - 77,9	67,1 - 90,5	77,0 - 102,8
ingénieur-e en procédés	62,7 - 83,6	72,1 - 97,8	83,3 - 111,5
ingénieur-e fiabilité/maintenance	69,7 - 90,8	80,2 - 106,5	92,9 - 121,9
ingénieur-e industriel	69,3 - 91,6	78,7 - 105,9	90,0 - 119,9
ingénieur-e mécanique	62,8 - 88,5	78,1 - 111,2	95,5 - 130,4
ingénieur-e qualité	56,4 - 75,0	65,7 - 88,6	76,4 - 101,0
ingénieur-e SCADA	67,0 - 89,0	76,7 - 104,0	88,5 - 118,8
ingénieur-e système	71,9 - 95,1	81,7 - 110,2	93,6 - 125,3
inspecteur/inspectrice de sante et securite	61,3 - 79,7	69,2 - 91,4	78,5 - 103,1
inspecteur/inspectrice en revêtements	39,1 - 55,0	44,4 - 65,0	50,7 - 70,8
inspecteur/inspectrice qualité	41,3 - 52,0	45,4 - 58,4	50,8 - 65,9
planificateur maintenance	55,2 - 69,2	62,3 - 79,4	70,7 - 89,7
planificateur/planificatrice de la demande	51,6 - 70,8	61,8 - 85,3	72,7 - 97,5
planificateur/planificatrice de production	49,7 - 65,4	57,1 - 75,8	65,1 - 84,8
spécialiste en logistique	47,5 - 61,1	53,8 - 70,2	61,2 - 79,9
spécialiste en santé et sécurité	70,4 - 92,5	80,6 - 108,0	93,0 - 123,2
spécialiste excellence opérationnelle	74,9 - 97,7	83,4 - 110,7	93,7 - 124,1
technicien-ne assurance/contrôle de la qualité	55,9 - 73,8	64,5 - 86,1	74,2 - 98,9
technicien-ne assurance/qualité	65,2 - 85,0	73,9 - 98,1	84,2 - 110,9
technicien-ne contrôle de la qualité	40,6 - 52,0	45,0 - 58,7	60,4 - 75,7
technicien-ne électronique	56,6 - 73,0	63,2 - 83,1	71,4 - 93,9
technicien-ne en génie électrique	57,9 - 73,9	65,9 - 85,4	75,2 - 97,3

technicien·ne en génie mécanique	53,2 - 69,4	60,4 - 80,0	68,8 - 90,3
----------------------------------	-------------	-------------	-------------

métiers spécialisés

	junior	interm.	sénior
assembleur/assembleuse mécanique	58,2 - 66,1	63,2 - 71,9	70,2 - 84,1
constructeur/constructrice de machines	65,0 - 72,0	67,1 - 77,1	75,5 - 89,3
électricien de chantier	79,2 - 86,1	84,1 - 90,4	89,0 - 101,4
électricien·ne d'entretien	79,0 - 85,1	83,4 - 89,9	87,9 - 99,1
électromécanicien·ne	61,8 - 73,4	68,7 - 77,9	75,5 - 87,3
machiniste contrôle numérique	60,8 - 74,4	68,4 - 80,1	76,1 - 88,9
machiniste conventionnel	60,4 - 73,4	67,1 - 81,2	75,9 - 86,9
mécanicien de chantier	79,1 - 84,2	82,3 - 90,6	87,5 - 101,2
mécanicien de poids lourd	78,2 - 82,8	81,7 - 85,4	83,9 - 95,8
mécanicien·ne d'entretien	78,2 - 84,1	82,7 - 88,1	85,3 - 95,8
mécanicien·ne d'équipement lourd	78,4 - 83,2	79,9 - 86,3	83,1 - 101,2
mécanicien·ne industriel	78,2 - 85,0	83,1 - 90,4	87,4 - 99,9
outilleur/outilleuse/ajusteur/ajusteuse	60,8 - 74,4	68,4 - 80,1	76,1 - 88,9
programmeur/programmeuse CNC	63,2 - 75,2	73,4 - 85,3	82,1 - 94,6
soudeur/soudeuse	45,7 - 60,1	56,4 - 69,7	65,1 - 79,9
soudeur-assembleur	60,1 - 73,8	69,2 - 82,1	80,1 - 92,1
technicien·ne de service	78,4 - 83,2	79,9 - 86,3	83,1 - 101,2
technicien·ne en automatisation	55,5 - 66,4	64,0 - 78,1	76,0 - 91,1

soutien d'affaires et opérations

professionnels des services administratifs	junior	interm.	sénior
adjoint à la répartition	49,9 - 63,2	56,2 - 71,9	63,2 - 80,8
adjoint à l'estimation	53,0 - 57,8	56,3 - 58,5	59,5 - 63,2

adjoint chargé de projets	47,9 - 63,1	52,6 - 70,9	58,8 - 80,4
adjoint-e à la direction	57,1 - 77,7	66,5 - 91,7	77,1 - 104,5
adjoint-e à la direction (bilingue)	58,4 - 79,0	68,0 - 93,2	78,5 - 105,9
adjoint-e administratif	40,9 - 51,7	44,5 - 57,5	49,3 - 64,6
adjoint-e administratif (bilingue)	46,0 - 55,3	47,9 - 58,3	52,3 - 61,6
adjoint-e aux achats	40,1 - 51,8	46,4 - 59,8	52,5 - 66,0
adjoint-e aux ventes	42,9 - 53,5	47,3 - 60,6	53,6 - 70,3
adjoint-e juridique	48,2 - 65,7	57,3 - 78,5	66,9 - 88,8
adjoint-e juridique de direction	63,6 - 69,5	69,5 - 76,8	75,0 - 83,6
adjoint-e marketing	42,9 - 53,5	47,3 - 60,6	53,5 - 70,1
administrateur/administratrice de bail	49,4 - 64,4	57,0 - 75,0	65,4 - 85,7
administrateur/administratrice de propriété	39,1 - 50,9	43,7 - 58,4	49,9 - 67,6
administrateur/administratrice des ventes	44,9 - 59,8	51,7 - 69,9	59,6 - 79,7
assistant-e virtuelle	36,3 - 44,6	40,1 - 49,7	43,9 - 53,7
commis à la facturation	39,0 - 49,8	44,4 - 56,5	49,4 - 61,5
commis à la saisie de données	36,8 - 46,0	41,5 - 52,2	46,3 - 55,8
commis à la saisie des commandes	32,2 - 39,8	36,5 - 46,1	41,0 - 49,3
commis à l'approvisionnement	36,9 - 46,4	41,3 - 52,5	46,0 - 57,6
commis à l'inventaire	38,2 - 47,8	43,1 - 54,7	48,7 - 61,4
commis administratif	39,1 - 48,4	43,4 - 53,9	47,7 - 58,4
commis au classement	36,5 - 47,1	42,9 - 54,2	48,0 - 57,4
commis au courrier	38,3 - 47,2	42,9 - 52,6	47,0 - 55,2
commis aux avantages sociaux	40,1 - 51,3	45,8 - 59,4	52,3 - 67,5
commis aux commandes	36,4 - 45,5	41,1 - 51,9	46,0 - 57,3
commis aux réclamations	39,8 - 50,0	45,0 - 57,2	51,0 - 64,4
commis de bureau	40,1 - 49,0	43,6 - 54,2	48,1 - 60,2
conseiller/conseillère en services	52,6 - 56,9	56,0 - 61,0	60,5 - 65,3

coordinateur de projet	38,4 - 52,0	43,9 - 60,8	50,7 - 69,6
coordonnateur/coordonnatrice à l'inventaire	47,4 - 60,1	52,7 - 68,1	59,2 - 76,9
coordonnateur/coordonnatrice administratif	45,5 - 56,2	51,1 - 63,5	57,1 - 68,2
coordonnateur/coordonnatrice aux achats	54,5 - 70,7	61,4 - 81,2	69,9 - 92,9
coordonnateur/coordonnatrice de la logistique	48,7 - 63,9	56,7 - 74,7	65,1 - 84,9
coordonnateur/coordonnatrice de services	39,1 - 50,2	43,5 - 57,2	49,2 - 65,1
coordonnateur/coordonnatrice des pièces	34,3 - 45,6	38,5 - 52,3	43,3 - 58,4
coordonnateur/coordonnatrice des relations avec les donateurs	52,9 - 68,9	61,1 - 81,2	71,1 - 94,1
coordonnateur/coordonnatrice des ventes	51,5 - 63,2	55,5 - 69,7	61,3 - 79,2
coordonnateur/coordonnatrice du crédit-bail	45,7 - 59,6	52,8 - 69,3	60,4 - 78,9
coordonnateur/coordonnatrice RH	40,0 - 50,8	45,1 - 57,2	49,9 - 61,6
directeur/directrice administratif	61,4 - 78,7	66,8 - 87,3	73,7 - 97,5
gestionnaire de bureau	55,1 - 71,1	60,6 - 79,6	67,3 - 88,9
gestionnaire de la paie	46,4 - 60,5	52,7 - 69,9	60,3 - 80,0
gestionnaire de propriété	61,7 - 81,2	69,7 - 93,7	79,7 - 107,5
gestionnaire des contrats	97,0 - 122,5	108,4 - 139,8	122,9 - 159,4
réceptionniste	35,5 - 43,8	38,9 - 49,5	43,6 - 56,5
réceptionniste (bilingue)	46,3 - 50,6	53,3 - 55,8	57,3 - 67,9
réceptionniste virtuelle	41,3 - 44,5	44,5 - 48,9	47,6 - 52,1
représentant,e des commandes (clerical)	42,3 - 48,9	48,0 - 53,0	53,5 - 58,3
spécialiste des services documentaires	34,2 - 43,1	39,1 - 49,3	43,7 - 51,5
spécialiste en documentation	40,8 - 53,5	48,8 - 62,0	54,9 - 65,7

soutien industriel

	junior	interm.	sénior
aide-opérateur/opératrice de machine	18,1 - 22,5	20,6 - 25,9	23,3 - 28,8
assembleur/assembleuse	17,5 - 21,5	19,3 - 24,7	21,8 - 28,0

assembleur/assembleuse de composants électroniques	19,0 - 23,7	20,6 - 26,0	22,5 - 28,6
cariste/conducteur de chariot élévateur	19,0 - 22,5	21,2 - 26,0	23,9 - 28,9
commis à l'emballage	17,4 - 21,9	19,3 - 24,9	21,6 - 28,2
commis à l'expédition et à la réception	18,3 - 22,6	20,6 - 25,9	23,4 - 29,4
commis à l'inventaire	18,4 - 23,0	20,7 - 26,3	23,4 - 29,5
commis aux pièces	18,0 - 21,9	19,5 - 25,1	21,8 - 28,1
commis d'entrepôt	18,2 - 23,4	21,6 - 27,1	24,2 - 28,5
concierge/gardien	18,7 - 20,6	19,8 - 22,2	21,7 - 23,6
conducteur/conductrice de camion à mât rétractable	20,0 - 23,8	22,2 - 25,6	24,2 - 26,4
conducteur/conductrice de chariot élévateur à contrepoids	19,0 - 22,5	21,2 - 26,0	23,9 - 28,9
conducteur/conductrice de chariot élévateur à fourche pour le ramassage des commandes	20,0 - 23,8	22,2 - 25,6	24,2 - 26,4
expéditeur/réceptionnaire	18,8 - 22,9	20,5 - 25,5	22,6 - 28,4
journalier/journalière de production	17,1 - 20,3	18,6 - 24,1	21,5 - 26,3
manutentionnaire de matériaux	18,6 - 22,6	20,3 - 26,3	23,1 - 28,3
opérateur/opératrice de machine	18,8 - 24,5	21,4 - 28,3	24,4 - 32,2
opérateur/opératrice de presse	19,4 - 25,4	22,2 - 29,3	25,2 - 32,8
peintre industriel	19,5 - 22,6	21,9 - 25,8	23,5 - 29,0
préparateur/préparatrice de commandes	17,6 - 20,3	18,5 - 22,8	20,0 - 24,9
préposé à la fabrication	17,5 - 20,0	18,2 - 22,6	20,4 - 25,6
travaux généraux légers	17,1 - 20,3	18,7 - 24,0	21,4 - 25,8
travaux généraux lourds	18,4 - 23,5	21,3 - 27,2	24,2 - 29,3

comté de brant

expérience client

	junior	interm.	sénior
agent-e d'assistance voyage bilingue	42,2 - 53,0	47,0 - 59,6	52,3 - 65,9
agent-e de clavardage bilingue	46,3 - 58,5	51,3 - 62,3	59,7 - 68,7
agent-e de prise de commande bilingue	36,9 - 46,0	41,6 - 52,4	46,5 - 57,8
agent-e de rétention de la clientèle bilingue	40,5 - 49,5	43,2 - 57,1	49,2 - 64,7
agent-e de sondage bilingue	39,8 - 45,1	41,3 - 52,7	46,9 - 57,6
agent-e de télémarketing bilingue	40,1 - 46,5	45,2 - 53,1	51,5 - 57,4
agent-e junior de collection bilingue	37,1 - 47,1	41,5 - 53,9	46,9 - 60,3
chef d'équipe service à la clientèle bilingue	50,5 - 61,1	52,5 - 64,8	54,5 - 68,7
conseiller en assurances bilingue	59,5 - 75,1	64,6 - 83,3	71,4 - 93,3
directeur des opérations de centre d'appels bilingue	66,0 - 85,1	73,8 - 96,9	83,1 - 108,8
formateur/formatrice du service à la clientèle bilingue	50,2 - 59,2	55,5 - 68,6	59,3 - 78,0
gestionnaire du service à la clientèle bilingue	76,7 - 100,7	86,2 - 115,6	98,2 - 132,5
planificateur de personnel bilingue	50,3 - 63,1	54,2 - 69,5	59,6 - 78,4
répartiteur/répartitrice téléphonique bilingue	42,6 - 54,1	48,3 - 62,0	54,7 - 70,2
représentant du service à la clientèle bilingue	44,5 - 50,4	48,8 - 56,7	52,3 - 63,6
représentant(e) bilingue de la gestion des commandes	42,2 - 53,3	47,5 - 61,1	54,0 - 69,9
représentant-e aux ventes internes bilingue	52,6 - 66,0	57,7 - 73,9	64,2 - 83,1
représentant-e du soutien technique - niveau 1 bilingue	46,8 - 62,0	53,5 - 71,4	60,7 - 80,2
responsable de la collecte de fonds	40,1 - 46,5	45,2 - 53,1	51,5 - 59,9
superviseur-e du service à la clientèle bilingue	60,8 - 79,9	68,6 - 91,8	78,0 - 104,4
superviseur-e ventes internes bilingue	73,0 - 97,6	82,8 - 112,7	94,5 - 127,6

gestion industrielle

	junior	interm.	sénior
chef d'équipe mécanicien	83,2 - 84,5	87,4 - 90,0	92,0 - 99,4
directeur de la chaîne d'approvisionnement	103,6 - 125,8	136,4 - 165,9	168,9 - 205,4
Directeur de la Planification	110,5 - 144,1	138,1 - 180,6	171,8 - 224,6
directeur/directrice d'entrepôt	75,9 - 85,6	84,3 - 97,8	94,6 - 123,8
directeur/directrice d'usine	94,2 - 131,2	112,9 - 159,6	134,7 - 186,4
directeur/directrice de fabrication	109,1 - 132,4	141,8 - 172,4	176,1 - 214,0
directeur/directrice de l'ingénierie	87,0 - 117,0	99,3 - 136,0	114,3 - 155,6
directeur/directrice de l'approvisionnement	98,6 - 130,1	131,5 - 174,0	160,4 - 212,5
directeur/directrice de projets	105,7 - 128,4	133,3 - 162,1	164,2 - 199,7
directeur/directrice des achats	98,6 - 130,1	131,5 - 174,0	160,4 - 212,5
directeur/directrice des opérations	120,3 - 160,9	158,4 - 212,2	201,2 - 269,4
directeur-e qualité	88,4 - 119,5	111,9 - 151,4	137,5 - 186,5
gestionnaire d'atelier de soudure	62,8 - 72,3	71,0 - 87,0	81,1 - 105,3
gestionnaire d'atelier d'usinage	78,2 - 85,9	80,1 - 94,6	90,2 - 125,1
gestionnaire de la chaîne d'approvisionnement	80,1 - 107,3	92,6 - 125,6	106,6 - 141,6
gestionnaire de la logistique	83,6 - 110,2	94,4 - 126,7	107,4 - 144,2
gestionnaire de l'approvisionnement	80,2 - 105,2	88,5 - 118,5	99,1 - 133,6
gestionnaire de maintenance/entretien	91,5 - 110,5	105,2 - 120,8	115,4 - 144,5
gestionnaire de production	86,5 - 112,6	96,0 - 120,5	120,5 - 132,3
gestionnaire des achats	95,8 - 126,4	108,2 - 145,1	122,9 - 163,7
gestionnaire des opérations	81,4 - 111,4	93,6 - 130,0	107,8 - 147,0
gestionnaire du contrôle d'inventaire	63,6 - 82,9	71,0 - 94,5	80,2 - 107,0
gestionnaire du contrôle/assurance de la qualité	80,3 - 104,2	88,7 - 117,2	99,1 - 131,5
superviseur d'atelier de soudure	58,0 - 64,7	62,9 - 74,8	73,7 - 92,5
superviseur de logistique	51,7 - 65,7	57,8 - 74,7	65,0 - 84,1
superviseur-e de l'entretien	75,8 - 90,2	85,1 - 115,3	110,2 - 130,4

superviseur-e de production	70,6 - 85,8	82,4 - 105,3	102,4 - 119,4
superviseur-e d'entrepôt	65,0 - 72,3	70,4 - 84,8	80,4 - 96,3
surveillant-e de chantier	80,6 - 105,2	88,3 - 117,7	98,3 - 132,3

ingénierie

construction	junior	interm.	sénior
architecte	63,5 - 82,5	70,6 - 93,8	79,7 - 106,4
chargé de projets de construction	68,1 - 93,3	78,8 - 110,1	91,6 - 126,7
chargé-e de projet civil	81,3 - 108,2	91,6 - 124,3	104,1 - 140,6
concepteur/conceptrice mécanique	52,6 - 69,0	60,3 - 80,1	69,0 - 90,6
concepteur/ingénieur en génie électrique	75,2 - 98,7	84,5 - 113,3	96,2 - 129,2
contremaître	54,5 - 70,0	60,8 - 79,7	68,6 - 90,3
coordinateur de projet	40,2 - 51,6	43,6 - 60,3	50,4 - 69,0
coordonnateur/coordonnatrice BIM/VDC	51,7 - 67,0	60,1 - 79,4	70,3 - 98,3
dessinateur structure de bâtiment	69,3 - 91,9	79,1 - 106,9	90,9 - 121,3
dessinateur/dessinatrice	55,8 - 69,5	62,6 - 79,4	70,8 - 90,0
dessinateur/dessinatrice en architecture	54,9 - 70,7	63,5 - 83,6	74,2 - 98,6
dessinateur/dessinatrice en génie civil	56,2 - 69,9	62,8 - 79,6	70,9 - 90,2
dessinateur/dessinatrice en mécanique du bâtiment	51,2 - 65,3	57,4 - 74,2	64,5 - 82,9
dessinateur/dessinatrice mécanique	69,3 - 91,9	79,1 - 106,9	90,9 - 121,3
directeur/directrice de l'ingénierie	87,0 - 117,0	99,3 - 136,0	114,3 - 155,6
directeur/directrice de la construction	99,9 - 131,9	134,8 - 178,3	169,6 - 224,4
directeur/directrice de la santé et sécurité	62,4 - 80,0	71,5 - 93,0	82,0 - 105,8
directeur/directrice de projets	105,7 - 128,4	133,3 - 162,1	164,2 - 199,7
directeur/directrice des opérations	120,3 - 160,9	158,4 - 212,2	201,2 - 269,4
directeur/directrice général	102,5 - 110,4	108,6 - 123,8	115,2 - 148,2

estimateur/estimatrice	70,7 - 93,6	82,3 - 100,5	93,8 - 132,9
gestionnaire de la construction	77,9 - 101,6	85,3 - 113,6	94,9 - 128,0
gestionnaire de projets	75,7 - 104,2	87,9 - 122,9	102,1 - 140,7
gestionnaire des achats	95,8 - 126,4	108,2 - 145,1	122,9 - 163,7
gestionnaire des contrats	58,5 - 76,9	66,2 - 88,7	75,5 - 101,0
gestionnaire des opérations	81,4 - 111,4	93,6 - 130,0	107,8 - 147,0
gestionnaire immobilier	60,9 - 79,3	69,1 - 91,7	79,0 - 104,9
ingénieur-e civil	64,8 - 87,4	75,8 - 103,8	88,5 - 118,5
ingénieur-e de projet civil	75,1 - 102,8	86,6 - 121,0	100,6 - 139,7
ingénieur-e de projets	86,5 - 110,8	93,7 - 122,5	103,3 - 136,8
ingénieur-e électrique	65,3 - 90,8	79,7 - 112,5	96,5 - 131,7
ingénieur-e en environnement	63,3 - 84,2	72,7 - 98,9	84,3 - 113,8
ingénieur-e en mécanique du bâtiment	58,7 - 77,6	66,9 - 90,1	76,7 - 102,4
ingénieur-e en structure	70,4 - 93,2	80,3 - 108,6	92,5 - 124,3
ingénieur-e mécanique	62,7 - 88,1	77,8 - 110,6	95,1 - 129,8
ingénieur-e qualité	69,3 - 91,9	79,1 - 106,9	90,9 - 121,3
modélisateur/modélisatrice de bâtiment /concepteur de bâtiment	65,5 - 85,2	72,9 - 96,9	82,2 - 109,9
rédacteur/rédactrice de spécifications	54,0 - 69,1	60,9 - 79,2	68,9 - 89,4
responsable de terrain	67,5 - 89,0	76,6 - 103,3	87,9 - 119,5
responsable des services techniques	85,5 - 113,6	97,6 - 132,1	112,4 - 151,8
spécialiste en santé et sécurité	70,2 - 92,1	80,3 - 107,5	92,5 - 122,6
superviseur-e de chantier mécanique	52,8 - 67,5	59,4 - 77,4	67,5 - 88,4
superviseur-e de terrain	67,0 - 87,6	75,1 - 99,9	84,6 - 112,6
surintendant de chantier	85,6 - 125,2	103,6 - 150,7	145,1 - 196,4
technicien en architecture	72,3 - 95,3	83,1 - 111,5	96,0 - 127,1
technicien-ne en génie électrique	57,8 - 73,6	65,7 - 85,0	74,9 - 96,8
technicien-ne en génie mécanique	53,2 - 69,1	60,2 - 79,6	68,6 - 89,8

technologue en génie civil	46,0 - 61,9	54,8 - 74,1	64,1 - 84,3
fabrication			
acheteur maintenance	43,3 - 55,0	50,0 - 63,8	56,9 - 71,8
acheteur/acheteuse	57,4 - 74,8	65,2 - 86,4	74,4 - 98,8
analyste aux inventaires	52,6 - 67,9	59,0 - 77,5	66,8 - 88,2
analyste chaîne d'approvisionnement	54,1 - 71,2	61,3 - 82,2	70,0 - 93,0
approvisionneur	57,4 - 74,8	65,2 - 86,4	74,4 - 98,8
concepteur électronique	57,5 - 72,3	65,3 - 83,4	74,4 - 94,8
concepteur/conceptrice électrique	72,7 - 96,3	82,8 - 112,1	95,4 - 128,7
concepteur/conceptrice mécanique	52,6 - 69,0	60,3 - 80,1	69,0 - 90,6
concepteur/ingénieur en automatisation	57,1 - 75,6	65,3 - 88,0	74,9 - 100,4
dessinateur/dessinatrice en mécanique du bâtiment	51,2 - 65,3	70,4 - 80,2	85,0 - 100,0
dessinateur/dessinatrice mécanique	54,0 - 69,5	60,5 - 80,1	69,3 - 93,6
estimateur/estimatrice	61,0 - 79,1	67,6 - 89,4	75,9 - 101,3
gestionnaire de projets	75,7 - 104,2	87,9 - 122,9	102,1 - 140,7
Ingénieur,e robotique	73,1 - 95,9	82,2 - 110,0	93,3 - 124,1
ingénieur-e assurance qualité	62,3 - 81,6	70,1 - 93,6	79,4 - 105,4
ingénieur-e automatisation	57,1 - 75,6	65,3 - 88,0	74,9 - 100,4
ingénieur-e chimiste	70,3 - 102,0	89,3 - 129,3	109,5 - 149,4
ingénieur-e d'applications	75,3 - 99,3	86,7 - 116,3	100,1 - 132,1
ingénieur-e de machines fixes	56,2 - 71,4	61,6 - 79,6	68,3 - 88,6
ingénieur-e de mise en service et de démarrage	61,2 - 81,2	70,2 - 95,1	81,0 - 108,7
ingénieur-e de projets	86,5 - 110,8	93,7 - 122,5	103,3 - 136,8
ingénieur-e de service	55,7 - 72,5	62,2 - 82,9	70,6 - 95,5
ingénieur-e d'essai en génie électrique	70,4 - 94,4	81,7 - 111,8	95,4 - 129,3
ingénieur-e d'usine	64,1 - 85,1	73,5 - 99,6	84,8 - 113,5
ingénieur-e électrique	65,3 - 90,8	79,7 - 112,5	96,5 - 131,7

ingénieur-e électronique	79,2 - 103,4	88,2 - 117,3	99,3 - 131,6
ingénieur-e en amélioration continue	79,2 - 103,2	88,0 - 116,9	98,9 - 131,1
ingénieur-e en approvisionnement stratégique	57,4 - 75,8	65,3 - 88,0	75,0 - 100,5
ingénieur-e en automatisation	64,1 - 85,3	73,6 - 100,0	85,2 - 114,7
ingénieur-e en contrôle de la qualité	69,3 - 91,9	79,1 - 106,9	90,9 - 121,3
ingénieur-e en estimation	72,8 - 96,8	83,4 - 113,4	96,5 - 130,3
ingénieur-e en mécanique du bâtiment	58,7 - 77,6	66,9 - 90,1	76,7 - 102,4
ingénieur-e en procédés	62,6 - 83,2	71,8 - 97,4	83,0 - 111,0
ingénieur-e fiabilité/maintenance	69,5 - 90,4	79,9 - 106,0	92,5 - 121,3
ingénieur-e industriel	69,1 - 91,2	78,4 - 105,4	89,6 - 119,3
ingénieur-e mécanique	62,7 - 88,1	77,8 - 110,6	95,1 - 129,8
ingénieur-e qualité	56,4 - 74,8	65,6 - 88,3	76,2 - 100,6
ingénieur-e SCADA	66,8 - 88,6	76,4 - 103,5	88,1 - 118,3
ingénieur-e système	71,7 - 94,7	81,3 - 109,7	93,2 - 124,7
inspecteur/inspectrice de sante et securite	61,0 - 79,2	68,9 - 90,8	78,0 - 102,3
inspecteur/inspectrice en revêtements	39,3 - 51,1	44,6 - 58,8	50,7 - 66,7
inspecteur/inspectrice qualité	41,4 - 52,0	45,5 - 58,4	50,9 - 65,8
planificateur maintenance	54,9 - 68,7	62,0 - 78,7	70,1 - 88,9
planificateur/planificatrice de la demande	51,4 - 70,2	61,4 - 84,5	72,1 - 96,6
planificateur/planificatrice de production	49,6 - 65,1	56,9 - 75,4	64,8 - 84,2
spécialiste en logistique	47,2 - 60,6	53,5 - 69,6	60,7 - 79,1
spécialiste en santé et sécurité	70,2 - 92,1	80,3 - 107,5	92,5 - 122,6
spécialiste excellence opérationnelle	74,2 - 96,6	82,5 - 109,4	92,6 - 122,7
technicien-ne assurance/contrôle de la qualité	55,8 - 73,4	64,3 - 85,7	73,9 - 98,3
technicien-ne assurance/qualité	64,3 - 83,6	72,7 - 96,4	82,8 - 109,0
technicien-ne contrôle de la qualité	40,7 - 52,0	45,1 - 58,7	50,5 - 65,6
technicien-ne électronique	56,5 - 72,7	63,0 - 82,7	71,1 - 93,4



technicien·ne en génie électrique	57,8 - 73,6	65,7 - 85,0	74,9 - 96,8
technicien·ne en génie mécanique	53,2 - 69,1	60,2 - 79,6	68,6 - 89,8

métiers spécialisés

	junior	interm.	sénior
assembleur/assembleuse mécanique	58,2 - 66,1	63,2 - 71,9	70,2 - 84,1
constructeur/constructrice de machines	65,0 - 72,0	67,1 - 77,1	75,5 - 89,3
électricien de chantier	79,2 - 86,1	84,1 - 90,4	89,0 - 101,4
électricien·ne d'entretien	79,0 - 85,1	83,4 - 89,9	87,9 - 99,1
électromécanicien·ne	61,8 - 73,4	68,7 - 77,9	75,5 - 87,3
machiniste contrôle numérique	60,8 - 74,4	68,4 - 80,1	76,1 - 88,9
machiniste conventionnel	60,4 - 73,4	67,1 - 81,2	75,9 - 86,9
mécanicien de chantier	79,1 - 84,2	82,3 - 90,6	87,5 - 101,2
mécanicien de poids lourd	78,2 - 82,8	81,7 - 85,4	83,9 - 95,8
mécanicien·ne d'entretien	78,2 - 84,1	82,7 - 88,1	85,3 - 95,8
mécanicien·ne d'équipement lourd	78,4 - 83,2	79,9 - 86,3	83,1 - 101,2
mécanicien·ne industriel	78,2 - 85,0	83,1 - 90,4	87,4 - 99,9
outilleur/outilleuse/ajusteur/ajusteuse	60,8 - 74,4	68,4 - 80,1	76,1 - 88,9
programmeur/programmeuse CNC	63,2 - 75,2	73,4 - 85,3	82,1 - 94,6
soudeur/soudeuse	45,7 - 60,1	56,4 - 69,7	65,1 - 79,9
soudeur-assembleur	60,1 - 73,8	69,2 - 82,1	80,1 - 92,1
technicien·ne de service	78,4 - 83,2	79,9 - 86,3	83,1 - 101,2
technicien·ne en automatisation	55,5 - 66,4	64,0 - 78,1	76,0 - 91,1

soutien d'affaires et opérations

professionnels des services administratifs	junior	interm.	sénior
adjoint à la répartition	49,9 - 63,1	56,1 - 71,7	63,1 - 80,4

adjoint à l'estimation	53,0 - 57,8	56,3 - 58,5	59,5 - 63,2
adjoint chargé de projets	47,4 - 62,4	52,1 - 70,0	58,2 - 79,3
adjoint-e à la direction	56,4 - 76,6	65,7 - 90,3	76,0 - 103,0
adjoint-e à la direction (bilingue)	58,4 - 79,0	68,0 - 93,2	78,5 - 105,9
adjoint-e administratif	40,5 - 51,1	44,1 - 56,9	48,9 - 63,8
adjoint-e administratif (bilingue)	46,0 - 55,3	47,9 - 58,3	52,3 - 61,6
adjoint-e aux achats	40,0 - 51,6	46,3 - 59,5	52,3 - 65,6
adjoint-e aux ventes	42,8 - 53,3	47,2 - 60,3	53,4 - 69,8
adjoint-e juridique	48,2 - 65,5	57,2 - 78,1	66,6 - 88,4
adjoint-e juridique de direction	63,6 - 69,5	69,5 - 76,8	75,0 - 83,6
adjoint-e marketing	42,7 - 53,1	47,0 - 60,1	53,1 - 69,4
administrateur/administratrice de bail	49,4 - 64,3	57,0 - 74,8	65,3 - 85,3
administrateur/administratrice de propriété	39,2 - 50,9	43,8 - 58,3	49,9 - 67,5
administrateur/administratrice des ventes	45,4 - 60,2	52,1 - 70,2	60,0 - 80,1
assistant-e virtuelle	36,8 - 45,0	40,5 - 50,1	44,3 - 54,0
commis à la facturation	39,0 - 49,6	44,3 - 56,3	49,3 - 61,2
commis à la saisie de données	37,3 - 46,4	41,9 - 52,5	46,7 - 56,2
commis à la saisie des commandes	32,7 - 41,4	38,1 - 47,8	42,6 - 51,0
commis à l'approvisionnement	38,4 - 48,1	42,9 - 54,3	47,6 - 59,4
commis à l'inventaire	39,7 - 49,5	44,7 - 56,5	50,4 - 63,3
commis administratif	39,6 - 48,8	43,8 - 54,3	48,0 - 58,8
commis au classement	37,1 - 47,6	43,4 - 54,7	48,5 - 57,8
commis au courrier	38,7 - 47,6	43,3 - 53,0	47,4 - 55,6
commis aux avantages sociaux	40,7 - 51,8	46,4 - 59,8	52,8 - 67,9
commis aux commandes	36,9 - 46,0	41,6 - 52,4	46,5 - 57,8
commis aux réclamations	40,2 - 50,3	45,4 - 57,6	51,3 - 64,7
commis de bureau	40,5 - 49,3	44,0 - 54,6	48,5 - 60,5

conseiller/conseillère en services	52,6 - 56,9	56,0 - 61,0	60,5 - 65,3
coordinateur de projet	38,2 - 51,6	43,6 - 60,3	50,4 - 69,0
coordonnateur/coordonnatrice à l'inventaire	47,3 - 59,9	52,6 - 67,7	59,0 - 76,5
coordonnateur/coordonnatrice administratif	45,0 - 55,5	50,6 - 62,7	56,5 - 67,3
coordonnateur/coordonnatrice aux achats	54,1 - 70,0	60,9 - 80,4	69,3 - 91,9
coordonnateur/coordonnatrice de la logistique	48,6 - 63,6	56,5 - 74,3	64,8 - 84,4
coordonnateur/coordonnatrice de services	39,1 - 50,1	43,5 - 57,0	49,2 - 64,8
coordonnateur/coordonnatrice des pièces	34,8 - 46,1	39,0 - 52,7	43,7 - 58,8
coordonnateur/coordonnatrice des relations avec les donateurs	52,6 - 68,4	60,7 - 80,5	70,5 - 93,2
coordonnateur/coordonnatrice des ventes	52,0 - 63,6	55,9 - 70,1	61,7 - 79,6
coordonnateur/coordonnatrice du crédit-bail	45,7 - 59,5	52,8 - 69,1	60,4 - 78,6
coordonnateur/coordonnatrice RH	40,5 - 51,3	45,7 - 57,6	50,4 - 62,1
directeur/directrice administratif	61,3 - 78,3	66,6 - 86,9	73,5 - 96,9
gestionnaire de bureau	55,0 - 70,7	60,4 - 79,0	67,0 - 88,2
gestionnaire de la paie	46,5 - 60,4	52,7 - 69,7	60,2 - 79,6
gestionnaire de propriété	61,6 - 80,8	69,5 - 93,2	79,4 - 107,0
gestionnaire des contrats	96,4 - 121,8	107,8 - 138,9	122,1 - 158,5
réceptionniste	36,1 - 44,3	39,4 - 50,0	44,1 - 57,0
réceptionniste (bilingue)	46,3 - 50,6	53,3 - 55,8	57,3 - 67,9
réceptionniste virtuelle	41,3 - 44,5	44,5 - 48,9	47,6 - 52,1
représentant,e des commandes (clerical)	42,3 - 48,9	48,0 - 53,0	53,5 - 58,3
spécialiste des services documentaires	34,8 - 43,6	39,7 - 49,8	44,3 - 52,0
spécialiste en documentation	41,3 - 54,0	49,3 - 62,4	55,4 - 66,2

soutien industriel

	junior	interm.	sénior
aide-opérateur/opératrice de machine	18,5 - 21,5	20,5 - 23,5	22,5 - 25,5

assembleur/assembleuse	19,5 - 22,5	21,5 - 24,5	23,5 - 26,5
assembleur/assembleuse de composants électroniques	18,3 - 21,3	20,3 - 23,3	22,3 - 25,3
cariste/conducteur de chariot élévateur	22,5 - 25,5	24,5 - 27,5	26,5 - 29,5
chauffeur/chauffeuse de livraison/transport	25,2 - 28,2	27,2 - 30,2	29,2 - 32,2
commis à l'emballage	18,1 - 21,1	20,1 - 23,1	22,1 - 25,3
commis à l'expédition et à la réception	20,5 - 23,6	22,6 - 25,8	24,3 - 27,8
commis à l'inventaire	21,1 - 24,1	23,1 - 26,1	25,1 - 28,1
commis aux pièces	18,5 - 21,5	20,6 - 23,5	22,8 - 25,6
commis d'entrepôt	18,1 - 21,1	20,1 - 23,2	22,3 - 25,4
concierge/gardien	18,1 - 21,1	20,8 - 23,5	22,6 - 25,8
conducteur/conductrice de camion à mât rétractable	23,5 - 26,4	25,4 - 28,6	27,5 - 30,2
conducteur/conductrice de chariot élévateur à contrepoids	22,1 - 25,3	24,2 - 27,3	26,1 - 29,2
conducteur/conductrice de chariot élévateur à fourche pour le ramassage des commandes	24,1 - 27,3	26,2 - 29,3	28,3 - 31,2
expéditeur/réceptionnaire	22,1 - 25,3	24,2 - 27,3	26,1 - 29,3
journalier/journalière de production	18,6 - 21,6	20,7 - 23,7	22,5 - 25,7
manutentionnaire de matériaux	22,5 - 25,6	24,5 - 27,8	26,4 - 29,3
opérateur/opératrice de machine	20,2 - 23,2	22,2 - 25,2	24,2 - 27,2
peintre industriel	22,5 - 25,5	24,4 - 27,4	25,5 - 28,5
préparateur/préparatrice de commandes	18,3 - 21,3	20,4 - 23,4	22,5 - 25,6
préposé à la fabrication	18,6 - 21,6	20,7 - 23,7	22,6 - 25,6
travaux généraux légers	17,5 - 20,6	19,6 - 22,1	21,6 - 24,8
travaux généraux lourds	19,5 - 22,5	21,2 - 24,5	23,5 - 28,6

comté de frontenac

expérience client

	junior	interm.	sénior
agent-e d'assistance voyage bilingue	41,1 - 51,7	45,9 - 58,3	51,1 - 64,5
agent-e de clavardage bilingue	45,2 - 57,2	50,1 - 64,6	56,2 - 72,5
agent-e de prise de commande bilingue	35,9 - 44,9	40,6 - 51,2	45,4 - 56,5
agent-e de rétention de la clientèle bilingue	37,1 - 48,3	42,2 - 55,8	48,1 - 63,3
agent-e de sondage bilingue	35,2 - 44,0	40,2 - 51,5	45,7 - 56,3
agent-e de télémarketing bilingue	35,4 - 44,0	39,1 - 50,1	44,3 - 57,9
agent-e junior de collection bilingue	36,7 - 46,8	41,3 - 53,5	46,6 - 60,0
chef d'équipe service à la clientèle bilingue	52,9 - 67,3	60,8 - 76,8	68,0 - 83,6
conseiller en assurances bilingue	58,6 - 74,0	63,7 - 82,1	70,3 - 92,0
directeur des opérations de centre d'appels bilingue	64,7 - 83,5	72,4 - 95,0	81,6 - 106,6
formateur/formatrice du service à la clientèle bilingue	45,7 - 59,6	52,0 - 69,1	59,7 - 78,6
gestionnaire du service à la clientèle bilingue	75,6 - 99,4	85,0 - 114,2	96,9 - 130,9
planificateur de personnel bilingue	50,2 - 62,9	54,0 - 69,3	59,5 - 78,2
répartiteur/répartitrice téléphonique bilingue	42,3 - 53,7	47,9 - 61,6	54,3 - 69,8
représentant du service à la clientèle bilingue	39,0 - 49,2	43,0 - 55,4	48,2 - 62,3
représentant(e) bilingue de la gestion des commandes	41,2 - 52,1	46,4 - 59,8	52,8 - 68,4
représentant-e aux ventes internes bilingue	51,2 - 64,4	56,3 - 72,2	62,7 - 81,3
représentant-e du soutien technique - niveau 1 bilingue	46,3 - 61,4	53,0 - 70,8	60,1 - 79,6
responsable de la collecte de fonds	35,8 - 45,6	41,0 - 52,9	46,5 - 59,1
superviseur-e du service à la clientèle bilingue	60,8 - 79,9	68,6 - 91,9	78,0 - 104,4
superviseur-e ventes internes bilingue	71,6 - 95,7	81,2 - 110,5	92,7 - 125,1

ingénierie

construction	junior	interm.	sénior
architecte	62,8 - 81,7	69,9 - 93,0	78,9 - 105,4
chargé de projets de construction	67,7 - 92,8	78,4 - 109,5	91,1 - 126,0
chargé-e de projet civil	80,7 - 107,6	91,0 - 123,6	103,5 - 139,7
concepteur/conceptrice mécanique	52,0 - 68,3	59,6 - 79,4	68,3 - 90,0
concepteur/ingénieur en génie électrique	74,6 - 98,1	83,8 - 112,6	95,6 - 128,5
contremaître	54,1 - 69,6	60,4 - 79,2	68,1 - 89,7
coordinateur de projet	40,0 - 51,5	43,5 - 60,1	50,2 - 68,8
coordonnateur/coordonnatrice BIM/VDC	51,7 - 67,0	60,1 - 79,4	70,3 - 98,3
dessinateur structure de bâtiment	69,3 - 91,9	79,1 - 106,9	90,9 - 121,3
dessinateur/dessinatrice	55,1 - 68,7	61,8 - 78,5	70,0 - 89,0
dessinateur/dessinatrice en architecture	54,2 - 69,9	62,8 - 82,7	73,4 - 97,5
dessinateur/dessinatrice en génie civil	55,6 - 69,1	62,1 - 78,7	70,1 - 89,2
dessinateur/dessinatrice en mécanique du bâtiment	50,4 - 64,2	56,4 - 73,0	63,4 - 81,7
dessinateur/dessinatrice mécanique	69,3 - 91,9	79,1 - 106,9	90,9 - 121,3
directeur/directrice de l'ingénierie	86,6 - 116,3	98,8 - 135,2	113,6 - 154,5
directeur/directrice de la construction	99,4 - 131,1	134,0 - 176,9	168,2 - 222,5
directeur/directrice de la santé et sécurité	61,6 - 79,0	70,6 - 91,8	80,9 - 104,4
directeur/directrice de projets	105,5 - 128,0	132,9 - 161,3	163,3 - 198,6
directeur/directrice des opérations	119,6 - 159,6	157,2 - 210,5	199,5 - 267,2
directeur/directrice général	102,5 - 110,4	108,6 - 123,8	115,2 - 148,2
estimateur/estimatrice	70,7 - 93,6	82,3 - 100,5	93,8 - 132,9
gestionnaire de la construction	77,5 - 101,1	84,8 - 113,0	94,4 - 127,2
gestionnaire de projets	75,6 - 103,9	87,7 - 122,6	101,9 - 140,2
gestionnaire des achats	94,6 - 124,8	106,8 - 143,3	121,4 - 161,5
gestionnaire des contrats	58,3 - 76,8	66,0 - 88,6	75,4 - 100,8

gestionnaire des opérations	80,9 - 110,8	93,1 - 129,3	107,2 - 146,0
gestionnaire immobilier	60,4 - 78,9	68,7 - 91,3	78,6 - 104,4
ingénieur-e civil	64,1 - 86,8	75,2 - 103,2	87,8 - 117,8
ingénieur-e de projet civil	74,9 - 102,6	86,5 - 120,7	100,4 - 139,2
ingénieur-e de projets	85,8 - 110,1	93,1 - 121,9	102,7 - 135,9
ingénieur-e électrique	64,6 - 90,2	79,1 - 111,8	95,9 - 131,0
ingénieur-e en environnement	62,6 - 83,6	72,1 - 98,3	83,7 - 113,1
ingénieur-e en mécanique du bâtiment	58,0 - 77,0	66,2 - 89,5	76,1 - 101,8
ingénieur-e en structure	69,7 - 92,6	79,6 - 108,0	91,8 - 123,6
ingénieur-e mécanique	62,0 - 87,5	77,1 - 110,0	94,5 - 129,0
ingénieur-e qualité	68,6 - 91,2	78,4 - 106,3	90,3 - 120,7
modélisateur/modélisatrice de bâtiment /concepteur de bâtiment	64,9 - 84,4	72,2 - 96,0	81,5 - 108,8
rédacteur/rédactrice de spécifications	53,0 - 67,9	59,8 - 77,9	67,7 - 88,1
responsable de terrain	67,1 - 88,6	76,1 - 102,8	87,5 - 118,9
responsable des services techniques	85,1 - 112,9	97,1 - 131,3	111,7 - 150,7
spécialiste en santé et sécurité	69,5 - 91,5	79,6 - 106,8	91,9 - 121,9
superviseur-e de chantier mécanique	52,2 - 66,8	58,8 - 76,8	66,9 - 87,8
superviseur-e de terrain	66,6 - 87,2	74,6 - 99,4	84,2 - 112,0
surintendant de chantier	85,6 - 125,2	103,6 - 150,7	145,1 - 196,4
technicien en architecture	71,7 - 94,6	82,5 - 110,9	95,4 - 126,4
technicien-ne en génie électrique	57,1 - 72,8	64,9 - 84,0	74,1 - 95,7
technicien-ne en génie mécanique	52,5 - 68,3	59,5 - 78,7	67,8 - 88,8
technologue en génie civil	45,4 - 61,2	54,1 - 73,3	63,3 - 83,4
fabrication			
acheteur maintenance	42,8 - 54,5	49,4 - 63,2	56,4 - 71,2
acheteur/acheteuse	57,2 - 74,6	65,0 - 86,2	74,3 - 98,6
analyste aux inventaires	52,4 - 67,6	58,7 - 77,2	66,5 - 87,9

analyste chaîne d'approvisionnement	53,9 - 71,0	61,2 - 82,1	69,9 - 92,8
approvisionneur	57,2 - 74,6	65,0 - 86,2	74,3 - 98,6
concepteur électronique	56,8 - 71,5	64,5 - 82,5	73,6 - 93,8
concepteur/conceptrice électrique	72,0 - 95,7	82,2 - 111,4	94,7 - 127,9
concepteur/conceptrice mécanique	52,0 - 68,3	59,6 - 79,4	68,3 - 90,0
concepteur/ingénieur en automatisation	56,4 - 74,8	64,6 - 87,0	74,1 - 99,2
dessinateur/dessinatrice en mécanique du bâtiment	50,4 - 64,2	56,4 - 73,0	63,4 - 81,7
dessinateur/dessinatrice mécanique	53,3 - 68,8	59,8 - 79,2	68,5 - 92,6
estimateur/estimatrice	60,9 - 78,9	67,4 - 89,3	75,8 - 101,1
gestionnaire de projets	75,6 - 103,9	87,7 - 122,6	101,9 - 140,2
Ingénieur,e robotique	72,4 - 95,3	81,5 - 109,3	92,6 - 123,4
ingénieur-e assurance qualité	61,6 - 80,9	69,4 - 92,9	78,8 - 104,7
ingénieur-e automatisation	56,4 - 74,8	64,6 - 87,0	74,1 - 99,2
ingénieur-e chimiste	69,7 - 101,4	88,6 - 128,6	108,9 - 148,3
ingénieur-e d'applications	74,7 - 98,7	86,0 - 115,6	99,5 - 131,3
ingénieur-e de machines fixes	55,6 - 70,7	60,9 - 78,9	67,5 - 87,9
ingénieur-e de mise en service et de démarrage	59,7 - 79,4	68,5 - 93,0	79,2 - 106,2
ingénieur-e de projets	85,8 - 110,1	93,1 - 121,9	102,7 - 135,9
ingénieur-e de service	55,0 - 71,7	61,5 - 82,0	69,9 - 94,4
ingénieur-e d'essai en génie électrique	69,7 - 93,8	81,0 - 111,2	94,8 - 128,5
ingénieur-e d'usine	63,4 - 84,5	72,8 - 99,0	84,2 - 112,9
ingénieur-e électrique	64,6 - 90,2	79,1 - 111,8	95,9 - 131,0
ingénieur-e électronique	78,6 - 102,8	87,6 - 116,7	98,7 - 130,8
ingénieur-e en amélioration continue	78,1 - 101,8	86,8 - 115,4	97,6 - 129,4
ingénieur-e en approvisionnement stratégique	56,5 - 74,7	64,3 - 86,8	73,9 - 99,2
ingénieur-e en automatisation	63,4 - 84,7	73,0 - 99,4	84,6 - 114,1
ingénieur-e en contrôle de la qualité	68,6 - 91,2	78,4 - 106,3	90,3 - 120,7

ingénieur-e en estimation	72,1 - 96,2	82,8 - 112,7	95,9 - 129,5
ingénieur-e en mécanique du bâtiment	58,0 - 77,0	66,2 - 89,5	76,1 - 101,8
ingénieur-e en procédés	61,9 - 82,6	71,2 - 96,8	82,3 - 110,4
ingénieur-e fiabilité/maintenance	68,8 - 89,8	79,2 - 105,4	91,8 - 120,6
ingénieur-e industriel	68,4 - 90,5	77,7 - 104,8	88,9 - 118,6
ingénieur-e mécanique	62,0 - 87,5	77,1 - 110,0	94,5 - 129,0
ingénieur-e qualité	55,9 - 74,1	65,0 - 87,6	75,5 - 99,7
ingénieur-e SCADA	66,1 - 88,0	75,7 - 102,9	87,5 - 117,6
ingénieur-e système	71,0 - 94,0	80,7 - 109,0	92,6 - 124,0
inspecteur/inspectrice de sante et securite	60,2 - 78,2	68,0 - 89,6	77,0 - 101,0
inspecteur/inspectrice en revêtements	38,8 - 50,5	44,1 - 58,2	50,2 - 66,1
inspecteur/inspectrice général	50,6 - 66,1	56,7 - 75,2	63,8 - 84,3
inspecteur/inspectrice qualité	40,9 - 51,5	45,0 - 57,8	50,3 - 65,2
planificateur maintenance	54,5 - 68,3	61,5 - 78,3	69,7 - 88,4
planificateur/planificatrice de la demande	51,1 - 70,0	61,1 - 84,2	71,9 - 96,2
planificateur/planificatrice de production	49,2 - 64,6	56,5 - 74,9	64,4 - 83,7
spécialiste en logistique	47,0 - 60,4	53,3 - 69,4	60,5 - 78,9
spécialiste en santé et sécurité	69,5 - 91,5	79,6 - 106,8	91,9 - 121,9
spécialiste excellence opérationnelle	74,0 - 96,4	82,3 - 109,2	92,4 - 122,3
technicien-ne assurance/contrôle de la qualité	55,1 - 72,6	63,5 - 84,8	73,1 - 97,2
technicien-ne assurance/qualité	63,7 - 83,0	72,1 - 95,7	82,2 - 108,3
technicien-ne contrôle de la qualité	40,3 - 51,5	44,6 - 58,1	50,0 - 65,0
technicien-ne électronique	55,8 - 71,8	62,3 - 81,8	70,3 - 92,3
technicien-ne en génie électrique	57,1 - 72,8	64,9 - 84,0	74,1 - 95,7
technicien-ne en génie mécanique	52,5 - 68,3	59,5 - 78,7	67,8 - 88,8

comté de hastings

ingénierie

construction	junior	interm.	sénior
architecte	61,1 - 79,5	67,9 - 90,5	76,7 - 102,7
chargé de projets de construction	65,1 - 89,4	75,4 - 105,6	87,7 - 121,6
chargé-e de projet civil	79,0 - 105,5	89,1 - 121,3	101,4 - 137,3
concepteur/conceptrice mécanique	51,1 - 66,9	58,5 - 77,8	66,9 - 88,1
concepteur/ingénieur en génie électrique	73,0 - 96,0	82,1 - 110,4	93,6 - 126,1
contremaître	52,2 - 67,2	58,3 - 76,4	65,7 - 86,7
coordinateur de projet	37,0 - 49,9	42,2 - 58,2	48,6 - 66,6
coordonnateur/coordonnatrice BIM/VDC	63,1 - 82,1	70,1 - 93,4	79,2 - 106,0
dessinateur structure de bâtiment	69,3 - 91,9	79,1 - 106,9	90,9 - 121,3
dessinateur/dessinatrice	53,7 - 66,9	60,2 - 76,5	68,1 - 86,7
dessinateur/dessinatrice en architecture	52,8 - 68,1	61,1 - 80,6	71,5 - 95,1
dessinateur/dessinatrice en génie civil	54,1 - 67,3	60,5 - 76,6	68,2 - 86,9
dessinateur/dessinatrice en mécanique du bâtiment	49,1 - 62,5	55,0 - 71,1	61,8 - 79,4
dessinateur/dessinatrice mécanique	69,3 - 91,9	79,1 - 106,9	90,9 - 121,3
directeur/directrice de l'ingénierie	83,3 - 112,2	95,1 - 130,7	109,6 - 149,8
directeur/directrice de la construction	95,7 - 126,7	129,5 - 171,9	163,4 - 216,9
directeur/directrice de la santé et sécurité	60,0 - 77,0	68,8 - 89,7	79,0 - 102,1
directeur/directrice de projets	102,3 - 124,5	129,3 - 157,5	159,5 - 194,3
directeur/directrice des opérations	115,6 - 155,1	152,7 - 205,3	194,5 - 261,4
directeur/directrice général	102,5 - 110,4	108,6 - 123,8	115,2 - 148,2
estimateur/estimatrice	70,7 - 93,6	82,3 - 100,5	93,8 - 132,9
gestionnaire de la construction	74,6 - 97,4	81,6 - 109,0	90,9 - 122,9

gestionnaire de projets	73,1 - 100,8	85,0 - 119,2	98,8 - 136,6
gestionnaire des achats	91,9 - 121,6	103,9 - 139,8	118,1 - 157,9
gestionnaire des contrats	56,5 - 74,3	63,9 - 85,8	72,9 - 97,7
gestionnaire des opérations	77,9 - 107,0	89,7 - 125,1	103,4 - 141,6
gestionnaire immobilier	58,8 - 76,7	66,8 - 88,8	76,4 - 101,6
ingénieur-e civil	62,9 - 84,9	73,6 - 101,1	86,0 - 115,6
ingénieur-e de projet civil	72,5 - 99,5	83,7 - 117,3	97,4 - 135,6
ingénieur-e de projets	84,0 - 108,0	91,2 - 119,6	100,7 - 133,5
ingénieur-e électrique	63,4 - 88,3	77,4 - 109,7	93,9 - 128,6
ingénieur-e en environnement	61,4 - 81,8	70,6 - 96,3	81,9 - 110,9
ingénieur-e en mécanique du bâtiment	57,0 - 75,4	64,9 - 87,7	74,5 - 99,7
ingénieur-e en structure	68,3 - 90,7	77,9 - 105,9	89,9 - 121,3
ingénieur-e mécanique	60,8 - 85,7	75,5 - 107,8	92,5 - 126,7
ingénieur-e qualité	67,2 - 89,3	76,8 - 104,2	88,4 - 118,4
modélisateur/modélisatrice de bâtiment /concepteur de bâtiment	64,9 - 84,4	72,2 - 96,0	81,5 - 108,8
rédacteur/rédactrice de spécifications	51,5 - 66,0	58,1 - 75,6	65,8 - 85,5
responsable de terrain	65,3 - 86,2	74,0 - 100,0	85,1 - 115,9
responsable des services techniques	81,8 - 108,9	93,4 - 126,9	107,7 - 146,1
spécialiste en santé et sécurité	68,1 - 89,6	78,0 - 104,7	90,0 - 119,6
superviseur-e de chantier mécanique	50,9 - 65,0	57,2 - 74,7	65,1 - 85,4
superviseur-e de terrain	64,8 - 84,8	72,6 - 96,7	81,9 - 109,1
surintendant de chantier	85,6 - 125,2	103,6 - 150,7	145,1 - 196,4
technicien en architecture	70,1 - 92,5	80,6 - 108,5	93,3 - 123,8
technicien-ne en génie électrique	55,7 - 70,8	63,2 - 81,9	72,1 - 93,3
technicien-ne en génie mécanique	51,2 - 66,5	58,0 - 76,7	66,0 - 86,5
technologue en génie civil	44,3 - 59,6	52,7 - 71,3	61,7 - 81,2

fabrication

acheteur maintenance	41,4 - 52,7	47,8 - 61,1	54,5 - 68,8
acheteur/acheteuse	55,5 - 72,2	62,9 - 83,5	71,9 - 95,6
analyste aux inventaires	50,5 - 65,2	56,6 - 74,4	64,1 - 84,8
analyste chaîne d'approvisionnement	52,2 - 68,8	59,2 - 79,5	67,6 - 90,0
approvisionneur	55,5 - 72,2	62,9 - 83,5	71,9 - 95,6
concepteur électronique	55,3 - 69,6	62,8 - 80,4	71,6 - 91,5
concepteur/conceptrice électrique	70,6 - 93,7	80,5 - 109,3	92,8 - 125,6
concepteur/conceptrice mécanique	51,1 - 66,9	58,5 - 77,8	66,9 - 88,1
concepteur/ingénieur en automatisation	54,9 - 72,8	62,9 - 84,8	72,1 - 96,8
dessinateur/dessinatrice en mécanique du bâtiment	49,1 - 62,5	55,0 - 71,1	61,8 - 79,4
dessinateur/dessinatrice mécanique	51,9 - 66,9	58,2 - 77,1	66,7 - 90,3
estimateur/estimatrice	58,9 - 76,4	65,3 - 86,5	73,3 - 98,0
gestionnaire de projets	73,1 - 100,8	85,0 - 119,2	98,8 - 136,6
Ingénieur,e robotique	70,9 - 93,3	79,8 - 107,2	90,7 - 121,1
ingénieur-e assurance qualité	60,4 - 79,3	68,0 - 91,0	77,1 - 102,6
ingénieur-e automatisation	54,9 - 72,8	62,9 - 84,8	72,1 - 96,8
ingénieur-e chimiste	68,2 - 99,3	86,8 - 126,3	106,8 - 145,9
ingénieur-e d'applications	72,9 - 96,5	84,1 - 113,2	97,2 - 128,7
ingénieur-e de machines fixes	54,0 - 68,6	59,2 - 76,6	65,6 - 85,2
ingénieur-e de mise en service et de démarrage	57,9 - 77,0	66,4 - 90,3	76,8 - 103,3
ingénieur-e de projets	84,0 - 108,0	91,2 - 119,6	100,7 - 133,5
ingénieur-e de service	53,6 - 69,8	59,9 - 79,9	68,0 - 92,1
ingénieur-e d'essai en génie électrique	68,3 - 91,9	79,3 - 109,0	92,9 - 126,2
ingénieur-e d'usine	62,2 - 82,7	71,3 - 96,9	82,4 - 110,7
ingénieur-e électrique	63,4 - 88,3	77,4 - 109,7	93,9 - 128,6
ingénieur-e électronique	77,0 - 100,7	85,8 - 114,4	96,7 - 128,5
ingénieur-e en amélioration continue	75,9 - 99,0	84,4 - 112,3	94,9 - 126,1

ingénieur-e en approvisionnement stratégique	55,0 - 72,6	62,6 - 84,4	71,8 - 96,4
ingénieur-e en automatisation	62,2 - 82,9	71,5 - 97,4	82,8 - 111,9
ingénieur-e en contrôle de la qualité	67,2 - 89,3	76,8 - 104,2	88,4 - 118,4
ingénieur-e en estimation	70,6 - 94,2	81,1 - 110,5	93,9 - 127,2
ingénieur-e en mécanique du bâtiment	57,0 - 75,4	64,9 - 87,7	74,5 - 99,7
ingénieur-e en procédés	60,7 - 80,8	69,7 - 94,8	80,6 - 108,2
ingénieur-e fiabilité/maintenance	67,5 - 87,9	77,6 - 103,3	89,9 - 118,4
ingénieur-e industriel	67,0 - 88,7	76,1 - 102,7	87,1 - 116,4
ingénieur-e mécanique	60,8 - 85,7	75,5 - 107,8	92,5 - 126,7
ingénieur-e qualité	54,4 - 72,1	63,3 - 85,2	73,5 - 97,2
ingénieur-e SCADA	64,8 - 86,1	74,1 - 100,8	85,6 - 115,4
ingénieur-e système	69,5 - 92,1	79,0 - 106,9	90,7 - 121,7
inspecteur/inspectrice de sante et securite	58,7 - 76,3	66,3 - 87,5	75,1 - 98,7
inspecteur/inspectrice en revêtements	38,0 - 49,2	43,0 - 56,7	48,9 - 64,3
inspecteur/inspectrice général	49,3 - 64,3	55,3 - 73,2	62,1 - 82,1
inspecteur/inspectrice qualité	40,0 - 50,2	43,9 - 56,3	49,1 - 63,5
planificateur maintenance	53,1 - 66,4	59,9 - 76,1	67,8 - 86,0
planificateur/planificatrice de la demande	49,3 - 67,4	59,0 - 81,1	69,3 - 92,8
planificateur/planificatrice de production	47,9 - 62,8	54,9 - 72,7	62,6 - 81,3
spécialiste en logistique	45,6 - 58,5	51,6 - 67,2	58,6 - 76,4
spécialiste en santé et sécurité	68,1 - 89,6	78,0 - 104,7	90,0 - 119,6
spécialiste excellence opérationnelle	71,7 - 93,4	79,7 - 106,0	89,6 - 118,9
technicien-ne assurance/contrôle de la qualité	53,7 - 70,7	61,9 - 82,6	71,1 - 94,9
technicien-ne assurance/qualité	62,3 - 81,1	70,5 - 93,6	80,3 - 105,9
technicien-ne contrôle de la qualité	39,3 - 50,2	43,5 - 56,6	48,7 - 63,2
technicien-ne électronique	54,4 - 69,9	60,7 - 79,6	68,4 - 90,0
technicien-ne en génie électrique	55,7 - 70,8	63,2 - 81,9	72,1 - 93,3

technicien·ne en génie mécanique	51,2 - 66,5	58,0 - 76,7	66,0 - 86,5
----------------------------------	-------------	-------------	-------------

ventes

ventes industrielles	junior	interm.	sénior
directeur succursale-distribution	80,0 - 95,0	90,0 - 115,0	110,0 - 145,0
représentant des ventes internes - distribution	55,2 - 64,8	64,3 - 75,8	75,0 - 77,9

comté de peterborough

expérience client

	junior	interm.	sénior
agent-e d'assistance voyage bilingue	41,0 - 51,5	45,7 - 57,9	50,9 - 64,1
agent-e de clavardage bilingue	45,0 - 56,9	49,9 - 64,2	55,9 - 72,1
agent-e de prise de commande bilingue	35,9 - 44,7	40,4 - 50,9	45,2 - 56,2
agent-e de rétention de la clientèle bilingue	37,0 - 48,1	42,0 - 55,5	47,9 - 62,9
agent-e de sondage bilingue	34,9 - 43,9	40,1 - 51,3	45,5 - 56,0
agent-e de télémarketing bilingue	35,1 - 43,5	38,7 - 49,5	43,8 - 57,2
agent-e junior de collection bilingue	36,1 - 45,9	40,5 - 52,6	45,7 - 58,9
chef d'équipe service à la clientèle bilingue	52,0 - 66,1	59,7 - 75,5	66,8 - 82,2
conseiller en assurances bilingue	57,5 - 72,6	62,5 - 80,6	69,0 - 90,3
directeur des opérations de centre d'appels bilingue	63,7 - 82,3	71,3 - 93,7	80,4 - 105,2
formateur/formatrice du service à la clientèle bilingue	44,9 - 58,6	51,2 - 67,9	58,7 - 77,2
gestionnaire du service à la clientèle bilingue	74,3 - 97,6	83,5 - 112,2	95,2 - 128,7
planificateur de personnel bilingue	49,2 - 61,8	53,0 - 68,1	58,4 - 76,9
répartiteur/répartitrice téléphonique bilingue	41,5 - 52,7	47,0 - 60,4	53,3 - 68,5
représentant du service à la clientèle bilingue	38,9 - 48,9	42,9 - 55,1	48,0 - 61,9
représentant(e) bilingue de la gestion des commandes	41,0 - 51,8	46,2 - 59,4	52,5 - 68,0
représentant-e aux ventes internes bilingue	50,6 - 63,6	55,6 - 71,3	61,9 - 80,3
représentant-e du soutien technique - niveau 1 bilingue	45,7 - 60,6	52,3 - 69,8	59,4 - 78,5
responsable de la collecte de fonds	35,5 - 45,5	40,8 - 52,6	46,3 - 58,8
superviseur-e du service à la clientèle bilingue	59,8 - 78,5	67,5 - 90,3	76,7 - 102,8
superviseur-e ventes internes bilingue	70,5 - 94,3	80,0 - 109,1	91,4 - 123,6

gestion industrielle

	junior	interm.	sénior
chef d'équipe mécanicien	83,2 - 84,5	87,4 - 90,0	92,0 - 99,4
directeur de la chaîne d'approvisionnement	100,5 - 122,1	132,6 - 161,4	164,3 - 200,1
Directeur de la Planification	107,2 - 140,1	134,3 - 175,8	167,2 - 219,0
directeur/directrice d'entrepôt	66,7 - 86,8	74,1 - 98,3	83,2 - 110,7
directeur/directrice d'usine	91,3 - 127,4	109,5 - 155,2	130,8 - 181,5
directeur/directrice de fabrication	105,8 - 128,6	137,8 - 167,7	171,4 - 208,6
directeur/directrice de l'ingénierie	84,4 - 113,5	96,3 - 132,1	110,8 - 151,3
directeur/directrice de l'approvisionnement	95,6 - 126,4	127,7 - 169,3	156,0 - 207,1
directeur/directrice de projets	104,1 - 126,5	131,4 - 159,8	161,8 - 196,9
directeur/directrice des achats	95,6 - 126,4	127,7 - 169,3	156,0 - 207,1
directeur/directrice des opérations	116,4 - 156,1	153,7 - 206,5	195,6 - 262,7
directeur-e qualité	85,7 - 115,9	108,5 - 147,2	133,6 - 181,6
gestionnaire d'atelier de soudure	58,0 - 64,7	62,9 - 74,8	73,1 - 92,3
gestionnaire d'atelier d'usinage	61,0 - 78,2	67,6 - 88,5	75,9 - 100,3
gestionnaire de la chaîne d'approvisionnement	77,6 - 104,1	89,7 - 122,0	103,4 - 137,6
gestionnaire de la logistique	81,0 - 106,9	91,5 - 123,0	104,2 - 140,2
gestionnaire de l'approvisionnement	77,7 - 102,0	85,8 - 115,0	96,1 - 129,8
gestionnaire de maintenance/entretien	62,5 - 81,8	71,2 - 94,4	80,9 - 105,5
gestionnaire de production	82,3 - 108,6	93,0 - 125,4	106,4 - 143,2
gestionnaire des achats	92,9 - 122,7	104,9 - 141,1	119,3 - 159,2
gestionnaire des opérations	78,7 - 107,8	90,6 - 126,0	104,3 - 142,5
gestionnaire du contrôle d'inventaire	62,5 - 81,6	69,8 - 93,0	78,9 - 105,4
gestionnaire du contrôle/assurance de la qualité	77,8 - 101,0	85,9 - 113,8	96,1 - 127,7
superviseur d'atelier de soudure	54,3 - 70,3	61,2 - 80,7	69,3 - 91,3
superviseur de logistique	50,3 - 64,1	56,3 - 72,9	63,4 - 82,2
superviseur-e de l'entretien	59,3 - 77,4	67,3 - 89,6	77,0 - 102,5

superviseur-e de production	56,9 - 72,9	63,1 - 82,5	70,9 - 93,4
superviseur-e d'entrepôt	52,2 - 68,0	59,3 - 78,5	67,6 - 89,2
surveillant-e de chantier	78,1 - 102,1	85,6 - 114,2	95,3 - 128,5

ingénierie

construction	junior	interm.	sénior
architecte	61,6 - 80,1	68,5 - 91,1	77,3 - 103,4
chargé de projets de construction	65,9 - 90,5	76,3 - 106,8	88,8 - 123,0
chargé-e de projet civil	79,3 - 105,8	89,4 - 121,6	101,7 - 137,7
concepteur/conceptrice mécanique	51,2 - 67,2	58,7 - 78,1	67,2 - 88,4
concepteur/ingénieur en génie électrique	73,3 - 96,4	82,4 - 110,8	93,9 - 126,5
contremaître	53,2 - 68,4	59,3 - 77,8	66,9 - 88,2
coordinateur de projet	37,4 - 50,5	42,7 - 59,0	49,3 - 67,6
coordonnateur/coordonnatrice BIM/VDC	63,5 - 82,7	70,7 - 94,1	79,8 - 106,7
dessinateur structure de bâtiment	69,3 - 91,9	79,1 - 106,9	90,9 - 121,3
dessinateur/dessinatrice	54,8 - 68,4	61,5 - 78,1	69,6 - 88,6
dessinateur/dessinatrice en architecture	53,9 - 69,6	62,5 - 82,3	73,0 - 97,1
dessinateur/dessinatrice en génie civil	55,3 - 68,7	61,8 - 78,3	69,7 - 88,8
dessinateur/dessinatrice en mécanique du bâtiment	50,0 - 63,8	56,0 - 72,5	63,0 - 81,1
dessinateur/dessinatrice mécanique	69,3 - 91,9	79,1 - 106,9	90,9 - 121,3
directeur/directrice de l'ingénierie	84,4 - 113,5	96,3 - 132,1	110,8 - 151,3
directeur/directrice de la construction	96,9 - 128,1	131,0 - 173,6	165,0 - 218,8
directeur/directrice de la santé et sécurité	61,1 - 78,4	70,1 - 91,3	80,4 - 103,9
directeur/directrice de projets	104,1 - 126,5	131,4 - 159,8	161,8 - 196,9
directeur/directrice des opérations	116,4 - 156,1	153,7 - 206,5	195,6 - 262,7
directeur/directrice général	102,5 - 110,4	108,6 - 123,8	115,2 - 148,2

estimateur/estimatrice	70,7 - 93,6	82,3 - 100,5	93,8 - 132,9
gestionnaire de la construction	75,5 - 98,5	82,7 - 110,2	92,0 - 124,3
gestionnaire de projets	74,3 - 102,5	86,3 - 121,1	100,5 - 138,7
gestionnaire des achats	92,9 - 122,7	104,9 - 141,1	119,3 - 159,2
gestionnaire des contrats	57,3 - 75,4	64,8 - 87,2	74,1 - 99,3
gestionnaire des opérations	78,7 - 107,8	90,6 - 126,0	104,3 - 142,5
gestionnaire immobilier	59,3 - 77,4	67,3 - 89,6	77,0 - 102,5
ingénieur-e civil	63,1 - 85,2	73,9 - 101,4	86,3 - 115,9
ingénieur-e de projet civil	73,6 - 101,2	85,1 - 119,3	99,0 - 137,7
ingénieur-e de projets	84,3 - 108,3	91,5 - 119,9	101,0 - 133,9
ingénieur-e électrique	63,6 - 88,6	77,7 - 110,0	94,2 - 129,0
ingénieur-e en environnement	61,6 - 82,1	70,9 - 96,6	82,2 - 111,3
ingénieur-e en mécanique du bâtiment	57,2 - 75,6	65,2 - 88,0	74,8 - 100,0
ingénieur-e en structure	68,5 - 91,0	78,2 - 106,2	90,2 - 121,7
ingénieur-e mécanique	61,0 - 86,0	75,8 - 108,2	92,8 - 127,0
ingénieur-e qualité	67,4 - 89,7	77,1 - 104,5	88,7 - 118,7
modélisateur/modélisatrice de bâtiment /concepteur de bâtiment	68,5 - 89,1	76,3 - 101,2	86,1 - 114,6
rédacteur/rédactrice de spécifications	51,8 - 66,4	58,5 - 76,2	66,3 - 86,0
responsable de terrain	65,8 - 86,9	74,7 - 100,9	85,8 - 116,9
responsable des services techniques	82,9 - 110,2	94,6 - 128,3	109,0 - 147,6
spécialiste en santé et sécurité	68,3 - 89,9	78,2 - 105,0	90,3 - 120,0
superviseur-e de chantier mécanique	51,3 - 65,7	57,8 - 75,4	65,7 - 86,3
superviseur-e de terrain	65,3 - 85,5	73,2 - 97,6	82,6 - 110,1
surintendant de chantier	85,6 - 125,2	103,6 - 150,7	145,1 - 196,4
technicien en architecture	70,8 - 93,3	81,4 - 109,3	94,1 - 124,7
technicien-ne en génie électrique	56,9 - 72,4	64,6 - 83,7	73,7 - 95,3
technicien-ne en génie mécanique	52,3 - 68,0	59,2 - 78,4	67,4 - 88,4

technologue en génie civil	45,2 - 60,9	53,8 - 72,9	63,0 - 83,0
fabrication			
acheteur maintenance	41,6 - 52,9	48,0 - 61,4	54,8 - 69,2
acheteur/acheteuse	56,2 - 73,3	63,8 - 84,9	73,0 - 97,2
analyste aux inventaires	52,1 - 67,1	58,3 - 76,7	66,0 - 87,4
analyste chaîne d'approvisionnement	52,9 - 69,8	60,1 - 80,7	68,6 - 91,5
approvisionneur	56,2 - 73,3	63,8 - 84,9	73,0 - 97,2
concepteur électronique	56,5 - 71,1	64,2 - 82,1	73,2 - 93,4
concepteur/conceptrice électrique	70,8 - 94,0	80,8 - 109,6	93,1 - 126,0
concepteur/conceptrice mécanique	51,2 - 67,2	58,7 - 78,1	67,2 - 88,4
concepteur/ingénieur en automatisation	56,1 - 74,4	64,2 - 86,7	73,7 - 98,9
dessinateur/dessinatrice en mécanique du bâtiment	50,0 - 63,8	56,0 - 72,5	63,0 - 81,1
dessinateur/dessinatrice mécanique	53,0 - 68,4	59,5 - 78,8	68,1 - 92,2
estimateur/estimatrice	59,8 - 77,6	66,2 - 87,9	74,5 - 99,7
gestionnaire de projets	74,3 - 102,5	86,3 - 121,1	100,5 - 138,7
Ingénieur,e robotique	71,2 - 93,6	80,1 - 107,5	91,0 - 121,4
ingénieur-e assurance qualité	60,6 - 79,5	68,2 - 91,3	77,4 - 103,0
ingénieur-e automatisation	56,1 - 74,4	64,2 - 86,7	73,7 - 98,9
ingénieur-e chimiste	68,5 - 99,6	87,1 - 126,6	107,1 - 146,4
ingénieur-e d'applications	73,6 - 97,3	84,8 - 114,0	98,1 - 129,6
ingénieur-e de machines fixes	55,3 - 70,3	60,6 - 78,5	67,2 - 87,3
ingénieur-e de mise en service et de démarrage	58,9 - 78,4	67,7 - 91,9	78,2 - 105,1
ingénieur-e de projets	84,3 - 108,3	91,5 - 119,9	101,0 - 133,9
ingénieur-e de service	54,8 - 71,3	61,2 - 81,6	69,5 - 94,1
ingénieur-e d'essai en génie électrique	68,6 - 92,2	79,6 - 109,4	93,2 - 126,6
ingénieur-e d'usine	62,4 - 83,0	71,5 - 97,2	82,7 - 111,0
ingénieur-e électrique	63,6 - 88,6	77,7 - 110,0	94,2 - 129,0

ingénieur-e électronique	77,2 - 101,0	86,1 - 114,8	97,0 - 128,9
ingénieur-e en amélioration continue	76,7 - 100,0	85,3 - 113,4	95,9 - 127,3
ingénieur-e en approvisionnement stratégique	55,6 - 73,4	63,2 - 85,3	72,6 - 97,4
ingénieur-e en automatisation	62,4 - 83,2	71,7 - 97,7	83,1 - 112,2
ingénieur-e en contrôle de la qualité	67,4 - 89,7	77,1 - 104,5	88,7 - 118,7
ingénieur-e en estimation	70,9 - 94,6	81,4 - 110,9	94,2 - 127,5
ingénieur-e en mécanique du bâtiment	57,2 - 75,6	65,2 - 88,0	74,8 - 100,0
ingénieur-e en procédés	60,9 - 81,1	70,0 - 95,1	80,9 - 108,5
ingénieur-e fiabilité/maintenance	67,7 - 88,2	77,8 - 103,6	90,2 - 118,7
ingénieur-e industriel	67,3 - 89,0	76,4 - 103,1	87,4 - 116,7
ingénieur-e mécanique	61,0 - 86,0	75,8 - 108,2	92,8 - 127,0
ingénieur-e qualité	54,8 - 72,8	63,9 - 86,0	74,2 - 98,1
ingénieur-e SCADA	65,0 - 86,4	74,4 - 101,1	85,9 - 115,7
ingénieur-e système	69,8 - 92,4	79,3 - 107,2	91,0 - 122,1
inspecteur/inspectrice de sante et securite	59,8 - 77,7	67,5 - 89,1	76,5 - 100,5
inspecteur/inspectrice en revêtements	38,1 - 49,6	43,3 - 57,2	49,3 - 64,9
inspecteur/inspectrice qualité	40,2 - 50,6	44,2 - 56,8	49,4 - 64,1
planificateur maintenance	53,5 - 67,0	60,4 - 76,8	68,4 - 86,7
planificateur/planificatrice de la demande	50,8 - 69,5	60,7 - 83,7	71,4 - 95,8
planificateur/planificatrice de production	48,3 - 63,4	55,5 - 73,5	63,2 - 82,3
spécialiste en logistique	46,2 - 59,3	52,3 - 68,2	59,4 - 77,6
spécialiste en santé et sécurité	68,3 - 89,9	78,2 - 105,0	90,3 - 120,0
spécialiste excellence opérationnelle	72,7 - 95,0	80,9 - 107,7	91,0 - 120,9
technicien-ne assurance/contrôle de la qualité	54,9 - 72,2	63,2 - 84,4	72,7 - 96,9
technicien-ne assurance/qualité	62,8 - 81,8	71,1 - 94,4	81,1 - 106,8
technicien-ne contrôle de la qualité	39,5 - 50,6	43,8 - 57,1	49,1 - 63,8
technicien-ne électronique	55,5 - 71,5	62,0 - 81,4	69,9 - 92,0

technicien·ne en génie électrique	56,9 - 72,4	64,6 - 83,7	73,7 - 95,3
technicien·ne en génie mécanique	52,3 - 68,0	59,2 - 78,4	67,4 - 88,4

métiers spécialisés

	junior	interm.	sénior
assembleur/assembleuse mécanique	58,2 - 66,1	63,2 - 71,9	70,2 - 84,1
constructeur/constructrice de machines	65,0 - 72,0	67,1 - 77,1	75,5 - 89,3
électricien de chantier	79,2 - 86,1	84,1 - 90,4	89,0 - 101,4
électricien·ne d'entretien	79,0 - 85,1	83,4 - 89,9	87,9 - 99,1
électromécanicien·ne	61,8 - 73,4	68,7 - 77,9	75,5 - 87,3
machiniste contrôle numérique	60,8 - 74,4	68,4 - 80,1	76,1 - 88,9
machiniste conventionnel	60,4 - 73,4	67,1 - 81,2	75,9 - 86,9
mécanicien de chantier	79,1 - 84,2	82,3 - 90,6	87,5 - 101,2
mécanicien de poids lourd	78,2 - 82,8	81,7 - 85,4	83,9 - 95,8
mécanicien·ne d'entretien	78,2 - 84,1	82,7 - 88,1	85,3 - 95,8
mécanicien·ne d'équipement lourd	78,4 - 83,2	79,9 - 86,3	83,1 - 101,2
mécanicien·ne industriel	78,2 - 85,0	83,1 - 90,4	87,4 - 99,9
outilleur/outilleuse/ajusteur/ajusteuse	60,8 - 74,4	68,4 - 80,1	76,1 - 88,9
programmeur/programmeuse CNC	63,2 - 75,2	73,4 - 85,3	82,1 - 94,6
soudeur/soudeuse	45,7 - 60,1	56,4 - 69,7	65,1 - 79,9
soudeur-assembleur	60,1 - 73,8	69,2 - 82,1	80,1 - 92,1
technicien·ne de service	78,4 - 83,2	79,9 - 86,3	83,1 - 101,2
technicien·ne en automatisation	55,5 - 66,4	64,0 - 78,1	76,0 - 91,1

soutien industriel

	junior	interm.	sénior
aide-opérateur/opératrice de machine	18,6 - 21,3	20,7 - 23,8	22,6 - 25,7
assembleur/assembleuse	18,5 - 21,5	20,6 - 23,7	22,6 - 25,7

assembleur/assembleuse de composants électroniques	19,5 - 22,6	21,2 - 24,6	23,6 - 26,8
cariste/conducteur de chariot élévateur	21,1 - 24,2	23,2 - 26,1	25,3 - 28,5
chauffeur/chauffeuse de livraison/transport	20,1 - 23,1	22,2 - 25,3	24,5 - 27,6
commis à l'emballage	19,2 - 22,3	21,3 - 24,5	24,6 - 27,1
commis à l'expédition et à la réception	19,5 - 23,4	21,4 - 26,9	24,2 - 30,5
commis à l'inventaire	20,1 - 23,2	22,2 - 25,5	24,1 - 27,2
commis aux pièces	19,1 - 22,3	21,2 - 24,5	23,3 - 26,5
commis d'entrepôt	18,4 - 21,5	20,6 - 23,1	22,5 - 25,6
concierge/gardien	19,5 - 22,4	21,2 - 24,5	23,6 - 26,7
conducteur/conductrice de camion à mât rétractable	22,2 - 25,3	24,1 - 27,3	26,1 - 29,3
conducteur/conductrice de chariot élévateur à contrepoids	21,3 - 25,4	23,4 - 27,5	25,6 - 28,7
conducteur/conductrice de chariot élévateur à fourche pour le ramassage des commandes	23,1 - 25,4	25,3 - 28,2	27,1 - 30,1
expéditeur/réceptionnaire	21,5 - 24,6	23,1 - 26,4	25,2 - 28,3
journalier/journalière de production	19,2 - 22,3	21,1 - 24,3	23,3 - 26,5
manutentionnaire de matériaux	21,1 - 24,2	23,2 - 26,1	25,3 - 28,5
opérateur/opératrice de machine	20,2 - 23,4	22,4 - 25,4	24,6 - 27,7
peintre industriel	22,1 - 25,2	24,3 - 27,5	26,8 - 29,2
préparateur/préparatrice de commandes	18,1 - 21,2	20,4 - 23,5	22,6 - 25,7
préposé à la fabrication	19,2 - 22,3	21,1 - 24,3	23,3 - 26,5
travaux généraux légers	18,2 - 21,5	20,1 - 23,2	22,4 - 25,6
travaux généraux lourds	20,5 - 23,1	22,4 - 25,1	24,3 - 27,5

ventes

ventes corporatives	junior	interm.	sénior
directeur/directrice de compte – équipements informatique	52,7 - 65,8	57,3 - 72,9	63,2 - 81,6

ventes industrielles

directeur succursale-distribution	80,0 - 95,0	90,0 - 115,0	110,0 - 145,0
représentant des ventes internes - distribution	54,9 - 64,8	64,5 - 75,2	75,0 - 77,1



comté de simcoe

expérience client

	junior	interm.	sénior
agent-e d'assistance voyage bilingue	41,9 - 52,8	46,8 - 59,4	52,2 - 65,8
agent-e de clavardage bilingue	46,0 - 58,4	51,1 - 65,9	57,3 - 74,0
agent-e de prise de commande bilingue	36,7 - 45,8	41,4 - 52,2	46,3 - 57,6
agent-e de rétention de la clientèle bilingue	37,8 - 49,2	43,0 - 56,9	49,0 - 64,6
agent-e de sondage bilingue	35,0 - 44,9	41,0 - 52,5	46,6 - 57,5
agent-e de télémarketing bilingue	35,9 - 44,5	39,6 - 50,7	44,8 - 58,6
agent-e junior de collection bilingue	37,2 - 47,4	41,8 - 54,3	47,2 - 60,8
chef d'équipe service à la clientèle bilingue	53,6 - 68,1	61,6 - 77,9	68,9 - 84,7
conseiller en assurances bilingue	58,5 - 75,2	64,6 - 83,4	71,4 - 93,4
directeur des opérations de centre d'appels bilingue	66,8 - 86,3	74,7 - 98,3	84,2 - 110,3
formateur/formatrice du service à la clientèle bilingue	49,2 - 60,9	52,2 - 69,4	60,0 - 81,0
gestionnaire du service à la clientèle bilingue	75,3 - 101,4	86,8 - 116,5	99,0 - 133,5
planificateur de personnel bilingue	50,8 - 63,7	54,7 - 70,2	60,2 - 82,2
répartiteur/répartitrice téléphonique bilingue	42,8 - 54,4	48,5 - 62,4	55,0 - 70,7
représentant du service à la clientèle bilingue	39,8 - 50,2	43,9 - 56,5	49,1 - 63,5
représentant(e) bilingue de la gestion des commandes	42,0 - 53,1	47,3 - 60,9	53,8 - 69,8
représentant-e aux ventes internes bilingue	51,8 - 65,2	56,9 - 73,0	63,4 - 82,2
représentant-e du soutien technique - niveau 1 bilingue	47,2 - 62,8	54,1 - 72,3	61,4 - 81,3
responsable de la collecte de fonds	41,5 - 52,7	47,0 - 60,4	53,3 - 68,5
superviseur-e du service à la clientèle bilingue	61,7 - 81,1	69,7 - 93,3	79,2 - 106,1
superviseur-e ventes internes bilingue	73,9 - 98,9	83,9 - 114,2	95,8 - 129,3

gestion industrielle

	junior	interm.	sénior
chef d'équipe mécanicien	83,2 - 84,5	87,4 - 90,0	92,0 - 99,4
directeur de la chaîne d'approvisionnement	104,4 - 126,7	137,4 - 166,8	169,7 - 206,2
Directeur de la Planification	110,7 - 144,4	138,4 - 180,7	171,9 - 224,5
directeur/directrice d'entrepôt	69,4 - 90,2	77,0 - 102,2	86,5 - 114,9
directeur/directrice d'usine	94,9 - 132,1	113,7 - 160,5	135,6 - 187,2
directeur/directrice de fabrication	109,4 - 132,7	142,1 - 172,5	176,2 - 214,0
directeur/directrice de l'ingénierie	87,3 - 117,2	99,5 - 136,3	114,5 - 155,8
directeur/directrice de l'approvisionnement	99,3 - 131,0	132,4 - 174,9	161,3 - 213,2
directeur/directrice de projets	106,9 - 129,7	134,6 - 163,5	165,5 - 201,1
directeur/directrice des achats	99,3 - 131,0	132,4 - 174,9	161,3 - 213,2
directeur/directrice des opérations	119,9 - 160,3	157,9 - 211,4	200,4 - 268,2
directeur-e qualité	89,1 - 120,3	112,7 - 152,3	138,4 - 187,3
gestionnaire d'atelier de soudure	62,8 - 72,3	71,0 - 87,0	81,1 - 105,3
gestionnaire d'atelier d'usinage	62,5 - 80,1	69,3 - 90,7	77,9 - 102,7
gestionnaire de la chaîne d'approvisionnement	80,7 - 108,1	93,3 - 126,5	107,4 - 142,5
gestionnaire de la logistique	84,2 - 111,0	95,1 - 127,6	108,3 - 145,1
gestionnaire de l'approvisionnement	80,8 - 106,0	89,2 - 119,4	99,8 - 134,6
gestionnaire de maintenance/entretien	63,9 - 83,8	73,0 - 96,7	82,9 - 108,1
gestionnaire de production	85,5 - 112,8	96,7 - 130,1	110,5 - 148,2
gestionnaire des achats	96,6 - 127,3	109,0 - 146,0	123,8 - 164,6
gestionnaire des opérations	81,2 - 111,1	93,4 - 129,7	107,5 - 146,5
gestionnaire du contrôle d'inventaire	64,6 - 84,3	72,1 - 96,0	81,5 - 108,8
gestionnaire du contrôle/assurance de la qualité	80,9 - 104,9	89,3 - 118,1	99,9 - 132,4
superviseur d'atelier de soudure	55,6 - 72,1	62,7 - 82,7	71,1 - 93,5
superviseur de logistique	51,9 - 66,1	58,1 - 75,2	65,4 - 84,8
superviseur-e de l'entretien	61,4 - 80,1	69,8 - 92,7	79,8 - 106,0

superviseur-e de production	58,3 - 74,8	64,7 - 84,6	72,7 - 95,7
superviseur-e d'entrepôt	54,3 - 70,8	61,7 - 81,8	70,4 - 92,8
surveillant-e de chantier	80,8 - 105,5	88,5 - 118,0	98,5 - 132,5

ingénierie

construction	junior	interm.	sénior
architecte	63,9 - 83,1	71,1 - 94,6	80,3 - 107,2
chargé de projets de construction	68,2 - 93,6	79,0 - 110,4	91,8 - 127,0
chargé-e de projet civil	82,1 - 109,3	92,5 - 125,5	105,2 - 141,8
concepteur/conceptrice mécanique	53,0 - 69,6	60,8 - 80,9	69,6 - 91,5
concepteur/ingénieur en génie électrique	76,0 - 99,7	85,3 - 114,4	97,2 - 130,4
contremaître	54,5 - 70,1	60,8 - 79,8	68,6 - 90,4
coordinateur de projet	38,5 - 52,1	44,0 - 60,8	50,8 - 69,7
coordonnateur/coordonnatrice BIM/VDC	66,0 - 85,8	73,4 - 97,6	82,8 - 110,7
dessinateur structure de bâtiment	69,3 - 91,9	79,1 - 106,9	90,9 - 121,3
dessinateur/dessinatrice	56,2 - 70,1	63,1 - 80,2	71,4 - 90,9
dessinateur/dessinatrice en architecture	55,3 - 71,3	64,0 - 84,5	74,9 - 99,6
dessinateur/dessinatrice en génie civil	56,7 - 70,5	63,4 - 80,3	71,5 - 91,1
dessinateur/dessinatrice en mécanique du bâtiment	51,7 - 65,9	57,9 - 75,0	65,1 - 83,8
dessinateur/dessinatrice mécanique	69,3 - 91,9	79,1 - 106,9	90,9 - 121,3
directeur/directrice de l'ingénierie	87,3 - 117,2	99,5 - 136,3	114,5 - 155,8
directeur/directrice de la construction	100,2 - 132,2	135,1 - 178,4	169,7 - 224,3
directeur/directrice de la santé et sécurité	63,4 - 81,4	72,7 - 94,7	83,4 - 107,7
directeur/directrice de projets	106,9 - 129,7	134,6 - 163,5	165,5 - 201,1
directeur/directrice des opérations	119,9 - 160,3	157,9 - 211,4	200,4 - 268,2
directeur/directrice général	102,5 - 110,4	108,6 - 123,8	115,2 - 148,2

estimateur/estimatrice	70,7 - 93,6	82,3 - 100,5	93,8 - 132,9
gestionnaire de la construction	78,1 - 101,9	85,5 - 113,9	95,2 - 128,3
gestionnaire de projets	76,5 - 105,3	88,8 - 124,2	103,2 - 142,1
gestionnaire des achats	96,6 - 127,3	109,0 - 146,0	123,8 - 164,6
gestionnaire des contrats	59,0 - 77,7	66,9 - 89,7	76,3 - 102,1
gestionnaire des opérations	81,2 - 111,1	93,4 - 129,7	107,5 - 146,5
gestionnaire immobilier	61,4 - 80,1	69,8 - 92,7	79,8 - 106,0
ingénieur-e civil	65,4 - 88,3	76,6 - 104,9	89,4 - 119,7
ingénieur-e de projet civil	75,9 - 103,9	87,6 - 122,3	101,7 - 141,1
ingénieur-e de projets	87,3 - 111,9	94,7 - 123,7	104,4 - 138,0
ingénieur-e électrique	65,9 - 91,7	80,5 - 113,6	97,5 - 133,0
ingénieur-e en environnement	63,9 - 85,1	73,4 - 99,9	85,2 - 114,9
ingénieur-e en mécanique du bâtiment	59,2 - 78,4	67,5 - 91,1	77,5 - 103,4
ingénieur-e en structure	71,0 - 94,2	81,1 - 109,7	93,4 - 125,5
ingénieur-e mécanique	63,2 - 89,0	78,5 - 111,7	96,0 - 131,0
ingénieur-e qualité	69,9 - 92,8	79,9 - 108,0	91,8 - 122,5
modélisateur/modélisatrice de bâtiment /concepteur de bâtiment	68,5 - 89,1	76,3 - 101,2	86,1 - 114,6
rédacteur/rédactrice de spécifications	53,6 - 68,7	60,5 - 78,8	68,5 - 89,0
responsable de terrain	68,2 - 90,0	77,4 - 104,4	88,9 - 120,8
responsable des services techniques	85,7 - 113,8	97,8 - 132,4	112,6 - 152,1
spécialiste en santé et sécurité	70,9 - 93,0	81,1 - 108,6	93,5 - 123,8
superviseur-e de chantier mécanique	53,0 - 67,9	59,7 - 78,0	68,0 - 89,2
superviseur-e de terrain	67,6 - 88,6	75,8 - 101,0	85,6 - 113,8
surintendant de chantier	85,6 - 125,2	103,6 - 150,7	145,1 - 196,4
technicien en architecture	73,3 - 96,7	84,3 - 113,1	97,4 - 128,9
technicien-ne en génie électrique	58,3 - 74,2	66,2 - 85,8	75,6 - 97,7
technicien-ne en génie mécanique	53,5 - 69,7	60,7 - 80,4	69,2 - 90,7

technologue en génie civil	46,3 - 62,4	55,2 - 74,8	64,6 - 85,2
fabrication			
acheteur maintenance	43,2 - 55,1	50,0 - 63,9	57,0 - 72,0
acheteur/acheteuse	57,9 - 75,5	65,8 - 87,4	75,2 - 99,9
analyste aux inventaires	52,9 - 68,3	59,3 - 78,0	67,2 - 88,8
analyste chaîne d'approvisionnement	54,6 - 71,9	61,9 - 83,1	70,7 - 94,1
approvisionneur	57,9 - 75,5	65,8 - 87,4	75,2 - 99,9
concepteur électronique	57,9 - 72,9	65,8 - 84,2	75,1 - 95,8
concepteur/conceptrice électrique	73,4 - 97,3	83,7 - 113,2	96,3 - 129,9
concepteur/conceptrice mécanique	53,0 - 69,6	60,8 - 80,9	69,6 - 91,5
concepteur/ingénieur en automatisation	57,5 - 76,3	65,9 - 88,9	75,6 - 101,4
dessinateur/dessinatrice en mécanique du bâtiment	51,7 - 65,9	57,9 - 75,0	65,1 - 83,8
dessinateur/dessinatrice mécanique	54,3 - 70,2	61,0 - 80,9	69,9 - 94,5
estimateur/estimatrice	61,6 - 79,9	68,3 - 90,4	76,7 - 102,4
gestionnaire de projets	76,5 - 105,3	88,8 - 124,2	103,2 - 142,1
Ingénieur,e robotique	73,8 - 96,9	83,0 - 111,1	94,2 - 125,3
ingénieur-e assurance qualité	62,8 - 82,4	70,7 - 94,5	80,2 - 106,4
ingénieur-e automatisation	57,5 - 76,3	65,9 - 88,9	75,6 - 101,4
ingénieur-e chimiste	71,0 - 103,0	90,2 - 130,6	110,6 - 150,7
ingénieur-e d'applications	76,3 - 100,8	87,9 - 118,0	101,6 - 133,9
ingénieur-e de machines fixes	56,7 - 72,1	62,2 - 80,5	68,9 - 89,6
ingénieur-e de mise en service et de démarrage	60,4 - 80,3	69,3 - 94,0	80,1 - 107,3
ingénieur-e de projets	87,3 - 111,9	94,7 - 123,7	104,4 - 138,0
ingénieur-e de service	56,1 - 73,2	62,7 - 83,7	71,3 - 96,5
ingénieur-e d'essai en génie électrique	71,1 - 95,4	82,5 - 113,0	96,4 - 130,5
ingénieur-e d'usine	64,6 - 86,0	74,2 - 100,6	85,6 - 114,7
ingénieur-e électrique	65,9 - 91,7	80,5 - 113,6	97,5 - 133,0

ingénieur-e électronique	80,0 - 104,4	89,1 - 118,5	100,3 - 132,8
ingénieur-e en amélioration continue	79,7 - 103,9	88,7 - 117,7	99,6 - 132,0
ingénieur-e en approvisionnement stratégique	57,8 - 76,3	65,8 - 88,7	75,5 - 101,2
ingénieur-e en automatisation	64,7 - 86,2	74,4 - 101,0	86,1 - 115,9
ingénieur-e en contrôle de la qualité	69,9 - 92,8	79,9 - 108,0	91,8 - 122,5
ingénieur-e en estimation	73,5 - 97,8	84,3 - 114,5	97,5 - 131,5
ingénieur-e en mécanique du bâtiment	59,2 - 78,4	67,5 - 91,1	77,5 - 103,4
ingénieur-e en procédés	63,2 - 84,0	72,5 - 98,4	83,8 - 112,1
ingénieur-e fiabilité/maintenance	70,2 - 91,3	80,7 - 107,1	93,4 - 122,5
ingénieur-e industriel	69,7 - 92,1	79,1 - 106,5	90,5 - 120,5
ingénieur-e mécanique	63,2 - 89,0	78,5 - 111,7	96,0 - 131,0
ingénieur-e qualité	56,8 - 75,4	66,2 - 89,1	76,9 - 101,5
ingénieur-e SCADA	67,4 - 89,5	77,1 - 104,5	89,0 - 119,4
ingénieur-e système	72,4 - 95,6	82,1 - 110,8	94,2 - 125,9
inspecteur/inspectrice de sante et securite	62,0 - 80,6	70,0 - 92,4	79,3 - 104,2
inspecteur/inspectrice en revêtements	39,5 - 51,4	44,8 - 59,2	51,1 - 67,3
inspecteur/inspectrice qualité	41,6 - 52,4	45,8 - 58,8	51,2 - 66,4
planificateur maintenance	55,4 - 69,4	62,5 - 79,6	70,8 - 89,8
planificateur/planificatrice de la demande	51,6 - 70,7	61,7 - 85,0	72,6 - 97,2
planificateur/planificatrice de production	49,8 - 65,5	57,3 - 75,9	65,3 - 84,9
spécialiste en logistique	47,6 - 61,2	53,9 - 70,3	61,3 - 79,9
spécialiste en santé et sécurité	70,9 - 93,0	81,1 - 108,6	93,5 - 123,8
spécialiste excellence opérationnelle	75,0 - 97,7	83,4 - 110,6	93,6 - 123,9
technicien-ne assurance/contrôle de la qualité	56,2 - 74,1	64,8 - 86,5	74,6 - 99,3
technicien-ne assurance/qualité	65,1 - 84,8	73,7 - 97,8	84,0 - 110,5
technicien-ne contrôle de la qualité	40,9 - 52,4	45,4 - 59,1	50,8 - 66,1
technicien-ne électronique	56,9 - 73,3	63,6 - 83,5	71,7 - 94,3

technicien·ne en génie électrique	58,3 - 74,2	66,2 - 85,8	75,6 - 97,7
technicien·ne en génie mécanique	53,5 - 69,7	60,7 - 80,4	69,2 - 90,7

marketing

haute direction (revenue de l'entreprise)	10 M\$	100 M\$	1000 M\$
vice président marketing & ventes	93,0 - 167,9	129,7 - 234,4	176,1 - 318,7
vice-président·e des communications	103,6 - 158,1	140,1 - 214,2	180,4 - 276,0
vice-président·e du marketing	104,5 - 188,7	145,6 - 263,3	197,4 - 357,2

métiers spécialisés

	junior	interm.	sénior
assembleur/assembleuse mécanique	58,2 - 66,1	63,2 - 71,9	70,2 - 84,1
constructeur/constructrice de machines	65,0 - 72,0	67,1 - 77,1	75,5 - 89,3
électricien·ne d'entretien	79,0 - 85,1	83,4 - 89,9	87,9 - 99,1
électromécanicien·ne	61,8 - 73,4	68,7 - 77,9	75,5 - 87,3
machiniste contrôle numérique	53,7 - 71,2	61,3 - 82,0	70,3 - 91,9
machiniste conventionnel	60,4 - 73,4	67,1 - 81,2	75,9 - 86,9
mécanicien de poids lourd	78,2 - 82,8	81,7 - 85,4	83,9 - 95,8
mécanicien·ne d'entretien	78,2 - 84,1	82,7 - 88,1	85,3 - 95,8
mécanicien·ne d'équipement lourd	78,4 - 83,2	79,9 - 86,3	83,1 - 101,2
mécanicien·ne industriel	78,2 - 85,0	83,1 - 90,4	87,4 - 99,9
outilleur/outilleuse/ajusteur/ajusteuse	65,8 - 74,4	68,4 - 80,1	76,1 - 88,9
programmeur/programmeuse CNC	63,2 - 75,2	73,4 - 85,3	82,1 - 94,6
soudeur/soudeuse	50,0 - 60,1	56,4 - 69,7	65,1 - 79,9
soudeur-assembleur	64,1 - 73,8	69,2 - 82,1	80,1 - 92,1
technicien·ne de service	78,4 - 83,2	79,9 - 86,3	83,1 - 101,2
technicien·ne en automatisation	55,5 - 66,4	64,0 - 78,1	76,0 - 91,1

soutien d'affaires et opérations

professionnels des services administratifs	junior	interm.	sénior
adjoint-e à la direction	57,0 - 77,6	66,5 - 91,5	77,0 - 104,3
adjoint-e à la direction (bilingue)	60,0 - 78,6	68,5 - 91,5	81,0 - 104,3
adjoint-e administratif	48,1 - 52,7	51,5 - 58,5	57,4 - 64,6
adjoint-e administratif (bilingue)	50,1 - 54,7	53,5 - 60,5	57,4 - 64,6
adjoint-e aux achats	43,3 - 52,0	46,6 - 60,0	52,7 - 66,2
adjoint-e marketing	47,0 - 53,6	50,4 - 58,6	53,6 - 70,1
commis à la facturation	41,5 - 48,8	45,8 - 54,3	50,1 - 58,8
commis à la saisie de données	42,2 - 46,4	45,8 - 52,6	48,7 - 56,2
commis à la saisie des commandes	41,5 - 48,8	45,8 - 54,3	50,1 - 58,8
commis à l'inventaire	42,0 - 47,9	45,2 - 54,8	51,1 - 61,4
commis administratif	41,5 - 48,8	45,8 - 54,3	50,1 - 58,8
commis au classement	41,5 - 48,8	45,8 - 54,3	50,1 - 58,8
commis au courrier	41,5 - 48,8	45,8 - 54,3	50,1 - 58,8
commis aux avantages sociaux	50,4 - 54,6	54,1 - 59,7	57,7 - 67,8
commis aux commandes	41,5 - 48,8	45,8 - 54,3	50,1 - 58,8
commis de bureau	41,5 - 48,8	45,8 - 54,3	50,1 - 58,8
coordonnateur/coordonnatrice à l'inventaire	47,5 - 60,3	52,8 - 68,2	59,3 - 77,0
coordonnateur/coordonnatrice de la logistique	52,1 - 64,0	56,8 - 74,8	65,2 - 85,0
coordonnateur/coordonnatrice des ventes	51,2 - 62,8	55,1 - 69,3	60,9 - 78,6
coordonnateur/coordonnatrice RH	47,3 - 51,1	50,4 - 57,5	56,2 - 62,0
directeur/directrice administratif	61,6 - 78,9	67,1 - 87,5	74,0 - 97,7
gestionnaire de bureau	60,8 - 71,8	65,2 - 80,3	68,0 - 89,6
gestionnaire de la paie	50,1 - 60,8	56,0 - 68,2	60,6 - 80,2
gestionnaire des contrats	55,2 - 65,5	64,8 - 69,6	67,0 - 72,5
réceptionniste	45,8 - 49,1	48,2 - 53,8	52,9 - 58,9

réceptionniste (bilingue)	47,8 - 51,1	50,2 - 55,8	54,9 - 60,9
---------------------------	-------------	-------------	-------------

soutien industriel

	junior	interm.	sénior
aide-opérateur/opératrice de machine	18,3 - 22,7	20,8 - 26,1	23,5 - 29,0
assembleur/assembleuse	17,3 - 21,7	19,4 - 24,9	21,9 - 28,1
assembleur/assembleuse de composants électroniques	19,1 - 23,8	20,7 - 26,2	22,7 - 28,7
cariste/conducteur de chariot élévateur	19,5 - 22,5	21,2 - 26,0	22,9 - 28,9
chauffeur/chauffeuse de livraison/transport	18,1 - 22,6	19,9 - 25,7	22,3 - 28,8
commis à l'emballage	17,6 - 22,1	19,5 - 25,1	21,8 - 28,4
commis à l'expédition et à la réception	19,0 - 22,7	20,7 - 26,0	23,5 - 29,5
commis à l'inventaire	18,4 - 23,0	20,8 - 26,3	23,5 - 29,5
commis aux pièces	18,0 - 22,3	19,5 - 25,5	21,1 - 28,5
commis d'entrepôt	18,2 - 23,5	21,7 - 27,1	24,2 - 28,5
concierge/gardien	19,6 - 21,0	20,7 - 24,2	23,0 - 25,5
conducteur/conductrice de camion à mât rétractable	19,5 - 22,5	21,2 - 26,0	22,9 - 28,9
conducteur/conductrice de chariot élévateur à contrepoids	19,5 - 22,5	21,2 - 26,0	22,9 - 28,9
conducteur/conductrice de chariot élévateur à fourche pour le ramassage des commandes	20,2 - 23,1	21,9 - 26,3	23,4 - 29,3
expéditeur/réceptionnaire	19,0 - 23,0	20,5 - 25,5	22,7 - 28,5
journalier/journalière de production	17,3 - 20,3	18,7 - 24,1	21,6 - 26,3
manutentionnaire de matériaux	18,0 - 22,6	20,4 - 26,3	23,2 - 28,4
opérateur/opératrice de machine	19,0 - 24,6	21,5 - 28,5	24,5 - 32,4
opérateur/opératrice de presse	19,5 - 25,6	22,3 - 29,4	25,3 - 32,9
peintre industriel	19,0 - 22,7	21,7 - 26,0	23,6 - 29,2
préparateur/préparatrice de commandes	17,3 - 20,4	18,2 - 22,8	20,0 - 24,9
préposé à la fabrication	17,3 - 20,1	18,4 - 22,8	20,6 - 25,8
travaux généraux légers	17,3 - 20,5	18,9 - 24,2	21,6 - 26,0

travaux généraux lourds	18,4 - 23,5	21,3 - 27,2	24,2 - 29,3
-------------------------	-------------	-------------	-------------

technologies

architecture	junior	interm.	sénior
architecte (solutions/technique)	85,6 - 106,6	95,4 - 121,0	107,5 - 135,7
architecte d'application	99,9 - 133,4	113,0 - 154,0	129,3 - 177,0
architecte d'entreprise	91,6 - 123,1	104,5 - 142,8	120,0 - 163,8
architecte infonuagique	90,9 - 114,2	102,6 - 131,0	116,6 - 147,2
architecte SOA	90,0 - 99,0	105,0 - 117,0	120,0 - 145,0
direction/leadership			
analyste d'affaire	67,1 - 86,7	75,1 - 99,1	85,0 - 112,0
coordonnateur centre de service informatique	70,0 - 80,0	85,0 - 95,0	95,0 - 115,0
directeur/directrice des technologies de l'information	99,6 - 133,1	126,2 - 168,6	158,0 - 211,4
gestionnaire des technologies de l'information	92,0 - 122,4	105,3 - 142,8	121,5 - 164,0
responsable du développement	95,0 - 110,0	115,0 - 125,0	125,0 - 155,0
données et analyse de données			
administrateur/administratrice de bases de données	72,6 - 98,3	85,2 - 116,9	99,7 - 134,0
analyste de données	68,3 - 91,1	78,5 - 106,6	90,7 - 121,3
architecte de données	72,1 - 95,0	82,8 - 111,1	95,7 - 126,9
architecte de données BI	92,4 - 123,8	103,3 - 141,2	116,8 - 159,7
développeur/développeuse en intelligence d'affaires	70,6 - 91,3	79,0 - 104,1	89,2 - 116,6
ingénieur-e de données massives	83,0 - 108,5	92,7 - 123,7	104,9 - 140,1
ingénieur-e des données	69,0 - 92,0	79,3 - 107,7	91,7 - 122,7
scientifique des données	78,7 - 105,7	91,3 - 124,5	106,0 - 141,7
gestion de projets			
analyste des systèmes de gestion	71,0 - 93,1	81,1 - 108,5	93,4 - 124,1

chef du bureau de projet	75,0 - 95,0	95,0 - 120,0	120,0 - 130,0
coach agile	72,8 - 94,2	82,9 - 108,9	94,8 - 124,2
coordinateur de projet	65,1 - 81,1	72,8 - 92,5	82,3 - 104,6
gestionnaire de programme	78,0 - 88,0	90,0 - 98,0	100,0 - 135,0
gestionnaire de projets (infrastructure)	98,2 - 132,9	111,2 - 153,7	127,5 - 176,7
gestionnaire de projets (logiciel)	92,9 - 123,1	103,9 - 140,4	117,6 - 159,3
gestionnaire de projets ERP	92,4 - 123,2	100,7 - 137,1	111,7 - 153,7
gestionnaire du produit	82,9 - 114,1	96,2 - 134,5	112,0 - 154,5
gestionnaire, développement organisationnel	69,9 - 93,9	81,3 - 111,8	95,6 - 131,0
propriétaire de produit	77,3 - 101,7	88,6 - 118,3	101,6 - 133,6
rédacteur/rédactrice technique	59,1 - 76,4	68,5 - 89,9	79,4 - 102,4
scrum master	75,3 - 97,9	84,9 - 112,7	96,9 - 129,1

informatique de réseau/infrastructure

administrateur/administratrice linux/unix	80,9 - 105,1	91,0 - 120,6	103,6 - 137,0
administrateur/administratrice réseau	64,2 - 85,6	73,8 - 100,2	85,3 - 114,6
analyste en soutien technique	50,4 - 65,7	57,2 - 75,8	65,3 - 86,2
consultant en sécurité infonuagique	85,0 - 96,0	89,0 - 110,0	100,0 - 145,0
devops côté système	80,2 - 111,4	94,3 - 132,4	110,1 - 150,2
gestionnaire des systèmes	72,7 - 95,4	83,1 - 111,0	95,5 - 126,5
gestionnaire en sécurité de l'information	92,8 - 122,9	105,5 - 142,5	121,1 - 162,9
ingénieur-e de réseau	71,3 - 94,7	81,5 - 110,6	94,2 - 126,8
ingénieur-e en sécurité de l'information	75,7 - 101,0	87,1 - 118,3	100,6 - 134,7
ingénieur-e infonuagique	77,1 - 103,1	90,4 - 122,4	105,4 - 139,1
soutien technique	61,9 - 80,6	70,1 - 92,9	79,8 - 105,4
soutien technique (bilingue)	60,0 - 69,0	71,0 - 78,0	79,0 - 85,0
spécialiste en sécurité de l'information	57,7 - 75,5	65,8 - 87,7	75,5 - 99,3

logiciels d'application

analyste du soutien aux applications	59,4 - 78,4	68,5 - 90,9	78,1 - 102,5
C++ / ingénieur-e systèmes embarqués	72,8 - 94,1	81,4 - 107,2	92,0 - 120,9
concepteur/conceptrice d'interface-utilisateur/d'expérience-utilisateur	68,8 - 88,5	76,5 - 100,2	85,8 - 112,0
consultant en intelligence artificielle	77,4 - 103,8	91,1 - 123,5	106,4 - 141,4
consultant workday	70,0 - 85,0	98,0 - 115,0	115,0 - 135,0
développeur/développeuse ,net/C#	72,8 - 94,1	81,4 - 107,2	92,0 - 120,9
développeur/développeuse d'applications mobiles (iOS/android)	66,4 - 101,4	92,3 - 129,3	111,3 - 140,6
développeur/développeuse de logiciel frontal	68,5 - 89,8	78,2 - 104,4	89,9 - 119,1
développeur/développeuse en apprentissage machine	77,6 - 115,1	104,0 - 144,5	124,6 - 157,7
développeur/développeuse full stack	78,5 - 103,2	89,8 - 120,0	103,2 - 136,2
développeur/développeuse java	71,3 - 92,1	79,7 - 105,0	90,1 - 118,3
développeur/développeuse RPA	54,6 - 71,6	62,5 - 83,1	71,5 - 93,5
développeur/développeuse SQL / bases de données	62,8 - 83,6	72,1 - 97,8	83,2 - 111,7
devops côté développement	66,5 - 89,1	77,0 - 105,1	89,5 - 120,2
directeur du développement et de l'ingénierie	109,5 - 155,3	146,0 - 207,5	191,5 - 272,1
gestionnaire du contrôle/assurance de la qualité	83,3 - 110,2	94,5 - 127,2	108,0 - 144,1
programmeur/programmeuse ERP	72,8 - 93,9	81,2 - 107,0	91,8 - 121,3
quality assurance analyst - manual	63,6 - 83,7	73,1 - 97,7	84,1 - 111,1
testeur/testeuse d'automatisation	75,0 - 95,0	95,0 - 110,0	115,0 - 125,0
testeur/testeuse manuel	50,3 - 66,6	58,4 - 78,4	67,7 - 89,2

ventes

haute direction (revenue de l'entreprise)	10 M\$	100 M\$	1000 M\$
vice-président-e des ventes	136,3 - 175,7	168,4 - 217,0	207,2 - 267,0
ventes industrielles	junior	interm.	sénior
directeur succursale-distribution	80,0 - 95,0	90,0 - 115,0	110,0 - 145,0

gestionnaire de territoire - vente au détail	53,7 - 66,7	57,9 - 73,6	63,8 - 82,9
ingénieur-e aux ventes - distribution	74,4 - 97,2	81,7 - 108,9	91,0 - 121,6
ingénieur-e aux ventes - manufacturier	64,3 - 85,6	72,6 - 98,4	82,5 - 110,9
représentant des ventes internes - distribution	55,0 - 70,0	65,0 - 78,0	75,0 - 90,0
représentant-e des ventes internes en manufacturier	51,8 - 65,2	56,9 - 73,0	63,4 - 82,2
représentant-e des ventes techniques - manufacturier	52,9 - 68,0	59,9 - 78,3	68,2 - 88,3
représentant-e des ventes, gestionnaire de compte - distribution	52,7 - 65,8	57,3 - 73,0	63,3 - 81,7
représentant-e des ventes, gestionnaire de compte - manufacturier	54,9 - 78,7	60,3 - 87,9	66,8 - 97,7

comté de wellington

expérience client

	junior	interm.	sénior
agent-e d'assistance voyage bilingue	42,2 - 53,1	47,1 - 59,8	52,5 - 66,2
agent-e de clavardage bilingue	46,4 - 58,7	51,5 - 66,3	57,7 - 74,4
agent-e de prise de commande bilingue	41,1 - 46,4	43,4 - 50,5	48,8 - 55,7
agent-e de rétention de la clientèle bilingue	41,1 - 49,6	43,3 - 57,3	49,4 - 65,0
agent-e de sondage bilingue	39,9 - 45,2	43,5 - 52,9	47,0 - 57,8
agent-e de télémarketing bilingue	39,9 - 45,0	40,1 - 51,3	45,4 - 59,3
agent-e junior de collection bilingue	39,9 - 47,8	42,1 - 54,7	47,6 - 61,2
chef d'équipe service à la clientèle bilingue	48,8 - 56,2	51,1 - 58,8	53,4 - 62,2
conseiller en assurances bilingue	60,3 - 76,2	65,6 - 84,6	72,4 - 94,7
directeur des opérations de centre d'appels bilingue	67,0 - 86,5	75,0 - 98,5	84,5 - 110,5
formateur/formatrice du service à la clientèle bilingue	49,9 - 61,1	54,4 - 72,2	62,2 - 81,1
gestionnaire du service à la clientèle bilingue	78,3 - 102,7	87,9 - 117,8	100,1 - 134,9
planificateur de personnel bilingue	51,0 - 64,0	55,0 - 70,6	60,5 - 79,6
répartiteur/répartitrice téléphonique bilingue	43,3 - 55,0	49,0 - 63,1	55,6 - 71,4
représentant du service à la clientèle bilingue	42,2 - 50,5	44,2 - 56,9	49,5 - 63,9
représentant(e) bilingue de la gestion des commandes	41,1 - 46,4	43,4 - 50,5	48,8 - 55,7
représentant-e aux ventes internes bilingue	52,4 - 65,9	57,6 - 73,8	64,1 - 83,1
représentant-e du soutien technique - niveau 1 bilingue	47,8 - 63,5	54,8 - 73,1	62,1 - 82,2
responsable de la collecte de fonds	40,1 - 45,9	40,5 - 52,5	45,7 - 58,8
superviseur-e du service à la clientèle bilingue	62,2 - 81,7	70,2 - 93,9	79,8 - 106,7
superviseur-e ventes internes bilingue	74,2 - 99,2	84,2 - 114,5	96,1 - 129,6

gestion industrielle

	junior	interm.	sénior
chef d'équipe mécanicien	83,2 - 84,5	87,4 - 90,0	92,0 - 99,4
directeur de la chaîne d'approvisionnement	103,6 - 125,8	136,4 - 165,9	168,9 - 205,4
Directeur de la Planification	110,5 - 144,1	138,1 - 180,6	171,8 - 224,6
directeur/directrice d'entrepôt	75,9 - 85,6	84,3 - 97,8	94,6 - 123,8
directeur/directrice d'usine	94,2 - 131,2	112,9 - 159,6	134,7 - 186,4
directeur/directrice de fabrication	109,1 - 132,4	141,8 - 172,4	176,1 - 214,0
directeur/directrice de l'ingénierie	87,0 - 117,0	99,3 - 136,0	114,3 - 155,6
directeur/directrice de l'approvisionnement	98,6 - 130,1	131,5 - 174,0	160,4 - 212,5
directeur/directrice de projets	105,7 - 128,4	133,3 - 162,1	164,2 - 199,7
directeur/directrice des achats	98,6 - 130,1	131,5 - 174,0	160,4 - 212,5
directeur/directrice des opérations	120,3 - 160,9	158,4 - 212,2	201,2 - 269,4
directeur-e qualité	88,4 - 119,5	111,9 - 151,4	137,5 - 186,5
gestionnaire d'atelier de soudure	65,1 - 74,3	71,6 - 82,7	80,5 - 98,4
gestionnaire d'atelier d'usinage	78,2 - 85,9	80,1 - 94,6	90,2 - 125,1
gestionnaire de la chaîne d'approvisionnement	80,1 - 107,3	92,6 - 125,6	125,0 - 141,6
gestionnaire de la logistique	83,6 - 110,2	94,4 - 126,7	107,4 - 144,2
gestionnaire de l'approvisionnement	80,2 - 105,2	88,5 - 118,5	99,1 - 133,6
gestionnaire de maintenance/entretien	91,5 - 110,5	105,2 - 120,8	115,4 - 144,5
gestionnaire de production	86,5 - 112,6	96,0 - 120,5	120,5 - 132,3
gestionnaire des achats	95,8 - 126,4	108,2 - 145,1	122,9 - 163,7
gestionnaire des opérations	81,4 - 111,4	93,6 - 130,0	107,8 - 147,0
gestionnaire du contrôle d'inventaire	63,6 - 82,9	71,0 - 94,5	80,2 - 107,0
gestionnaire du contrôle/assurance de la qualité	80,3 - 104,2	88,7 - 117,2	99,1 - 131,5
superviseur d'atelier de soudure	58,0 - 64,7	62,9 - 74,8	73,7 - 92,5
superviseur de logistique	51,7 - 65,7	57,8 - 74,7	65,0 - 84,1
superviseur-e de l'entretien	75,8 - 90,2	85,1 - 115,3	110,2 - 130,4

superviseur-e de production	70,6 - 85,8	82,4 - 105,3	102,4 - 119,4
superviseur-e d'entrepôt	65,0 - 72,3	70,4 - 84,8	80,4 - 96,3
surveillant-e de chantier	80,6 - 105,2	88,3 - 117,7	98,3 - 132,3

ingénierie

construction	junior	interm.	sénior
architecte	63,6 - 82,7	70,8 - 94,0	79,9 - 106,5
chargé de projets de construction	68,9 - 94,6	79,8 - 111,5	92,8 - 128,2
chargé-e de projet civil	82,7 - 110,0	93,1 - 126,2	105,8 - 142,6
concepteur/conceptrice mécanique	53,5 - 70,2	61,3 - 81,5	70,2 - 92,1
concepteur/ingénieur en génie électrique	76,6 - 100,3	86,0 - 115,0	97,8 - 131,1
contremaître	55,2 - 71,0	61,5 - 80,7	69,5 - 91,5
coordinateur de projet	38,7 - 52,4	44,2 - 61,2	51,1 - 70,1
coordonnateur/coordonnatrice BIM/VDC	65,7 - 85,4	73,1 - 97,0	82,4 - 109,9
dessinateur structure de bâtiment	69,3 - 91,9	79,1 - 106,9	90,9 - 121,3
dessinateur/dessinatrice	56,5 - 70,5	63,4 - 80,5	71,8 - 91,2
dessinateur/dessinatrice en architecture	55,6 - 71,7	64,4 - 84,8	75,3 - 100,0
dessinateur/dessinatrice en génie civil	57,0 - 70,9	63,7 - 80,7	71,9 - 91,5
dessinateur/dessinatrice en mécanique du bâtiment	51,6 - 65,9	57,9 - 74,9	65,1 - 83,7
dessinateur/dessinatrice mécanique	69,3 - 91,9	79,1 - 106,9	90,9 - 121,3
directeur/directrice de l'ingénierie	88,2 - 118,4	100,6 - 137,6	115,7 - 157,3
directeur/directrice de la construction	101,2 - 133,4	136,4 - 180,0	171,3 - 226,1
directeur/directrice de la santé et sécurité	63,9 - 81,9	73,2 - 95,3	84,0 - 108,3
directeur/directrice de projets	107,3 - 130,2	135,2 - 164,2	166,2 - 201,8
directeur/directrice des opérations	122,3 - 163,2	160,8 - 214,8	203,7 - 272,0
directeur/directrice général	102,5 - 110,4	108,6 - 123,8	115,2 - 148,2

estimateur/estimatrice	70,7 - 93,6	82,3 - 100,5	93,8 - 132,9
gestionnaire de la construction	79,0 - 102,9	86,4 - 115,0	96,2 - 129,5
gestionnaire de projets	76,9 - 105,7	89,3 - 124,7	103,7 - 142,6
gestionnaire des achats	97,7 - 128,7	110,3 - 147,6	125,2 - 166,3
gestionnaire des contrats	59,4 - 78,1	67,2 - 90,1	76,7 - 102,5
gestionnaire des opérations	82,9 - 113,4	95,4 - 132,2	109,7 - 149,3
gestionnaire immobilier	61,6 - 80,4	70,0 - 92,9	80,0 - 106,2
ingénieur-e civil	65,9 - 88,9	77,2 - 105,5	90,0 - 120,3
ingénieur-e de projet civil	76,2 - 104,4	88,0 - 122,8	102,2 - 141,6
ingénieur-e de projets	88,0 - 112,5	95,3 - 124,4	105,0 - 138,8
ingénieur-e électrique	66,4 - 92,4	81,1 - 114,2	98,1 - 133,7
ingénieur-e en environnement	64,4 - 85,7	74,0 - 100,5	85,8 - 115,6
ingénieur-e en mécanique du bâtiment	59,7 - 79,0	68,1 - 91,7	78,1 - 104,0
ingénieur-e en structure	71,6 - 94,8	81,7 - 110,4	94,0 - 126,2
ingénieur-e mécanique	63,8 - 89,7	79,1 - 112,4	96,7 - 131,7
ingénieur-e qualité	70,5 - 93,4	80,5 - 108,6	92,4 - 123,2
modélisateur/modélisatrice de bâtiment /concepteur de bâtiment	68,5 - 89,1	76,3 - 101,2	86,1 - 114,6
rédacteur/rédactrice de spécifications	54,2 - 69,6	61,2 - 79,7	69,4 - 90,0
responsable de terrain	68,4 - 90,2	77,6 - 104,6	89,1 - 121,0
responsable des services techniques	86,7 - 115,0	98,8 - 133,7	113,8 - 153,5
spécialiste en santé et sécurité	71,4 - 93,7	81,7 - 109,2	94,1 - 124,5
superviseur-e de chantier mécanique	53,5 - 68,4	60,2 - 78,5	68,5 - 89,7
superviseur-e de terrain	67,9 - 88,8	76,1 - 101,2	85,8 - 113,9
surintendant de chantier	85,6 - 125,2	103,6 - 150,7	145,1 - 196,4
technicien en architecture	74,1 - 97,6	85,2 - 114,2	98,4 - 130,0
technicien-ne en génie électrique	58,6 - 74,6	66,6 - 86,2	76,0 - 98,1
technicien-ne en génie mécanique	53,8 - 70,1	61,1 - 80,7	69,5 - 91,0

technologue en génie civil	46,5 - 62,8	55,5 - 75,1	64,9 - 85,5
fabrication			
acheteur maintenance	43,4 - 55,3	50,1 - 64,1	57,2 - 72,2
acheteur/acheteuse	58,3 - 75,9	66,2 - 87,8	75,6 - 100,3
analyste aux inventaires	53,3 - 68,9	59,8 - 78,7	67,7 - 89,6
analyste chaîne d'approvisionnement	54,9 - 72,3	62,3 - 83,5	71,1 - 94,5
approvisionneur	58,3 - 75,9	66,2 - 87,8	75,6 - 100,3
concepteur électronique	58,2 - 73,3	66,2 - 84,6	75,5 - 96,1
concepteur/conceptrice électrique	74,0 - 97,9	84,3 - 113,8	97,0 - 130,6
concepteur/conceptrice mécanique	53,5 - 70,2	61,3 - 81,5	70,2 - 92,1
concepteur/ingénieur en automatisation	57,8 - 76,7	66,2 - 89,2	76,0 - 101,7
dessinateur/dessinatrice en mécanique du bâtiment	51,6 - 65,9	57,9 - 74,9	65,1 - 83,7
dessinateur/dessinatrice mécanique	54,6 - 70,5	61,3 - 81,2	70,2 - 94,9
estimateur/estimatrice	61,9 - 80,3	68,6 - 90,8	77,1 - 102,8
gestionnaire de projets	76,9 - 105,7	89,3 - 124,7	103,7 - 142,6
Ingénieur,e robotique	74,4 - 97,5	83,6 - 111,7	94,8 - 126,0
ingénieur-e assurance qualité	63,3 - 83,0	71,3 - 95,1	80,8 - 107,1
ingénieur-e automatisation	57,8 - 76,7	66,2 - 89,2	76,0 - 101,7
ingénieur-e chimiste	71,6 - 103,7	90,8 - 131,3	111,3 - 151,5
ingénieur-e d'applications	77,1 - 101,7	88,8 - 119,0	102,5 - 135,0
ingénieur-e de machines fixes	57,1 - 72,5	62,5 - 80,9	69,3 - 90,0
ingénieur-e de mise en service et de démarrage	61,1 - 81,2	70,1 - 95,0	81,0 - 108,4
ingénieur-e de projets	88,0 - 112,5	95,3 - 124,4	105,0 - 138,8
ingénieur-e de service	56,4 - 73,5	63,1 - 84,1	71,6 - 96,8
ingénieur-e d'essai en génie électrique	71,7 - 96,0	83,1 - 113,6	97,0 - 131,2
ingénieur-e d'usine	65,2 - 86,6	74,7 - 101,2	86,3 - 115,3
ingénieur-e électrique	66,4 - 92,4	81,1 - 114,2	98,1 - 133,7

ingénieur-e électronique	80,6 - 105,1	89,7 - 119,1	100,9 - 133,6
ingénieur-e en amélioration continue	80,7 - 105,2	89,8 - 119,1	100,9 - 133,5
ingénieur-e en approvisionnement stratégique	58,5 - 77,3	66,6 - 89,8	76,5 - 102,5
ingénieur-e en automatisation	65,2 - 86,8	74,9 - 101,6	86,7 - 116,5
ingénieur-e en contrôle de la qualité	70,5 - 93,4	80,5 - 108,6	92,4 - 123,2
ingénieur-e en estimation	74,1 - 98,5	84,9 - 115,1	98,1 - 132,2
ingénieur-e en mécanique du bâtiment	59,7 - 79,0	68,1 - 91,7	78,1 - 104,0
ingénieur-e en procédés	63,7 - 84,7	73,1 - 99,0	84,4 - 112,8
ingénieur-e fiabilité/maintenance	70,7 - 92,0	81,3 - 107,7	94,0 - 123,2
ingénieur-e industriel	70,3 - 92,7	79,7 - 107,2	91,1 - 121,1
ingénieur-e mécanique	63,8 - 89,7	79,1 - 112,4	96,7 - 131,7
ingénieur-e qualité	56,8 - 75,4	66,2 - 89,0	76,8 - 101,4
ingénieur-e SCADA	67,9 - 90,1	77,7 - 105,2	89,6 - 120,1
ingénieur-e système	72,9 - 96,3	82,8 - 111,4	94,8 - 126,6
inspecteur/inspectrice qualité	41,6 - 52,4	45,8 - 58,8	51,2 - 66,4
planificateur maintenance	55,6 - 69,6	62,7 - 79,8	71,1 - 90,0
planificateur/planificatrice de la demande	52,1 - 71,3	62,3 - 85,7	73,2 - 98,0
planificateur/planificatrice de production	50,4 - 66,2	57,9 - 76,7	66,0 - 85,7
spécialiste en logistique	47,8 - 61,5	54,2 - 70,7	61,6 - 80,3
spécialiste en santé et sécurité	71,4 - 93,7	81,7 - 109,2	94,1 - 124,5
spécialiste excellence opérationnelle	75,4 - 98,1	83,8 - 111,1	94,1 - 124,4
technicien-ne assurance/contrôle de la qualité	56,5 - 74,5	65,2 - 86,9	74,9 - 99,7
technicien-ne assurance/qualité	65,8 - 85,7	74,5 - 98,7	84,8 - 111,5
technicien-ne électronique	57,2 - 73,7	63,9 - 83,8	72,1 - 94,7
technicien-ne en génie électrique	58,6 - 74,6	66,6 - 86,2	76,0 - 98,1
technicien-ne en génie mécanique	53,8 - 70,1	61,1 - 80,7	69,5 - 91,0

marketing

haute direction (revenue de l'entreprise)	10 M\$	100 M\$	1000 M\$
vice président marketing & ventes	93,3 - 168,4	129,9 - 234,9	176,6 - 319,3
vice-président-e des communications	105,8 - 161,0	142,7 - 217,6	183,5 - 279,8
vice-président-e du marketing	104,7 - 189,2	145,9 - 263,9	197,9 - 357,7
marketing et communications	junior	interm.	sénior
assistant-e chef de produit(s) ou de marque(s)	66,8 - 89,9	77,8 - 106,1	90,4 - 121,7
chargé de projets, marketing	47,1 - 62,3	53,8 - 72,3	61,6 - 82,1
chef de produit(s) ou de marque(s)	91,2 - 117,5	101,4 - 133,0	114,0 - 149,3
conseiller des communications	56,6 - 77,3	67,4 - 92,8	79,3 - 106,0
coordonnateur/coordonnatrice marketing	59,0 - 77,4	66,5 - 88,8	75,5 - 100,7
directeur/directrice des communications	74,5 - 97,6	83,5 - 111,5	94,6 - 125,7
directeur/directrice marketing	103,0 - 138,9	120,1 - 164,3	139,9 - 187,7
graphiste	51,8 - 68,0	59,4 - 79,0	68,1 - 89,4
spécialiste de contenu	55,4 - 72,7	63,6 - 85,1	73,5 - 97,2
spécialiste évènementiel	45,8 - 62,3	54,4 - 74,8	64,0 - 85,8
spécialiste marketing	51,2 - 67,8	58,5 - 78,6	67,0 - 89,2
marketing numérique	junior	interm.	sénior
analyste marketing web	56,3 - 72,8	63,3 - 83,3	71,7 - 94,1
directeur/directrice marketing numérique	72,1 - 94,6	81,0 - 108,5	92,2 - 123,8
directeur-e e-commerce	113,4 - 140,8	143,4 - 178,2	181,2 - 225,2
gestionnaire de contenu marketing	62,0 - 81,7	70,3 - 94,6	80,5 - 107,9
gestionnaire des médias sociaux	62,8 - 86,7	75,8 - 105,0	89,7 - 122,0
gestionnaire e-commerce	82,5 - 107,7	92,1 - 122,8	104,2 - 139,8
spécialiste marketing numérique	50,7 - 66,9	58,7 - 78,8	68,1 - 89,9

métiers spécialisés

	junior	interm.	sénior
assembleur/assembleuse mécanique	58,2 - 66,1	63,2 - 71,9	70,2 - 84,1
constructeur/constructrice de machines	65,0 - 72,0	67,1 - 77,1	75,5 - 89,3
électricien de chantier	79,2 - 86,1	84,1 - 90,4	89,0 - 101,4
électricien-ne d'entretien	79,0 - 85,1	83,4 - 89,9	87,9 - 99,1
électromécanicien-ne	61,8 - 73,4	68,7 - 77,9	75,5 - 87,3
machiniste contrôle numérique	60,8 - 74,4	68,4 - 80,1	76,1 - 88,9
machiniste conventionnel	60,4 - 73,4	67,1 - 81,2	75,9 - 86,9
mécanicien de chantier	79,1 - 84,2	82,3 - 90,6	87,5 - 101,2
mécanicien de poids lourd	78,2 - 82,8	81,7 - 85,4	83,9 - 95,8
mécanicien-ne d'entretien	78,2 - 84,1	82,7 - 88,1	85,3 - 95,8
mécanicien-ne d'équipement lourd	78,4 - 83,2	79,9 - 86,3	83,1 - 101,2
mécanicien-ne industriel	78,2 - 85,0	83,1 - 90,4	87,4 - 99,9
outilleur/outilleuse/ajusteur/ajusteuse	60,8 - 74,4	68,4 - 80,1	76,1 - 88,9
programmeur/programmeuse CNC	63,2 - 75,2	73,4 - 85,3	82,1 - 94,6
soudeur/soudeuse	45,7 - 60,1	56,4 - 69,7	65,1 - 79,9
soudeur-assembleur	60,1 - 73,8	69,2 - 82,1	80,1 - 92,1
technicien-ne de service	78,4 - 83,2	79,9 - 86,3	83,1 - 101,2
technicien-ne en automatisation	55,5 - 66,4	64,0 - 78,1	76,0 - 91,1

soutien d'affaires et opérations

professionnels des services administratifs	junior	interm.	sénior
adjoint à la répartition	50,8 - 64,3	57,2 - 73,1	64,3 - 82,0
adjoint à l'estimation	53,0 - 57,8	56,3 - 58,5	59,5 - 63,2
adjoint chargé de projets	48,4 - 63,8	53,2 - 71,5	59,4 - 81,1
adjoint-e à la direction	57,6 - 78,3	67,2 - 92,4	77,8 - 105,2

adjoint-e à la direction (bilingue)	58,4 - 79,0	68,0 - 93,2	78,5 - 105,9
adjoint-e administratif	41,3 - 52,2	45,0 - 58,1	49,9 - 65,2
adjoint-e administratif (bilingue)	46,0 - 55,3	47,9 - 58,3	52,3 - 61,6
adjoint-e aux achats	40,6 - 52,4	46,9 - 60,4	53,1 - 66,7
adjoint-e aux ventes	43,5 - 54,1	47,9 - 61,3	54,2 - 71,0
adjoint-e juridique	48,9 - 66,6	58,1 - 79,4	67,7 - 89,8
adjoint-e juridique de direction	63,6 - 69,5	69,5 - 76,8	75,0 - 83,6
adjoint-e marketing	43,3 - 53,9	47,7 - 61,0	53,9 - 70,5
administrateur/administratrice de bail	50,0 - 65,1	57,6 - 75,8	66,1 - 86,4
administrateur/administratrice de propriété	39,6 - 51,5	44,2 - 59,1	50,5 - 68,3
administrateur/administratrice des ventes	45,2 - 60,1	52,0 - 70,2	59,9 - 80,0
assistant-e virtuelle	36,6 - 45,0	40,4 - 50,1	44,2 - 54,1
commis à la facturation	39,5 - 50,4	44,9 - 57,2	50,0 - 62,1
commis à la saisie de données	37,1 - 46,4	41,8 - 52,6	46,7 - 56,2
commis à la saisie des commandes	32,2 - 40,3	37,0 - 46,7	41,6 - 49,9
commis à l'approvisionnement	37,4 - 47,0	41,9 - 53,2	46,6 - 58,3
commis à l'inventaire	38,7 - 48,4	43,7 - 55,4	49,4 - 62,1
commis administratif	39,5 - 48,8	43,7 - 54,3	48,0 - 58,8
commis au classement	37,0 - 47,7	43,4 - 54,9	48,6 - 58,1
commis au courrier	38,6 - 47,6	43,3 - 53,0	47,3 - 55,6
commis aux avantages sociaux	40,7 - 52,0	46,5 - 60,1	53,0 - 68,2
commis aux commandes	36,8 - 46,1	41,6 - 52,5	46,6 - 58,0
commis aux réclamations	40,1 - 50,3	45,4 - 57,6	51,4 - 64,8
commis de bureau	40,4 - 49,3	44,0 - 54,6	48,5 - 60,6
conseiller/conseillère en services	52,6 - 56,9	56,0 - 61,0	60,5 - 65,3
coordinateur de projet	38,7 - 52,4	44,2 - 61,2	51,1 - 70,1
coordonnateur/coordonnatrice à l'inventaire	48,1 - 60,9	53,4 - 68,9	60,0 - 77,8

coordonnateur/coordonnatrice administratif	46,0 - 56,7	51,6 - 64,1	57,7 - 68,8
coordonnateur/coordonnatrice aux achats	54,9 - 71,1	61,8 - 81,6	70,3 - 93,3
coordonnateur/coordonnatrice de la logistique	49,4 - 64,7	57,4 - 75,6	65,9 - 85,9
coordonnateur/coordonnatrice de services	39,6 - 50,8	44,1 - 57,9	49,9 - 65,9
coordonnateur/coordonnatrice des pièces	35,2 - 46,9	39,6 - 53,6	44,5 - 59,9
coordonnateur/coordonnatrice des relations avec les donateurs	53,4 - 69,5	61,7 - 81,9	71,7 - 94,7
coordonnateur/coordonnatrice des ventes	51,8 - 63,5	55,8 - 70,1	61,6 - 79,5
coordonnateur/coordonnatrice du crédit-bail	46,2 - 60,2	53,4 - 70,1	61,1 - 79,6
coordonnateur/coordonnatrice RH	40,5 - 51,4	45,7 - 57,9	50,6 - 62,4
directeur/directrice administratif	62,4 - 79,9	67,9 - 88,6	74,9 - 98,8
gestionnaire de bureau	56,2 - 72,3	61,7 - 80,8	68,5 - 90,2
gestionnaire de la paie	47,3 - 61,6	53,7 - 71,1	61,4 - 81,2
gestionnaire de propriété	62,4 - 81,9	70,4 - 94,5	80,4 - 108,4
gestionnaire des contrats	98,4 - 124,0	109,9 - 141,4	124,4 - 161,1
réceptionniste	35,9 - 44,4	39,4 - 50,1	44,2 - 57,2
réceptionniste (bilingue)	46,3 - 50,6	53,3 - 55,8	57,3 - 67,9
réceptionniste virtuelle	41,3 - 44,5	44,5 - 48,9	47,6 - 52,1
représentant,e des commandes (clerical)	42,3 - 48,9	48,0 - 53,0	53,5 - 58,3
spécialiste des services documentaires	34,6 - 43,7	39,7 - 49,9	44,3 - 52,2
spécialiste en documentation	41,4 - 54,1	49,4 - 62,7	55,6 - 66,5

soutien industriel

	junior	interm.	sénior
aide-opérateur/opératrice de machine	18,2 - 22,7	20,8 - 26,1	23,5 - 29,0
assembleur/assembleuse	17,2 - 21,7	19,4 - 24,9	21,9 - 28,2
assembleur/assembleuse de composants électroniques	18,9 - 23,8	20,7 - 26,2	22,7 - 28,7
cariste/conducteur de chariot élévateur	19,5 - 22,8	20,5 - 26,3	23,2 - 29,3

chauffeur/chauffeuse de livraison/transport	19,0 - 22,8	20,1 - 25,9	22,5 - 29,0
commis à l'emballage	17,6 - 22,1	19,4 - 25,1	21,8 - 28,4
commis à l'expédition et à la réception	18,6 - 22,9	20,9 - 26,3	23,7 - 29,8
commis à l'inventaire	18,6 - 23,3	21,0 - 26,6	23,7 - 29,9
commis aux pièces	18,0 - 20,6	18,9 - 23,1	20,8 - 25,2
commis d'entrepôt	18,4 - 23,7	21,9 - 27,4	24,5 - 28,9
concierge/gardien	18,0 - 20,8	19,0 - 22,5	20,0 - 23,9
conducteur/conductrice de camion à mât rétractable	19,8 - 23,1	21,0 - 26,1	23,9 - 29,8
conducteur/conductrice de chariot élévateur à contrepoids	19,5 - 22,8	20,5 - 26,1	23,2 - 29,3
conducteur/conductrice de chariot élévateur à fourche pour le ramassage des commandes	20,4 - 23,7	21,4 - 26,9	24,1 - 30,0
expéditeur/réceptionnaire	19,1 - 23,2	20,8 - 25,8	22,9 - 28,8
journalier/journalière de production	17,5 - 20,1	18,4 - 22,8	20,6 - 25,8
manutentionnaire de matériaux	18,0 - 22,9	20,6 - 26,6	23,4 - 28,7
opérateur/opératrice de machine	18,9 - 24,6	21,5 - 28,5	24,6 - 32,4
opérateur/opératrice de presse	19,6 - 25,6	22,4 - 29,5	25,4 - 33,0
peintre industriel	19,5 - 22,7	21,1 - 26,0	22,6 - 29,2
préparateur/préparatrice de commandes	17,5 - 20,6	18,4 - 23,1	20,3 - 25,2
préposé à la fabrication	17,5 - 20,1	18,4 - 22,8	20,6 - 25,8
travaux généraux légers	17,4 - 20,5	18,9 - 24,2	21,6 - 26,0
travaux généraux lourds	18,5 - 23,6	21,5 - 27,4	24,4 - 29,5

ventes

haute direction (revenue de l'entreprise)	10 M\$	100 M\$	1000 M\$
vice-président-e des ventes	136,7 - 176,1	168,8 - 217,5	207,6 - 267,4
ventes corporatives	junior	interm.	sénior
directeur/directrice de compte – équipements informatique	55,3 - 69,0	60,1 - 76,5	66,3 - 85,5

directeur/directrice de compte - logiciel	61,5 - 76,4	66,3 - 84,2	72,9 - 94,1
directeur/directrice des ventes de district	86,3 - 111,8	98,4 - 130,0	113,3 - 149,3
gestionnaire / directeur des ventes	68,0 - 90,8	77,1 - 104,8	87,9 - 118,3
représentant-e des ventes, gestionnaire de compte - biens de consommation	54,4 - 68,6	60,0 - 77,0	66,8 - 86,2
responsable des grands comptes - biens de consommation	78,1 - 100,0	87,7 - 114,7	99,8 - 130,9
ventes industrielles			
directeur succursale-distribution	80,0 - 95,0	90,0 - 115,0	110,0 - 145,0
gestionnaire de territoire - vente au détails	54,5 - 67,6	58,7 - 74,6	64,7 - 84,0
ingénieur-e aux ventes - distribution	75,2 - 98,2	82,6 - 110,0	91,9 - 122,8
ingénieur-e aux ventes - manufacturier	65,0 - 86,5	73,4 - 99,4	83,4 - 112,1
représentant des ventes internes - distribution	55,2 - 64,9	64,8 - 75,4	75,0 - 77,0
représentant-e des ventes internes en manufacturier	52,4 - 65,9	57,6 - 73,8	64,1 - 83,1
représentant-e des ventes techniques - manufacturier	53,5 - 68,7	60,6 - 79,1	68,9 - 89,2
représentant-e des ventes, gestionnaire de compte - distribution	53,5 - 66,8	58,2 - 74,0	64,2 - 82,9
représentant-e des ventes, gestionnaire de compte - manufacturier	55,7 - 79,7	61,1 - 89,0	67,7 - 98,9

comté de windsor-essex

expérience client

	junior	interm.	sénior
agent-e d'assistance voyage bilingue	41,4 - 52,1	46,2 - 58,6	51,4 - 64,9
agent-e de clavardage bilingue	45,4 - 57,6	50,4 - 65,0	56,5 - 73,0
agent-e de prise de commande bilingue	36,1 - 45,2	40,8 - 51,5	45,7 - 56,8
agent-e de rétention de la clientèle bilingue	37,3 - 48,6	42,4 - 56,1	48,4 - 63,7
agent-e de sondage bilingue	34,9 - 44,3	40,5 - 51,8	46,0 - 56,7
agent-e de télémarketing bilingue	35,6 - 44,1	39,3 - 50,3	44,5 - 58,1
agent-e junior de collection bilingue	36,8 - 47,0	41,4 - 53,7	46,7 - 60,2
chef d'équipe service à la clientèle bilingue	43,8 - 55,6	49,4 - 63,8	56,3 - 73,2
conseiller en assurances bilingue	58,7 - 74,2	63,8 - 82,4	70,5 - 92,3
directeur des opérations de centre d'appels bilingue	65,2 - 84,3	73,0 - 96,0	82,3 - 107,7
formateur/formatrice du service à la clientèle bilingue	45,8 - 59,8	52,2 - 69,3	59,9 - 78,9
gestionnaire du service à la clientèle bilingue	76,1 - 99,9	85,5 - 114,8	97,5 - 131,6
planificateur de personnel bilingue	50,3 - 63,2	54,2 - 69,6	59,7 - 78,5
répartiteur/répartitrice téléphonique bilingue	42,3 - 53,8	48,0 - 61,7	54,4 - 69,9
représentant du service à la clientèle bilingue	39,2 - 49,5	43,3 - 55,7	48,5 - 62,6
représentant(e) bilingue de la gestion des commandes	41,4 - 52,4	46,7 - 60,1	53,1 - 68,8
représentant-e aux ventes internes bilingue	51,4 - 64,6	56,4 - 72,4	62,9 - 81,6
représentant-e du soutien technique - niveau 1 bilingue	46,8 - 62,1	53,6 - 71,5	60,8 - 80,4
responsable de la collecte de fonds	42,2 - 53,1	47,1 - 59,8	52,5 - 66,2
superviseur-e du service à la clientèle bilingue	56,1 - 71,5	64,6 - 81,8	72,3 - 89,1
superviseur-e ventes internes bilingue	72,2 - 96,6	82,0 - 111,6	93,6 - 126,5

ingénierie

construction	junior	interm.	sénior
architecte	62,4 - 81,2	69,5 - 92,4	78,4 - 104,8
chargé de projets de construction	67,6 - 92,9	78,3 - 109,7	91,2 - 126,3
chargé-e de projet civil	81,7 - 108,9	92,1 - 125,0	104,7 - 141,3
concepteur/conceptrice mécanique	52,8 - 69,3	60,5 - 80,5	69,3 - 91,1
concepteur/ingénieur en génie électrique	75,6 - 99,2	84,9 - 113,9	96,7 - 129,9
contremaître	54,3 - 69,9	60,6 - 79,6	68,4 - 90,2
coordinateur de projet	38,1 - 51,6	43,6 - 60,3	50,3 - 69,1
coordonnateur/coordonnatrice BIM/VDC	64,4 - 83,9	71,7 - 95,4	80,9 - 108,1
dessinateur structure de bâtiment	69,3 - 91,9	79,1 - 106,9	90,9 - 121,3
dessinateur/dessinatrice	55,7 - 69,6	62,6 - 79,5	70,8 - 90,2
dessinateur/dessinatrice en architecture	54,8 - 70,8	63,5 - 83,8	74,3 - 98,8
dessinateur/dessinatrice en génie civil	56,2 - 69,9	62,9 - 79,7	71,0 - 90,4
dessinateur/dessinatrice en mécanique du bâtiment	51,1 - 65,3	57,3 - 74,2	64,5 - 83,0
dessinateur/dessinatrice mécanique	69,3 - 91,9	79,1 - 106,9	90,9 - 121,3
directeur/directrice de l'ingénierie	86,6 - 116,5	98,9 - 135,5	113,8 - 155,1
directeur/directrice de la construction	99,5 - 131,5	134,3 - 177,7	169,0 - 223,6
directeur/directrice de la santé et sécurité	62,3 - 79,9	71,4 - 93,0	81,9 - 105,7
directeur/directrice de projets	106,0 - 128,7	133,7 - 162,5	164,5 - 200,1
directeur/directrice des opérations	119,0 - 159,4	156,9 - 210,4	199,4 - 267,3
directeur/directrice général	102,5 - 110,4	108,6 - 123,8	115,2 - 148,2
estimateur/estimatrice	70,7 - 93,6	82,3 - 100,5	93,8 - 132,9
gestionnaire de la construction	77,5 - 101,2	84,9 - 113,2	94,5 - 127,6
gestionnaire de projets	75,9 - 104,5	88,1 - 123,3	102,4 - 141,1
gestionnaire des achats	95,1 - 125,5	107,4 - 144,2	122,0 - 162,6
gestionnaire des contrats	58,5 - 77,1	66,3 - 89,0	75,7 - 101,3

gestionnaire des opérations	80,6 - 110,3	92,7 - 128,7	106,6 - 145,5
gestionnaire immobilier	61,1 - 79,8	69,4 - 92,3	79,4 - 105,6
ingénieur-e civil	65,0 - 87,9	76,2 - 104,4	88,9 - 119,2
ingénieur-e de projet civil	75,2 - 103,1	86,9 - 121,4	100,9 - 140,1
ingénieur-e de projets	86,9 - 111,4	94,3 - 123,2	103,9 - 137,5
ingénieur-e électrique	65,6 - 91,3	80,1 - 113,1	97,0 - 132,4
ingénieur-e en environnement	63,6 - 84,7	73,1 - 99,4	84,8 - 114,4
ingénieur-e en mécanique du bâtiment	58,9 - 78,0	67,2 - 90,6	77,1 - 102,9
ingénieur-e en structure	70,7 - 93,8	80,7 - 109,2	93,0 - 125,0
ingénieur-e mécanique	62,9 - 88,6	78,1 - 111,3	95,6 - 130,5
ingénieur-e qualité	69,5 - 92,4	79,5 - 107,5	91,4 - 122,0
modélisateur/modélisatrice de bâtiment /concepteur de bâtiment	68,5 - 89,1	76,3 - 101,2	86,1 - 114,6
rédacteur/rédactrice de spécifications	53,3 - 68,3	60,1 - 78,3	68,1 - 88,5
responsable de terrain	67,9 - 89,6	77,0 - 103,9	88,5 - 120,3
responsable des services techniques	85,1 - 113,1	97,2 - 131,7	111,9 - 151,3
spécialiste en santé et sécurité	70,5 - 92,6	80,7 - 108,1	93,0 - 123,3
superviseur-e de chantier mécanique	52,3 - 67,1	59,0 - 77,2	67,2 - 88,3
superviseur-e de terrain	67,3 - 88,2	75,5 - 100,5	85,2 - 113,3
surintendant de chantier	85,6 - 125,2	103,6 - 150,7	145,1 - 196,4
technicien en architecture	72,5 - 95,6	83,3 - 111,9	96,3 - 127,5
technicien-ne en génie électrique	57,8 - 73,7	65,7 - 85,1	75,0 - 97,0
technicien-ne en génie mécanique	53,1 - 69,2	60,3 - 79,7	68,6 - 90,0
technologue en génie civil	45,9 - 62,0	54,7 - 74,2	64,1 - 84,5
énergie et pétrole			
acheteur/acheteuse	57,5 - 74,9	65,2 - 86,6	74,6 - 99,1
analyste SIG	43,2 - 56,8	48,8 - 65,0	55,2 - 73,0
chargé-e de projet civil	81,7 - 108,9	92,1 - 125,0	104,7 - 141,3

concepteur/conceptrice de pipelines	62,1 - 81,0	69,3 - 92,3	78,3 - 104,5
concepteur/conceptrice de structures	54,8 - 71,0	61,8 - 81,5	70,0 - 92,2
concepteur/conceptrice mécanique	52,8 - 69,3	60,5 - 80,5	69,3 - 91,1
concepteur/ingénieur en automatisation	57,1 - 75,7	65,3 - 88,2	75,0 - 100,6
concepteur/ingénieur en génie électrique	75,6 - 99,2	84,9 - 113,9	96,7 - 129,9
contrôleur-e de projet	52,1 - 68,8	58,3 - 78,4	65,9 - 89,0
coordinateur de projet	83,3 - 107,0	90,5 - 118,5	99,9 - 132,0
dessinateur/dessinatrice en génie civil	56,2 - 69,9	62,9 - 79,7	71,0 - 90,4
dessinateur/dessinatrice mécanique	53,9 - 69,6	60,5 - 80,2	69,3 - 93,8
directeur/directrice de l'ingénierie	102,7 - 139,8	119,2 - 165,0	138,6 - 188,8
directeur/directrice de la santé et sécurité	64,6 - 84,0	71,7 - 95,2	80,6 - 107,4
directeur/directrice de projets	106,0 - 128,7	133,7 - 162,5	164,5 - 200,1
directeur/directrice des opérations	119,0 - 159,4	156,9 - 210,4	199,4 - 267,3
estimeur/estimatrice	61,1 - 79,2	67,7 - 89,7	76,1 - 101,6
géologue	65,7 - 85,2	73,9 - 97,9	84,2 - 111,6
gestionnaire de contrats	95,7 - 120,9	107,0 - 138,0	121,2 - 157,4
gestionnaire de fiabilité	71,1 - 93,1	82,3 - 109,9	95,9 - 126,2
gestionnaire de programme	72,2 - 93,4	82,2 - 108,1	94,0 - 123,2
gestionnaire de projets	75,9 - 104,5	88,1 - 123,3	102,4 - 141,1
gestionnaire des achats	95,1 - 125,5	107,4 - 144,2	122,0 - 162,6
gestionnaire des contrats	58,5 - 77,1	66,3 - 89,0	75,7 - 101,3
gestionnaire des opérations	80,6 - 110,3	92,7 - 128,7	106,6 - 145,5
gestionnaire du contrôle d'inventaire	63,7 - 83,1	71,1 - 94,7	80,3 - 107,3
gestionnaire du contrôle/assurance de la qualité	79,7 - 103,4	88,0 - 116,4	98,4 - 130,6
ingénieur-e chimiste	70,6 - 102,6	89,8 - 130,0	110,1 - 150,1
ingénieur-e civil	65,0 - 87,9	76,2 - 104,4	88,9 - 119,2
ingénieur-e d'applications	75,4 - 99,6	86,9 - 116,7	100,4 - 132,5

ingénieur-e de machines fixes	56,0 - 71,2	61,4 - 79,4	68,0 - 88,4
ingénieur-e de production	64,0 - 85,7	74,1 - 101,2	86,3 - 115,9
ingénieur-e de projet civil	75,2 - 103,1	86,9 - 121,4	100,9 - 140,1
ingénieur-e de projets	86,9 - 111,4	94,3 - 123,2	103,9 - 137,5
ingénieur-e de service	55,7 - 72,6	62,2 - 83,1	70,7 - 95,7
ingénieur-e des installations	65,3 - 87,2	75,4 - 102,8	87,6 - 117,8
ingénieur-e des mines	70,4 - 93,8	79,5 - 108,0	90,7 - 122,7
ingénieur-e d'essai en génie électrique	70,7 - 94,9	82,1 - 112,5	96,0 - 130,0
ingénieur-e d'instrumentation et contrôle	67,8 - 89,8	77,2 - 104,4	88,8 - 118,9
ingénieur-e d'usine	70,4 - 94,2	82,6 - 112,6	97,2 - 129,9
ingénieur-e électrique	65,6 - 91,3	80,1 - 113,1	97,0 - 132,4
ingénieur-e en amélioration continue	78,5 - 102,4	87,3 - 116,0	98,1 - 130,2
ingénieur-e en approvisionnement stratégique	56,8 - 75,1	64,7 - 87,3	74,3 - 99,7
ingénieur-e en automatisation	64,4 - 85,7	74,0 - 100,6	85,7 - 115,4
ingénieur-e en contrôle de la qualité	69,5 - 92,4	79,5 - 107,5	91,4 - 122,0
ingénieur-e en contrôle des systèmes	65,6 - 87,9	76,0 - 103,8	88,4 - 118,9
ingénieur-e en environnement	63,6 - 84,7	73,1 - 99,4	84,8 - 114,4
ingénieur-e en fiabilité	69,8 - 90,9	80,3 - 106,6	93,0 - 122,0
ingénieur-e en géotechnique	64,8 - 84,8	73,9 - 98,9	85,2 - 113,4
ingénieur-e en ligne de transmission	78,8 - 99,6	85,3 - 109,8	93,7 - 121,8
ingénieur-e en mécanique du bâtiment	58,9 - 78,0	67,2 - 90,6	77,1 - 102,9
ingénieur-e en procédés	62,8 - 83,6	72,2 - 97,9	83,4 - 111,6
ingénieur-e en structure	70,7 - 93,8	80,7 - 109,2	93,0 - 125,0
ingénieur-e en tuyauterie	62,1 - 81,4	69,8 - 93,3	79,3 - 106,2
ingénieur-e hydraulique	66,6 - 88,6	76,4 - 103,8	88,4 - 118,7
ingénieur-e industriel	69,4 - 91,7	78,7 - 106,0	90,1 - 120,0
ingénieur-e mécanique	62,9 - 88,6	78,1 - 111,3	95,6 - 130,5

inspecteur/inspectrice de sante et securite	60,9 - 79,1	68,8 - 90,8	77,9 - 102,3
inspecteur/inspectrice en chef	54,5 - 71,2	61,0 - 81,0	68,7 - 90,9
inspecteur/inspectrice en environnement	52,6 - 66,8	57,7 - 74,7	64,1 - 83,6
planificateur/planificatrice de la demande	51,2 - 70,1	61,2 - 84,3	72,0 - 96,5
planificateur/planificatrice/scheduler	40,5 - 51,5	45,9 - 59,0	51,9 - 66,4
rédacteur/rédactrice de spécifications	53,3 - 68,3	60,1 - 78,3	68,1 - 88,5
responsable de catégorie	64,2 - 83,8	71,7 - 95,6	81,2 - 108,9
responsable du transport	82,9 - 109,4	93,7 - 125,8	106,7 - 143,2
responsable en contrôles de projets	85,6 - 117,3	98,6 - 137,5	114,1 - 157,1
spécialiste de catégorie	53,2 - 68,9	58,9 - 77,9	66,2 - 88,5
spécialiste de l'approvisionnement	59,2 - 76,7	65,5 - 86,8	73,7 - 98,5
spécialiste des achats	53,9 - 69,9	59,7 - 79,1	67,1 - 89,8
spécialiste des contrôles de projets	61,4 - 79,9	69,4 - 91,9	78,9 - 104,0
spécialiste du contrôle des coûts	50,0 - 64,3	55,8 - 73,2	63,0 - 82,8
spécialiste en contrats	59,2 - 77,1	67,1 - 89,0	76,5 - 100,7
surintendant-e	41,2 - 52,4	46,0 - 59,6	51,9 - 67,5
technicien-ne en génie électrique	57,8 - 73,7	65,7 - 85,1	75,0 - 97,0
technicien-ne en génie mécanique	53,1 - 69,2	60,3 - 79,7	68,6 - 90,0
technologue en génie civil	45,9 - 62,0	54,7 - 74,2	64,1 - 84,5
fabrication			
acheteur maintenance	43,1 - 54,9	49,8 - 63,7	56,8 - 71,8
acheteur/acheteuse	57,5 - 74,9	65,2 - 86,6	74,6 - 99,1
analyste aux inventaires	52,4 - 67,7	58,8 - 77,4	66,6 - 88,1
analyste chaîne d'approvisionnement	54,1 - 71,3	61,4 - 82,4	70,1 - 93,3
approvisionneur	57,5 - 74,9	65,2 - 86,6	74,6 - 99,1
concepteur électronique	57,4 - 72,3	65,3 - 83,6	74,5 - 95,0
concepteur/conceptrice électrique	73,0 - 96,8	83,2 - 112,7	95,9 - 129,4

concepteur/conceptrice mécanique	52,8 - 69,3	60,5 - 80,5	69,3 - 91,1
concepteur/ingénieur en automatisation	57,1 - 75,7	65,3 - 88,2	75,0 - 100,6
dessinateur/dessinatrice en mécanique du bâtiment	51,1 - 65,3	57,3 - 74,2	64,5 - 83,0
dessinateur/dessinatrice mécanique	53,9 - 69,6	60,5 - 80,2	69,3 - 93,8
estimeur/estimatrice	61,1 - 79,2	67,7 - 89,7	76,1 - 101,6
gestionnaire de projets	75,9 - 104,5	88,1 - 123,3	102,4 - 141,1
Ingénieur,e robotique	73,4 - 96,4	82,6 - 110,6	93,8 - 124,8
ingénieur-e assurance qualité	62,5 - 82,0	70,3 - 94,1	79,8 - 106,0
ingénieur-e automatisation	57,1 - 75,7	65,3 - 88,2	75,0 - 100,6
ingénieur-e chimiste	70,6 - 102,6	89,8 - 130,0	110,1 - 150,1
ingénieur-e d'applications	75,4 - 99,6	86,9 - 116,7	100,4 - 132,5
ingénieur-e de machines fixes	56,0 - 71,2	61,4 - 79,4	68,0 - 88,4
ingénieur-e de mise en service et de démarrage	59,9 - 79,7	68,8 - 93,4	79,5 - 106,7
ingénieur-e de projets	86,9 - 111,4	94,3 - 123,2	103,9 - 137,5
ingénieur-e de service	55,7 - 72,6	62,2 - 83,1	70,7 - 95,7
ingénieur-e d'essai en génie électrique	70,7 - 94,9	82,1 - 112,5	96,0 - 130,0
ingénieur-e d'usine	64,3 - 85,6	73,8 - 100,1	85,2 - 114,2
ingénieur-e électrique	65,6 - 91,3	80,1 - 113,1	97,0 - 132,4
ingénieur-e électronique	79,6 - 104,0	88,7 - 118,0	99,8 - 132,3
ingénieur-e en amélioration continue	78,5 - 102,4	87,3 - 116,0	98,1 - 130,2
ingénieur-e en approvisionnement stratégique	56,8 - 75,1	64,7 - 87,3	74,3 - 99,7
ingénieur-e en automatisation	64,4 - 85,7	74,0 - 100,6	85,7 - 115,4
ingénieur-e en contrôle de la qualité	69,5 - 92,4	79,5 - 107,5	91,4 - 122,0
ingénieur-e en estimation	73,1 - 97,4	83,9 - 114,0	97,0 - 131,0
ingénieur-e en mécanique du bâtiment	58,9 - 78,0	67,2 - 90,6	77,1 - 102,9
ingénieur-e en procédés	62,8 - 83,6	72,2 - 97,9	83,4 - 111,6
ingénieur-e fiabilité/maintenance	69,8 - 90,9	80,3 - 106,6	93,0 - 122,0

ingénieur-e industriel	69,4 - 91,7	78,7 - 106,0	90,1 - 120,0
ingénieur-e mécanique	62,9 - 88,6	78,1 - 111,3	95,6 - 130,5
ingénieur-e qualité	56,1 - 74,5	65,3 - 88,1	75,9 - 100,4
ingénieur-e SCADA	67,0 - 89,1	76,7 - 104,1	88,6 - 118,9
ingénieur-e système	72,0 - 95,2	81,7 - 110,3	93,7 - 125,4
inspecteur/inspectrice de sante et securite	60,9 - 79,1	68,8 - 90,8	77,9 - 102,3
inspecteur/inspectrice en revêtements	38,9 - 50,7	44,2 - 58,4	50,3 - 66,4
inspecteur/inspectrice qualité	41,0 - 51,7	45,2 - 58,0	50,5 - 65,5
planificateur maintenance	55,1 - 69,1	62,2 - 79,2	70,5 - 89,4
planificateur/planificatrice de la demande	51,2 - 70,1	61,2 - 84,3	72,0 - 96,5
planificateur/planificatrice de production	49,3 - 64,8	56,6 - 75,1	64,5 - 84,0
spécialiste en logistique	47,2 - 60,7	53,5 - 69,7	60,7 - 79,3
spécialiste en santé et sécurité	70,5 - 92,6	80,7 - 108,1	93,0 - 123,3
spécialiste excellence opérationnelle	74,3 - 96,9	82,7 - 109,8	92,9 - 123,0
technicien-ne assurance/contrôle de la qualité	55,8 - 73,5	64,3 - 85,9	74,0 - 98,6
technicien-ne assurance/qualité	64,3 - 83,8	72,9 - 96,6	83,0 - 109,3
technicien-ne contrôle de la qualité	40,3 - 51,7	44,7 - 58,3	50,1 - 65,3
technicien-ne électronique	56,5 - 72,7	63,1 - 82,8	71,1 - 93,6
technicien-ne en génie électrique	57,8 - 73,7	65,7 - 85,1	75,0 - 97,0
technicien-ne en génie mécanique	53,1 - 69,2	60,3 - 79,7	68,6 - 90,0

soutien d'affaires et opérations

professionnels des services administratifs	junior	interm.	sénior
adjoint à la répartition	49,4 - 62,5	55,6 - 71,1	62,5 - 79,8
adjoint à l'estimation	51,6 - 53,5	53,0 - 56,3	56,0 - 59,9
adjoint chargé de projets	47,0 - 62,0	51,6 - 69,6	57,7 - 79,0

adjoint-e à la direction	56,0 - 76,3	65,3 - 90,1	75,7 - 102,8
adjoint-e à la direction (bilingue)	58,2 - 78,9	67,8 - 92,9	78,0 - 104,5
adjoint-e administratif	40,1 - 50,7	43,7 - 56,4	48,4 - 63,4
adjoint-e administratif (bilingue)	45,9 - 54,8	47,3 - 58,0	51,9 - 61,5
adjoint-e aux achats	39,9 - 51,5	46,1 - 59,4	52,1 - 65,6
adjoint-e aux ventes	42,7 - 53,1	47,0 - 60,2	53,2 - 69,8
adjoint-e juridique	48,1 - 65,5	57,1 - 78,1	66,6 - 88,5
adjoint-e juridique de direction	63,6 - 69,5	69,5 - 76,8	75,0 - 83,6
adjoint-e marketing	42,7 - 53,1	47,0 - 60,1	53,2 - 69,5
administrateur/administratrice de bail	48,9 - 63,8	56,5 - 74,3	64,8 - 84,9
administrateur/administratrice de propriété	38,7 - 50,4	43,3 - 57,8	49,4 - 67,0
administrateur/administratrice des ventes	44,3 - 58,9	50,9 - 68,8	58,7 - 78,6
assistant-e virtuelle	36,1 - 44,4	39,9 - 49,4	43,7 - 53,4
commis à la facturation	38,8 - 49,5	44,1 - 56,2	49,2 - 61,1
commis à la saisie de données	36,6 - 45,8	41,3 - 51,9	46,1 - 55,5
commis à la saisie des commandes	32,2 - 39,6	36,3 - 45,9	40,8 - 49,0
commis à l'approvisionnement	36,7 - 46,2	41,1 - 52,2	45,7 - 57,2
commis à l'inventaire	38,0 - 47,6	42,9 - 54,4	48,5 - 61,0
commis administratif	39,0 - 48,2	43,2 - 53,6	47,4 - 58,1
commis au classement	36,2 - 46,8	42,6 - 53,8	47,7 - 56,9
commis au courrier	38,1 - 47,0	42,7 - 52,3	46,7 - 54,9
commis aux avantages sociaux	39,9 - 50,9	45,5 - 58,9	51,9 - 66,9
commis aux commandes	36,1 - 45,2	40,8 - 51,5	45,7 - 56,8
commis aux réclamations	39,6 - 49,7	44,8 - 56,9	50,7 - 63,9
commis de bureau	39,9 - 48,7	43,4 - 53,9	47,8 - 59,8
conseiller/conseillère en services	52,6 - 56,9	56,0 - 61,0	60,5 - 65,3
coordinateur de projet	38,1 - 51,6	43,6 - 60,3	50,3 - 69,1

coordonnateur/coordonnatrice à l'inventaire	47,0 - 59,6	52,2 - 67,4	58,7 - 76,2
coordonnateur/coordonnatrice administratif	44,6 - 55,1	50,1 - 62,3	56,1 - 66,9
coordonnateur/coordonnatrice aux achats	54,1 - 70,1	61,0 - 80,6	69,4 - 92,1
coordonnateur/coordonnatrice de la logistique	48,3 - 63,3	56,2 - 74,0	64,5 - 84,1
coordonnateur/coordonnatrice de services	38,8 - 49,7	43,2 - 56,7	48,8 - 64,5
coordonnateur/coordonnatrice des pièces	33,9 - 45,3	38,2 - 51,8	42,9 - 57,8
coordonnateur/coordonnatrice des relations avec les donateurs	51,9 - 67,7	60,0 - 79,7	69,8 - 92,3
coordonnateur/coordonnatrice des ventes	50,8 - 62,2	54,7 - 68,7	60,4 - 78,0
coordonnateur/coordonnatrice du crédit-bail	45,3 - 59,0	52,3 - 68,7	59,9 - 78,1
coordonnateur/coordonnatrice RH	39,7 - 50,4	44,8 - 56,7	49,6 - 61,1
directeur/directrice administratif	60,7 - 77,7	66,0 - 86,2	72,8 - 96,2
gestionnaire de bureau	55,0 - 70,8	60,4 - 79,2	67,0 - 88,4
gestionnaire de la paie	45,9 - 59,8	52,2 - 69,1	59,6 - 79,0
gestionnaire de propriété	61,1 - 80,4	69,0 - 92,8	78,9 - 106,6
gestionnaire des contrats	95,7 - 120,9	107,0 - 138,0	121,2 - 157,4
réceptionniste	35,2 - 43,5	38,6 - 49,1	43,3 - 56,1
réceptionniste (bilingue)	46,3 - 50,6	53,3 - 55,8	57,3 - 67,9
réceptionniste virtuelle	41,3 - 44,5	44,5 - 48,9	47,6 - 52,1
représentant,e des commandes (clerical)	42,3 - 48,9	48,0 - 53,0	53,5 - 58,3
spécialiste des services documentaires	33,9 - 42,8	38,9 - 48,9	43,5 - 51,2
spécialiste en documentation	40,5 - 53,1	48,4 - 61,5	54,5 - 65,2

soutien industriel

	junior	interm.	sénior
aide-opérateur/opératrice de machine	17,5 - 22,4	20,5 - 25,7	23,2 - 28,6
assembleur/assembleuse	17,0 - 21,4	19,1 - 24,5	21,6 - 27,8
assembleur/assembleuse de composants électroniques	18,1 - 23,5	20,4 - 25,8	22,3 - 28,3



cariste/conducteur de chariot élévateur	19,5 - 23,4	21,1 - 25,9	22,8 - 28,7
commis à l'emballage	17,3 - 21,8	19,2 - 24,7	21,5 - 28,0
commis à l'expédition et à la réception	18,5 - 22,4	20,5 - 25,7	23,2 - 29,2
commis à l'inventaire	18,3 - 22,9	20,6 - 26,2	23,3 - 29,3
commis aux pièces	17,5 - 21,8	18,4 - 24,9	20,6 - 27,8
commis d'entrepôt	18,1 - 23,3	21,5 - 26,9	24,1 - 28,3
concierge/gardien	18,0 - 20,5	19,2 - 22,1	20,6 - 23,5
conducteur/conductrice de camion à mât rétractable	19,8 - 23,9	21,5 - 26,1	23,1 - 29,0
conducteur/conductrice de chariot élévateur à contrepoids	19,5 - 23,4	21,1 - 25,9	22,8 - 28,7
conducteur/conductrice de chariot élévateur à fourche pour le ramassage des commandes	20,0 - 24,1	21,6 - 26,2	23,6 - 29,3
expéditeur/réceptionnaire	18,6 - 22,7	20,3 - 25,3	22,4 - 28,1
journalier/journalière de production	17,0 - 20,2	18,5 - 23,9	21,4 - 26,1
manutentionnaire de matériaux	18,6 - 22,7	20,3 - 25,3	22,4 - 28,1
opérateur/opératrice de machine	18,6 - 24,3	21,2 - 28,1	24,2 - 31,9
opérateur/opératrice de presse	19,4 - 25,4	22,2 - 29,3	25,2 - 32,8
peintre industriel	18,5 - 22,4	19,8 - 25,7	22,3 - 28,8
préparateur/préparatrice de commandes	17,3 - 21,8	19,2 - 24,7	21,5 - 28,0
préposé à la fabrication	17,3 - 19,9	18,1 - 22,5	20,3 - 25,5
travaux généraux légers	17,0 - 20,2	18,6 - 23,9	21,3 - 25,6
travaux généraux lourds	18,2 - 23,3	21,2 - 27,0	24,1 - 29,1

ventes

ventes industrielles	junior	interm.	sénior
directeur succursale-distribution	80,0 - 95,0	90,0 - 115,0	110,0 - 145,0
représentant des ventes internes - distribution	55,0 - 64,6	64,7 - 74,9	74,5 - 77,0

comté d'oxford

expérience client

	junior	interm.	sénior
agent-e d'assistance voyage bilingue	41,2 - 51,8	46,0 - 58,3	51,2 - 64,5
agent-e de clavardage bilingue	45,3 - 57,2	50,2 - 64,6	56,2 - 72,5
agent-e de prise de commande bilingue	41,3 - 52,2	46,5 - 59,8	52,8 - 68,4
agent-e de rétention de la clientèle bilingue	39,9 - 48,4	42,3 - 55,8	48,2 - 63,3
agent-e de sondage bilingue	35,5 - 44,1	40,4 - 51,6	45,8 - 56,4
agent-e de télémarketing bilingue	35,7 - 44,2	39,4 - 50,3	44,5 - 58,1
agent-e junior de collection bilingue	38,8 - 46,5	41,0 - 53,2	46,3 - 59,5
chef d'équipe service à la clientèle bilingue	44,2 - 54,3	48,1 - 59,4	52,3 - 66,3
conseiller en assurances bilingue	58,5 - 73,9	63,6 - 81,9	70,2 - 91,8
directeur des opérations de centre d'appels bilingue	65,2 - 84,1	72,9 - 95,8	82,2 - 107,5
formateur/formatrice du service à la clientèle bilingue	47,7 - 58,9	51,5 - 68,3	59,0 - 77,6
gestionnaire du service à la clientèle bilingue	75,3 - 98,9	84,6 - 113,6	96,4 - 130,3
planificateur de personnel bilingue	49,8 - 62,4	53,6 - 68,7	59,0 - 77,5
répartiteur/répartitrice téléphonique bilingue	40,1 - 53,2	47,4 - 60,9	53,8 - 69,0
représentant du service à la clientèle bilingue	39,2 - 49,3	43,1 - 55,4	48,3 - 62,3
représentant(e) bilingue de la gestion des commandes	41,3 - 52,2	46,5 - 59,8	52,8 - 68,4
représentant-e aux ventes internes bilingue	51,4 - 64,5	56,4 - 72,2	62,8 - 81,3
représentant-e du soutien technique - niveau 1 bilingue	46,4 - 61,4	53,1 - 70,7	60,2 - 79,5
responsable de la collecte de fonds	38,8 - 46,5	41,0 - 53,2	46,3 - 59,5
superviseur-e du service à la clientèle bilingue	60,4 - 79,3	68,1 - 91,1	77,4 - 103,6
superviseur-e ventes internes bilingue	72,1 - 96,4	81,8 - 111,4	93,4 - 126,2

gestion industrielle

	junior	interm.	sénior
chef d'équipe mécanicien	83,2 - 84,5	87,4 - 90,0	92,0 - 99,4
directeur de la chaîne d'approvisionnement	103,6 - 125,8	136,4 - 165,9	168,9 - 205,4
Directeur de la Planification	110,5 - 144,1	138,1 - 180,6	171,8 - 224,6
directeur/directrice d'entrepôt	75,9 - 85,6	84,3 - 97,8	94,6 - 123,8
directeur/directrice d'usine	94,2 - 131,2	112,9 - 159,6	134,7 - 186,4
directeur/directrice de fabrication	109,1 - 132,4	141,8 - 172,4	176,1 - 214,0
directeur/directrice de l'ingénierie	87,0 - 117,0	99,3 - 136,0	114,3 - 155,6
directeur/directrice de l'approvisionnement	98,6 - 130,1	131,5 - 174,0	160,4 - 212,5
directeur/directrice de projets	105,7 - 128,4	133,3 - 162,1	164,2 - 199,7
directeur/directrice des achats	98,6 - 130,1	131,5 - 174,0	160,4 - 212,5
directeur/directrice des opérations	120,3 - 160,9	158,4 - 212,2	201,2 - 269,4
directeur-e qualité	88,4 - 119,5	111,9 - 151,4	137,5 - 186,5
gestionnaire d'atelier de soudure	65,1 - 74,3	71,6 - 82,7	80,5 - 98,4
gestionnaire d'atelier d'usinage	78,2 - 85,9	80,1 - 94,6	90,2 - 125,1
gestionnaire de la chaîne d'approvisionnement	80,1 - 107,3	92,6 - 125,6	106,6 - 141,6
gestionnaire de la logistique	83,6 - 110,2	94,4 - 126,7	107,4 - 144,2
gestionnaire de l'approvisionnement	80,2 - 105,2	88,5 - 118,5	99,1 - 133,6
gestionnaire de maintenance/entretien	91,5 - 110,5	105,2 - 120,8	115,4 - 144,5
gestionnaire de production	86,5 - 112,6	96,0 - 120,5	120,5 - 132,3
gestionnaire des achats	95,8 - 126,4	108,2 - 145,1	122,9 - 163,7
gestionnaire des opérations	81,4 - 111,4	93,6 - 130,0	107,8 - 147,0
gestionnaire du contrôle d'inventaire	63,6 - 82,9	71,0 - 94,5	80,2 - 107,0
gestionnaire du contrôle/assurance de la qualité	80,3 - 104,2	88,7 - 117,2	99,1 - 131,5
superviseur d'atelier de soudure	58,0 - 64,7	62,9 - 74,8	73,7 - 92,5
superviseur de logistique	51,7 - 65,7	57,8 - 74,7	65,0 - 84,1
superviseur-e de l'entretien	75,8 - 90,2	85,1 - 115,3	110,2 - 130,4

superviseur-e de production	70,6 - 85,8	82,4 - 105,3	102,4 - 119,4
superviseur-e d'entrepôt	65,0 - 72,3	70,4 - 84,8	80,4 - 96,3
surveillant-e de chantier	80,6 - 105,2	88,3 - 117,7	98,3 - 132,3

ingénierie

construction	junior	interm.	sénior
architecte	62,3 - 81,0	69,3 - 92,1	78,2 - 104,5
chargé de projets de construction	66,8 - 91,7	77,3 - 108,3	90,0 - 124,6
chargé-e de projet civil	80,1 - 106,6	90,2 - 122,4	102,5 - 138,5
concepteur/conceptrice mécanique	51,9 - 68,0	59,4 - 78,9	67,9 - 89,2
concepteur/ingénieur en génie électrique	74,1 - 97,2	83,2 - 111,6	94,7 - 127,3
contremaître	53,7 - 69,0	59,9 - 78,5	67,6 - 89,0
coordinateur de projet	37,8 - 51,1	43,2 - 59,6	49,8 - 68,2
coordonnateur/coordonnatrice BIM/VDC	64,9 - 84,4	72,2 - 96,0	81,5 - 108,8
dessinateur structure de bâtiment	69,3 - 91,9	79,1 - 106,9	90,9 - 121,3
dessinateur/dessinatrice	55,3 - 68,9	62,0 - 78,7	70,1 - 89,2
dessinateur/dessinatrice en architecture	54,4 - 70,1	62,9 - 82,9	73,5 - 97,7
dessinateur/dessinatrice en génie civil	55,7 - 69,2	62,3 - 78,8	70,2 - 89,4
dessinateur/dessinatrice en mécanique du bâtiment	50,4 - 64,2	56,4 - 73,0	63,4 - 81,6
dessinateur/dessinatrice mécanique	69,3 - 91,9	79,1 - 106,9	90,9 - 121,3
directeur/directrice de l'ingénierie	85,5 - 115,0	97,6 - 133,8	112,4 - 153,0
directeur/directrice de la construction	98,2 - 129,8	132,6 - 175,4	166,7 - 220,9
directeur/directrice de la santé et sécurité	61,1 - 78,3	70,0 - 91,1	80,3 - 103,6
directeur/directrice de projets	104,6 - 127,0	131,9 - 160,2	162,2 - 197,4
directeur/directrice des opérations	118,4 - 158,3	155,9 - 209,0	198,0 - 265,5
directeur/directrice général	102,5 - 110,4	108,6 - 123,8	115,2 - 148,2

estimateur/estimatrice	70,7 - 93,6	82,3 - 100,5	93,8 - 132,9
gestionnaire de la construction	76,5 - 99,9	83,8 - 111,7	93,3 - 125,9
gestionnaire de projets	74,9 - 103,0	86,9 - 121,6	101,0 - 139,2
gestionnaire des achats	94,1 - 124,2	106,3 - 142,6	120,7 - 160,8
gestionnaire des contrats	57,9 - 76,1	65,5 - 87,8	74,7 - 99,9
gestionnaire des opérations	80,2 - 109,7	92,2 - 128,0	106,1 - 144,7
gestionnaire immobilier	59,9 - 78,1	68,0 - 90,3	77,7 - 103,2
ingénieur-e civil	63,8 - 86,1	74,7 - 102,2	87,1 - 116,7
ingénieur-e de projet civil	74,2 - 101,7	85,7 - 119,7	99,5 - 138,2
ingénieur-e de projets	85,2 - 109,1	92,3 - 120,7	101,8 - 134,7
ingénieur-e électrique	64,3 - 89,4	78,5 - 110,8	95,1 - 129,8
ingénieur-e en environnement	62,4 - 83,0	71,7 - 97,4	83,1 - 112,1
ingénieur-e en mécanique du bâtiment	57,9 - 76,5	65,9 - 88,8	75,6 - 100,8
ingénieur-e en structure	69,3 - 91,8	79,1 - 107,0	91,1 - 122,5
ingénieur-e mécanique	61,7 - 86,8	76,6 - 109,0	93,6 - 127,8
ingénieur-e qualité	68,2 - 90,5	77,9 - 105,3	89,5 - 119,5
modélisateur/modélisatrice de bâtiment /concepteur de bâtiment	68,5 - 89,1	76,3 - 101,2	86,1 - 114,6
rédacteur/rédactrice de spécifications	53,2 - 68,1	60,0 - 78,0	67,9 - 88,1
responsable de terrain	66,5 - 87,6	75,3 - 101,6	86,5 - 117,6
responsable des services techniques	84,0 - 111,7	95,9 - 130,0	110,5 - 149,3
spécialiste en santé et sécurité	69,1 - 90,7	79,1 - 105,8	91,2 - 120,8
superviseur-e de chantier mécanique	52,0 - 66,5	58,5 - 76,3	66,5 - 87,1
superviseur-e de terrain	65,9 - 86,2	73,9 - 98,3	83,3 - 110,8
surintendant de chantier	85,6 - 125,2	103,6 - 150,7	145,1 - 196,4
technicien en architecture	71,7 - 94,4	82,4 - 110,5	95,2 - 126,0
technicien-ne en génie électrique	57,3 - 72,9	65,0 - 84,2	74,2 - 95,9
technicien-ne en génie mécanique	52,7 - 68,5	59,7 - 78,9	67,9 - 89,0

technologue en génie civil	45,6 - 61,4	54,3 - 73,4	63,5 - 83,6
fabrication			
acheteur maintenance	42,6 - 54,2	49,2 - 62,8	56,0 - 70,7
acheteur/acheteuse	56,8 - 73,9	64,4 - 85,5	73,6 - 97,7
analyste aux inventaires	51,9 - 67,0	58,2 - 76,5	65,9 - 87,1
analyste chaîne d'approvisionnement	53,5 - 70,4	60,7 - 81,3	69,3 - 92,0
approvisionneur	56,8 - 73,9	64,4 - 85,5	73,6 - 97,7
concepteur électronique	56,9 - 71,6	64,7 - 82,7	73,7 - 94,0
concepteur/conceptrice électrique	71,6 - 94,8	81,6 - 110,4	93,9 - 126,8
concepteur/conceptrice mécanique	51,9 - 68,0	59,4 - 78,9	67,9 - 89,2
concepteur/ingénieur en automatisation	56,6 - 74,9	64,7 - 87,2	74,2 - 99,5
dessinateur/dessinatrice en mécanique du bâtiment	50,4 - 64,2	56,4 - 73,0	63,4 - 81,6
dessinateur/dessinatrice mécanique	53,5 - 68,9	59,9 - 79,3	68,6 - 92,7
estimateur/estimatrice	60,4 - 78,2	66,8 - 88,5	75,1 - 100,2
gestionnaire de projets	74,9 - 103,0	86,9 - 121,6	101,0 - 139,2
Ingénieur,e robotique	72,0 - 94,5	80,9 - 108,3	91,9 - 122,2
ingénieur-e assurance qualité	61,3 - 80,4	69,0 - 92,2	78,3 - 103,8
ingénieur-e automatisation	56,6 - 74,9	64,7 - 87,2	74,2 - 99,5
ingénieur-e chimiste	69,3 - 100,4	87,9 - 127,4	107,9 - 147,2
ingénieur-e d'applications	74,6 - 98,4	85,9 - 115,3	99,2 - 130,9
ingénieur-e de machines fixes	55,5 - 70,5	60,8 - 78,6	67,3 - 87,4
ingénieur-e de mise en service et de démarrage	59,8 - 79,4	68,6 - 93,0	79,2 - 106,2
ingénieur-e de projets	85,2 - 109,1	92,3 - 120,7	101,8 - 134,7
ingénieur-e de service	55,2 - 71,8	61,6 - 82,2	70,0 - 94,6
ingénieur-e d'essai en génie électrique	69,4 - 93,0	80,4 - 110,2	94,0 - 127,4
ingénieur-e d'usine	63,1 - 83,8	72,4 - 98,1	83,5 - 111,8
ingénieur-e électrique	64,3 - 89,4	78,5 - 110,8	95,1 - 129,8

ingénieur-e électronique	78,1 - 101,8	86,9 - 115,6	97,8 - 129,7
ingénieur-e en amélioration continue	77,7 - 101,3	86,4 - 114,8	97,1 - 128,8
ingénieur-e en approvisionnement stratégique	56,4 - 74,4	64,1 - 86,4	73,6 - 98,7
ingénieur-e en automatisation	63,2 - 84,0	72,5 - 98,5	83,9 - 113,0
ingénieur-e en contrôle de la qualité	68,2 - 90,5	77,9 - 105,3	89,5 - 119,5
ingénieur-e en estimation	71,7 - 95,4	82,2 - 111,7	95,1 - 128,3
ingénieur-e en mécanique du bâtiment	57,9 - 76,5	65,9 - 88,8	75,6 - 100,8
ingénieur-e en procédés	61,7 - 82,0	70,8 - 95,9	81,7 - 109,3
ingénieur-e fiabilité/maintenance	68,5 - 89,0	78,7 - 104,4	91,1 - 119,5
ingénieur-e industriel	68,1 - 89,8	77,2 - 103,9	88,2 - 117,5
ingénieur-e mécanique	61,7 - 86,8	76,6 - 109,0	93,6 - 127,8
ingénieur-e qualité	55,6 - 73,7	64,7 - 87,1	75,1 - 99,2
ingénieur-e SCADA	65,8 - 87,3	75,2 - 101,9	86,8 - 116,5
ingénieur-e système	70,6 - 93,2	80,1 - 108,0	91,8 - 122,9
inspecteur/inspectrice de sante et securite	59,8 - 77,6	67,4 - 88,9	76,4 - 100,2
inspecteur/inspectrice en revêtements	38,8 - 50,3	44,0 - 57,9	50,0 - 65,8
inspecteur/inspectrice qualité	40,8 - 51,3	44,9 - 57,6	50,2 - 64,9
planificateur maintenance	54,1 - 67,6	61,0 - 77,5	69,0 - 87,4
planificateur/planificatrice de la demande	50,7 - 69,3	60,6 - 83,3	71,2 - 95,3
planificateur/planificatrice de production	48,7 - 63,9	56,0 - 74,1	63,7 - 82,8
spécialiste en logistique	46,7 - 59,9	52,9 - 68,8	60,0 - 78,2
spécialiste en santé et sécurité	69,1 - 90,7	79,1 - 105,8	91,2 - 120,8
spécialiste excellence opérationnelle	73,4 - 95,5	81,6 - 108,2	91,6 - 121,3
technicien-ne assurance/contrôle de la qualité	55,3 - 72,8	63,7 - 84,9	73,2 - 97,4
technicien-ne assurance/qualité	63,7 - 82,8	72,1 - 95,5	82,1 - 108,0
technicien-ne contrôle de la qualité	40,2 - 51,3	44,5 - 57,9	49,8 - 64,6
technicien-ne électronique	56,0 - 72,0	62,5 - 81,9	70,4 - 92,5

technicien·ne en génie électrique	57,3 - 72,9	65,0 - 84,2	74,2 - 95,9
technicien·ne en génie mécanique	52,7 - 68,5	59,7 - 78,9	67,9 - 89,0

métiers spécialisés

	junior	interm.	sénior
assembleur/assembleuse mécanique	58,2 - 66,1	63,2 - 71,9	70,2 - 84,1
constructeur/constructrice de machines	65,0 - 72,0	67,1 - 77,1	75,5 - 89,3
électricien de chantier	79,2 - 86,1	84,1 - 90,4	89,0 - 101,4
électricien·ne d'entretien	79,0 - 85,1	83,4 - 89,9	87,9 - 99,1
électromécanicien·ne	61,8 - 73,4	68,7 - 77,9	75,5 - 87,3
machiniste contrôle numérique	60,8 - 74,4	68,4 - 80,1	76,1 - 88,9
machiniste conventionnel	60,4 - 73,4	67,1 - 81,2	75,9 - 86,9
mécanicien de chantier	79,1 - 84,2	82,3 - 90,6	87,5 - 101,2
mécanicien de poids lourd	78,2 - 82,8	81,7 - 85,4	83,9 - 95,8
mécanicien·ne d'entretien	78,2 - 84,1	82,7 - 88,1	85,3 - 95,8
mécanicien·ne d'équipement lourd	78,4 - 83,2	79,9 - 86,3	83,1 - 101,2
mécanicien·ne industriel	78,2 - 85,0	83,1 - 90,4	87,4 - 99,9
outilleur/outilleuse/ajusteur/ajusteuse	60,8 - 74,4	68,4 - 80,1	76,1 - 88,9
programmeur/programmeuse CNC	63,2 - 75,2	73,4 - 85,3	82,1 - 94,6
soudeur/soudeuse	45,7 - 60,1	56,4 - 69,7	65,1 - 79,9
soudeur-assembleur	60,1 - 73,8	69,2 - 82,1	80,1 - 92,1
technicien·ne de service	78,4 - 83,2	79,9 - 86,3	83,1 - 101,2
technicien·ne en automatisation	55,5 - 66,4	64,0 - 78,1	76,0 - 91,1

soutien d'affaires et opérations

professionnels des services administratifs	junior	interm.	sénior
adjoint à la répartition	49,0 - 61,9	55,1 - 70,4	61,9 - 79,0

adjoint à l'estimation	53,0 - 57,8	56,3 - 58,5	59,5 - 63,2
adjoint chargé de projets	46,6 - 61,3	51,2 - 68,8	57,2 - 78,0
adjoint-e à la direction	55,5 - 75,4	64,6 - 88,8	74,8 - 101,2
adjoint-e à la direction (bilingue)	58,4 - 79,0	68,0 - 93,2	78,5 - 105,9
adjoint-e administratif	39,9 - 50,3	43,4 - 55,9	48,1 - 62,8
adjoint-e administratif (bilingue)	46,0 - 55,3	47,9 - 58,3	52,3 - 61,6
adjoint-e aux achats	39,6 - 51,0	45,7 - 58,7	51,6 - 64,8
adjoint-e aux ventes	42,3 - 52,6	46,6 - 59,6	52,7 - 68,9
adjoint-e juridique	47,4 - 64,4	56,2 - 76,9	65,6 - 87,1
adjoint-e juridique de direction	63,6 - 69,5	69,5 - 76,8	75,0 - 83,6
adjoint-e marketing	42,3 - 52,5	46,5 - 59,4	52,6 - 68,6
administrateur/administratrice de bail	48,4 - 63,0	55,8 - 73,4	64,0 - 83,8
administrateur/administratrice de propriété	38,3 - 49,9	42,8 - 57,2	48,9 - 66,2
administrateur/administratrice des ventes	44,4 - 58,9	51,0 - 68,7	58,7 - 78,3
assistant-e virtuelle	35,7 - 43,8	39,3 - 48,7	43,1 - 52,6
commis à la facturation	38,5 - 49,0	43,7 - 55,6	48,7 - 60,4
commis à la saisie de données	36,2 - 45,1	40,7 - 51,2	45,5 - 54,7
commis à la saisie des commandes	32,2 - 39,2	36,0 - 45,4	40,4 - 48,5
commis à l'approvisionnement	36,4 - 45,7	40,7 - 51,6	45,3 - 56,6
commis à l'inventaire	37,7 - 47,0	42,5 - 53,8	47,9 - 60,3
commis administratif	38,5 - 47,5	42,6 - 52,9	46,8 - 57,2
commis au classement	36,2 - 46,6	42,4 - 53,5	47,5 - 56,6
commis au courrier	37,6 - 46,3	42,1 - 51,6	46,1 - 54,1
commis aux avantages sociaux	39,8 - 50,7	45,4 - 58,5	51,7 - 66,5
commis aux commandes	36,1 - 45,0	40,7 - 51,2	45,5 - 56,5
commis aux réclamations	39,1 - 49,0	44,2 - 56,1	50,0 - 63,0
commis de bureau	39,4 - 48,0	42,8 - 53,1	47,2 - 58,9

conseiller/conseillère en services	52,6 - 56,9	56,0 - 61,0	60,5 - 65,3
coordinateur de projet	37,8 - 51,1	43,2 - 59,6	49,8 - 68,2
coordonnateur/coordonnatrice à l'inventaire	46,5 - 58,9	51,6 - 66,5	58,0 - 75,1
coordonnateur/coordonnatrice administratif	44,3 - 54,6	49,7 - 61,7	55,6 - 66,2
coordonnateur/coordonnatrice aux achats	53,5 - 69,2	60,2 - 79,5	68,5 - 90,9
coordonnateur/coordonnatrice de la logistique	47,8 - 62,5	55,5 - 73,0	63,7 - 82,9
coordonnateur/coordonnatrice de services	38,4 - 49,2	42,7 - 56,0	48,3 - 63,7
coordonnateur/coordonnatrice des pièces	33,8 - 44,8	37,9 - 51,3	42,6 - 57,2
coordonnateur/coordonnatrice des relations avec les donateurs	52,0 - 67,6	60,0 - 79,6	69,7 - 92,1
coordonnateur/coordonnatrice des ventes	50,8 - 62,1	54,7 - 68,6	60,3 - 77,8
coordonnateur/coordonnatrice du crédit-bail	44,8 - 58,3	51,7 - 67,8	59,2 - 77,1
coordonnateur/coordonnatrice RH	39,6 - 50,2	44,7 - 56,4	49,3 - 60,8
directeur/directrice administratif	60,1 - 76,9	65,4 - 85,3	72,1 - 95,2
gestionnaire de bureau	54,6 - 70,2	59,9 - 78,4	66,5 - 87,5
gestionnaire de la paie	45,6 - 59,3	51,8 - 68,5	59,1 - 78,2
gestionnaire de propriété	60,4 - 79,4	68,2 - 91,6	77,9 - 105,2
gestionnaire des contrats	94,7 - 119,6	105,9 - 136,6	120,0 - 155,7
réceptionniste	35,2 - 43,3	38,5 - 48,9	43,2 - 55,8
réceptionniste (bilingue)	46,3 - 50,6	53,3 - 55,8	57,3 - 67,9
réceptionniste virtuelle	41,3 - 44,5	44,5 - 48,9	47,6 - 52,1
représentant,e des commandes (clerical)	42,3 - 48,9	48,0 - 53,0	53,5 - 58,3
spécialiste des services documentaires	34,0 - 42,7	38,8 - 48,7	43,3 - 50,9
spécialiste en documentation	40,4 - 52,8	48,2 - 61,1	54,2 - 64,7

soutien industriel

	junior	interm.	sénior
aide-opérateur/opératrice de machine	17,9 - 22,3	20,4 - 25,5	23,0 - 28,4

assembleur/assembleuse	17,3 - 21,3	19,0 - 24,4	21,5 - 27,6
assembleur/assembleuse de composants électroniques	18,5 - 23,3	20,3 - 25,7	22,2 - 28,1
cariste/conducteur de chariot élévateur	19,5 - 22,1	20,9 - 25,6	22,5 - 28,4
commis à l'emballage	17,5 - 21,7	19,1 - 24,6	21,4 - 27,8
commis à l'expédition et à la réception	18,0 - 22,2	20,3 - 25,4	23,0 - 28,8
commis à l'inventaire	18,1 - 22,6	20,4 - 25,9	23,1 - 29,0
commis aux pièces	17,7 - 21,6	18,2 - 24,6	20,5 - 27,5
commis d'entrepôt	17,9 - 23,1	21,3 - 26,6	23,8 - 28,0
concierge/gardien	18,0 - 20,2	18,8 - 22,7	19,3 - 23,1
conducteur/conductrice de camion à mât rétractable	19,8 - 22,5	21,1 - 25,8	22,9 - 28,8
conducteur/conductrice de chariot élévateur à contrepoids	19,5 - 22,1	20,9 - 25,6	22,5 - 28,4
conducteur/conductrice de chariot élévateur à fourche pour le ramassage des commandes	20,0 - 22,5	21,6 - 26,4	23,2 - 29,3
expéditeur/réceptionnaire	18,5 - 22,5	20,1 - 25,0	22,2 - 27,8
journalier/journalière de production	17,3 - 20,0	18,4 - 23,7	21,2 - 25,8
manutentionnaire de matériaux	18,0 - 22,3	20,0 - 25,8	22,8 - 27,8
opérateur/opératrice de machine	18,6 - 24,2	21,1 - 27,9	24,1 - 31,7
opérateur/opératrice de presse	19,2 - 25,1	22,0 - 28,9	24,9 - 32,3
peintre industriel	19,0 - 22,3	20,7 - 25,5	22,2 - 28,6
préparateur/préparatrice de commandes	17,5 - 21,7	19,1 - 24,6	21,4 - 27,8
préposé à la fabrication	17,5 - 19,8	18,1 - 22,3	20,2 - 25,3
travaux généraux légers	17,3 - 20,1	18,5 - 23,7	21,1 - 25,4
travaux généraux lourds	18,0 - 22,9	20,8 - 26,5	23,6 - 28,5

ventes

ventes industrielles	junior	interm.	sénior
directeur succursale-distribution	80,0 - 95,0	90,0 - 115,0	110,0 - 145,0
représentant des ventes internes - distribution	54,8 - 64,2	64,1 - 74,8	74,5 - 78,2

grande région de toronto

expérience client

	junior	interm.	sénior
agent-e d'assistance voyage bilingue	46,4 - 55,5	49,2 - 62,6	54,9 - 69,5
agent-e de clavardage bilingue	48,4 - 61,5	53,8 - 69,6	60,4 - 78,2
agent-e de prise de commande bilingue	49,9 - 57,7	55,5 - 62,2	61,4 - 65,5
agent-e de rétention de la clientèle bilingue	46,7 - 51,8	49,9 - 59,9	56,7 - 68,1
agent-e de sondage bilingue	42,4 - 47,1	46,4 - 55,3	49,0 - 60,5
agent-e de télémarketing bilingue	39,9 - 47,0	41,6 - 53,7	47,4 - 62,1
agent-e junior de collection bilingue	44,4 - 50,1	49,7 - 57,4	55,6 - 64,5
chef d'équipe service à la clientèle bilingue	58,8 - 67,7	65,5 - 74,5	72,3 - 80,2
conseiller en assurances bilingue	63,0 - 79,8	68,5 - 88,6	75,8 - 99,3
directeur des opérations de centre d'appels bilingue	70,1 - 90,7	78,5 - 103,2	88,6 - 115,6
formateur/formatrice du service à la clientèle bilingue	51,3 - 62,8	54,7 - 73,0	62,9 - 83,1
gestionnaire du service à la clientèle bilingue	88,2 - 116,0	99,3 - 133,0	113,2 - 151,5
planificateur de personnel bilingue	53,7 - 67,6	57,9 - 74,6	63,8 - 84,2
répartiteur/répartitrice téléphonique bilingue	53,4 - 59,4	57,4 - 66,4	63,2 - 69,9
représentant du service à la clientèle bilingue	48,8 - 55,5	54,4 - 62,2	59,9 - 72,3
représentant(e) bilingue de la gestion des commandes	49,9 - 55,9	52,2 - 64,3	56,6 - 73,7
représentant-e aux ventes internes bilingue	54,8 - 69,2	60,3 - 77,6	67,3 - 87,3
représentant-e du soutien technique - niveau 1 bilingue	53,7 - 71,2	61,5 - 82,2	69,8 - 92,5
responsable de la collecte de fonds	44,4 - 51,0	48,7 - 54,4	52,1 - 60,1
superviseur-e du service à la clientèle bilingue	64,3 - 84,8	72,8 - 97,6	82,9 - 110,8
superviseur-e ventes internes bilingue	77,7 - 103,8	88,2 - 119,8	100,6 - 135,4

finance et comptabilité

	1 an	3 ans	5 ans	10 ans
analyste - budget et performance financières	123,4 - 149,5	133,2 - 160,9	142,7 - 172,0	163,6 - 196,4
analyste d'affaire	91,8 - 110,3	99,3 - 119,3	106,6 - 128,0	122,8 - 147,1
analyste de la trésorerie	77,6 - 93,3	83,3 - 100,1	88,9 - 106,8	101,3 - 121,6
analyste financier	78,6 - 81,6	83,5 - 87,1	88,8 - 93,1	94,2 - 98,1
auditeur/auditrice externe	75,8 - 91,3	82,5 - 99,2	89,0 - 106,9	103,0 - 123,7
commis à la facturation	50,7 - 51,5	53,7 - 55,9	58,6 - 62,4	64,0 - 66,2
commis à la paie	58,6 - 60,6	63,8 - 66,2	70,1 - 72,8	75,2 - 78,6
commis aux comptes à payer	50,1 - 52,8	53,2 - 56,3	58,4 - 63,6	65,0 - 68,8
commis aux comptes recevables	50,1 - 51,1	52,2 - 54,2	57,4 - 59,5	62,6 - 67,8
commis comptable	49,0 - 53,2	54,2 - 57,9	58,4 - 61,4	60,5 - 63,6
comptable	76,8 - 78,2	82,3 - 86,6	91,8 - 99,4	105,3 - 113,7
comptable de coûts de revient	73,1 - 79,1	87,9 - 90,9	96,4 - 100,0	101,2 - 107,3
comptables de propriétés	75,3 - 80,6	82,5 - 85,9	88,8 - 93,8	- - -
contrôleur-e	121,4 - 211,2	169,9 - 292,1	218,2 - 374,6	275,8 - 455,5
contrôleur-e adjoint	131,8 - 166,9	142,8 - 180,1	153,3 - 192,9	177,0 - 222,4
directeur de la trésorerie	116,1 - 140,8	125,4 - 151,8	134,3 - 162,3	- - -
directeur/directrice - budget et performance financières	161,0 - 209,4	203,8 - 264,6	246,6 - 319,8	- - -
directeur/directrice aux comptes payables	87,6 - 89,7	93,9 - 99,1	105,3 - 109,5	110,6 - 114,7
directeur/directrice aux comptes recevables	89,7 - 90,7	99,1 - 100,1	107,4 - 113,7	114,7 - 119,9
directeur/directrice de la comptabilité	116,4 - 125,2	127,2 - 134,5	135,6 - 137,7	152,5 - 153,3
directeur/directrice de la fiscalité	122,9 - 150,6	131,8 - 161,1	140,6 - 171,5	160,9 - 195,5
directeur/directrice de la vérification interne	129,7 - 158,7	139,3 - 170,0	148,5 - 180,9	169,3 - 205,5
directeur/directrice de l'information financière	138,7 - 167,3	148,7 - 179,0	158,4 - 190,3	180,8 - 216,9
directeur/directrice des finances	156,3 - 203,4	200,4 - 260,2	242,1 - 313,9	- - -
directeur/directrice du service de crédit et de recouvrement	88,7 - 91,8	93,9 - 97,0	99,1 - 105,6	110,1 - 114,7
directeur/directrice du service de la paie	106,0 - 114,7	123,1 - 128,8	134,1 - 140,8	146,1 - 158,8



fiscaliste	58,2 - 70,1	64,4 - 77,5	70,3 - 84,6	82,6 - 99,3
spécialiste de la facturation	52,2 - 54,3	56,3 - 59,5	61,5 - 65,7	67,8 - 72,0
spécialiste du crédit et du recouvrement	50,1 - 51,1	54,8 - 64,7	65,7 - 67,8	73,0 - 78,2
spécialiste en conformité	68,4 - 82,4	75,6 - 90,9	82,3 - 99,0	96,0 - 115,3
superviseur-e de la comptabilité	82,3 - 85,8	89,9 - 94,3	98,1 - 102,9	109,5 - 114,9
superviseur-e du service de crédit et de recouvrement	62,8 - 67,9	76,6 - 82,8	85,8 - 88,9	93,7 - 97,5
superviseur-e du service de la paie	120,4 - 82,5	84,3 - 86,0	91,1 - 94,0	97,4 - 105,3
technicien-ne au service de la paie	68,4 - 69,9	74,4 - 76,5	79,8 - 81,7	86,2 - 91,1
teneur/teneuse de livres	51,1 - 54,2	57,4 - 59,5	61,5 - 63,6	67,8 - 76,3
vérificateur/vérificatrice interne	73,7 - 88,8	81,6 - 98,1	89,1 - 107,1	104,5 - 125,4
haute direction (revenue de l'entreprise)		10 M\$	100 M\$	1000 M\$
chef/cheffe de la direction financière		180,0 - 309,6	261,5 - 448,6	361,2 - 619,6
vice-président des finances		130,4 - 225,8	186,2 - 318,3	255,8 - 436,9
vice-président-e de l'audit interne		157,3 - 206,9	196,3 - 257,8	236,9 - 310,7

gestion industrielle

	junior	interm.	sénior
chef d'équipe mécanicien	83,2 - 84,5	87,4 - 90,0	92,0 - 99,4
directeur de la chaîne d'approvisionnement	119,4 - 144,1	155,7 - 187,2	190,4 - 229,2
Directeur de la Planification	126,8 - 163,6	157,2 - 202,5	193,1 - 249,0
directeur/directrice d'entrepôt	79,1 - 103,2	87,9 - 116,8	98,9 - 131,2
directeur/directrice d'usine	108,6 - 150,1	129,9 - 180,5	153,8 - 209,1
directeur/directrice de fabrication	125,3 - 151,0	161,1 - 193,7	197,7 - 237,9
directeur/directrice de l'ingénierie	100,0 - 134,1	114,1 - 154,9	131,1 - 175,9
directeur/directrice de l'approvisionnement	113,6 - 148,9	150,4 - 195,9	181,4 - 236,7
directeur/directrice de projets	113,6 - 137,5	142,7 - 172,7	174,8 - 211,5
directeur/directrice des achats	113,6 - 148,9	150,4 - 195,9	181,4 - 236,7

directeur/directrice des opérations	128,4 - 170,7	168,2 - 223,5	212,2 - 282,0
directeur-e qualité	101,8 - 137,2	128,7 - 171,8	156,9 - 209,2
gestionnaire d'atelier de soudure	62,8 - 72,3	71,0 - 87,0	81,1 - 105,3
gestionnaire d'atelier d'usinage	65,6 - 84,3	72,8 - 95,4	81,9 - 107,9
gestionnaire de la chaîne d'approvisionnement	92,2 - 123,6	106,7 - 144,0	122,8 - 161,3
gestionnaire de la logistique	96,2 - 126,9	108,8 - 145,2	123,8 - 164,0
gestionnaire de l'approvisionnement	92,3 - 121,2	101,9 - 136,2	114,2 - 152,7
gestionnaire de maintenance/entretien	67,5 - 88,6	77,1 - 102,1	87,6 - 113,9
gestionnaire de production	97,7 - 128,9	110,6 - 147,9	126,3 - 167,4
gestionnaire des achats	110,4 - 144,9	124,6 - 165,0	141,0 - 184,9
gestionnaire des opérations	87,2 - 119,1	100,3 - 138,7	115,2 - 156,3
gestionnaire du contrôle d'inventaire	67,4 - 88,1	75,4 - 100,4	85,2 - 113,7
gestionnaire du contrôle/assurance de la qualité	92,4 - 120,0	102,1 - 134,7	114,3 - 150,4
superviseur d'atelier de soudure	58,2 - 75,8	65,8 - 87,0	74,8 - 98,4
superviseur de logistique	54,0 - 69,1	60,6 - 78,8	68,4 - 88,8
superviseur-e de l'entretien	64,0 - 83,7	72,8 - 96,8	83,3 - 110,6
superviseur-e de production	61,2 - 78,6	67,9 - 89,0	76,4 - 100,6
superviseur-e d'entrepôt	56,5 - 74,0	64,4 - 85,5	73,5 - 97,0
surveillant-e de chantier	92,5 - 120,9	101,4 - 134,9	113,0 - 150,8

ingénierie

construction	junior	interm.	sénior
architecte	66,7 - 87,0	74,4 - 98,9	84,0 - 112,1
chargé de projets de construction	77,9 - 107,3	90,4 - 126,4	105,3 - 144,8
chargé-e de projet civil	86,7 - 115,2	97,6 - 132,1	110,8 - 149,1
concepteur/conceptrice mécanique	55,7 - 73,4	64,0 - 85,4	73,4 - 96,5

concepteur/ingénieur en génie électrique	80,2 - 105,1	90,1 - 120,5	102,5 - 137,2
contremaître	57,0 - 73,7	63,8 - 84,0	72,1 - 95,1
coordinateur de projet	48,0 - 63,0	54,5 - 72,6	62,1 - 82,3
coordonnateur/coordonnatrice BIM/VDC	65,7 - 85,7	73,2 - 97,5	82,7 - 110,6
dessinateur structure de bâtiment	69,3 - 91,9	79,1 - 106,9	90,9 - 121,3
dessinateur/dessinatrice	58,5 - 73,3	65,9 - 83,9	74,7 - 95,1
dessinateur/dessinatrice en architecture	57,5 - 74,6	66,9 - 88,4	78,4 - 104,2
dessinateur/dessinatrice en génie civil	59,0 - 73,7	66,1 - 84,1	74,8 - 95,3
dessinateur/dessinatrice en mécanique du bâtiment	53,6 - 68,7	60,2 - 78,2	67,8 - 87,5
dessinateur/dessinatrice mécanique	69,3 - 91,9	79,1 - 106,9	90,9 - 121,3
directeur/directrice de l'ingénierie	100,0 - 134,1	114,1 - 154,9	131,1 - 175,9
directeur/directrice de la construction	114,9 - 150,4	153,6 - 200,1	190,7 - 248,8
directeur/directrice de la santé et sécurité	65,7 - 84,5	75,4 - 98,3	86,6 - 111,7
directeur/directrice de projets	113,6 - 137,5	142,7 - 172,7	174,8 - 211,5
directeur/directrice des opérations	128,4 - 170,7	168,2 - 223,5	212,2 - 282,0
directeur/directrice général	102,5 - 110,4	108,6 - 123,8	115,2 - 148,2
estimeur/estimeuse	70,7 - 93,6	82,3 - 100,5	93,8 - 132,9
gestionnaire de la construction	89,4 - 116,8	97,9 - 130,3	109,1 - 146,2
gestionnaire de projets	81,4 - 112,0	94,5 - 131,8	109,8 - 150,5
gestionnaire des achats	110,4 - 144,9	124,6 - 165,0	141,0 - 184,9
gestionnaire des contrats	62,6 - 82,7	71,0 - 95,5	81,2 - 108,5
gestionnaire des opérations	87,2 - 119,1	100,3 - 138,7	115,2 - 156,3
gestionnaire immobilier	64,0 - 83,7	72,8 - 96,8	83,3 - 110,6
ingénieur-e civil	68,9 - 93,2	80,8 - 110,5	94,3 - 126,0
ingénieur-e de projet civil	80,7 - 110,5	93,2 - 129,8	108,2 - 149,4
ingénieur-e de projets	92,2 - 117,9	99,9 - 130,2	110,0 - 145,1
ingénieur-e électrique	69,4 - 96,8	85,0 - 119,7	102,8 - 139,9

ingénieur-e en environnement	67,3 - 89,8	77,5 - 105,3	89,9 - 121,0
ingénieur-e en mécanique du bâtiment	62,3 - 82,7	71,2 - 96,1	81,8 - 109,0
ingénieur-e en structure	74,9 - 99,4	85,5 - 115,6	98,5 - 132,1
ingénieur-e mécanique	66,6 - 93,9	82,9 - 117,7	101,3 - 137,8
ingénieur-e qualité	73,7 - 97,9	84,3 - 113,8	96,9 - 129,0
modélisateur/modélisatrice de bâtiment /concepteur de bâtiment	70,4 - 91,9	78,5 - 104,5	88,7 - 118,4
rédacteur/rédactrice de spécifications	56,8 - 73,2	64,3 - 84,0	73,0 - 94,9
responsable de terrain	71,2 - 94,0	80,8 - 108,9	92,8 - 125,9
responsable des services techniques	98,2 - 130,3	112,1 - 150,7	128,9 - 171,8
spécialiste en santé et sécurité	74,7 - 98,1	85,6 - 114,4	98,6 - 130,3
superviseur-e de chantier mécanique	55,3 - 71,0	62,4 - 81,7	71,1 - 93,3
superviseur-e de terrain	70,6 - 92,5	79,2 - 105,4	89,4 - 118,6
surintendant de chantier	85,6 - 125,2	103,6 - 150,7	145,1 - 196,4
technicien en architecture	83,3 - 110,0	95,9 - 128,6	110,9 - 145,9
technicien-ne en génie électrique	60,7 - 77,7	69,2 - 89,8	79,1 - 102,2
technicien-ne en génie mécanique	55,7 - 72,9	63,4 - 84,1	72,3 - 94,9
technologue en génie civil	48,1 - 65,2	57,4 - 78,2	67,5 - 89,1
fabrication			
acheteur maintenance	44,9 - 57,4	52,0 - 66,8	59,4 - 75,4
acheteur/acheteuse	61,4 - 80,3	69,9 - 93,0	80,0 - 106,2
analyste aux inventaires	56,4 - 73,1	63,4 - 83,7	71,9 - 95,3
analyste chaîne d'approvisionnement	57,8 - 76,5	65,7 - 88,5	75,2 - 100,1
approvisionneur	61,4 - 80,3	69,9 - 93,0	80,0 - 106,2
concepteur électronique	60,3 - 76,3	68,8 - 88,2	78,6 - 100,2
concepteur/conceptrice électrique	77,4 - 102,6	88,3 - 119,2	101,6 - 136,7
concepteur/conceptrice mécanique	55,7 - 73,4	64,0 - 85,4	73,4 - 96,5
concepteur/ingénieur en automatisation	59,9 - 79,9	68,8 - 93,0	79,1 - 106,0

dessinateur/dessinatrice en mécanique du bâtiment	53,6 - 68,7	60,2 - 78,2	67,8 - 87,5
dessinateur/dessinatrice mécanique	56,6 - 73,4	63,6 - 84,6	73,1 - 98,9
estimateur/estimatrice	65,4 - 85,0	72,5 - 96,2	81,6 - 108,9
gestionnaire de projets	81,4 - 112,0	94,5 - 131,8	109,8 - 150,5
ingénieur,e robotique	77,8 - 102,2	87,6 - 117,0	99,4 - 131,9
ingénieur-e assurance qualité	66,1 - 87,0	74,6 - 99,7	84,7 - 112,2
ingénieur-e automatisation	59,9 - 79,9	68,8 - 93,0	79,1 - 106,0
ingénieur-e chimiste	74,9 - 108,6	95,2 - 137,4	116,6 - 158,3
ingénieur-e d'applications	86,7 - 114,7	100,0 - 134,0	115,6 - 151,3
ingénieur-e de machines fixes	59,2 - 75,6	65,1 - 84,4	72,2 - 93,9
ingénieur-e de mise en service et de démarrage	64,0 - 85,4	73,6 - 99,9	85,1 - 113,9
ingénieur-e de projets	92,2 - 117,9	99,9 - 130,2	110,0 - 145,1
ingénieur-e de service	58,4 - 76,5	65,5 - 87,6	74,6 - 100,9
ingénieur-e d'essai en génie électrique	75,0 - 100,6	87,0 - 119,0	101,7 - 137,3
ingénieur-e d'usine	68,1 - 90,7	78,2 - 106,1	90,4 - 120,8
ingénieur-e électrique	69,4 - 96,8	85,0 - 119,7	102,8 - 139,9
ingénieur-e électronique	84,5 - 110,1	94,0 - 124,8	105,8 - 139,7
ingénieur-e en amélioration continue	91,1 - 118,9	101,4 - 134,3	114,0 - 149,9
ingénieur-e en approvisionnement stratégique	65,8 - 87,1	74,9 - 101,4	86,2 - 115,8
ingénieur-e en automatisation	68,2 - 90,9	78,4 - 106,5	90,8 - 122,0
ingénieur-e en contrôle de la qualité	73,7 - 97,9	84,3 - 113,8	96,9 - 129,0
ingénieur-e en estimation	77,5 - 103,2	88,9 - 120,6	102,8 - 138,3
ingénieur-e en mécanique du bâtiment	62,3 - 82,7	71,2 - 96,1	81,8 - 109,0
ingénieur-e en procédés	66,5 - 88,7	76,5 - 103,7	88,4 - 118,1
ingénieur-e fiabilité/maintenance	74,0 - 96,4	85,1 - 112,8	98,5 - 129,0
ingénieur-e industriel	73,5 - 97,2	83,5 - 112,3	95,5 - 126,8
ingénieur-e mécanique	66,6 - 93,9	82,9 - 117,7	101,3 - 137,8

ingénieur-e qualité	59,0 - 78,7	69,0 - 93,0	80,2 - 105,9
ingénieur-e SCADA	71,0 - 94,4	81,4 - 110,2	93,9 - 125,8
ingénieur-e système	76,3 - 100,9	86,7 - 116,7	99,3 - 132,5
inspecteur/inspectrice de sante et securite	64,2 - 83,7	72,6 - 96,0	82,4 - 108,1
inspecteur/inspectrice en revêtements	40,6 - 53,3	46,4 - 61,6	52,9 - 70,1
inspecteur/inspectrice général	53,8 - 70,7	60,5 - 80,5	68,2 - 90,3
inspecteur/inspectrice qualité	43,0 - 54,3	47,4 - 61,2	53,1 - 69,2
planificateur maintenance	57,6 - 72,4	65,1 - 83,1	74,0 - 93,8
planificateur/planificatrice de la demande	55,1 - 75,7	66,1 - 91,2	77,8 - 104,3
planificateur/planificatrice de production	51,8 - 68,4	59,7 - 79,5	68,2 - 88,9
spécialiste en logistique	50,3 - 64,9	57,1 - 74,7	65,0 - 85,0
spécialiste en santé et sécurité	74,7 - 98,1	85,6 - 114,4	98,6 - 130,3
spécialiste excellence opérationnelle	79,7 - 103,9	88,7 - 117,5	99,6 - 131,5
technicien-ne assurance/contrôle de la qualité	58,6 - 77,5	67,7 - 90,6	78,0 - 103,9
technicien-ne assurance/qualité	73,9 - 96,5	83,7 - 111,3	95,5 - 125,7
technicien-ne contrôle de la qualité	42,2 - 54,3	47,0 - 61,5	52,7 - 68,9
technicien-ne électronique	59,3 - 76,7	66,4 - 87,4	75,0 - 98,7
technicien-ne en génie électrique	60,7 - 77,7	69,2 - 89,8	79,1 - 102,2
technicien-ne en génie mécanique	55,7 - 72,9	63,4 - 84,1	72,3 - 94,9

marketing

haute direction (revenue de l'entreprise)	10 M\$	100 M\$	1000 M\$
vice président marketing & ventes	97,7 - 175,4	135,8 - 243,4	183,8 - 329,5
vice-président-e des communications	111,1 - 168,4	149,6 - 226,5	191,5 - 290,0
vice-président-e du marketing	109,6 - 196,7	152,3 - 273,0	205,6 - 368,6
marketing et communications	junior	interm.	sénior



assistant-e chef de produit(s) ou de marque(s)	69,5 - 93,7	81,1 - 110,6	94,3 - 126,7
chargé de projets, marketing	49,0 - 65,1	56,0 - 75,7	64,4 - 86,0
chef de produit(s) ou de marque(s)	95,6 - 122,9	106,2 - 139,0	119,3 - 155,8
conseiller des communications	59,4 - 81,3	70,8 - 97,9	83,5 - 111,8
coordonnateur/coordonnatrice marketing	62,2 - 81,9	70,2 - 94,0	79,9 - 106,6
directeur/directrice des communications	78,0 - 102,2	87,5 - 116,7	99,1 - 131,4
directeur/directrice marketing	107,8 - 145,0	125,6 - 171,2	146,1 - 195,2
graphiste	54,0 - 71,2	62,1 - 82,9	71,3 - 93,8
spécialiste de contenu	58,3 - 76,9	67,1 - 90,1	77,7 - 102,9
spécialiste évènementiel	47,8 - 65,3	56,9 - 78,6	67,2 - 90,2
spécialiste marketing	53,9 - 71,6	61,6 - 83,2	70,8 - 94,4
marketing numérique	junior	interm.	sénior
analyste marketing web	63,2 - 81,9	71,1 - 93,8	80,5 - 106,1
directeur/directrice marketing numérique	75,5 - 99,1	84,9 - 113,6	96,6 - 129,4
directeur-e e-commerce	118,6 - 147,0	149,7 - 185,5	188,5 - 233,6
gestionnaire de contenu marketing	64,7 - 85,6	73,6 - 99,0	84,3 - 113,0
gestionnaire des médias sociaux	65,7 - 90,8	79,4 - 109,9	94,0 - 127,5
gestionnaire e-commerce	86,4 - 112,7	96,4 - 128,4	109,1 - 146,0
spécialiste marketing numérique	53,4 - 70,7	61,9 - 83,4	72,0 - 95,2

métiers spécialisés

	junior	interm.	sénior
assembleur/assembleuse mécanique	58,2 - 66,1	63,2 - 71,9	70,2 - 84,1
constructeur/constructrice de machines	65,0 - 72,0	67,1 - 77,1	75,5 - 89,3
électricien de chantier	79,2 - 86,1	84,1 - 90,4	89,0 - 101,4
électricien-ne d'entretien	79,0 - 85,1	83,4 - 89,9	87,9 - 99,1
électromécanicien-ne	61,8 - 73,4	68,7 - 77,9	75,5 - 87,3

machiniste contrôle numérique	60,8 - 74,4	68,4 - 80,1	76,1 - 88,9
machiniste conventionnel	60,4 - 73,4	67,1 - 81,2	75,9 - 86,9
mécanicien de chantier	79,1 - 84,2	82,3 - 90,6	87,5 - 101,2
mécanicien de poids lourd	78,2 - 82,8	81,7 - 85,4	83,9 - 95,8
mécanicien-ne d'entretien	78,2 - 84,1	82,7 - 88,1	85,3 - 95,8
mécanicien-ne d'équipement lourd	78,4 - 83,2	79,9 - 86,3	83,1 - 101,2
mécanicien-ne industriel	78,2 - 85,0	83,1 - 90,4	87,4 - 99,9
outilleur/outilleuse/ajusteur/ajusteuse	60,8 - 74,4	68,4 - 80,1	76,1 - 88,9
programmeur/programmeuse CNC	63,2 - 75,2	73,4 - 85,3	82,1 - 94,6
soudeur/soudeuse	45,7 - 60,1	56,4 - 69,7	65,1 - 79,9
soudeur-assembleur	60,1 - 73,8	69,2 - 82,1	80,1 - 92,1
technicien-ne de service	78,4 - 83,2	79,9 - 86,3	83,1 - 101,2
technicien-ne en automatisation	55,5 - 66,4	64,0 - 78,1	76,0 - 91,1

ressources humaines

haute direction (revenue de l'entreprise)	10 M\$	100 M\$	1000 M\$
directeur/directrice de la diversité et de l'inclusion	94,7 - 130,7	119,0 - 163,9	147,9 - 203,7
directeur/directrice de la rémunération globale	119,7 - 154,7	154,2 - 198,6	188,6 - 243,2
directeur/directrice de l'acquisition de talents	100,3 - 138,3	126,6 - 172,9	154,1 - 210,2
directeur/directrice des ressources humaines	104,9 - 144,5	133,4 - 182,0	164,7 - 225,0
directeur/directrice développement des compétences	107,6 - 133,3	134,1 - 165,1	169,5 - 208,8
directeur/directrice, opérations RH	95,8 - 137,1	124,3 - 175,9	155,1 - 219,1
directeur/directrice, santé et sécurité	101,5 - 121,6	131,6 - 156,6	156,9 - 186,5
vice-président-e des ressources humaines / CHRO	125,7 - 209,1	158,8 - 263,9	196,5 - 326,6
ressources humaines	junior	interm.	sénior
adjoint,e aux ressources humaines	44,9 - 57,2	50,8 - 64,6	56,3 - 69,9

administrateur/administratrice des avantages sociaux	61,2 - 78,1	68,4 - 89,0	77,4 - 101,0
analyste rémunération	62,2 - 82,2	71,8 - 96,2	82,9 - 109,4
analyste SIRH	72,3 - 94,9	82,6 - 110,4	95,0 - 125,7
concepteur/conceptrice pédagogique	53,3 - 69,0	59,7 - 78,7	67,6 - 89,3
conseiller/conseillère en acquisition de talents	63,3 - 82,3	70,2 - 93,2	79,0 - 105,2
conseiller/conseillère en relations de travail	67,2 - 89,1	76,7 - 103,5	88,1 - 117,9
conseiller/conseillère en ressources humaines	64,1 - 81,5	70,0 - 90,9	77,9 - 102,9
conseiller/conseillère en santé et sécurité	65,7 - 84,5	75,4 - 98,3	86,6 - 111,7
coordonnateur / coordonnatrice, diversité et inclusion	46,3 - 59,7	53,2 - 68,0	59,3 - 73,3
coordonnateur/coordonnatrice au recrutement	42,0 - 55,5	49,2 - 65,1	56,6 - 73,4
coordonnateur/coordonnatrice des ressources humaines	42,1 - 53,7	47,7 - 60,6	52,8 - 65,4
directeur/directrice de la santé et sécurité	87,9 - 113,7	98,3 - 129,4	111,2 - 145,8
gestionnaire des avantages sociaux et de la rémunération	104,7 - 136,0	116,2 - 153,2	130,6 - 172,6
gestionnaire des relations de travail	103,9 - 140,4	122,1 - 166,0	142,7 - 191,2
gestionnaire des ressources humaines	98,5 - 131,7	113,8 - 153,9	131,9 - 175,6
partenaire d'affaires ressources humaines	68,7 - 89,9	76,8 - 102,3	86,9 - 115,7
responsable des ressources humaines	70,5 - 91,0	77,4 - 102,3	86,8 - 116,8
spécialiste de la rémunération	54,9 - 72,4	63,2 - 84,8	73,1 - 96,8
spécialiste, développement des compétences	54,1 - 70,6	61,3 - 81,5	70,2 - 92,4

santé

	junior	interm.	sénior
agent à la prise de rendez-vous	35,0 - 44,8	39,9 - 51,4	45,2 - 57,9
analyste aux dossiers médicaux	49,9 - 65,7	55,4 - 74,4	62,3 - 83,9
assistant administratif médicale	36,6 - 45,9	40,6 - 51,5	45,0 - 56,6
assistant technique en pharmacie	37,2 - 47,5	42,2 - 54,0	47,4 - 58,0
chef d'équipe / superviseur infirmière	82,0 - 104,8	93,4 - 120,1	105,4 - 134,3

commis à la facturation médicale	40,3 - 52,1	46,5 - 60,3	53,0 - 67,7
commis aux dossiers médicaux	39,2 - 49,4	44,5 - 56,4	50,2 - 61,0
conseiller en invalidité	45,9 - 60,6	54,0 - 71,3	62,2 - 80,8
conseiller gestion lésion professionnelle	48,0 - 55,0	55,0 - 65,0	65,0 - 85,0
coordonnateur/coordonnatrice médical / de cliniques	55,1 - 69,7	61,1 - 79,1	68,9 - 90,2
gérant de la pharmacie	118,7 - 157,2	134,1 - 179,2	151,4 - 201,0
gestionnaire clinique santé	84,2 - 108,3	91,7 - 120,2	101,4 - 133,8
gestionnaire de clinique dentaire	56,4 - 72,8	61,8 - 81,3	68,7 - 90,8
gestionnaire de dossiers d'invalidité	58,1 - 73,8	62,6 - 81,4	68,9 - 91,6
gestionnaire en soins infirmiers	102,8 - 133,0	111,5 - 147,0	123,6 - 166,3
infirmier/infirmière	72,0 - 89,4	78,8 - 99,6	87,3 - 110,9
infirmier/infirmière auxiliaire	35,0 - 43,0	38,9 - 48,1	43,1 - 53,2
infirmier/infirmière praticien	90,6 - 112,3	100,5 - 126,4	112,1 - 139,5
pharmacien(ne)	105,2 - 132,1	116,7 - 148,0	129,3 - 161,9
réceptionniste médicale	36,3 - 47,3	43,0 - 54,7	48,5 - 58,3
représentants des services aux patients (unilingues ou bilingues)	36,6 - 45,1	41,6 - 51,8	47,3 - 58,9
secrétaire dentaire	44,0 - 54,0	52,0 - 65,0	55,0 - 72,8
secrétaire médical(e)	39,4 - 50,3	44,1 - 56,8	49,2 - 62,5
spécialiste du remboursement des frais médicaux	41,6 - 55,4	48,6 - 65,1	56,0 - 73,3

soutien d'affaires et opérations

assurance	junior	interm.	sénior
analyste des avantages sociaux	54,7 - 70,2	60,6 - 79,1	67,8 - 88,4
analyste en souscription	63,3 - 78,6	63,1 - 83,5	70,9 - 95,3
assistant-e de souscription	45,2 - 52,6	48,8 - 61,1	55,9 - 66,6
commis à la facturation des assurances	40,3 - 52,1	46,5 - 60,3	53,0 - 67,7

commis aux réclamations	41,5 - 52,3	47,2 - 60,0	53,4 - 67,5
coordonnateur/coordonnatrice des avantages sociaux	40,8 - 52,3	46,7 - 60,6	53,4 - 69,1
gestionnaire de comptes d'assurance - commercial	65,1 - 81,5	70,7 - 90,3	78,2 - 101,3
gestionnaire de comptes d'assurance - particuliers	61,1 - 76,3	66,2 - 84,2	72,8 - 93,9
gestionnaire des réclamations	69,5 - 84,6	72,3 - 96,4	81,9 - 110,0
processeur d'avantages sociaux	38,9 - 50,5	45,2 - 58,2	50,8 - 63,2
processeur de sinistres d'assurance	48,1 - 60,3	53,4 - 68,4	60,2 - 78,2
représentant-e du service clientèle	63,7 - 80,5	70,3 - 90,6	78,6 - 101,7
représentant-e du support technique	45,6 - 59,2	52,2 - 68,7	59,9 - 78,8
responsable d'équipe	87,9 - 112,8	97,4 - 127,7	109,7 - 144,8
souscripteur/souscriptrice	60,9 - 81,0	70,9 - 95,4	82,1 - 107,9
professionnels des services administratifs			
adjoint à la répartition	57,2 - 72,3	64,3 - 82,4	72,3 - 92,5
adjoint à l'estimation	53,0 - 57,8	56,3 - 58,5	59,5 - 63,2
adjoint chargé de projets	50,1 - 66,3	55,1 - 74,5	61,7 - 84,5
adjoint-e à la direction	59,8 - 81,6	69,8 - 96,2	81,0 - 109,5
adjoint-e à la direction (bilingue)	58,4 - 79,0	68,0 - 93,2	78,5 - 105,9
adjoint-e administratif	42,7 - 54,1	46,6 - 60,3	51,7 - 67,8
adjoint-e administratif (bilingue)	46,0 - 55,3	47,9 - 58,3	52,3 - 61,6
adjoint-e aux achats	42,4 - 55,0	49,2 - 63,6	55,7 - 70,3
adjoint-e aux ventes	45,5 - 56,8	50,2 - 64,5	56,9 - 74,9
adjoint-e juridique	51,3 - 70,2	61,1 - 83,8	71,4 - 94,8
adjoint-e juridique de direction	63,6 - 69,5	69,5 - 76,8	75,0 - 83,6
adjoint-e marketing	45,4 - 56,7	50,1 - 64,3	56,8 - 74,5
administrateur/administratrice de bail	56,4 - 73,5	65,1 - 85,7	74,7 - 98,0
administrateur/administratrice de propriété	44,6 - 58,1	50,0 - 66,7	57,0 - 77,2
administrateur/administratrice des ventes	47,2 - 63,0	54,3 - 73,7	62,8 - 84,1

assistant-e virtuelle	37,6 - 46,8	41,9 - 52,1	46,0 - 56,4
commis à la facturation	41,2 - 52,8	47,1 - 60,1	52,5 - 65,4
commis à la saisie de données	38,2 - 48,3	43,5 - 54,8	48,6 - 58,6
commis à la saisie des commandes	32,2 - 42,0	38,3 - 48,9	43,4 - 52,2
commis à l'approvisionnement	38,7 - 49,2	43,7 - 55,7	48,7 - 61,1
commis à l'inventaire	40,2 - 50,7	45,7 - 58,1	51,6 - 65,2
commis administratif	40,9 - 50,8	45,5 - 56,6	50,0 - 61,4
commis au classement	38,2 - 49,8	45,3 - 57,4	50,8 - 60,8
commis au courrier	39,9 - 49,6	45,0 - 55,2	49,3 - 58,0
commis aux avantages sociaux	42,3 - 54,3	48,5 - 62,9	55,4 - 71,6
commis aux commandes	38,0 - 48,1	43,3 - 54,9	48,7 - 60,7
commis aux réclamations	41,6 - 52,4	47,3 - 60,1	53,5 - 67,7
commis de bureau	42,0 - 51,4	45,8 - 56,9	50,5 - 63,2
coordinateur de projet	40,4 - 55,1	46,4 - 64,5	53,7 - 74,1
coordonnateur/coordonnatrice à l'inventaire	49,4 - 62,9	55,0 - 71,3	61,9 - 80,6
coordonnateur/coordonnatrice administratif	47,6 - 58,9	53,5 - 66,6	59,9 - 71,6
coordonnateur/coordonnatrice aux achats	57,8 - 75,2	65,2 - 86,4	74,4 - 98,8
coordonnateur/coordonnatrice de la logistique	50,8 - 66,9	59,2 - 78,3	68,2 - 89,0
coordonnateur/coordonnatrice de services	40,4 - 52,3	45,3 - 59,7	51,3 - 68,1
coordonnateur/coordonnatrice des pièces	35,7 - 48,5	40,7 - 55,5	45,9 - 62,1
coordonnateur/coordonnatrice des relations avec les donateurs	55,6 - 72,8	64,4 - 85,8	75,0 - 99,2
coordonnateur/coordonnatrice des ventes	54,2 - 66,6	58,4 - 73,6	64,6 - 83,6
coordonnateur/coordonnatrice du crédit-bail	52,2 - 68,0	60,2 - 79,2	69,0 - 90,1
coordonnateur/coordonnatrice RH	42,1 - 53,7	47,7 - 60,6	52,8 - 65,4
directeur/directrice administratif	70,2 - 90,1	76,4 - 100,1	84,4 - 111,7
gestionnaire de bureau	58,0 - 75,0	63,8 - 84,0	71,0 - 93,8
gestionnaire de la paie	53,2 - 69,3	60,4 - 80,1	69,0 - 91,6

gestionnaire de propriété	70,4 - 92,8	79,5 - 107,1	91,0 - 122,9
gestionnaire des contrats	111,2 - 139,8	124,1 - 158,4	140,1 - 179,3
réceptionniste	37,0 - 46,3	40,9 - 52,3	46,1 - 59,9
réceptionniste (bilingue)	46,3 - 50,6	53,3 - 55,8	57,3 - 67,9
réceptionniste virtuelle	41,3 - 44,5	44,5 - 48,9	47,6 - 52,1
représentant,e des commandes (clerical)	42,3 - 48,9	48,0 - 53,0	53,5 - 58,3
spécialiste des services documentaires	35,4 - 45,5	41,2 - 52,2	46,2 - 54,5
spécialiste en documentation	43,1 - 56,6	51,6 - 65,7	58,1 - 69,7

soutien industriel

	junior	interm.	sénior
aide-opérateur/opératrice de machine	18,0 - 22,4	20,6 - 25,8	23,2 - 28,7
assembleur/assembleuse	18,2 - 21,6	20,2 - 24,8	22,6 - 28,0
assembleur/assembleuse de composants électroniques	19,1 - 23,7	20,6 - 26,1	22,6 - 28,6
cariste/conducteur de chariot élévateur	20,1 - 23,3	22,3 - 26,9	25,5 - 29,9
commis à l'emballage	17,5 - 21,9	19,2 - 24,8	21,6 - 28,0
commis à l'expédition et à la réception	19,4 - 22,7	20,7 - 26,0	23,5 - 29,5
commis à l'inventaire	19,0 - 23,8	21,5 - 27,2	24,3 - 30,5
commis aux pièces	17,6 - 22,2	18,7 - 25,4	21,1 - 28,4
commis d'entrepôt	18,8 - 24,3	22,4 - 28,0	25,1 - 29,5
concierge/gardien	19,7 - 21,9	20,2 - 22,3	21,4 - 23,7
conducteur/conductrice de camion à mât rétractable	21,2 - 23,7	22,6 - 24,8	25,2 - 26,4
conducteur/conductrice de chariot élévateur à contrepoids	20,5 - 22,5	21,9 - 24,6	23,9 - 27,5
conducteur/conductrice de chariot élévateur à fourche pour le ramassage des commandes	22,0 - 24,9	23,4 - 27,5	25,6 - 28,0
expéditeur/réceptionnaire	19,9 - 23,0	22,6 - 25,6	24,7 - 28,5
journalier/journalière de production	18,1 - 21,1	19,6 - 24,9	22,7 - 27,2
manutentionnaire de matériaux	18,3 - 24,0	21,5 - 27,9	24,5 - 30,1

opérateur/opératrice de machine	19,2 - 24,5	21,4 - 28,3	24,4 - 32,2
opérateur/opératrice de presse	20,5 - 25,5	22,3 - 29,4	25,3 - 32,9
peintre industriel	24,1 - 26,2	25,8 - 27,5	26,9 - 28,9
préparateur/préparatrice de commandes	17,0 - 21,1	18,8 - 23,6	21,2 - 25,8
préposé à la fabrication	18,1 - 20,5	18,7 - 23,5	21,4 - 26,7
travaux généraux légers	17,5 - 20,3	19,5 - 23,9	21,3 - 25,7
travaux généraux lourds	19,3 - 23,4	21,3 - 27,1	24,1 - 29,2

technologies

architecture	junior	interm.	sénior
architecte (solutions/technique)	97,4 - 121,3	108,7 - 137,3	122,3 - 153,3
architecte d'application	114,2 - 151,5	129,0 - 173,6	147,1 - 198,2
architecte infonuagique	103,5 - 129,8	116,8 - 148,3	132,4 - 165,6

direction/leadership

analyste d'affaire	76,1 - 98,6	85,3 - 112,8	96,8 - 127,4
directeur/directrice des technologies de l'information	114,0 - 151,1	143,6 - 189,2	177,9 - 234,8
gestionnaire des technologies de l'information	105,2 - 139,5	120,4 - 161,5	138,4 - 184,3

données et analyse de données

administrateur/administratrice de bases de données	82,5 - 111,9	96,9 - 132,8	113,5 - 151,5
analyste de données	77,5 - 103,6	89,3 - 121,3	103,2 - 137,6
architecte de données	82,6 - 109,0	95,0 - 127,5	109,9 - 145,0
architecte de données BI	105,9 - 141,4	118,4 - 160,1	133,6 - 180,0
développeur/développeuse en intelligence d'affaires	80,2 - 103,9	89,9 - 118,5	101,6 - 132,5
ingénieur-e de données massives	94,4 - 123,5	105,5 - 140,3	119,4 - 158,0
ingénieur-e des données	78,4 - 104,8	90,2 - 122,6	104,3 - 139,1
scientifique des données	90,2 - 121,3	104,8 - 142,3	121,6 - 160,9

gestion de projets

analyste des systèmes de gestion	80,6 - 106,0	92,2 - 123,4	106,3 - 140,7
coach agile	78,1 - 101,0	88,9 - 116,8	101,7 - 132,8
coordinateur de projet	73,9 - 92,2	82,7 - 105,3	93,6 - 119,0
gestionnaire de projets (infrastructure)	112,3 - 150,9	127,1 - 173,2	145,1 - 197,9
gestionnaire de projets (logiciel)	106,3 - 140,3	118,8 - 159,0	134,2 - 179,2
gestionnaire de projets ERP	105,7 - 140,4	115,2 - 155,4	127,6 - 173,3
gestionnaire du produit	87,1 - 119,6	101,0 - 140,9	117,4 - 161,6
gestionnaire, développement organisationnel	79,7 - 107,4	92,8 - 127,7	109,4 - 148,8
propriétaire de produit	87,9 - 115,8	100,8 - 134,3	115,7 - 151,1
rédacteur/rédactrice technique	62,7 - 81,4	72,9 - 95,9	84,6 - 109,1
scrum master	85,6 - 111,5	96,6 - 128,1	110,3 - 146,1
informatique de réseau/infrastructure			
administrateur/administratrice linux/unix	92,0 - 119,6	103,6 - 136,8	117,9 - 154,7
administrateur/administratrice réseau	72,9 - 97,4	83,9 - 114,1	97,0 - 130,2
analyste en soutien technique	57,2 - 74,6	65,0 - 86,1	74,1 - 98,0
devops côté système	91,2 - 126,7	107,3 - 149,7	125,2 - 168,8
gestionnaire des systèmes	82,6 - 108,6	94,5 - 126,2	108,7 - 143,4
gestionnaire en sécurité de l'information	106,1 - 140,1	120,7 - 161,2	138,0 - 183,1
ingénieur-e de réseau	81,0 - 107,8	92,7 - 125,8	107,2 - 143,6
ingénieur-e en sécurité de l'information	86,0 - 115,0	99,1 - 134,3	114,6 - 152,2
ingénieur-e infonuagique	87,7 - 117,4	102,9 - 138,8	120,0 - 156,9
soutien technique	70,2 - 91,6	79,6 - 105,7	90,7 - 119,9
spécialiste en sécurité de l'information	65,5 - 85,8	74,7 - 99,8	85,8 - 113,1
logiciels d'application			
analyste du soutien aux applications	67,4 - 89,1	77,8 - 103,5	88,7 - 116,7
C++ / ingénieur-e systèmes embarqués	82,7 - 107,1	92,6 - 122,0	104,7 - 137,2
concepteur/conceptrice d'interface-utilisateur/d'expérience-utilisateur	78,1 - 100,7	86,9 - 114,1	97,7 - 127,3

consultant en intelligence artificielle	82,3 - 110,3	96,9 - 131,0	113,1 - 149,8
développeur/développeuse ,net/C#	82,7 - 107,1	92,6 - 122,0	104,7 - 137,2
développeur/développeuse d'applications mobiles (iOS/android)	75,4 - 115,4	105,1 - 146,4	126,6 - 158,5
développeur/développeuse de logiciel frontal	77,8 - 102,2	88,9 - 118,9	102,3 - 135,2
développeur/développeuse en apprentissage machine	88,2 - 130,8	118,4 - 162,8	141,2 - 176,8
développeur/développeuse full stack	89,3 - 117,5	102,3 - 136,2	117,5 - 153,9
développeur/développeuse java	81,0 - 104,9	90,6 - 119,5	102,5 - 134,3
développeur/développeuse RPA	62,0 - 81,4	71,0 - 94,6	81,2 - 106,4
développeur/développeuse SQL / bases de données	71,3 - 95,0	81,9 - 111,3	94,7 - 127,0
devops côté développement	75,5 - 101,4	87,5 - 119,6	101,9 - 136,5
directeur du développement et de l'ingénierie	125,5 - 175,3	165,3 - 231,0	214,0 - 298,9
gestionnaire du contrôle/assurance de la qualité	95,2 - 125,9	108,1 - 144,8	123,5 - 162,9
programmeur/programmeuse ERP	82,7 - 106,9	92,3 - 121,8	104,5 - 137,7
8,016 mm	72,2 - 95,2	83,0 - 111,3	95,7 - 126,3
testeur/testeuse manuel	52,2 - 69,4	60,7 - 81,8	70,5 - 93,1

ventes

haute direction (revenue de l'entreprise)	10 M\$	100 M\$	1000 M\$
vice-président-e des ventes	142,6 - 183,0	175,3 - 225,0	214,8 - 275,7
ventes corporatives	junior	interm.	sénior
directeur/directrice de compte – équipements informatique	57,7 - 72,2	62,8 - 80,1	69,4 - 89,7
directeur/directrice de compte - logiciel	64,2 - 80,0	69,4 - 88,3	76,4 - 98,7
directeur/directrice des ventes de district	90,4 - 116,9	103,1 - 135,8	118,6 - 155,8
gestionnaire / directeur des ventes	71,1 - 95,1	80,8 - 109,7	92,1 - 123,7
représentant-e des ventes, gestionnaire de compte - biens de consommation	55,9 - 70,8	61,7 - 79,6	69,0 - 89,2
responsable des grands comptes - biens de consommation	81,9 - 104,9	92,0 - 120,2	104,6 - 137,0



ventes industrielles

directeur succursale-distribution	80,0 - 95,0	90,0 - 115,0	110,0 - 145,0
gestionnaire de territoire - vente au détails	56,9 - 70,8	61,4 - 78,1	67,7 - 88,0
ingénieur-e aux ventes - distribution	79,0 - 103,3	86,8 - 115,6	96,7 - 128,9
ingénieur-e aux ventes - manufacturier	68,2 - 91,0	77,1 - 104,5	87,7 - 117,7
représentant des ventes internes - distribution	56,2 - 64,3	64,1 - 76,1	75,0 - 78,2
représentant-e des ventes internes en manufacturier	54,8 - 69,2	60,3 - 77,6	67,3 - 87,3
représentant-e des ventes techniques - manufacturier	55,3 - 71,5	62,9 - 82,4	71,7 - 92,9
représentant-e des ventes, gestionnaire de compte - distribution	55,7 - 69,8	60,7 - 77,5	67,1 - 86,8
représentant-e des ventes, gestionnaire de compte - manufacturier	58,1 - 83,5	63,9 - 93,3	70,8 - 103,6

london

expérience client

	junior	interm.	sénior
agent-e d'assistance voyage bilingue	41,1 - 51,7	45,9 - 58,2	51,1 - 64,4
agent-e de clavardage bilingue	45,2 - 57,2	50,1 - 64,5	56,2 - 72,4
agent-e de prise de commande bilingue	42,2 - 48,8	44,4 - 51,2	48,7 - 56,4
agent-e de rétention de la clientèle bilingue	37,1 - 48,3	42,2 - 55,8	48,1 - 63,2
agent-e de sondage bilingue	39,9 - 44,0	43,4 - 51,5	45,8 - 56,3
agent-e de télémarketing bilingue	39,9 - 44,4	42,5 - 50,6	44,8 - 58,4
agent-e junior de collection bilingue	37,5 - 46,5	41,0 - 53,2	46,3 - 59,6
chef d'équipe service à la clientèle bilingue	47,7 - 55,6	50,1 - 59,9	57,7 - 68,8
conseiller en assurances bilingue	58,2 - 73,5	63,2 - 81,5	69,9 - 91,3
directeur des opérations de centre d'appels bilingue	65,1 - 84,1	72,9 - 95,7	82,1 - 107,4
formateur/formatrice du service à la clientèle bilingue	51,2 - 59,1	54,6 - 68,6	59,3 - 78,0
gestionnaire du service à la clientèle bilingue	75,5 - 99,1	84,8 - 113,8	96,6 - 130,5
planificateur de personnel bilingue	50,0 - 62,6	53,8 - 69,0	59,2 - 77,8
répartiteur/répartitrice téléphonique bilingue	41,8 - 53,1	47,4 - 60,9	53,7 - 69,0
représentant du service à la clientèle bilingue	42,2 - 49,2	45,5 - 55,4	48,2 - 62,2
représentant(e) bilingue de la gestion des commandes	44,6 - 52,1	46,4 - 59,7	52,8 - 68,3
représentant-e aux ventes internes bilingue	51,7 - 64,9	56,7 - 72,7	63,2 - 81,8
représentant-e du soutien technique - niveau 1 bilingue	46,1 - 61,2	52,8 - 70,4	59,9 - 79,2
responsable de la collecte de fonds	37,5 - 46,5	41,0 - 53,2	46,3 - 59,6
superviseur-e du service à la clientèle bilingue	59,8 - 78,6	67,6 - 90,4	76,8 - 102,8
superviseur-e ventes internes bilingue	72,1 - 96,3	81,8 - 111,3	93,3 - 126,1

finance et comptabilité

	1 an	3 ans	5 ans	10 ans
analyste - budget et performance financières	102,4 - 124,4	110,6 - 134,3	118,6 - 144,1	136,7 - 166,1
analyste d'affaire	77,1 - 92,3	83,2 - 99,8	89,3 - 107,0	102,7 - 123,3
analyste de la trésorerie	71,7 - 85,9	76,9 - 92,1	81,9 - 98,1	93,1 - 111,8
analyste financier	85,1 - 102,1	91,1 - 109,3	97,0 - 116,3	110,3 - 132,5
auditeur/auditrice externe	70,1 - 84,1	76,1 - 91,3	82,0 - 98,3	94,7 - 113,7
commis à la facturation	50,9 - 54,2	54,2 - 57,9	57,9 - 60,7	60,7 - 65,1
commis à la paie	47,0 - 55,0	51,7 - 60,4	56,0 - 65,4	64,2 - 75,1
commis aux comptes à payer	50,9 - 54,2	54,2 - 57,9	57,9 - 60,7	60,8 - 68,5
commis aux comptes recevables	46,3 - 52,2	52,3 - 57,8	57,7 - 62,8	64,8 - 73,0
commis comptable	50,9 - 54,2	54,2 - 57,9	57,9 - 60,1	60,1 - 64,7
commis en crédit et recouvrement	40,7 - 47,7	44,0 - 51,9	47,4 - 55,9	54,1 - 63,9
comptable	70,9 - 85,0	75,9 - 91,1	80,8 - 96,9	91,5 - 109,6
comptable de coûts de revient	67,6 - 81,0	73,0 - 87,6	78,3 - 93,9	90,2 - 108,3
comptables de propriétés	63,5 - 76,1	66,6 - 79,9	69,8 - 83,6	--
contrôleur-e	100,8 - 179,6	142,4 - 254,8	186,0 - 333,4	234,6 - 417,6
contrôleur-e adjoint	109,5 - 139,6	118,7 - 151,3	127,8 - 162,9	148,6 - 189,6
directeur de la trésorerie	96,4 - 117,0	104,1 - 126,4	111,6 - 135,6	--
directeur/directrice - budget et performance financières	134,5 - 172,7	172,7 - 211,9	211,9 - 280,6	--
directeur/directrice aux comptes payables	86,3 - 104,7	94,2 - 114,3	101,9 - 123,7	119,7 - 145,5
directeur/directrice aux comptes recevables	87,5 - 103,7	94,8 - 112,4	102,2 - 121,2	120,2 - 142,5
directeur/directrice de la comptabilité	96,7 - 117,3	104,0 - 126,3	111,1 - 135,0	126,9 - 154,4
directeur/directrice de la fiscalité	102,0 - 125,4	109,4 - 134,5	116,8 - 143,7	134,3 - 165,3
directeur/directrice de la vérification interne	107,7 - 132,5	115,8 - 142,4	123,7 - 152,1	141,7 - 174,3
directeur/directrice de l'information financière	115,3 - 140,0	123,8 - 150,4	132,1 - 160,6	152,0 - 184,7
directeur/directrice des finances	130,4 - 169,7	169,7 - 207,8	207,8 - 275,1	--
directeur/directrice du service de crédit et de recouvrement	92,8 - 111,3	99,5 - 119,4	106,3 - 127,5	122,6 - 147,1

directeur/directrice du service de la paie	88,0 - 106,9	95,2 - 115,7	102,1 - 124,0	117,1 - 142,4
fiscaliste	54,0 - 64,9	59,7 - 71,5	65,1 - 78,0	76,1 - 91,3
spécialiste de la facturation	43,7 - 50,9	47,7 - 55,7	51,4 - 60,1	58,3 - 68,1
spécialiste du crédit et du recouvrement	44,6 - 56,6	51,1 - 65,2	58,0 - 73,0	72,9 - 78,5
superviseur-e de la comptabilité	73,0 - 88,6	78,5 - 95,3	83,9 - 101,8	95,9 - 116,4
superviseur-e du service de crédit et de recouvrement	60,0 - 72,8	64,8 - 78,5	69,4 - 84,2	80,1 - 97,2
superviseur-e du service de la paie	61,3 - 73,4	66,6 - 79,9	71,9 - 86,2	83,0 - 99,6
technicien-ne au service de la paie	48,8 - 58,4	53,3 - 63,8	57,7 - 68,9	67,2 - 80,2
technicien-ne comptable	59,2 - 70,2	63,8 - 75,6	68,3 - 80,8	77,7 - 92,0
teneur/teneuse de livres	51,0 - 53,5	53,6 - 57,9	58,0 - 62,2	62,1 - 71,1
vérificateur/vérificatrice interne	68,2 - 81,8	75,3 - 90,3	82,1 - 98,5	96,1 - 115,3
haute direction (revenue de l'entreprise)		10 M\$	100 M\$	1000 M\$
chef/cheffe de la direction financière		151,4 - 271,2	226,0 - 405,2	320,5 - 574,5
vice-président des finances		105,1 - 187,7	152,4 - 272,8	215,1 - 385,6
vice-président-e de l'audit interne		131,1 - 175,5	165,9 - 222,4	203,0 - 272,0

gestion industrielle

	junior	interm.	sénior
chef d'équipe mécanicien	83,2 - 84,5	87,4 - 90,0	92,0 - 99,4
directeur de la chaîne d'approvisionnement	103,6 - 125,8	136,4 - 165,9	168,9 - 205,4
Directeur de la Planification	110,5 - 144,1	138,1 - 180,6	171,8 - 224,6
directeur/directrice d'entrepôt	75,9 - 85,6	84,3 - 97,8	94,6 - 123,8
directeur/directrice d'usine	94,2 - 131,2	112,9 - 159,6	134,7 - 186,4
directeur/directrice de fabrication	109,1 - 132,4	141,8 - 172,4	176,1 - 214,0
directeur/directrice de l'ingénierie	87,0 - 117,0	99,3 - 136,0	114,3 - 155,6
directeur/directrice de l'approvisionnement	98,6 - 130,1	131,5 - 174,0	160,4 - 212,5
directeur/directrice de projets	105,7 - 128,4	133,3 - 162,1	164,2 - 199,7

directeur/directrice des achats	98,6 - 130,1	131,5 - 174,0	160,4 - 212,5
directeur/directrice des opérations	120,3 - 160,9	158,4 - 212,2	201,2 - 269,4
directeur-e qualité	88,4 - 119,5	111,9 - 151,4	137,5 - 186,5
gestionnaire d'atelier de soudure	62,8 - 72,3	71,0 - 87,0	81,1 - 105,3
gestionnaire d'atelier d'usinage	78,2 - 85,9	80,1 - 94,6	90,2 - 125,1
gestionnaire de la chaîne d'approvisionnement	80,1 - 107,3	92,6 - 125,6	106,6 - 141,6
gestionnaire de la logistique	83,6 - 110,2	94,4 - 126,7	107,4 - 144,2
gestionnaire de l'approvisionnement	80,2 - 105,2	88,5 - 118,5	99,1 - 133,6
gestionnaire de maintenance/entretien	91,5 - 110,5	105,2 - 120,8	115,4 - 144,5
gestionnaire de production	86,5 - 112,6	96,0 - 120,5	120,5 - 132,3
gestionnaire des achats	95,8 - 126,4	108,2 - 145,1	122,9 - 163,7
gestionnaire des opérations	81,4 - 111,4	93,6 - 130,0	107,8 - 147,0
gestionnaire du contrôle d'inventaire	63,6 - 82,9	71,0 - 94,5	80,2 - 107,0
gestionnaire du contrôle/assurance de la qualité	80,3 - 104,2	88,7 - 117,2	99,1 - 131,5
superviseur d'atelier de soudure	58,0 - 64,7	62,9 - 74,8	73,7 - 92,5
superviseur de logistique	51,7 - 65,7	57,8 - 74,7	65,0 - 84,1
superviseur-e de l'entretien	75,8 - 90,2	85,1 - 115,3	110,2 - 130,4
superviseur-e de production	70,6 - 85,8	82,4 - 105,3	102,4 - 119,4
superviseur-e d'entrepôt	65,0 - 72,3	70,4 - 84,8	80,4 - 96,3
surveillant-e de chantier	80,6 - 105,2	88,3 - 117,7	98,3 - 132,3

ingénierie

construction	junior	interm.	sénior
architecte	62,3 - 81,0	69,3 - 92,2	78,3 - 104,6
chargé de projets de construction	67,2 - 92,1	77,7 - 108,6	90,4 - 125,0
chargé-e de projet civil	80,2 - 106,7	90,3 - 122,5	102,6 - 138,6

concepteur/conceptrice mécanique	51,9 - 68,0	59,5 - 79,0	68,0 - 89,3
concepteur/ingénieur en génie électrique	74,2 - 97,3	83,3 - 111,6	94,8 - 127,4
contremaître	53,7 - 69,0	59,9 - 78,5	67,5 - 89,0
coordinateur de projet	44,9 - 58,3	50,9 - 67,3	57,8 - 76,1
coordonnateur/coordonnatrice BIM/VDC	60,3 - 81,7	71,5 - 95,2	80,8 - 103,9
dessinateur structure de bâtiment	69,3 - 91,9	79,1 - 106,9	90,9 - 121,3
dessinateur/dessinatrice	54,7 - 68,2	61,4 - 78,0	69,5 - 88,3
dessinateur/dessinatrice en architecture	53,8 - 69,4	62,4 - 82,1	72,9 - 96,8
dessinateur/dessinatrice en génie civil	55,2 - 68,6	61,7 - 78,1	69,6 - 88,6
dessinateur/dessinatrice en mécanique du bâtiment	50,6 - 64,5	56,7 - 73,3	63,7 - 81,9
dessinateur/dessinatrice mécanique	69,3 - 91,9	79,1 - 106,9	90,9 - 121,3
directeur/directrice de l'ingénierie	85,9 - 115,4	98,0 - 134,2	112,7 - 153,6
directeur/directrice de la construction	98,6 - 130,2	133,1 - 176,1	167,4 - 221,8
directeur/directrice de la santé et sécurité	61,5 - 78,9	70,5 - 91,8	80,9 - 104,4
directeur/directrice de projets	105,0 - 127,5	132,4 - 161,0	163,0 - 198,3
directeur/directrice des opérations	118,0 - 158,0	155,6 - 208,8	197,8 - 265,4
directeur/directrice général	102,5 - 110,4	108,6 - 123,8	115,2 - 148,2
estimeur/estimatrice	70,7 - 93,6	82,3 - 100,5	93,8 - 132,9
gestionnaire de la construction	76,9 - 100,3	84,2 - 112,1	93,7 - 126,3
gestionnaire de projets	75,2 - 103,5	87,3 - 122,1	101,4 - 139,8
gestionnaire des achats	94,3 - 124,4	106,5 - 142,9	120,9 - 161,2
gestionnaire des contrats	58,1 - 76,4	65,7 - 88,2	75,0 - 100,3
gestionnaire des opérations	79,9 - 109,3	91,9 - 127,6	105,7 - 144,3
gestionnaire immobilier	60,3 - 78,6	68,5 - 91,0	78,3 - 104,0
ingénieur-e civil	63,9 - 86,2	74,8 - 102,3	87,2 - 116,8
ingénieur-e de projet civil	74,6 - 102,1	86,1 - 120,2	100,0 - 138,7
ingénieur-e de projets	85,2 - 109,2	92,4 - 120,8	101,9 - 134,9

ingénieur-e électrique	64,4 - 89,5	78,6 - 110,9	95,1 - 129,9
ingénieur-e en environnement	62,4 - 83,0	71,7 - 97,5	83,2 - 112,2
ingénieur-e en mécanique du bâtiment	57,9 - 76,5	66,0 - 88,9	75,7 - 100,9
ingénieur-e en structure	69,4 - 91,9	79,1 - 107,1	91,1 - 122,5
ingénieur-e mécanique	61,8 - 86,9	76,7 - 109,0	93,7 - 128,0
ingénieur-e qualité	68,3 - 90,6	78,0 - 105,4	89,6 - 119,6
modélisateur/modélisatrice de bâtiment /concepteur de bâtiment	64,9 - 84,4	72,2 - 96,0	81,5 - 108,8
rédacteur/rédactrice de spécifications	52,6 - 67,4	59,4 - 77,2	67,2 - 87,2
responsable de terrain	67,0 - 88,3	75,9 - 102,4	87,2 - 118,5
responsable des services techniques	84,4 - 112,0	96,3 - 130,4	110,9 - 149,9
spécialiste en santé et sécurité	69,2 - 90,8	79,2 - 105,9	91,2 - 120,9
superviseur-e de chantier mécanique	52,2 - 66,7	58,7 - 76,5	66,7 - 87,4
superviseur-e de terrain	66,4 - 86,9	74,4 - 99,1	83,9 - 111,6
surintendant de chantier	85,6 - 125,2	103,6 - 150,7	145,1 - 196,4
technicien en architecture	71,4 - 94,0	82,0 - 110,0	94,7 - 125,5
technicien-ne en génie électrique	56,8 - 72,2	64,5 - 83,4	73,6 - 95,0
technicien-ne en génie mécanique	52,1 - 67,9	59,1 - 78,2	67,3 - 88,1
technologue en génie civil	45,1 - 60,8	53,7 - 72,8	62,9 - 82,8
fabrication			
acheteur maintenance	42,6 - 54,3	49,2 - 62,9	56,1 - 70,8
acheteur/acheteuse	57,0 - 74,3	64,7 - 85,8	74,0 - 98,2
analyste aux inventaires	52,7 - 68,0	59,1 - 77,6	66,9 - 88,4
analyste chaîne d'approvisionnement	53,7 - 70,7	60,9 - 81,7	69,6 - 92,4
approvisionneur	57,0 - 74,3	64,7 - 85,8	74,0 - 98,2
concepteur électronique	56,4 - 71,0	64,1 - 81,9	73,1 - 93,1
concepteur/conceptrice électrique	71,7 - 94,9	81,7 - 110,5	94,0 - 126,9
concepteur/conceptrice mécanique	51,9 - 68,0	59,5 - 79,0	68,0 - 89,3

concepteur/ingénieur en automatisation	56,0 - 74,3	64,1 - 86,4	73,6 - 98,5
dessinateur/dessinatrice en mécanique du bâtiment	50,6 - 64,5	56,7 - 73,3	63,7 - 81,9
dessinateur/dessinatrice mécanique	52,9 - 68,3	59,4 - 78,6	68,0 - 91,9
estimateur/estimatrice	60,6 - 78,5	67,1 - 88,8	75,4 - 100,6
gestionnaire de projets	75,2 - 103,5	87,3 - 122,1	101,4 - 139,8
Ingénieur,e robotique	72,1 - 94,5	81,0 - 108,4	91,9 - 122,3
ingénieur-e assurance qualité	61,4 - 80,5	69,1 - 92,2	78,3 - 103,8
ingénieur-e automatisation	56,0 - 74,3	64,1 - 86,4	73,6 - 98,5
ingénieur-e chimiste	69,4 - 100,5	88,0 - 127,5	108,0 - 147,4
ingénieur-e d'applications	74,3 - 98,0	85,5 - 114,8	98,8 - 130,4
ingénieur-e de machines fixes	55,7 - 70,7	61,0 - 78,9	67,6 - 87,7
ingénieur-e de mise en service et de démarrage	60,2 - 80,0	69,0 - 93,6	79,8 - 106,9
ingénieur-e de projets	85,2 - 109,2	92,4 - 120,8	101,9 - 134,9
ingénieur-e de service	54,7 - 71,2	61,1 - 81,4	69,4 - 93,7
ingénieur-e d'essai en génie électrique	69,4 - 93,1	80,5 - 110,2	94,1 - 127,5
ingénieur-e d'usine	63,2 - 83,9	72,4 - 98,1	83,6 - 111,9
ingénieur-e électrique	64,4 - 89,5	78,6 - 110,9	95,1 - 129,9
ingénieur-e électronique	78,1 - 101,9	87,0 - 115,6	97,9 - 129,8
ingénieur-e en amélioration continue	77,9 - 101,5	86,6 - 115,0	97,3 - 129,0
ingénieur-e en approvisionnement stratégique	56,5 - 74,6	64,3 - 86,6	73,8 - 98,9
ingénieur-e en automatisation	63,2 - 84,1	72,6 - 98,6	84,0 - 113,1
ingénieur-e en contrôle de la qualité	68,3 - 90,6	78,0 - 105,4	89,6 - 119,6
ingénieur-e en estimation	71,8 - 95,5	82,3 - 111,7	95,1 - 128,5
ingénieur-e en mécanique du bâtiment	57,9 - 76,5	66,0 - 88,9	75,7 - 100,9
ingénieur-e en procédés	61,7 - 82,0	70,8 - 96,0	81,8 - 109,4
ingénieur-e fiabilité/maintenance	68,5 - 89,1	78,8 - 104,5	91,1 - 119,6
ingénieur-e industriel	68,1 - 89,9	77,3 - 103,9	88,3 - 117,6

ingénieur-e mécanique	61,8 - 86,9	76,7 - 109,0	93,7 - 128,0
ingénieur-e qualité	55,7 - 73,8	64,8 - 87,2	75,3 - 99,3
ingénieur-e SCADA	65,8 - 87,4	75,3 - 102,0	86,9 - 116,6
ingénieur-e système	70,7 - 93,3	80,2 - 108,1	91,9 - 123,0
inspecteur/inspectrice de sante et securite	60,2 - 78,2	67,9 - 89,6	76,9 - 101,0
inspecteur/inspectrice en revêtements	38,8 - 50,4	44,0 - 58,0	50,1 - 65,9
inspecteur/inspectrice général	51,1 - 66,6	57,2 - 75,7	64,3 - 85,0
inspecteur/inspectrice qualité	40,9 - 51,3	44,9 - 57,7	50,2 - 65,0
planificateur maintenance	54,5 - 68,1	61,4 - 78,1	69,6 - 88,1
planificateur/planificatrice de la demande	51,5 - 70,3	61,5 - 84,6	72,2 - 96,8
planificateur/planificatrice de production	48,6 - 63,9	55,9 - 74,0	63,7 - 82,7
spécialiste en logistique	46,8 - 60,2	53,1 - 69,1	60,3 - 78,6
spécialiste en santé et sécurité	69,2 - 90,8	79,2 - 105,9	91,2 - 120,9
spécialiste excellence opérationnelle	73,7 - 95,9	81,9 - 108,7	92,0 - 121,8
technicien-ne assurance/contrôle de la qualité	54,8 - 72,1	63,1 - 84,1	72,5 - 96,5
technicien-ne assurance/qualité	63,4 - 82,5	71,8 - 95,1	81,7 - 107,5
technicien-ne contrôle de la qualité	40,2 - 51,4	44,5 - 57,9	49,8 - 64,8
technicien-ne électronique	55,4 - 71,3	61,9 - 81,2	69,8 - 91,7
technicien-ne en génie électrique	56,8 - 72,2	64,5 - 83,4	73,6 - 95,0
technicien-ne en génie mécanique	52,1 - 67,9	59,1 - 78,2	67,3 - 88,1

marketing

haute direction (revenue de l'entreprise)	10 M\$	100 M\$	1000 M\$
vice président marketing & ventes	90,6 - 164,2	126,4 - 230,1	172,4 - 314,0
vice-président-e des communications	101,9 - 155,8	137,9 - 211,6	178,0 - 273,1
vice-président-e du marketing	101,8 - 184,8	142,1 - 258,8	193,4 - 352,3

marketing et communications	junior	interm.	sénior
assistant-e chef de produit(s) ou de marque(s)	64,5 - 86,7	75,1 - 102,4	87,2 - 117,5
chargé de projets, marketing	45,8 - 60,5	52,3 - 70,2	59,9 - 79,8
chef de produit(s) ou de marque(s)	88,6 - 114,2	98,6 - 129,4	110,8 - 145,5
conseiller des communications	55,0 - 74,9	65,3 - 90,0	76,9 - 102,8
coordonnateur/coordonnatrice marketing	57,8 - 75,7	65,0 - 86,8	73,8 - 98,5
directeur/directrice des communications	72,4 - 94,8	81,1 - 108,4	91,9 - 122,3
directeur/directrice marketing	100,0 - 135,2	116,8 - 160,2	136,2 - 183,4
graphiste	50,4 - 66,2	57,9 - 76,9	66,3 - 87,1
spécialiste de contenu	54,2 - 71,1	62,2 - 83,2	71,9 - 95,1
spécialiste évènementiel	45,2 - 61,4	53,6 - 73,6	63,1 - 84,5
spécialiste marketing	50,1 - 66,3	57,2 - 76,9	65,5 - 87,2
marketing numérique			
analyste marketing web	54,3 - 70,2	61,0 - 80,3	69,1 - 90,6
directeur/directrice marketing numérique	70,1 - 91,9	78,7 - 105,5	89,6 - 120,4
directeur-e e-commerce	110,2 - 137,1	139,6 - 174,0	176,9 - 220,5
gestionnaire de contenu marketing	60,2 - 79,4	68,3 - 91,9	78,2 - 104,9
gestionnaire des médias sociaux	61,1 - 84,2	73,7 - 102,0	87,1 - 118,6
gestionnaire e-commerce	80,1 - 104,7	89,4 - 119,4	101,3 - 136,1
spécialiste marketing numérique	49,7 - 65,5	57,4 - 77,0	66,6 - 87,9

métiers spécialisés

	junior	interm.	sénior
assembleur/assembleuse mécanique	58,2 - 66,1	63,2 - 71,9	70,2 - 84,1
constructeur/constructrice de machines	65,0 - 72,0	67,1 - 77,1	75,5 - 89,3
électricien de chantier	79,2 - 86,1	84,1 - 90,4	89,0 - 101,4
électricien-ne d'entretien	79,0 - 85,1	83,4 - 89,9	87,9 - 99,1

électromécanicien·ne	61,8 - 73,4	68,7 - 77,9	75,5 - 87,3
machiniste contrôle numérique	60,8 - 74,4	68,4 - 80,1	76,1 - 88,9
machiniste conventionnel	60,4 - 73,4	67,1 - 81,2	75,9 - 86,9
mécanicien de chantier	79,1 - 84,2	82,3 - 90,6	87,5 - 101,2
mécanicien de poids lourd	78,2 - 82,8	81,7 - 85,4	83,9 - 95,8
mécanicien·ne d'entretien	78,2 - 84,1	82,7 - 88,1	85,3 - 95,8
mécanicien·ne d'équipement lourd	78,4 - 83,2	79,9 - 86,3	83,1 - 101,2
mécanicien·ne industriel	78,2 - 85,0	83,1 - 90,4	87,4 - 99,9
outilleur/outilleuse/ajusteur/ajusteuse	60,8 - 74,4	68,4 - 80,1	76,1 - 88,9
programmeur/programmeuse CNC	63,2 - 75,2	73,4 - 85,3	82,1 - 94,6
soudeur/soudeuse	45,7 - 60,1	56,4 - 69,7	65,1 - 79,9
soudeur-assembleur	60,1 - 73,8	69,2 - 82,1	80,1 - 92,1
technicien·ne de service	78,4 - 83,2	79,9 - 86,3	83,1 - 101,2
technicien·ne en automatisation	55,5 - 66,4	64,0 - 78,1	76,0 - 91,1

ressources humaines

haute direction (revenue de l'entreprise)	10 M\$	100 M\$	1000 M\$
directeur/directrice de la diversité et de l'inclusion	86,8 - 120,1	109,2 - 151,5	136,3 - 189,6
directeur/directrice de la rémunération globale	102,2 - 133,4	132,9 - 173,9	164,7 - 215,7
directeur/directrice de l'acquisition de talents	85,7 - 118,6	108,2 - 150,2	132,8 - 184,8
directeur/directrice des ressources humaines	89,6 - 124,1	114,2 - 158,6	142,7 - 198,5
directeur/directrice développement des compétences	91,9 - 114,1	114,8 - 142,9	147,1 - 183,4
directeur/directrice, opérations RH	81,9 - 117,4	106,2 - 152,9	133,8 - 193,0
directeur/directrice, santé et sécurité	86,7 - 103,9	112,6 - 135,1	135,4 - 162,8
vice-président·e des ressources humaines / CHRO	107,5 - 183,8	137,2 - 235,2	172,0 - 295,0
ressources humaines	junior	interm.	sénior

adjoint,e aux ressources humaines	42,0 - 53,3	47,4 - 60,0	52,5 - 64,9
administrateur/administratrice des avantages sociaux	56,8 - 72,2	63,4 - 82,2	71,6 - 93,2
analyste rémunération	57,8 - 76,0	66,4 - 88,8	76,6 - 101,1
analyste SIRH	62,0 - 81,2	70,8 - 94,3	81,2 - 107,4
concepteur/conceptrice pédagogique	50,3 - 64,7	56,2 - 73,7	63,4 - 83,6
conseiller/conseillère en acquisition de talents	58,7 - 76,1	65,0 - 86,0	73,0 - 97,2
conseiller/conseillère en relations de travail	62,3 - 82,3	70,9 - 95,6	81,4 - 109,1
conseiller/conseillère en ressources humaines	59,5 - 75,3	64,8 - 83,9	72,0 - 95,0
conseiller/conseillère en santé et sécurité	61,5 - 78,9	70,5 - 91,8	80,9 - 104,4
coordonnateur / coordonnatrice, diversité et inclusion	43,2 - 55,5	49,6 - 63,0	55,1 - 67,9
coordonnateur/coordonnatrice au recrutement	39,4 - 51,7	46,0 - 60,4	52,7 - 68,0
coordonnateur/coordonnatrice des ressources humaines	39,5 - 50,1	44,6 - 56,3	49,3 - 60,7
directeur/directrice de la santé et sécurité	75,2 - 97,1	84,0 - 110,7	95,0 - 125,3
gestionnaire des avantages sociaux et de la rémunération	89,5 - 116,4	99,2 - 132,0	111,7 - 149,9
gestionnaire des relations de travail	88,7 - 120,4	104,3 - 143,8	122,4 - 167,0
gestionnaire des ressources humaines	84,2 - 112,7	97,2 - 132,6	112,8 - 152,7
partenaire d'affaires ressources humaines	63,6 - 83,0	71,1 - 94,5	80,2 - 107,0
responsable des ressources humaines	65,3 - 84,1	71,6 - 94,5	80,2 - 108,0
spécialiste de la rémunération	51,1 - 67,0	58,7 - 78,3	67,6 - 89,4
spécialiste, développement des compétences	51,0 - 66,2	57,7 - 76,3	65,8 - 86,5

santé

	junior	interm.	sénior
agent à la prise de rendez-vous	33,4 - 41,9	37,5 - 47,9	42,2 - 53,9
analyste aux dossiers médicaux	46,4 - 60,7	51,4 - 68,5	57,6 - 77,3
assistant administratif médicale	35,2 - 43,5	38,7 - 48,7	42,7 - 53,5
assistant technique en pharmacie	35,6 - 44,9	40,1 - 50,9	44,8 - 54,6

chef d'équipe / superviseur infirmière	76,7 - 98,1	87,3 - 112,5	98,7 - 126,0
commis à la facturation médicale	37,7 - 48,3	43,3 - 55,8	49,1 - 62,5
commis aux dossiers médicaux	37,3 - 46,6	42,1 - 53,2	47,4 - 57,4
conseiller en invalidité	39,7 - 52,4	46,6 - 61,5	53,7 - 69,6
conseiller gestion lésion professionnelle	48,0 - 55,0	55,0 - 65,0	65,0 - 85,0
coordonnateur/coordonnatrice médical / de cliniques	47,3 - 59,9	52,5 - 67,9	59,1 - 77,2
gérant de la pharmacie	101,9 - 136,4	115,4 - 156,8	131,0 - 177,0
gestionnaire clinique santé	72,5 - 93,0	78,9 - 103,2	87,1 - 115,2
gestionnaire de clinique dentaire	52,6 - 67,5	57,6 - 75,3	63,8 - 84,1
gestionnaire de dossiers d'invalidité	49,9 - 63,3	53,8 - 69,8	59,1 - 78,4
gestionnaire en soins infirmiers	88,3 - 114,4	95,7 - 127,1	106,2 - 144,8
pharmacien(ne)	98,5 - 123,9	109,4 - 139,0	121,3 - 152,4
réceptionniste médicale	34,6 - 44,3	40,4 - 51,2	45,5 - 54,5
représentants des services aux patients (unilingues ou bilingues)	34,7 - 42,1	39,0 - 48,3	44,2 - 54,8
secrétaire dentaire	44,0 - 54,0	52,0 - 65,0	55,0 - 72,8
secrétaire médical(e)	37,3 - 47,1	41,4 - 53,1	46,1 - 58,4
spécialiste du remboursement des frais médicaux	39,0 - 51,6	45,3 - 60,4	52,1 - 67,8

soutien d'affaires et opérations

professionnels des services administratifs

	junior	interm.	sénior
adjoint à la répartition	49,1 - 62,1	55,2 - 70,6	62,1 - 79,2
adjoint à l'estimation	53,0 - 57,8	56,3 - 58,5	59,5 - 63,2
adjoint chargé de projets	47,0 - 61,8	51,6 - 69,3	57,6 - 78,6
adjoint-e à la direction	55,9 - 75,9	65,1 - 89,5	75,4 - 102,0
adjoint-e à la direction (bilingue)	58,4 - 79,0	68,0 - 93,2	78,5 - 105,9
adjoint-e administratif	40,1 - 50,7	43,7 - 56,3	48,4 - 63,2

adjoint-e administratif (bilingue)	46,0 - 55,3	47,9 - 58,3	52,3 - 61,6
adjoint-e aux achats	39,5 - 51,0	45,7 - 58,8	51,6 - 64,8
adjoint-e aux ventes	42,3 - 52,6	46,6 - 59,6	52,7 - 69,0
adjoint-e juridique	47,5 - 64,6	56,4 - 77,0	65,7 - 87,1
adjoint-e juridique de direction	63,6 - 69,5	69,5 - 76,8	75,0 - 83,6
adjoint-e marketing	42,4 - 52,7	46,7 - 59,7	52,8 - 68,9
administrateur/administratrice de bail	48,7 - 63,4	56,2 - 73,8	64,4 - 84,2
administrateur/administratrice de propriété	38,6 - 50,2	43,1 - 57,5	49,2 - 66,6
administrateur/administratrice des ventes	44,6 - 59,2	51,2 - 69,1	59,0 - 78,8
assistant-e virtuelle	36,0 - 44,2	39,8 - 49,2	43,5 - 53,1
commis à la facturation	38,5 - 49,0	43,7 - 55,6	48,7 - 60,4
commis à la saisie de données	36,5 - 45,6	41,1 - 51,6	45,9 - 55,2
commis à la saisie des commandes	32,4 - 41,3	37,9 - 47,7	42,5 - 50,9
commis à l'approvisionnement	38,2 - 48,0	42,8 - 54,2	47,6 - 59,3
commis à l'inventaire	39,6 - 49,4	44,7 - 56,4	50,4 - 63,2
commis administratif	38,8 - 48,0	43,0 - 53,4	47,2 - 57,8
commis au classement	36,1 - 46,5	42,3 - 53,5	47,4 - 56,5
commis au courrier	38,0 - 46,8	42,6 - 52,1	46,5 - 54,6
commis aux avantages sociaux	39,7 - 50,6	45,3 - 58,5	51,6 - 66,4
commis aux commandes	35,9 - 44,9	40,6 - 51,2	45,4 - 56,4
commis aux réclamations	39,5 - 49,5	44,7 - 56,6	50,5 - 63,6
commis de bureau	39,8 - 48,5	43,3 - 53,6	47,6 - 59,5
conseiller/conseillère en services	52,6 - 56,9	56,0 - 61,0	60,5 - 65,3
coordinateur de projet	37,9 - 51,3	43,3 - 59,8	50,0 - 68,5
coordonnateur/coordonnatrice à l'inventaire	46,4 - 58,8	51,6 - 66,5	57,9 - 75,1
coordonnateur/coordonnatrice administratif	44,6 - 55,0	50,1 - 62,1	56,0 - 66,7
coordonnateur/coordonnatrice aux achats	53,7 - 69,5	60,5 - 79,8	68,8 - 91,3

coordonnateur/coordonnatrice de la logistique	47,7 - 62,4	55,4 - 72,9	63,6 - 82,8
coordonnateur/coordonnatrice de services	38,3 - 49,1	42,6 - 55,9	48,2 - 63,6
coordonnateur/coordonnatrice des pièces	34,0 - 45,3	38,3 - 51,8	43,0 - 57,8
coordonnateur/coordonnatrice des relations avec les donateurs	51,9 - 67,6	59,9 - 79,5	69,6 - 92,0
coordonnateur/coordonnatrice des ventes	51,1 - 62,5	55,0 - 69,0	60,7 - 78,3
coordonnateur/coordonnatrice du crédit-bail	45,1 - 58,7	52,0 - 68,2	59,5 - 77,5
coordonnateur/coordonnatrice RH	39,5 - 50,1	44,6 - 56,3	49,3 - 60,7
directeur/directrice administratif	60,3 - 77,1	65,6 - 85,5	72,3 - 95,4
gestionnaire de bureau	54,1 - 69,6	59,4 - 77,8	65,9 - 86,8
gestionnaire de la paie	45,7 - 59,5	51,9 - 68,7	59,2 - 78,4
gestionnaire de propriété	60,8 - 79,8	68,6 - 92,0	78,3 - 105,6
gestionnaire des contrats	94,9 - 119,8	106,0 - 136,8	120,2 - 156,1
réceptionniste	35,1 - 43,2	38,4 - 48,8	43,1 - 55,7
réceptionniste (bilingue)	46,3 - 50,6	53,3 - 55,8	57,3 - 67,9
réceptionniste virtuelle	41,3 - 44,5	44,5 - 48,9	47,6 - 52,1
représentant,e des commandes (clerical)	42,3 - 48,9	48,0 - 53,0	53,5 - 58,3
spécialiste des services documentaires	33,8 - 42,6	38,7 - 48,6	43,2 - 50,8
spécialiste en documentation	40,3 - 52,7	48,1 - 61,0	54,1 - 64,7

soutien industriel

	junior	interm.	sénior
aide-opérateur/opératrice de machine	17,9 - 22,3	20,4 - 25,6	23,0 - 28,4
assembleur/assembleuse	17,5 - 21,2	19,0 - 24,4	21,5 - 27,6
assembleur/assembleuse de composants électroniques	18,0 - 23,3	20,3 - 25,6	22,2 - 28,1
cariste/conducteur de chariot élévateur	18,8 - 23,3	21,0 - 26,8	23,7 - 29,8
commis à l'emballage	17,5 - 21,7	19,1 - 24,6	21,4 - 27,8
commis à l'expédition et à la réception	18,0 - 22,1	20,2 - 25,4	22,9 - 28,8

commis à l'inventaire	19,0 - 23,8	21,5 - 27,1	24,2 - 30,4
commis aux pièces	17,5 - 21,8	18,4 - 24,9	20,7 - 27,8
commis d'entrepôt	18,0 - 24,2	22,4 - 27,9	25,0 - 29,3
concierge/gardien	17,5 - 19,2	18,5 - 21,8	19,3 - 23,1
conducteur/conductrice de camion à mât rétractable	19,3 - 22,2	21,8 - 27,1	24,0 - 29,3
conducteur/conductrice de chariot élévateur à contrepoids	19,0 - 22,0	21,0 - 26,7	23,5 - 29,0
conducteur/conductrice de chariot élévateur à fourche pour le ramassage des commandes	19,8 - 22,7	22,3 - 28,4	24,5 - 29,8
expéditeur/réceptionnaire	18,4 - 22,4	20,0 - 24,9	22,2 - 27,8
journalier/journalière de production	17,5 - 21,0	19,3 - 24,9	22,3 - 27,1
manutentionnaire de matériaux	18,2 - 23,4	21,1 - 27,1	23,9 - 29,2
opérateur/opératrice de machine	18,5 - 24,1	21,1 - 27,9	24,0 - 31,7
opérateur/opératrice de presse	19,2 - 25,2	22,0 - 28,9	24,9 - 32,4
peintre industriel	18,3 - 22,3	19,7 - 25,5	22,2 - 28,6
préparateur/préparatrice de commandes	17,5 - 21,1	18,8 - 23,6	20,7 - 25,7
préposé à la fabrication	17,5 - 19,8	18,5 - 22,4	20,2 - 25,3
travaux généraux légers	17,0 - 20,1	18,5 - 23,8	21,2 - 25,5
travaux généraux lourds	18,0 - 23,0	20,9 - 26,6	23,7 - 28,7

technologies

	junior	interm.	sénior
architecture			
architecte (solutions/technique)	83,3 - 103,7	92,8 - 117,7	104,5 - 132,2
architecte d'application	97,5 - 130,4	110,3 - 150,8	126,4 - 173,6
architecte d'entreprise	89,1 - 119,7	101,6 - 139,1	116,7 - 160,0
architecte infonuagique	88,4 - 111,1	99,8 - 127,6	113,4 - 143,5
direction/leadership			
analyste d'affaire	65,3 - 84,3	73,1 - 96,3	82,8 - 108,9

directeur/directrice des technologies de l'information	97,3 - 130,1	123,3 - 165,2	154,8 - 207,7
gestionnaire des technologies de l'information	89,9 - 119,6	102,8 - 139,7	118,7 - 160,7
données et analyse de données			
administrateur/administratrice de bases de données	70,7 - 95,6	82,9 - 113,7	96,9 - 130,5
analyste de données	66,5 - 88,6	76,4 - 103,6	88,2 - 118,0
architecte de données	70,3 - 92,4	80,7 - 108,2	93,2 - 123,7
architecte de données BI	90,9 - 121,9	101,6 - 139,1	115,0 - 157,5
développeur/développeuse en intelligence d'affaires	68,7 - 88,8	76,9 - 101,2	86,8 - 113,4
ingénieur-e de données massives	80,7 - 105,5	90,2 - 120,4	102,0 - 136,5
ingénieur-e des données	67,2 - 89,5	77,2 - 104,8	89,2 - 119,4
scientifique des données	76,7 - 102,9	88,9 - 121,3	103,2 - 138,2
gestion de projets			
analyste des systèmes de gestion	69,1 - 90,6	78,9 - 105,5	90,8 - 120,8
coach agile	71,6 - 92,6	81,5 - 107,1	93,2 - 122,1
coordinateur de projet	63,4 - 78,9	70,9 - 89,9	80,1 - 101,7
gestionnaire de projets (infrastructure)	95,9 - 129,9	108,6 - 150,4	124,6 - 173,3
gestionnaire de projets (logiciel)	90,7 - 120,3	101,5 - 137,3	114,9 - 156,0
gestionnaire de projets ERP	90,3 - 120,4	98,4 - 134,0	109,1 - 150,5
gestionnaire du produit	80,8 - 111,2	93,7 - 131,2	109,1 - 151,0
gestionnaire, développement organisationnel	68,3 - 91,7	79,4 - 109,2	93,4 - 128,0
propriétaire de produit	75,3 - 98,9	86,2 - 115,1	98,8 - 130,1
rédacteur/rédactrice technique	58,0 - 74,9	67,2 - 88,1	77,9 - 100,3
scrum master	73,3 - 95,2	82,6 - 109,6	94,2 - 125,6
informatique de réseau/infrastructure			
administrateur/administratrice linux/unix	78,8 - 102,2	88,5 - 117,3	100,7 - 133,4
administrateur/administratrice réseau	62,6 - 83,3	71,9 - 97,5	83,0 - 111,4
analyste en soutien technique	49,1 - 64,0	55,8 - 73,8	63,6 - 83,8

devops côté système	78,0 - 108,4	91,7 - 128,9	107,0 - 146,5
gestionnaire des systèmes	70,8 - 92,8	80,8 - 107,9	92,9 - 123,1
gestionnaire en sécurité de l'information	90,6 - 120,1	103,1 - 139,4	118,3 - 159,6
ingénieur-e de réseau	69,4 - 92,1	79,4 - 107,6	91,6 - 123,4
ingénieur-e en sécurité de l'information	73,7 - 98,2	84,7 - 115,1	97,9 - 131,1
ingénieur-e infonuagique	75,1 - 100,3	87,9 - 119,1	102,5 - 135,5
soutien technique	60,3 - 78,5	68,3 - 90,3	77,7 - 102,5
spécialiste en sécurité de l'information	56,2 - 73,5	64,1 - 85,3	73,5 - 96,6
logiciels d'application			
analyste du soutien aux applications	57,9 - 76,3	66,7 - 88,5	76,0 - 99,7
C++ / ingénieur-e systèmes embarqués	70,9 - 91,5	79,2 - 104,3	89,5 - 117,6
concepteur/conceptrice d'interface-utilisateur/d'expérience-utilisateur	67,0 - 86,1	74,5 - 97,5	83,5 - 108,9
consultant en intelligence artificielle	76,0 - 102,0	89,5 - 121,4	104,5 - 139,1
développeur/développeuse .net/C#	70,9 - 91,5	79,2 - 104,3	89,5 - 117,6
développeur/développeuse d'applications mobiles (iOS/android)	64,7 - 98,6	89,8 - 125,9	108,3 - 137,0
développeur/développeuse de logiciel frontal	66,7 - 87,3	76,1 - 101,6	87,4 - 115,8
développeur/développeuse en apprentissage machine	75,5 - 112,0	101,1 - 140,9	121,2 - 153,9
développeur/développeuse full stack	76,4 - 100,4	87,4 - 116,8	100,4 - 132,7
développeur/développeuse java	69,4 - 89,6	77,6 - 102,1	87,6 - 115,1
développeur/développeuse RPA	53,3 - 69,8	60,9 - 80,9	69,7 - 90,9
développeur/développeuse SQL / bases de données	61,2 - 81,3	70,2 - 95,1	81,0 - 108,6
devops côté développement	64,8 - 86,7	75,0 - 102,2	87,1 - 117,0
directeur du développement et de l'ingénierie	107,8 - 153,1	143,9 - 205,0	189,1 - 269,4
gestionnaire du contrôle/assurance de la qualité	81,4 - 107,6	92,3 - 124,4	105,5 - 141,0
programmeur/programmeuse ERP	70,9 - 91,3	79,0 - 104,1	89,3 - 118,0
quality assurance analyst - manual	62,0 - 81,5	71,2 - 95,0	81,9 - 108,0
testeur/testeuse manuel	49,3 - 65,2	57,3 - 76,7	66,3 - 87,3

ventes

haute direction (revenue de l'entreprise)	10 M\$	100 M\$	1000 M\$
vice-président-e des ventes	133,2 - 172,2	165,0 - 213,3	203,6 - 263,2
ventes corporatives	junior	interm.	sénior
directeur/directrice de compte – équipements informatique	53,3 - 66,5	57,9 - 73,7	63,9 - 82,4
directeur/directrice de compte - logiciel	59,2 - 73,6	63,9 - 81,1	70,2 - 90,6
directeur/directrice des ventes de district	83,8 - 108,6	95,6 - 126,5	110,2 - 145,4
gestionnaire / directeur des ventes	66,0 - 88,2	74,9 - 101,8	85,4 - 115,0
représentant-e des ventes, gestionnaire de compte - biens de consommation	52,5 - 66,2	57,9 - 74,4	64,6 - 83,4
représentant-e des ventes, gestionnaire de compte - services professionnels	49,7 - 61,6	53,5 - 67,8	58,8 - 75,9
représentant-e des ventes, gestionnaire de compte - télécommunications	57,6 - 71,9	62,6 - 79,7	69,0 - 88,7
responsable des grands comptes - biens de consommation	75,2 - 96,4	84,5 - 110,6	96,1 - 126,3
ventes industrielles	junior	interm.	sénior
directeur succursale-distribution	80,0 - 95,0	90,0 - 115,0	110,0 - 145,0
gestionnaire de territoire - vente au détails	52,5 - 65,2	56,6 - 71,8	62,4 - 80,9
ingénieur-e aux ventes - distribution	74,1 - 96,8	81,4 - 108,5	90,6 - 121,2
ingénieur-e aux ventes - manufacturier	64,0 - 85,2	72,3 - 98,0	82,2 - 110,5
représentant des ventes internes - distribution	55,3 - 63,9	62,9 - 75,9	75,0 - 77,1
représentant-e des ventes internes en manufacturier	51,7 - 64,9	56,7 - 72,7	63,2 - 81,8
représentant-e des ventes techniques - manufacturier	51,6 - 66,3	58,5 - 76,3	66,5 - 86,0
représentant-e des ventes, gestionnaire de compte - distribution	51,6 - 64,4	56,1 - 71,4	61,9 - 79,9
représentant-e des ventes, gestionnaire de compte - manufacturier	53,7 - 76,8	58,9 - 85,7	65,2 - 95,2

région de durham

expérience client

	junior	interm.	sénior
agent-e d'assistance voyage bilingue	43,3 - 54,5	48,4 - 61,5	53,9 - 68,1
agent-e de clavardage bilingue	47,6 - 60,4	52,8 - 68,2	59,3 - 76,7
agent-e de prise de commande bilingue	37,5 - 47,3	42,7 - 53,9	47,9 - 59,6
agent-e de rétention de la clientèle bilingue	40,1 - 51,4	44,8 - 59,4	51,2 - 66,9
agent-e de sondage bilingue	39,5 - 46,4	42,3 - 54,3	48,2 - 59,4
agent-e de télémarketing bilingue	38,5 - 45,8	40,6 - 52,2	46,2 - 60,4
agent-e junior de collection bilingue	42,3 - 49,2	45,5 - 56,4	49,0 - 63,2
chef d'équipe service à la clientèle bilingue	51,1 - 58,7	58,1 - 62,1	61,4 - 68,5
conseiller en assurances bilingue	61,4 - 77,8	66,8 - 86,3	73,9 - 96,7
directeur des opérations de centre d'appels bilingue	68,5 - 88,6	76,8 - 100,9	86,6 - 113,2
formateur/formatrice du service à la clientèle bilingue	50,1 - 62,0	54,1 - 72,0	62,1 - 82,0
gestionnaire du service à la clientèle bilingue	93,1 - 122,7	104,8 - 140,5	119,7 - 159,7
planificateur de personnel bilingue	52,6 - 66,2	56,7 - 73,0	62,5 - 82,4
répartiteur/répartitrice téléphonique bilingue	47,4 - 54,2	50,3 - 62,2	54,7 - 73,2
représentant du service à la clientèle bilingue	47,5 - 57,8	52,3 - 62,4	57,8 - 67,7
représentant(e) bilingue de la gestion des commandes	43,3 - 54,9	48,9 - 63,1	55,6 - 72,3
représentant-e aux ventes internes bilingue	53,4 - 67,3	58,7 - 75,4	65,4 - 84,9
représentant-e du soutien technique - niveau 1 bilingue	57,5 - 75,8	65,6 - 87,3	74,2 - 98,3
responsable de la collecte de fonds	41,1 - 47,5	46,2 - 54,1	52,5 - 60,9
superviseur-e du service à la clientèle bilingue	63,7 - 83,9	72,0 - 96,5	81,9 - 109,6
superviseur-e ventes internes bilingue	75,9 - 101,5	86,2 - 117,2	98,4 - 132,6

gestion industrielle

	junior	interm.	sénior
chef d'équipe mécanicien	53,5 - 69,3	60,1 - 79,3	68,2 - 90,1
directeur de la chaîne d'approvisionnement	126,3 - 152,1	163,9 - 195,9	199,2 - 238,8
Directeur de la Planification	134,5 - 172,3	165,9 - 212,0	202,4 - 259,6
directeur/directrice d'entrepôt	83,5 - 109,0	92,8 - 123,6	104,4 - 138,7
directeur/directrice d'usine	114,7 - 158,2	137,3 - 189,0	162,0 - 218,3
directeur/directrice de fabrication	132,9 - 159,6	169,8 - 203,1	207,1 - 248,3
directeur/directrice de l'ingénierie	105,8 - 142,1	121,0 - 163,5	139,0 - 184,8
directeur/directrice de l'approvisionnement	120,1 - 157,0	158,5 - 204,8	190,0 - 246,5
directeur/directrice de projets	111,1 - 134,6	139,7 - 169,1	171,1 - 207,4
directeur/directrice des achats	120,1 - 157,0	158,5 - 204,8	190,0 - 246,5
directeur/directrice des opérations	125,0 - 166,4	163,9 - 218,4	207,2 - 276,2
directeur-e qualité	107,5 - 144,9	136,1 - 180,1	165,1 - 218,4
gestionnaire d'atelier de soudure	62,8 - 72,3	71,0 - 87,0	81,1 - 105,3
gestionnaire d'atelier d'usinage	64,9 - 83,3	72,0 - 94,3	80,9 - 106,7
gestionnaire de la chaîne d'approvisionnement	97,3 - 130,7	112,7 - 151,9	129,9 - 169,5
gestionnaire de la logistique	101,5 - 134,2	115,0 - 153,2	130,9 - 172,3
gestionnaire de l'approvisionnement	97,4 - 128,2	107,7 - 143,9	120,8 - 160,9
gestionnaire de maintenance/entretien	66,2 - 86,8	75,6 - 100,1	85,8 - 111,7
gestionnaire de production	103,2 - 136,3	116,9 - 155,9	133,5 - 175,6
gestionnaire des achats	116,7 - 152,8	131,8 - 173,3	148,9 - 193,5
gestionnaire des opérations	84,8 - 115,9	97,5 - 135,0	112,1 - 152,3
gestionnaire du contrôle d'inventaire	66,7 - 87,1	74,5 - 99,3	84,2 - 112,4
gestionnaire du contrôle/assurance de la qualité	97,5 - 126,9	107,9 - 142,4	120,8 - 158,5
superviseur d'atelier de soudure	57,6 - 74,9	65,1 - 86,0	73,9 - 97,2
superviseur de logistique	53,6 - 68,5	60,0 - 77,9	67,7 - 87,8
superviseur-e de l'entretien	63,8 - 83,3	72,5 - 96,4	82,9 - 110,1

superviseur-e de production	60,5 - 77,7	67,1 - 87,9	75,5 - 99,4
superviseur-e d'entrepôt	56,2 - 73,4	63,9 - 84,8	72,9 - 96,2
surveillant-e de chantier	97,9 - 128,2	107,4 - 142,9	119,8 - 159,4

ingénierie

construction	junior	interm.	sénior
architecte	65,8 - 85,8	73,3 - 97,5	82,8 - 110,5
chargé de projets de construction	82,4 - 113,6	95,6 - 134,1	111,5 - 153,2
chargé-e de projet civil	85,1 - 113,1	95,8 - 129,6	108,8 - 146,3
concepteur/conceptrice mécanique	54,8 - 72,1	63,0 - 83,8	72,1 - 94,7
concepteur/ingénieur en génie électrique	78,7 - 103,2	88,4 - 118,3	100,6 - 134,7
contremaître	56,5 - 72,8	63,1 - 82,9	71,3 - 94,0
coordinateur de projet	39,7 - 54,0	45,6 - 63,2	52,6 - 72,4
coordonnateur/coordonnatrice BIM/VDC	51,7 - 67,0	60,1 - 79,4	70,3 - 98,3
dessinateur structure de bâtiment	69,3 - 91,9	79,1 - 106,9	90,9 - 121,3
dessinateur/dessinatrice	58,4 - 73,0	65,6 - 83,5	74,3 - 94,6
dessinateur/dessinatrice en architecture	57,4 - 74,3	66,6 - 88,0	78,0 - 103,7
dessinateur/dessinatrice en génie civil	58,9 - 73,4	65,9 - 83,7	74,5 - 94,9
dessinateur/dessinatrice en mécanique du bâtiment	53,3 - 68,1	59,8 - 77,5	67,3 - 86,7
dessinateur/dessinatrice mécanique	69,3 - 91,9	79,1 - 106,9	90,9 - 121,3
directeur/directrice de l'ingénierie	105,8 - 142,1	121,0 - 163,5	139,0 - 184,8
directeur/directrice de la construction	121,8 - 159,0	162,2 - 209,6	200,0 - 259,4
directeur/directrice de la santé et sécurité	65,3 - 83,9	75,0 - 97,7	86,1 - 111,0
directeur/directrice de projets	111,1 - 134,6	139,7 - 169,1	171,1 - 207,4
directeur/directrice des opérations	125,0 - 166,4	163,9 - 218,4	207,2 - 276,2
directeur/directrice général	102,5 - 110,4	108,6 - 123,8	115,2 - 148,2

estimateur/estimatrice	70,7 - 93,6	82,3 - 100,5	93,8 - 132,9
gestionnaire de la construction	94,5 - 123,9	103,7 - 138,2	115,6 - 154,7
gestionnaire de projets	79,6 - 109,5	92,4 - 129,0	107,3 - 147,3
gestionnaire des achats	116,7 - 152,8	131,8 - 173,3	148,9 - 193,5
gestionnaire des contrats	61,3 - 80,8	69,5 - 93,3	79,4 - 106,1
gestionnaire des opérations	84,8 - 115,9	97,5 - 135,0	112,1 - 152,3
gestionnaire immobilier	63,8 - 83,3	72,5 - 96,4	82,9 - 110,1
ingénieur-e civil	67,7 - 91,4	79,3 - 108,5	92,5 - 123,7
ingénieur-e de projet civil	78,9 - 108,1	91,1 - 127,0	105,8 - 146,2
ingénieur-e de projets	90,5 - 115,7	98,1 - 127,8	108,0 - 142,5
ingénieur-e électrique	68,2 - 95,0	83,4 - 117,4	100,9 - 137,3
ingénieur-e en environnement	66,1 - 88,1	76,1 - 103,4	88,2 - 118,8
ingénieur-e en mécanique du bâtiment	61,3 - 81,2	70,0 - 94,3	80,3 - 107,0
ingénieur-e en structure	73,6 - 97,5	84,0 - 113,5	96,7 - 129,6
ingénieur-e mécanique	65,5 - 92,2	81,4 - 115,5	99,4 - 135,3
ingénieur-e qualité	72,4 - 96,1	82,8 - 111,7	95,1 - 126,6
modélisateur/modélisatrice de bâtiment /concepteur de bâtiment	68,0 - 88,6	75,7 - 100,7	85,5 - 114,1
rédacteur/rédactrice de spécifications	55,7 - 71,6	62,9 - 82,1	71,4 - 92,7
responsable de terrain	70,8 - 93,6	80,4 - 108,5	92,4 - 125,3
responsable des services techniques	104,0 - 138,1	118,9 - 159,3	136,7 - 180,6
spécialiste en santé et sécurité	73,4 - 96,3	84,0 - 112,3	96,8 - 127,9
superviseur-e de chantier mécanique	54,8 - 70,3	61,7 - 80,7	70,3 - 92,2
superviseur-e de terrain	70,3 - 92,1	78,8 - 104,9	88,9 - 118,1
surintendant de chantier	85,6 - 125,2	103,6 - 150,7	145,1 - 196,4
technicien en architecture	88,4 - 117,1	101,9 - 137,0	118,1 - 155,0
technicien-ne en génie électrique	60,6 - 77,3	68,9 - 89,4	78,7 - 101,8
technicien-ne en génie mécanique	55,6 - 72,6	63,2 - 83,7	72,0 - 94,4

technologue en génie civil	48,1 - 65,0	57,3 - 77,9	67,2 - 88,7
énergie et pétrole			
acheteur/acheteuse	60,1 - 78,6	68,4 - 90,9	78,2 - 103,9
analyste SIG	45,5 - 59,8	51,4 - 68,5	58,2 - 77,1
chargé-e de projet civil	85,1 - 113,1	95,8 - 129,6	108,8 - 146,3
concepteur/conceptrice de pipelines	65,2 - 85,0	72,7 - 96,9	82,2 - 109,7
concepteur/conceptrice de structures	57,3 - 74,5	64,8 - 85,5	73,5 - 96,8
concepteur/conceptrice mécanique	54,8 - 72,1	63,0 - 83,8	72,1 - 94,7
concepteur/ingénieur en automatisation	59,8 - 79,5	68,5 - 92,6	78,7 - 105,5
concepteur/ingénieur en génie électrique	78,7 - 103,2	88,4 - 118,3	100,6 - 134,7
contrôleur-e de projet	54,5 - 72,1	61,0 - 82,2	69,0 - 93,3
coordinateur de projet	101,8 - 130,8	110,7 - 144,3	122,2 - 159,7
dessinateur/dessinatrice en génie civil	58,9 - 73,4	65,9 - 83,7	74,5 - 94,9
dessinateur/dessinatrice mécanique	56,5 - 73,0	63,4 - 84,2	72,7 - 98,4
directeur/directrice de l'ingénierie	125,6 - 168,2	145,1 - 195,7	166,9 - 221,7
directeur/directrice de la santé et sécurité	67,9 - 88,2	75,3 - 99,9	84,7 - 112,6
directeur/directrice de projets	111,1 - 134,6	139,7 - 169,1	171,1 - 207,4
directeur/directrice des opérations	125,0 - 166,4	163,9 - 218,4	207,2 - 276,2
estimateur/estimatrice	64,0 - 83,1	70,9 - 94,1	79,8 - 106,5
géologue	68,5 - 88,8	77,1 - 102,0	87,8 - 116,1
gestionnaire de contrats	117,5 - 147,6	131,3 - 166,7	148,0 - 187,8
gestionnaire de fiabilité	86,7 - 113,9	100,5 - 134,3	117,3 - 153,1
gestionnaire de programme	76,0 - 98,3	86,5 - 113,6	98,9 - 129,3
gestionnaire de projets	79,6 - 109,5	92,4 - 129,0	107,3 - 147,3
gestionnaire des achats	116,7 - 152,8	131,8 - 173,3	148,9 - 193,5
gestionnaire des contrats	61,3 - 80,8	69,5 - 93,3	79,4 - 106,1
gestionnaire des opérations	84,8 - 115,9	97,5 - 135,0	112,1 - 152,3

gestionnaire du contrôle d'inventaire	66,7 - 87,1	74,5 - 99,3	84,2 - 112,4
gestionnaire du contrôle/assurance de la qualité	97,5 - 126,9	107,9 - 142,4	120,8 - 158,5
ingénieur-e chimiste	73,6 - 106,6	93,4 - 134,8	114,4 - 155,3
ingénieur-e civil	67,7 - 91,4	79,3 - 108,5	92,5 - 123,7
ingénieur-e d'applications	92,1 - 122,1	106,3 - 142,6	123,1 - 160,5
ingénieur-e de machines fixes	59,2 - 75,4	64,9 - 84,1	72,0 - 93,6
ingénieur-e de production	66,6 - 89,2	77,2 - 105,2	89,8 - 120,3
ingénieur-e de projet civil	78,9 - 108,1	91,1 - 127,0	105,8 - 146,2
ingénieur-e de projets	90,5 - 115,7	98,1 - 127,8	108,0 - 142,5
ingénieur-e de service	58,3 - 76,2	65,2 - 87,2	74,2 - 100,4
ingénieur-e des installations	67,9 - 90,8	78,5 - 106,8	91,1 - 122,2
ingénieur-e des mines	73,3 - 97,6	82,7 - 112,2	94,3 - 127,2
ingénieur-e d'essai en génie électrique	73,6 - 98,8	85,5 - 116,8	99,8 - 134,8
ingénieur-e d'instrumentation et contrôle	70,6 - 93,4	80,4 - 108,5	92,4 - 123,4
ingénieur-e d'usine	85,8 - 115,2	100,9 - 137,5	119,0 - 157,3
ingénieur-e électrique	68,2 - 95,0	83,4 - 117,4	100,9 - 137,3
ingénieur-e en amélioration continue	96,1 - 125,7	107,1 - 142,0	120,5 - 158,0
ingénieur-e en approvisionnement stratégique	69,6 - 91,9	79,1 - 107,0	90,9 - 122,4
ingénieur-e en automatisation	67,0 - 89,3	77,0 - 104,5	89,2 - 119,8
ingénieur-e en contrôle de la qualité	72,4 - 96,1	82,8 - 111,7	95,1 - 126,6
ingénieur-e en contrôle des systèmes	68,3 - 91,5	79,2 - 107,9	92,0 - 123,4
ingénieur-e en environnement	66,1 - 88,1	76,1 - 103,4	88,2 - 118,8
ingénieur-e en fiabilité	72,7 - 94,6	83,6 - 110,7	96,7 - 126,6
ingénieur-e en géotechnique	67,4 - 88,3	77,0 - 102,8	88,7 - 117,8
ingénieur-e en ligne de transmission	82,1 - 103,5	88,7 - 114,0	97,4 - 126,4
ingénieur-e en mécanique du bâtiment	61,3 - 81,2	70,0 - 94,3	80,3 - 107,0
ingénieur-e en procédés	65,4 - 87,1	75,1 - 101,8	86,8 - 115,9

ingénieur-e en structure	73,6 - 97,5	84,0 - 113,5	96,7 - 129,6
ingénieur-e en tuyauterie	64,6 - 84,7	72,6 - 97,1	82,6 - 110,3
ingénieur-e hydraulique	69,3 - 92,3	79,6 - 107,9	92,0 - 123,2
ingénieur-e industriel	72,2 - 95,4	82,0 - 110,2	93,7 - 124,5
ingénieur-e mécanique	65,5 - 92,2	81,4 - 115,5	99,4 - 135,3
inspecteur/inspectrice de sante et securite	63,9 - 83,1	72,2 - 95,3	81,8 - 107,4
inspecteur/inspectrice en chef	56,6 - 74,2	63,5 - 84,5	71,6 - 94,8
inspecteur/inspectrice en environnement	54,7 - 69,7	60,0 - 77,9	66,8 - 87,2
planificateur/planificatrice de la demande	53,6 - 73,6	64,3 - 88,7	75,7 - 101,4
planificateur/planificatrice/scheduler	42,3 - 53,9	48,1 - 61,9	54,4 - 69,7
rédacteur/rédactrice de spécifications	55,7 - 71,6	62,9 - 82,1	71,4 - 92,7
responsable de catégorie	67,3 - 87,9	75,2 - 100,3	85,2 - 114,1
responsable du transport	101,5 - 134,2	115,0 - 153,2	130,9 - 172,3
responsable en contrôles de projets	89,7 - 122,8	103,4 - 143,6	119,4 - 163,6
spécialiste de catégorie	55,7 - 72,2	61,7 - 81,7	69,4 - 92,8
spécialiste de l'approvisionnement	61,9 - 80,4	68,7 - 91,0	77,2 - 103,3
spécialiste des achats	56,6 - 73,4	62,7 - 83,1	70,5 - 94,2
spécialiste des contrôles de projets	64,3 - 83,8	72,8 - 96,3	82,8 - 109,0
spécialiste du contrôle des coûts	52,4 - 67,6	58,5 - 77,0	66,2 - 87,1
spécialiste en contrats	61,9 - 80,8	70,3 - 93,3	80,2 - 105,6
surintendant-e	42,7 - 54,4	47,7 - 62,0	54,0 - 70,3
technicien-ne en génie électrique	60,6 - 77,3	68,9 - 89,4	78,7 - 101,8
technicien-ne en génie mécanique	55,6 - 72,6	63,2 - 83,7	72,0 - 94,4
technologue en génie civil	48,1 - 65,0	57,3 - 77,9	67,2 - 88,7
fabrication			
acheteur maintenance	44,5 - 56,8	51,5 - 66,0	58,8 - 74,4
acheteur/acheteuse	60,1 - 78,6	68,4 - 90,9	78,2 - 103,9

analyste aux inventaires	55,0 - 71,1	61,7 - 81,4	70,0 - 92,6
analyste chaîne d'approvisionnement	56,6 - 74,8	64,3 - 86,5	73,5 - 97,8
approvisionneur	60,1 - 78,6	68,4 - 90,9	78,2 - 103,9
concepteur électronique	60,2 - 75,9	68,5 - 87,7	78,2 - 99,7
concepteur/conceptrice électrique	76,1 - 100,7	86,7 - 117,0	99,7 - 134,1
concepteur/conceptrice mécanique	54,8 - 72,1	63,0 - 83,8	72,1 - 94,7
concepteur/ingénieur en automatisation	59,8 - 79,5	68,5 - 92,6	78,7 - 105,5
dessinateur/dessinatrice en mécanique du bâtiment	53,3 - 68,1	59,8 - 77,5	67,3 - 86,7
dessinateur/dessinatrice mécanique	56,5 - 73,0	63,4 - 84,2	72,7 - 98,4
estimateur/estimatrice	64,0 - 83,1	70,9 - 94,1	79,8 - 106,5
gestionnaire de projets	79,6 - 109,5	92,4 - 129,0	107,3 - 147,3
Ingénieur,e robotique	76,5 - 100,3	86,0 - 114,8	97,6 - 129,4
ingénieur-e assurance qualité	65,0 - 85,4	73,3 - 97,9	83,1 - 110,1
ingénieur-e automatisation	59,8 - 79,5	68,5 - 92,6	78,7 - 105,5
ingénieur-e chimiste	73,6 - 106,6	93,4 - 134,8	114,4 - 155,3
ingénieur-e d'applications	92,1 - 122,1	106,3 - 142,6	123,1 - 160,5
ingénieur-e de machines fixes	59,2 - 75,4	64,9 - 84,1	72,0 - 93,6
ingénieur-e de mise en service et de démarrage	62,3 - 83,0	71,6 - 97,1	82,8 - 110,8
ingénieur-e de projets	90,5 - 115,7	98,1 - 127,8	108,0 - 142,5
ingénieur-e de service	58,3 - 76,2	65,2 - 87,2	74,2 - 100,4
ingénieur-e d'essai en génie électrique	73,6 - 98,8	85,5 - 116,8	99,8 - 134,8
ingénieur-e d'usine	66,9 - 89,1	76,8 - 104,1	88,7 - 118,5
ingénieur-e électrique	68,2 - 95,0	83,4 - 117,4	100,9 - 137,3
ingénieur-e électronique	82,9 - 108,0	92,3 - 122,4	103,8 - 137,2
ingénieur-e en amélioration continue	96,1 - 125,7	107,1 - 142,0	120,5 - 158,0
ingénieur-e en approvisionnement stratégique	69,6 - 91,9	79,1 - 107,0	90,9 - 122,4
ingénieur-e en automatisation	67,0 - 89,3	77,0 - 104,5	89,2 - 119,8

ingénieur-e en contrôle de la qualité	72,4 - 96,1	82,8 - 111,7	95,1 - 126,6
ingénieur-e en estimation	76,1 - 101,3	87,3 - 118,4	100,9 - 135,8
ingénieur-e en mécanique du bâtiment	61,3 - 81,2	70,0 - 94,3	80,3 - 107,0
ingénieur-e en procédés	65,4 - 87,1	75,1 - 101,8	86,8 - 115,9
ingénieur-e fiabilité/maintenance	72,7 - 94,6	83,6 - 110,7	96,7 - 126,6
ingénieur-e industriel	72,2 - 95,4	82,0 - 110,2	93,7 - 124,5
ingénieur-e mécanique	65,5 - 92,2	81,4 - 115,5	99,4 - 135,3
ingénieur-e qualité	58,4 - 77,7	68,1 - 91,8	79,2 - 104,5
ingénieur-e SCADA	69,8 - 92,7	79,9 - 108,1	92,2 - 123,4
ingénieur-e système	75,0 - 99,0	85,1 - 114,5	97,5 - 130,1
inspecteur/inspectrice de sante et securite	63,9 - 83,1	72,2 - 95,3	81,8 - 107,4
inspecteur/inspectrice en revêtements	40,4 - 52,7	46,0 - 60,9	52,4 - 69,2
inspecteur/inspectrice qualité	42,6 - 53,8	47,0 - 60,5	52,6 - 68,3
planificateur maintenance	57,5 - 72,1	64,9 - 82,7	73,6 - 93,4
planificateur/planificatrice de la demande	53,6 - 73,6	64,3 - 88,7	75,7 - 101,4
planificateur/planificatrice de production	51,5 - 67,8	59,2 - 78,6	67,5 - 87,9
spécialiste en logistique	49,3 - 63,5	55,9 - 73,1	63,6 - 83,1
spécialiste en santé et sécurité	73,4 - 96,3	84,0 - 112,3	96,8 - 127,9
spécialiste excellence opérationnelle	78,0 - 101,6	86,7 - 115,0	97,4 - 128,7
technicien-ne assurance/contrôle de la qualité	58,4 - 77,2	67,4 - 90,1	77,6 - 103,4
technicien-ne assurance/qualité	78,5 - 102,5	88,9 - 118,5	101,5 - 133,9
technicien-ne contrôle de la qualité	41,9 - 53,8	46,5 - 60,8	52,2 - 68,0
technicien-ne électronique	59,2 - 76,3	66,1 - 86,9	74,7 - 98,2
technicien-ne en génie électrique	60,6 - 77,3	68,9 - 89,4	78,7 - 101,8
technicien-ne en génie mécanique	55,6 - 72,6	63,2 - 83,7	72,0 - 94,4



métiers spécialisés

	junior	interm.	sénior
assembleur/assembleuse mécanique	58,2 - 66,1	63,2 - 71,9	70,2 - 84,1
constructeur/constructrice de machines	65,0 - 72,0	67,1 - 77,1	75,5 - 89,3
électricien de chantier	79,2 - 86,1	84,1 - 90,4	89,0 - 101,4
électricien-ne d'entretien	79,0 - 85,1	83,4 - 89,9	87,9 - 99,1
électromécanicien-ne	61,8 - 73,4	68,7 - 77,9	75,5 - 87,3
machiniste contrôle numérique	60,8 - 74,4	68,4 - 80,1	76,1 - 88,9
machiniste conventionnel	60,4 - 73,4	67,1 - 81,2	75,9 - 86,9
mécanicien de chantier	79,1 - 84,2	82,3 - 90,6	87,5 - 101,2
mécanicien de poids lourd	78,2 - 82,8	81,7 - 85,4	83,9 - 95,8
mécanicien-ne d'entretien	78,2 - 84,1	82,7 - 88,1	85,3 - 95,8
mécanicien-ne d'équipement lourd	78,4 - 83,2	79,9 - 86,3	83,1 - 101,2
mécanicien-ne industriel	78,2 - 85,0	83,1 - 90,4	87,4 - 99,9
outilleur/outilleuse/ajusteur/ajusteuse	60,8 - 74,4	68,4 - 80,1	76,1 - 88,9
programmeur/programmeuse CNC	63,2 - 75,2	73,4 - 85,3	82,1 - 94,6
soudeur/soudeuse	45,7 - 60,1	56,4 - 69,7	65,1 - 79,9
soudeur-assembleur	60,1 - 73,8	69,2 - 82,1	80,1 - 92,1
technicien-ne de service	78,4 - 83,2	79,9 - 86,3	83,1 - 101,2
technicien-ne en automatisation	55,5 - 66,4	64,0 - 78,1	76,0 - 91,1

soutien industriel

	junior	interm.	sénior
aide-opérateur/opératrice de machine	18,6 - 21,3	20,7 - 23,8	22,6 - 25,7
assembleur/assembleuse	18,5 - 21,5	20,6 - 23,7	22,6 - 25,7
assembleur/assembleuse de composants électroniques	19,5 - 22,6	21,2 - 24,6	23,6 - 26,8
cariste/conducteur de chariot élévateur	21,1 - 24,2	23,2 - 26,1	25,3 - 28,5
chauffeur/chauffeuse de livraison/transport	20,1 - 23,1	22,2 - 25,3	24,5 - 27,6

commis à l'emballage	19,2 - 22,3	21,3 - 24,5	24,6 - 27,1
commis à l'expédition et à la réception	19,5 - 23,4	21,4 - 26,9	24,2 - 30,5
commis à l'inventaire	20,1 - 23,2	22,2 - 25,5	24,1 - 27,2
commis aux pièces	19,1 - 22,3	21,2 - 24,5	23,3 - 26,5
commis d'entrepôt	18,4 - 21,5	20,6 - 23,1	22,5 - 25,6
concierge/gardien	19,5 - 22,4	21,2 - 24,5	23,6 - 26,7
conducteur/conductrice de camion à mât rétractable	22,2 - 25,3	24,1 - 27,3	26,1 - 29,3
conducteur/conductrice de chariot élévateur à contrepoids	21,5 - 24,6	23,1 - 26,4	25,2 - 28,3
conducteur/conductrice de chariot élévateur à fourche pour le ramassage des commandes	23,1 - 25,4	25,3 - 28,2	27,1 - 30,1
expéditeur/réceptionnaire	21,5 - 24,6	23,1 - 26,4	25,2 - 28,3
journalier/journalière de production	19,2 - 22,3	21,1 - 24,3	23,3 - 26,5
manutentionnaire de matériaux	21,1 - 24,2	23,2 - 26,1	25,3 - 28,5
opérateur/opératrice de machine	20,2 - 23,4	22,4 - 25,4	24,6 - 27,7
peintre industriel	22,1 - 25,2	24,3 - 27,5	26,8 - 29,2
préparateur/préparatrice de commandes	18,1 - 21,2	20,4 - 23,5	22,6 - 25,7
préposé à la fabrication	19,2 - 22,3	21,1 - 24,3	23,3 - 26,5
travaux généraux légers	18,2 - 21,5	20,1 - 23,2	22,4 - 25,6
travaux généraux lourds	20,5 - 23,1	22,4 - 25,1	24,3 - 27,5

région de halton

expérience client

	junior	interm.	sénior
agent-e d'assistance voyage bilingue	45,1 - 57,2	50,6 - 64,6	56,5 - 71,7
agent-e de clavardage bilingue	49,7 - 63,4	55,3 - 71,8	62,2 - 80,7
agent-e de prise de commande bilingue	49,9 - 57,7	55,5 - 62,2	61,4 - 65,5
agent-e de rétention de la clientèle bilingue	44,4 - 53,3	46,4 - 61,8	53,0 - 70,3
agent-e de sondage bilingue	42,4 - 47,1	46,4 - 55,3	49,0 - 60,5
agent-e de télémarketing bilingue	38,2 - 48,3	42,7 - 55,2	48,7 - 64,0
agent-e junior de collection bilingue	41,9 - 51,4	45,1 - 58,9	51,1 - 66,2
chef d'équipe service à la clientèle bilingue	55,2 - 63,2	61,9 - 68,8	66,7 - 71,1
conseiller en assurances bilingue	65,2 - 82,8	71,0 - 92,0	78,6 - 103,1
directeur des opérations de centre d'appels bilingue	72,5 - 94,0	81,3 - 107,1	91,8 - 120,1
formateur/formatrice du service à la clientèle bilingue	52,2 - 64,1	55,8 - 74,7	64,2 - 85,1
gestionnaire du service à la clientèle bilingue	84,8 - 111,5	95,4 - 127,8	108,7 - 146,2
planificateur de personnel bilingue	55,3 - 69,7	59,6 - 77,0	65,8 - 87,1
répartiteur/répartitrice téléphonique bilingue	48,1 - 58,1	51,6 - 66,9	58,7 - 76,0
représentant du service à la clientèle bilingue	48,8 - 54,3	47,4 - 61,3	53,1 - 69,1
représentant(e) bilingue de la gestion des commandes	49,9 - 57,6	56,7 - 66,3	62,3 - 76,1
représentant-e aux ventes internes bilingue	56,5 - 71,4	62,2 - 80,2	69,4 - 90,4
représentant-e du soutien technique - niveau 1 bilingue	50,7 - 67,7	58,2 - 78,3	66,3 - 88,1
responsable de la collecte de fonds	44,4 - 51,0	48,7 - 54,4	52,1 - 60,1
superviseur-e du service à la clientèle bilingue	66,5 - 87,9	75,4 - 101,2	85,9 - 114,9
superviseur-e ventes internes bilingue	80,4 - 107,8	91,4 - 124,3	104,4 - 140,5

finance et comptabilité

	1 an	3 ans	5 ans	10 ans
analyste - budget et performance financières	123,4 - 149,5	133,2 - 160,9	142,7 - 172,0	163,6 - 196,4
analyste d'affaire	91,8 - 110,3	99,3 - 119,3	106,6 - 128,0	122,8 - 147,1
analyste de la trésorerie	79,1 - 95,0	84,8 - 101,9	90,4 - 108,6	103,0 - 123,6
analyste financier	78,6 - 81,6	83,5 - 87,1	88,8 - 93,1	94,2 - 98,1
auditeur/auditrice externe	75,8 - 91,3	82,5 - 99,2	89,0 - 106,9	103,0 - 123,7
commis à la facturation	50,7 - 51,5	53,7 - 55,9	58,6 - 62,4	64,0 - 66,2
commis à la paie	58,6 - 60,6	63,8 - 66,2	70,1 - 72,8	75,2 - 78,6
commis aux comptes à payer	50,1 - 52,8	53,2 - 56,3	58,4 - 63,6	65,0 - 68,8
commis aux comptes recevables	50,1 - 51,1	52,2 - 54,2	57,4 - 59,5	62,6 - 67,8
commis comptable	49,0 - 53,2	54,2 - 57,9	58,4 - 61,4	60,5 - 63,6
commis en crédit et recouvrement	47,2 - 50,8	46,7 - 55,4	50,5 - 59,8	57,8 - 68,4
comptable	76,8 - 78,2	82,3 - 86,6	91,8 - 99,4	105,3 - 113,7
comptable de coûts de revient	73,1 - 79,1	87,9 - 90,9	96,4 - 100,0	101,2 - 107,3
comptables de propriétés	75,3 - 80,6	82,5 - 85,9	88,8 - 93,8	- - -
contrôleur-e	121,4 - 211,2	169,9 - 292,1	218,2 - 374,6	275,4 - 436,3
contrôleur-e adjoint	131,8 - 166,9	142,8 - 180,1	153,3 - 192,9	177,0 - 222,4
directeur de la trésorerie	105,4 - 128,1	114,0 - 138,3	122,1 - 148,2	- - -
directeur/directrice - budget et performance financières	147,1 - 193,6	188,2 - 247,0	229,5 - 300,9	- - -
directeur/directrice aux comptes payables	87,6 - 89,7	93,9 - 99,1	105,3 - 109,5	110,6 - 114,7
directeur/directrice aux comptes recevables	89,7 - 90,7	99,1 - 100,1	107,4 - 113,7	114,7 - 119,9
directeur/directrice de la comptabilité	116,4 - 125,2	127,2 - 134,5	135,6 - 137,7	152,5 - 153,3
directeur/directrice de la fiscalité	111,7 - 137,2	119,8 - 147,2	127,9 - 156,9	146,9 - 180,0
directeur/directrice de la vérification interne	129,7 - 158,7	139,3 - 170,0	148,5 - 180,9	169,3 - 205,5
directeur/directrice de l'information financière	138,7 - 167,3	148,7 - 179,0	158,4 - 190,3	180,8 - 216,9
directeur/directrice des finances	142,6 - 187,7	184,8 - 242,7	225,1 - 295,3	- - -
directeur/directrice du service de crédit et de recouvrement	88,7 - 91,8	93,9 - 97,0	99,1 - 105,6	110,1 - 114,7

directeur/directrice du service de la paie	106,0 - 114,7	123,1 - 128,8	134,1 - 140,8	146,1 - 158,8
fiscaliste	59,3 - 71,3	65,6 - 79,0	71,7 - 86,2	84,1 - 101,0
spécialiste de la facturation	52,2 - 54,3	56,3 - 59,5	61,5 - 65,7	67,8 - 72,0
spécialiste du crédit et du recouvrement	50,1 - 51,1	54,8 - 64,7	65,7 - 67,8	73,0 - 78,2
superviseur-e de la comptabilité	82,3 - 85,8	89,9 - 94,3	98,1 - 102,9	109,5 - 114,9
superviseur-e du service de crédit et de recouvrement	62,8 - 67,9	76,6 - 82,8	85,8 - 88,9	93,7 - 97,5
superviseur-e du service de la paie	120,4 - 82,5	84,3 - 86,0	91,1 - 94,0	97,4 - 105,3
technicien-ne au service de la paie	68,4 - 69,9	74,4 - 76,5	79,8 - 81,7	86,2 - 91,1
teneur/teneuse de livres	51,1 - 54,2	57,4 - 59,5	61,5 - 63,6	67,8 - 76,3
vérificateur/vérificatrice interne	73,7 - 88,8	81,6 - 98,1	89,1 - 107,1	104,5 - 125,4
haute direction (revenue de l'entreprise)		10 M\$	100 M\$	1000 M\$
chef/cheffe de la direction financière		165,2 - 291,1	244,1 - 429,0	342,0 - 601,7
vice-président des finances		114,9 - 203,6	165,9 - 292,4	232,2 - 408,5
vice-président-e de l'audit interne		143,4 - 191,1	180,9 - 240,4	220,1 - 292,0

gestion industrielle

	junior	interm.	sénior
chef d'équipe mécanicien	83,2 - 84,5	87,4 - 90,0	92,0 - 99,4
directeur de la chaîne d'approvisionnement	114,7 - 138,8	150,4 - 181,9	185,1 - 223,5
Directeur de la Planification	121,2 - 157,5	151,1 - 196,1	186,8 - 242,1
directeur/directrice d'entrepôt	75,9 - 85,6	84,1 - 97,8	95,4 - 125,9
directeur/directrice d'usine	104,3 - 144,7	124,8 - 175,2	148,5 - 203,6
directeur/directrice de fabrication	119,7 - 144,9	155,0 - 187,5	191,4 - 231,1
directeur/directrice de l'ingénierie	95,6 - 128,2	109,0 - 148,8	125,3 - 169,8
directeur/directrice de l'approvisionnement	109,1 - 143,6	145,0 - 190,5	176,1 - 230,9
directeur/directrice de projets	117,5 - 142,2	147,6 - 178,5	180,7 - 218,2
directeur/directrice des achats	109,1 - 143,6	145,0 - 190,5	176,1 - 230,9

directeur/directrice des opérations	133,0 - 176,7	174,1 - 230,8	219,2 - 290,4
directeur-e qualité	97,9 - 132,0	123,7 - 166,6	151,5 - 203,7
gestionnaire d'atelier de soudure	62,8 - 72,3	71,0 - 87,0	81,1 - 105,3
gestionnaire d'atelier d'usinage	78,1 - 85,9	80,1 - 94,6	90,2 - 125,1
gestionnaire de la chaîne d'approvisionnement	88,6 - 118,8	102,5 - 138,7	118,0 - 155,9
gestionnaire de la logistique	92,5 - 121,9	104,5 - 139,9	118,9 - 158,7
gestionnaire de l'approvisionnement	88,7 - 116,4	98,0 - 131,0	109,7 - 147,4
gestionnaire de maintenance/entretien	91,2 - 110,1	105,7 - 120,9	115,7 - 145,7
gestionnaire de production	85,9 - 116,8	100,1 - 130,7	120,3 - 150,6
gestionnaire des achats	106,1 - 139,5	119,7 - 159,8	135,7 - 179,6
gestionnaire des opérations	82,3 - 112,7	94,7 - 131,5	109,0 - 148,6
gestionnaire du contrôle d'inventaire	69,7 - 91,4	78,1 - 104,1	88,3 - 117,8
gestionnaire du contrôle/assurance de la qualité	88,8 - 115,3	98,1 - 129,6	109,8 - 145,1
superviseur d'atelier de soudure	58,0 - 64,7	62,9 - 74,8	73,1 - 92,3
superviseur de logistique	55,3 - 71,0	62,1 - 81,0	70,2 - 91,3
superviseur-e de l'entretien	75,8 - 90,1	85,1 - 115,7	110,0 - 130,5
superviseur-e de production	70,6 - 85,7	82,1 - 100,4	95,9 - 119,3
superviseur-e d'entrepôt	65,0 - 73,1	70,4 - 85,6	80,4 - 96,1
surveillant-e de chantier	88,5 - 115,5	97,0 - 129,0	107,9 - 144,7

ingénierie

construction	junior	interm.	sénior
architecte	68,1 - 89,0	76,0 - 101,3	85,9 - 114,7
chargé de projets de construction	74,5 - 102,5	86,5 - 120,8	100,6 - 138,7
chargé-e de projet civil	90,0 - 119,8	101,4 - 137,2	115,2 - 154,8
concepteur/conceptrice mécanique	57,6 - 76,2	66,3 - 88,7	76,1 - 100,3

concepteur/ingénieur en génie électrique	83,2 - 109,3	93,6 - 125,3	106,5 - 142,6
contremaître	59,0 - 76,4	66,0 - 87,2	74,8 - 98,8
coordinateur de projet	48,0 - 63,0	54,5 - 72,6	62,1 - 82,3
coordonnateur/coordonnatrice BIM/VDC	68,9 - 89,9	76,8 - 102,1	86,7 - 115,7
dessinateur structure de bâtiment	69,3 - 91,9	79,1 - 106,9	90,9 - 121,3
dessinateur/dessinatrice	60,1 - 75,5	67,8 - 86,5	76,9 - 98,1
dessinateur/dessinatrice en architecture	59,1 - 76,9	68,8 - 91,2	80,8 - 107,4
dessinateur/dessinatrice en génie civil	60,7 - 75,9	68,1 - 86,7	77,1 - 98,3
dessinateur/dessinatrice en mécanique du bâtiment	55,0 - 70,7	61,9 - 80,6	69,8 - 90,2
dessinateur/dessinatrice mécanique	69,3 - 91,9	79,1 - 106,9	90,9 - 121,3
directeur/directrice de l'ingénierie	95,6 - 128,2	109,0 - 148,8	125,3 - 169,8
directeur/directrice de la construction	109,7 - 144,3	147,5 - 193,7	184,5 - 241,9
directeur/directrice de la santé et sécurité	67,5 - 87,0	77,6 - 101,2	89,2 - 115,0
directeur/directrice de projets	117,5 - 142,2	147,6 - 178,5	180,7 - 218,2
directeur/directrice des opérations	133,0 - 176,7	174,1 - 230,8	219,2 - 290,4
directeur/directrice général	102,5 - 110,4	108,6 - 123,8	115,2 - 148,2
estimateur/estimatrice	70,7 - 93,6	82,3 - 100,5	93,8 - 132,9
gestionnaire de la construction	85,5 - 111,6	93,7 - 124,6	104,3 - 140,1
gestionnaire de projets	84,1 - 115,8	97,7 - 136,3	113,5 - 155,6
gestionnaire des achats	106,1 - 139,5	119,7 - 159,8	135,7 - 179,6
gestionnaire des contrats	64,5 - 85,4	73,3 - 98,7	83,8 - 112,2
gestionnaire des opérations	90,2 - 123,4	103,9 - 143,6	119,4 - 161,8
gestionnaire immobilier	65,7 - 86,1	74,8 - 99,6	85,7 - 113,8
ingénieur-e civil	71,4 - 96,8	83,9 - 114,9	98,0 - 130,9
ingénieur-e de projet civil	83,3 - 114,3	96,3 - 134,3	111,9 - 154,5
ingénieur-e de projets	95,8 - 122,5	103,8 - 135,3	114,4 - 150,7
ingénieur-e électrique	72,0 - 100,6	88,2 - 124,4	106,9 - 145,3

ingénieur-e en environnement	69,7 - 93,3	80,4 - 109,5	93,4 - 125,8
ingénieur-e en mécanique du bâtiment	64,5 - 85,9	73,8 - 99,8	84,9 - 113,3
ingénieur-e en structure	77,7 - 103,3	88,8 - 120,2	102,4 - 137,3
ingénieur-e mécanique	69,0 - 97,6	86,0 - 122,4	105,3 - 143,2
ingénieur-e qualité	76,5 - 101,8	87,5 - 118,3	100,7 - 134,1
modélisateur/modélisatrice de bâtiment /concepteur de bâtiment	70,4 - 91,9	78,5 - 104,5	88,7 - 118,4
rédacteur/rédactrice de spécifications	58,1 - 75,0	65,8 - 86,2	74,8 - 97,4
responsable de terrain	73,1 - 96,7	83,1 - 112,1	95,5 - 129,6
responsable des services techniques	93,9 - 124,5	107,2 - 144,6	123,2 - 165,8
spécialiste en santé et sécurité	77,5 - 102,0	88,9 - 118,9	102,5 - 135,4
superviseur-e de chantier mécanique	56,7 - 73,0	64,0 - 84,0	73,1 - 96,1
superviseur-e de terrain	72,5 - 95,2	81,4 - 108,5	92,0 - 122,1
surintendant de chantier	85,6 - 125,2	103,6 - 150,7	145,1 - 196,4
technicien en architecture	79,4 - 104,7	91,4 - 122,4	105,6 - 139,3
technicien-ne en génie électrique	62,5 - 80,0	71,2 - 92,6	81,5 - 105,4
technicien-ne en génie mécanique	57,2 - 75,1	65,2 - 86,7	74,5 - 97,9
technologue en génie civil	49,3 - 67,1	59,0 - 80,6	69,5 - 91,9
fabrication			
acheteur maintenance	46,4 - 59,4	53,7 - 69,2	61,5 - 78,1
acheteur/acheteuse	63,3 - 83,0	72,1 - 96,1	82,7 - 109,9
analyste aux inventaires	58,4 - 75,9	65,7 - 86,9	74,6 - 99,0
analyste chaîne d'approvisionnement	59,5 - 79,0	67,8 - 91,4	77,6 - 103,5
approvisionneur	63,3 - 83,0	72,1 - 96,1	82,7 - 109,9
concepteur électronique	62,0 - 78,6	70,8 - 90,9	81,0 - 103,4
concepteur/conceptrice électrique	80,4 - 106,6	91,7 - 124,0	105,6 - 142,0
concepteur/conceptrice mécanique	57,6 - 76,2	66,3 - 88,7	76,1 - 100,3
concepteur/ingénieur en automatisation	61,6 - 82,3	70,8 - 95,9	81,5 - 109,4

dessinateur/dessinatrice en mécanique du bâtiment	55,0 - 70,7	61,9 - 80,6	69,8 - 90,2
dessinateur/dessinatrice mécanique	58,1 - 75,6	65,4 - 87,3	75,2 - 102,0
estimeur/estimatrice	67,4 - 87,8	74,9 - 99,5	84,3 - 112,6
gestionnaire de projets	84,1 - 115,8	97,7 - 136,3	113,5 - 155,6
ingénieur,e robotique	80,8 - 106,2	91,0 - 121,6	103,3 - 137,0
ingénieur-e assurance qualité	68,5 - 90,3	77,4 - 103,6	87,9 - 116,6
ingénieur-e automatisation	61,6 - 82,3	70,8 - 95,9	81,5 - 109,4
ingénieur-e chimiste	77,7 - 112,9	98,9 - 142,7	121,2 - 164,4
ingénieur-e d'applications	82,6 - 109,1	95,3 - 127,6	110,0 - 144,7
ingénieur-e de machines fixes	61,0 - 78,0	67,0 - 87,1	74,4 - 97,0
ingénieur-e de mise en service et de démarrage	66,1 - 88,3	76,1 - 103,4	88,1 - 118,0
ingénieur-e de projets	95,8 - 122,5	103,8 - 135,3	114,4 - 150,7
ingénieur-e de service	60,1 - 78,9	67,4 - 90,4	76,8 - 104,1
ingénieur-e d'essai en génie électrique	77,8 - 104,6	90,4 - 123,7	105,7 - 142,7
ingénieur-e d'usine	70,6 - 94,3	81,2 - 110,3	93,9 - 125,5
ingénieur-e électrique	72,0 - 100,6	88,2 - 124,4	106,9 - 145,3
ingénieur-e électronique	87,7 - 114,4	97,7 - 129,7	110,0 - 145,2
ingénieur-e en amélioration continue	87,5 - 114,2	97,4 - 129,2	109,5 - 144,6
ingénieur-e en approvisionnement stratégique	63,0 - 83,7	71,9 - 97,4	82,8 - 111,2
ingénieur-e en automatisation	70,6 - 94,5	81,4 - 110,7	94,4 - 126,9
ingénieur-e en contrôle de la qualité	76,5 - 101,8	87,5 - 118,3	100,7 - 134,1
ingénieur-e en estimation	80,4 - 107,3	92,4 - 125,4	106,9 - 143,7
ingénieur-e en mécanique du bâtiment	64,5 - 85,9	73,8 - 99,8	84,9 - 113,3
ingénieur-e en procédés	68,9 - 92,1	79,4 - 107,8	91,9 - 122,8
ingénieur-e fiabilité/maintenance	76,8 - 100,1	88,4 - 117,3	102,4 - 134,0
ingénieur-e industriel	76,3 - 101,0	86,7 - 116,7	99,2 - 131,8
ingénieur-e mécanique	69,0 - 97,6	86,0 - 122,4	105,3 - 143,2

ingénieur-e qualité	60,9 - 81,4	71,2 - 96,3	83,0 - 109,6
ingénieur-e SCADA	73,6 - 98,1	84,5 - 114,5	97,6 - 130,7
ingénieur-e système	79,2 - 104,8	90,0 - 121,3	103,2 - 137,7
inspecteur/inspectrice de sante et securite	65,9 - 86,1	74,7 - 98,8	84,8 - 111,3
inspecteur/inspectrice en revêtements	41,7 - 54,9	47,8 - 63,5	54,5 - 72,4
inspecteur/inspectrice général	55,0 - 72,4	61,8 - 82,5	69,8 - 92,7
inspecteur/inspectrice qualité	44,2 - 56,0	48,8 - 63,1	54,7 - 71,4
planificateur maintenance	59,0 - 74,4	66,9 - 85,5	76,0 - 96,5
planificateur/planificatrice de la demande	57,0 - 78,6	68,5 - 94,8	80,8 - 108,4
planificateur/planificatrice de production	53,1 - 70,3	61,2 - 81,7	70,0 - 91,4
spécialiste en logistique	51,7 - 66,9	58,8 - 77,1	67,0 - 87,9
spécialiste en santé et sécurité	77,5 - 102,0	88,9 - 118,9	102,5 - 135,4
spécialiste excellence opérationnelle	82,4 - 107,4	91,7 - 121,6	103,0 - 136,0
technicien-ne assurance/contrôle de la qualité	60,2 - 79,9	69,7 - 93,4	80,4 - 107,2
technicien-ne assurance/qualité	70,3 - 91,9	79,8 - 105,9	91,0 - 119,6
technicien-ne contrôle de la qualité	43,4 - 56,0	48,3 - 63,4	54,3 - 71,1
technicien-ne électronique	61,0 - 79,0	68,3 - 90,1	77,3 - 101,8
technicien-ne en génie électrique	62,5 - 80,0	71,2 - 92,6	81,5 - 105,4
technicien-ne en génie mécanique	57,2 - 75,1	65,2 - 86,7	74,5 - 97,9

marketing

haute direction (revenue de l'entreprise)	10 M\$	100 M\$	1000 M\$
vice président marketing & ventes	101,4 - 181,8	140,9 - 251,5	190,5 - 339,1
vice-président-e des communications	115,1 - 174,3	154,9 - 233,8	198,1 - 298,5
vice-président-e du marketing	113,8 - 203,7	158,0 - 281,7	212,9 - 378,8
marketing et communications	junior	interm.	sénior

assistant-e chef de produit(s) ou de marque(s)	72,2 - 97,6	84,4 - 115,2	98,2 - 132,0
chargé de projets, marketing	50,5 - 67,2	57,8 - 78,3	66,5 - 89,2
chef de produit(s) ou de marque(s)	99,2 - 127,6	110,2 - 144,2	123,8 - 161,7
conseiller des communications	60,8 - 83,5	72,6 - 100,5	85,7 - 114,7
coordonnateur/coordonnatrice marketing	64,1 - 84,6	72,4 - 97,2	82,5 - 110,3
directeur/directrice des communications	80,8 - 106,0	90,7 - 121,1	102,8 - 136,4
directeur/directrice marketing	111,9 - 150,5	130,4 - 177,6	151,6 - 202,2
graphiste	55,4 - 73,3	63,9 - 85,5	73,4 - 96,8
spécialiste de contenu	60,0 - 79,4	69,2 - 93,1	80,3 - 106,5
spécialiste événementiel	49,2 - 67,4	58,6 - 81,2	69,3 - 93,4
spécialiste marketing	55,4 - 73,9	63,5 - 86,0	73,0 - 97,6

marketing numérique

analyste marketing web	59,9 - 78,0	67,6 - 89,4	76,7 - 101,0
directeur/directrice marketing numérique	78,2 - 102,8	88,0 - 117,9	100,2 - 134,4
directeur-e e-commerce	123,2 - 152,5	155,3 - 192,3	195,4 - 241,4
gestionnaire de contenu marketing	66,9 - 88,7	76,2 - 102,8	87,4 - 117,3
gestionnaire des médias sociaux	67,9 - 94,2	82,3 - 114,1	97,5 - 132,4
gestionnaire e-commerce	89,6 - 117,1	100,1 - 133,3	113,3 - 151,5
spécialiste marketing numérique	54,9 - 73,0	63,8 - 86,1	74,3 - 98,5

métiers spécialisés

	junior	interm.	sénior
assembleur/assembleuse mécanique	58,2 - 66,1	63,2 - 71,9	70,2 - 84,1
constructeur/constructrice de machines	65,0 - 72,0	67,1 - 77,1	75,5 - 89,3
électricien de chantier	79,2 - 86,1	84,1 - 90,4	89,0 - 101,4
électricien-ne d'entretien	79,0 - 85,1	83,4 - 89,9	87,9 - 99,1
électromécanicien-ne	61,8 - 73,4	68,7 - 77,9	75,5 - 87,3

machiniste contrôle numérique	60,8 - 74,4	68,4 - 80,1	76,1 - 88,9
machiniste conventionnel	60,4 - 73,4	67,1 - 81,2	75,9 - 86,9
mécanicien de chantier	79,1 - 84,2	82,3 - 90,6	87,5 - 101,2
mécanicien de poids lourd	78,2 - 82,8	81,7 - 85,4	83,9 - 95,8
mécanicien-ne d'entretien	78,2 - 84,1	82,7 - 88,1	85,3 - 95,8
mécanicien-ne d'équipement lourd	78,4 - 83,2	79,9 - 86,3	83,1 - 101,2
mécanicien-ne industriel	78,2 - 85,0	83,1 - 90,4	87,4 - 99,9
ouilleur/outilleuse/ajusteur/ajusteuse	60,8 - 74,4	68,4 - 80,1	76,1 - 88,9
programmeur/programmeuse CNC	63,2 - 75,2	73,4 - 85,3	82,1 - 94,6
soudeur/soudeuse	45,7 - 60,1	56,4 - 69,7	65,1 - 79,9
soudeur-assembleur	60,1 - 73,8	69,2 - 82,1	80,1 - 92,1
technicien-ne de service	78,4 - 83,2	79,9 - 86,3	83,1 - 101,2
technicien-ne en automatisation	55,5 - 66,4	64,0 - 78,1	76,0 - 91,1

ressources humaines

haute direction (revenue de l'entreprise)	10 M\$	100 M\$	1000 M\$
directeur/directrice de la diversité et de l'inclusion	98,1 - 135,4	123,2 - 169,7	153,1 - 210,5
directeur/directrice de la rémunération globale	115,0 - 149,4	148,8 - 193,2	183,3 - 237,4
directeur/directrice de l'acquisition de talents	96,4 - 133,1	121,6 - 167,6	148,7 - 204,7
directeur/directrice des ressources humaines	100,8 - 139,2	128,3 - 176,7	159,5 - 219,3
directeur/directrice développement des compétences	103,3 - 128,2	129,0 - 159,8	164,3 - 203,2
directeur/directrice, opérations RH	92,1 - 131,9	119,5 - 170,6	149,8 - 213,4
directeur/directrice, santé et sécurité	97,5 - 116,8	126,5 - 151,3	151,6 - 181,2
vice-président-e des ressources humaines / CHRO	120,8 - 203,6	153,5 - 257,9	191,1 - 320,5
ressources humaines	junior	interm.	sénior
adjoint,e aux ressources humaines	46,1 - 58,9	52,3 - 66,6	58,0 - 72,2

administrateur/administratrice des avantages sociaux	63,1 - 80,7	70,6 - 92,0	79,9 - 104,4
analyste rémunération	64,1 - 84,9	74,1 - 99,5	85,6 - 113,2
analyste SIRH	68,7 - 90,4	78,7 - 105,1	90,5 - 119,6
concepteur/conceptrice pédagogique	54,6 - 70,9	61,3 - 80,9	69,4 - 91,9
conseiller/conseillère en acquisition de talents	65,2 - 85,1	72,5 - 96,3	81,6 - 108,8
conseiller/conseillère en relations de travail	69,3 - 92,1	79,2 - 107,1	91,1 - 122,0
conseiller/conseillère en ressources humaines	66,1 - 84,1	72,2 - 94,0	80,5 - 106,4
conseiller/conseillère en santé et sécurité	67,5 - 87,0	77,6 - 101,2	89,2 - 115,0
coordonnateur / coordonnatrice, diversité et inclusion	47,6 - 61,5	54,8 - 70,1	61,1 - 75,7
coordonnateur/coordonnatrice au recrutement	43,1 - 57,2	50,6 - 67,1	58,3 - 75,8
coordonnateur/coordonnatrice des ressources humaines	43,2 - 55,3	49,1 - 62,4	54,3 - 67,4
directeur/directrice de la santé et sécurité	84,4 - 109,2	94,5 - 124,4	106,8 - 140,5
gestionnaire des avantages sociaux et de la rémunération	100,6 - 130,8	111,6 - 147,8	125,5 - 167,3
gestionnaire des relations de travail	99,8 - 135,2	117,3 - 160,7	137,4 - 185,8
gestionnaire des ressources humaines	94,6 - 126,6	109,3 - 148,5	126,8 - 170,4
partenaire d'affaires ressources humaines	70,9 - 92,9	79,4 - 105,8	89,8 - 119,7
responsable des ressources humaines	72,7 - 94,1	80,0 - 105,8	89,7 - 120,8
spécialiste de la rémunération	56,5 - 74,7	65,2 - 87,6	75,4 - 100,1
spécialiste, développement des compétences	55,4 - 72,5	62,9 - 83,9	72,1 - 95,2

santé

	junior	interm.	sénior
agent à la prise de rendez-vous	35,6 - 46,0	40,8 - 52,9	46,4 - 59,7
analyste aux dossiers médicaux	51,2 - 67,5	56,8 - 76,5	64,0 - 86,4
assistant administratif médicale	37,2 - 47,0	41,5 - 52,7	46,1 - 58,0
assistant technique en pharmacie	37,8 - 48,6	43,1 - 55,3	48,5 - 59,5
chef d'équipe / superviseur infirmière	84,2 - 107,8	96,0 - 123,5	108,4 - 138,1

commis à la facturation médicale	41,2 - 53,4	47,7 - 61,9	54,3 - 69,6
commis aux dossiers médicaux	39,8 - 50,2	45,2 - 57,5	51,1 - 62,2
conseiller en invalidité	43,3 - 57,6	51,2 - 68,1	59,2 - 77,2
conseiller gestion lésion professionnelle	48,0 - 55,0	55,0 - 65,0	65,0 - 85,0
coordonnateur/coordonnatrice médical / de cliniques	52,4 - 66,8	58,4 - 76,0	66,0 - 86,7
gérant de la pharmacie	113,4 - 151,1	128,2 - 173,1	145,3 - 194,7
gestionnaire clinique santé	80,5 - 103,5	87,8 - 114,8	97,0 - 128,0
gestionnaire de clinique dentaire	58,2 - 75,3	64,0 - 84,2	71,1 - 94,1
gestionnaire de dossiers d'invalidité	55,4 - 70,8	59,9 - 78,2	66,0 - 88,0
gestionnaire en soins infirmiers	98,3 - 127,1	106,5 - 141,0	118,1 - 160,2
infirmier/infirmière	73,8 - 91,9	80,9 - 102,4	89,7 - 114,0
infirmier/infirmière auxiliaire	43,0 - 53,0	51,0 - 68,0	61,0 - 79,0
infirmier/infirmière praticien	93,2 - 115,5	103,3 - 130,0	115,2 - 143,4
pharmacien(ne)	108,2 - 135,9	120,1 - 152,2	133,0 - 166,6
réceptionniste médicale	36,6 - 48,1	43,7 - 55,7	49,4 - 59,4
représentants des services aux patients (unilingues ou bilingues)	37,3 - 46,3	42,7 - 53,3	48,6 - 60,6
secrétaire dentaire	44,0 - 54,0	52,0 - 65,0	55,0 - 72,8
secrétaire médical(e)	40,0 - 51,2	44,8 - 57,8	50,0 - 63,7
spécialiste du remboursement des frais médicaux	42,7 - 57,1	50,0 - 67,1	57,7 - 75,7

soutien d'affaires et opérations

professionnels des services administratifs	junior	interm.	sénior
adjoint à la répartition	54,5 - 69,4	61,5 - 79,1	69,4 - 89,0
adjoint à l'estimation	53,0 - 57,8	56,3 - 58,5	59,5 - 63,2
adjoint chargé de projets	51,0 - 67,5	56,1 - 75,9	62,8 - 86,2
adjoint-e à la direction	60,9 - 83,3	71,2 - 98,2	82,6 - 111,9

adjoint-e à la direction (bilingue)	58,4 - 79,0	68,0 - 93,2	78,5 - 105,9
adjoint-e administratif	43,4 - 55,1	47,4 - 61,4	52,6 - 69,2
adjoint-e administratif (bilingue)	46,0 - 55,3	47,9 - 58,3	52,3 - 61,6
adjoint-e aux achats	43,3 - 56,4	50,4 - 65,3	57,2 - 72,3
adjoint-e aux ventes	46,6 - 58,3	51,4 - 66,3	58,4 - 77,0
adjoint-e juridique	52,9 - 72,6	63,1 - 86,9	73,9 - 98,4
adjoint-e juridique de direction	63,6 - 69,5	69,5 - 76,8	75,0 - 83,6
adjoint-e marketing	46,7 - 58,4	51,5 - 66,3	58,4 - 76,9
administrateur/administratrice de bail	53,5 - 70,2	61,9 - 82,0	71,3 - 93,7
administrateur/administratrice de propriété	41,9 - 55,2	47,2 - 63,5	54,0 - 73,8
administrateur/administratrice des ventes	48,5 - 64,9	56,0 - 76,1	64,7 - 87,0
assistant-e virtuelle	38,2 - 47,6	42,6 - 53,0	46,8 - 57,4
commis à la facturation	42,1 - 54,2	48,2 - 61,7	53,8 - 67,2
commis à la saisie de données	38,8 - 49,1	44,2 - 55,8	49,5 - 59,7
commis à la saisie des commandes	32,2 - 42,0	38,1 - 49,0	43,4 - 52,3
commis à l'approvisionnement	38,5 - 49,2	43,7 - 55,8	48,8 - 61,4
commis à l'inventaire	40,1 - 50,8	45,7 - 58,3	51,7 - 65,6
commis administratif	41,6 - 51,7	46,3 - 57,7	50,9 - 62,6
commis au classement	39,0 - 51,2	46,5 - 59,1	52,2 - 62,6
commis au courrier	40,6 - 50,4	45,8 - 56,2	50,1 - 59,1
commis aux avantages sociaux	43,4 - 55,9	49,9 - 64,8	57,0 - 73,9
commis aux commandes	38,8 - 49,4	44,5 - 56,5	50,0 - 62,5
commis aux réclamations	42,3 - 53,4	48,1 - 61,3	54,4 - 69,1
commis de bureau	42,7 - 52,3	46,6 - 58,0	51,3 - 64,5
conseiller/conseillère en services	52,6 - 56,9	56,0 - 61,0	60,5 - 65,3
coordinateur de projet	41,4 - 56,7	47,7 - 66,5	55,3 - 76,5
coordonnateur/coordonnatrice à l'inventaire	50,5 - 64,5	56,3 - 73,2	63,5 - 82,9

coordonnateur/coordonnatrice administratif	48,4 - 60,0	54,5 - 67,9	61,0 - 73,0
coordonnateur/coordonnatrice aux achats	59,6 - 77,6	67,3 - 89,3	76,8 - 102,2
coordonnateur/coordonnatrice de la logistique	52,0 - 68,6	60,7 - 80,5	70,0 - 91,6
coordonnateur/coordonnatrice de services	41,3 - 53,6	46,3 - 61,2	52,6 - 70,0
coordonnateur/coordonnatrice des pièces	36,6 - 50,2	42,0 - 57,5	47,5 - 64,5
coordonnateur/coordonnatrice des relations avec les donateurs	57,4 - 75,3	66,6 - 88,9	77,7 - 103,0
coordonnateur/coordonnatrice des ventes	55,8 - 68,7	60,2 - 76,0	66,6 - 86,5
coordonnateur/coordonnatrice du crédit-bail	49,4 - 64,8	57,2 - 75,7	65,8 - 86,2
coordonnateur/coordonnatrice RH	43,2 - 55,3	49,1 - 62,4	54,3 - 67,4
directeur/directrice administratif	67,3 - 86,6	73,4 - 96,2	81,1 - 107,3
gestionnaire de bureau	59,9 - 77,7	66,0 - 87,0	73,5 - 97,2
gestionnaire de la paie	50,7 - 66,4	57,7 - 76,9	66,1 - 88,1
gestionnaire de propriété	67,2 - 88,7	76,0 - 102,4	87,1 - 117,4
gestionnaire des contrats	106,8 - 134,5	119,2 - 153,1	134,9 - 174,0
réceptionniste	37,7 - 47,6	41,9 - 53,8	47,4 - 61,7
réceptionniste (bilingue)	46,3 - 50,6	53,3 - 55,8	57,3 - 67,9
réceptionniste virtuelle	41,3 - 44,5	44,5 - 48,9	47,6 - 52,1
représentant,e des commandes (clerical)	42,3 - 48,9	48,0 - 53,0	53,5 - 58,3
spécialiste des services documentaires	36,1 - 46,8	42,2 - 53,7	47,5 - 56,1
spécialiste en documentation	44,2 - 58,3	53,1 - 67,8	59,9 - 72,0

soutien industriel

	junior	interm.	sénior
assembleur/assembleuse	19,2 - 23,2	20,6 - 26,7	23,5 - 30,3
assembleur/assembleuse de composants électroniques	19,2 - 25,5	22,1 - 28,1	24,3 - 31,0
cariste/conducteur de chariot élévateur	21,1 - 23,9	22,4 - 27,7	24,3 - 30,9
commis à l'emballage	18,4 - 23,6	20,6 - 26,8	23,3 - 30,4

commis à l'expédition et à la réception	20,5 - 24,1	21,9 - 27,7	25,0 - 31,6
commis à l'inventaire	19,3 - 24,4	22,0 - 28,0	24,9 - 31,5
commis aux pièces	19,0 - 24,1	20,2 - 27,7	22,9 - 31,0
commis d'entrepôt	19,1 - 24,9	22,9 - 28,8	25,7 - 30,4
concierge/gardien	19,0 - 20,8	18,7 - 23,7	21,0 - 25,2
conducteur/conductrice de camion à mât rétractable	21,2 - 23,7	22,6 - 24,8	25,2 - 26,4
conducteur/conductrice de chariot élévateur à contrepoids	20,5 - 22,5	21,9 - 24,6	23,9 - 27,5
conducteur/conductrice de chariot élévateur à fourche pour le ramassage des commandes	22,0 - 24,9	23,4 - 27,5	25,6 - 28,0
expéditeur/réceptionnaire	21,5 - 24,4	23,5 - 27,2	24,1 - 30,4
journalier/journalière de production	18,0 - 21,5	19,6 - 25,6	22,8 - 28,0
manutentionnaire de matériaux	20,0 - 24,0	21,5 - 28,0	24,6 - 30,2
opérateur/opératrice de machine	20,0 - 26,4	23,0 - 30,7	26,3 - 35,0
peintre industriel	20,1 - 24,2	21,3 - 27,8	24,1 - 31,4
préparateur/préparatrice de commandes	17,5 - 21,5	19,0 - 24,2	21,2 - 26,5
préposé à la fabrication	18,5 - 21,4	19,3 - 24,3	21,9 - 27,6
travaux généraux légers	17,5 - 21,8	19,9 - 25,9	23,0 - 27,8
travaux généraux lourds	20,0 - 25,1	22,8 - 29,2	25,9 - 31,5

ventes

haute direction (revenue de l'entreprise)	10 M\$	100 M\$	1000 M\$
vice-président-e des ventes	147,9 - 189,4	181,5 - 232,2	221,6 - 283,6
ventes corporatives	junior	interm.	sénior
directeur/directrice de compte – équipements informatique	59,6 - 74,8	64,9 - 83,1	71,8 - 93,1
directeur/directrice de compte - logiciel	66,4 - 83,0	71,9 - 91,6	79,2 - 102,4
directeur/directrice des ventes de district	93,7 - 121,4	107,0 - 141,0	123,1 - 161,6
gestionnaire / directeur des ventes	73,6 - 98,7	83,7 - 113,9	95,5 - 128,5

représentant-e des ventes, gestionnaire de compte - biens de consommation	57,6 - 73,1	63,7 - 82,2	71,2 - 92,2
responsable des grands comptes - biens de consommation	84,9 - 108,9	95,5 - 124,8	108,7 - 142,2
ventes industrielles			
directeur succursale-distribution	80,0 - 95,0	90,0 - 115,0	110,0 - 145,0
gestionnaire de territoire - vente au détails	58,7 - 73,3	63,4 - 81,0	70,1 - 91,4
ingénieur-e aux ventes - distribution	81,7 - 107,0	89,9 - 119,7	100,1 - 133,5
ingénieur-e aux ventes - manufacturier	70,4 - 94,2	79,7 - 108,2	90,8 - 121,9
représentant des ventes internes - distribution	55,1 - 65,1	64,9 - 74,9	74,6 - 77,3
représentant-e des ventes internes en manufacturier	56,5 - 71,4	62,2 - 80,2	69,4 - 90,4
représentant-e des ventes techniques - manufacturier	57,4 - 74,3	65,3 - 85,8	74,5 - 96,8
représentant-e des ventes, gestionnaire de compte - distribution	57,7 - 72,4	62,8 - 80,4	69,5 - 90,1
représentant-e des ventes, gestionnaire de compte - manufacturier	60,0 - 86,7	66,1 - 96,8	73,4 - 107,6

région de niagara

expérience client

	junior	interm.	sénior
agent-e d'assistance voyage bilingue	40,6 - 51,0	45,3 - 57,4	50,4 - 63,5
agent-e de clavardage bilingue	44,6 - 56,4	49,5 - 63,6	55,4 - 71,4
agent-e de prise de commande bilingue	41,1 - 46,4	43,4 - 50,5	48,8 - 55,7
agent-e de rétention de la clientèle bilingue	41,5 - 47,7	44,4 - 55,0	47,4 - 62,3
agent-e de sondage bilingue	39,9 - 43,5	39,8 - 50,8	45,2 - 55,5
agent-e de télémarketing bilingue	39,9 - 43,2	38,5 - 49,2	43,6 - 56,8
agent-e junior de collection bilingue	40,1 - 45,9	40,5 - 52,5	45,7 - 58,8
chef d'équipe service à la clientèle bilingue	48,8 - 56,2	51,1 - 58,8	53,4 - 62,2
conseiller en assurances bilingue	57,3 - 72,3	62,3 - 80,2	68,7 - 89,9
directeur des opérations de centre d'appels bilingue	63,7 - 82,2	71,2 - 93,6	80,3 - 105,1
formateur/formatrice du service à la clientèle bilingue	49,9 - 58,6	54,4 - 67,9	58,7 - 77,2
gestionnaire du service à la clientèle bilingue	74,3 - 97,6	83,5 - 112,2	95,2 - 128,8
planificateur de personnel bilingue	49,1 - 61,4	52,8 - 67,6	58,1 - 76,3
répartiteur/répartitrice téléphonique bilingue	41,6 - 52,8	47,1 - 60,5	53,4 - 68,5
représentant du service à la clientèle bilingue	42,2 - 48,5	45,6 - 54,6	52,2 - 61,3
représentant(e) bilingue de la gestion des commandes	44,4 - 51,4	49,9 - 58,9	52,0 - 67,3
représentant-e aux ventes internes bilingue	50,3 - 63,2	55,2 - 70,7	61,5 - 79,6
représentant-e du soutien technique - niveau 1 bilingue	45,6 - 60,4	52,2 - 69,6	59,2 - 78,2
responsable de la collecte de fonds	40,1 - 45,9	40,5 - 52,5	45,7 - 58,8
superviseur-e du service à la clientèle bilingue	59,6 - 78,3	67,3 - 90,0	76,4 - 102,4
superviseur-e ventes internes bilingue	70,4 - 94,2	79,9 - 108,9	91,3 - 123,5

gestion industrielle

	junior	interm.	sénior
chef d'équipe mécanicien	83,2 - 84,5	87,4 - 90,0	92,0 - 99,4
directeur de la chaîne d'approvisionnement	100,9 - 122,6	133,1 - 161,9	164,8 - 200,8
Directeur de la Planification	107,7 - 140,8	134,9 - 176,5	167,9 - 219,9
directeur/directrice d'entrepôt	75,9 - 85,6	84,1 - 97,8	95,4 - 125,9
directeur/directrice d'usine	91,7 - 127,9	110,0 - 155,7	131,4 - 182,1
directeur/directrice de fabrication	106,4 - 129,3	138,5 - 168,4	172,1 - 209,5
directeur/directrice de l'ingénierie	84,7 - 114,1	96,7 - 132,8	111,4 - 152,0
directeur/directrice de l'approvisionnement	96,0 - 126,9	128,2 - 169,9	156,6 - 207,7
directeur/directrice de projets	103,9 - 126,3	131,2 - 159,6	161,5 - 196,7
directeur/directrice des achats	96,0 - 126,9	128,2 - 169,9	156,6 - 207,7
directeur/directrice des opérations	116,9 - 156,5	154,1 - 207,0	196,1 - 263,3
directeur-e qualité	86,1 - 116,4	109,0 - 147,8	134,1 - 182,2
gestionnaire d'atelier de soudure	62,8 - 72,3	71,0 - 87,0	81,1 - 105,3
gestionnaire d'atelier d'usinage	78,1 - 85,9	80,1 - 94,6	90,2 - 125,1
gestionnaire de la chaîne d'approvisionnement	78,0 - 104,6	90,1 - 122,5	103,9 - 138,1
gestionnaire de la logistique	81,3 - 107,4	91,9 - 123,6	104,7 - 140,7
gestionnaire de l'approvisionnement	78,1 - 102,5	86,1 - 115,5	96,5 - 130,4
gestionnaire de maintenance/entretien	91,2 - 110,1	105,7 - 120,9	115,7 - 145,7
gestionnaire de production	85,9 - 116,8	100,1 - 130,7	120,3 - 150,6
gestionnaire des achats	93,3 - 123,3	105,4 - 141,6	119,8 - 159,8
gestionnaire des opérations	82,3 - 112,7	94,7 - 131,5	109,0 - 148,6
gestionnaire du contrôle d'inventaire	62,6 - 81,6	69,9 - 93,0	78,9 - 105,4
gestionnaire du contrôle/assurance de la qualité	78,2 - 101,5	86,3 - 114,3	96,5 - 128,3
superviseur d'atelier de soudure	58,0 - 64,7	62,9 - 74,8	73,1 - 92,3
superviseur de logistique	50,6 - 64,4	56,6 - 73,2	63,7 - 82,4
superviseur-e de l'entretien	75,8 - 90,1	85,1 - 115,7	110,0 - 130,5

superviseur-e de production	70,6 - 85,7	82,1 - 100,4	95,9 - 119,3
superviseur-e d'entrepôt	65,0 - 73,1	70,4 - 85,6	80,4 - 96,1
surveillant-e de chantier	78,4 - 102,6	85,9 - 114,8	95,7 - 129,1

ingénierie

construction	junior	interm.	sénior
architecte	62,1 - 80,7	69,0 - 91,8	77,9 - 104,1
chargé de projets de construction	66,1 - 90,9	76,6 - 107,3	89,2 - 123,6
chargé-e de projet civil	79,9 - 106,7	90,1 - 122,6	102,6 - 138,7
concepteur/conceptrice mécanique	51,5 - 67,6	59,1 - 78,7	67,6 - 89,1
concepteur/ingénieur en génie électrique	73,8 - 97,2	83,1 - 111,7	94,7 - 127,5
contremaître	53,3 - 68,5	59,4 - 77,9	67,0 - 88,3
coordinateur de projet	37,4 - 50,5	42,7 - 58,9	49,3 - 67,5
coordonnateur/coordonnatrice BIM/VDC	60,3 - 81,7	71,5 - 95,2	80,8 - 103,9
dessinateur structure de bâtiment	69,3 - 91,9	79,1 - 106,9	90,9 - 121,3
dessinateur/dessinatrice	54,6 - 68,0	61,2 - 77,7	69,3 - 88,1
dessinateur/dessinatrice en architecture	53,7 - 69,2	62,2 - 81,9	72,6 - 96,5
dessinateur/dessinatrice en génie civil	55,0 - 68,4	61,5 - 77,9	69,4 - 88,3
dessinateur/dessinatrice en mécanique du bâtiment	50,4 - 64,2	56,5 - 72,9	63,4 - 81,5
dessinateur/dessinatrice mécanique	69,3 - 91,9	79,1 - 106,9	90,9 - 121,3
directeur/directrice de l'ingénierie	84,7 - 114,1	96,7 - 132,8	111,4 - 152,0
directeur/directrice de la construction	97,3 - 128,8	131,6 - 174,3	165,7 - 219,7
directeur/directrice de la santé et sécurité	61,0 - 78,1	69,8 - 90,9	80,1 - 103,4
directeur/directrice de projets	103,9 - 126,3	131,2 - 159,6	161,5 - 196,7
directeur/directrice des opérations	116,9 - 156,5	154,1 - 207,0	196,1 - 263,3
directeur/directrice général	102,5 - 110,4	108,6 - 123,8	115,2 - 148,2

estimateur/estimatrice	70,7 - 93,6	82,3 - 100,5	93,8 - 132,9
gestionnaire de la construction	75,8 - 99,0	83,0 - 110,8	92,4 - 124,9
gestionnaire de projets	74,1 - 102,3	86,1 - 120,9	100,3 - 138,5
gestionnaire des achats	93,3 - 123,3	105,4 - 141,6	119,8 - 159,8
gestionnaire des contrats	57,2 - 75,3	64,7 - 87,0	73,9 - 99,1
gestionnaire des opérations	79,1 - 108,2	91,0 - 126,4	104,7 - 143,0
gestionnaire immobilier	59,4 - 77,5	67,5 - 89,9	77,2 - 102,9
ingénieur-e civil	63,5 - 85,9	74,4 - 102,3	87,0 - 116,9
ingénieur-e de projet civil	73,4 - 101,0	84,9 - 119,1	98,8 - 137,5
ingénieur-e de projets	85,0 - 109,2	92,3 - 120,9	101,9 - 134,9
ingénieur-e électrique	64,0 - 89,3	78,3 - 110,9	95,0 - 130,0
ingénieur-e en environnement	62,0 - 82,8	71,4 - 97,4	82,9 - 112,2
ingénieur-e en mécanique du bâtiment	57,5 - 76,2	65,6 - 88,7	75,3 - 100,9
ingénieur-e en structure	69,0 - 91,8	78,8 - 107,1	91,0 - 122,6
ingénieur-e mécanique	61,4 - 86,7	76,3 - 109,1	93,6 - 128,0
ingénieur-e qualité	67,9 - 90,4	77,7 - 105,4	89,4 - 119,7
modélisateur/modélisatrice de bâtiment /concepteur de bâtiment	64,9 - 84,4	72,2 - 96,0	81,5 - 108,8
rédacteur/rédactrice de spécifications	52,6 - 67,3	59,3 - 77,1	67,1 - 87,1
responsable de terrain	65,9 - 87,2	74,8 - 101,3	86,1 - 117,4
responsable des services techniques	83,2 - 110,7	95,0 - 129,0	109,6 - 148,3
spécialiste en santé et sécurité	68,8 - 90,6	78,9 - 106,0	91,1 - 121,0
superviseur-e de chantier mécanique	51,5 - 65,9	58,0 - 75,7	66,0 - 86,7
superviseur-e de terrain	65,4 - 85,8	73,4 - 98,0	82,8 - 110,5
surintendant de chantier	85,6 - 125,2	103,6 - 150,7	145,1 - 196,4
technicien en architecture	70,8 - 93,2	81,4 - 109,2	94,0 - 124,5
technicien-ne en génie électrique	56,6 - 72,0	64,3 - 83,2	73,3 - 94,7
technicien-ne en génie mécanique	52,0 - 67,6	59,0 - 77,9	67,1 - 87,9

technologue en génie civil	45,0 - 60,6	53,6 - 72,5	62,7 - 82,5
fabrication			
acheteur maintenance	42,1 - 53,5	48,6 - 62,1	55,4 - 69,9
acheteur/acheteuse	56,2 - 73,1	63,7 - 84,7	72,8 - 97,0
analyste aux inventaires	51,5 - 66,4	57,7 - 75,8	65,3 - 86,3
analyste chaîne d'approvisionnement	52,9 - 69,6	60,0 - 80,5	68,5 - 91,3
approvisionneur	56,2 - 73,1	63,7 - 84,7	72,8 - 97,0
concepteur électronique	56,2 - 70,7	63,9 - 81,7	72,8 - 92,8
concepteur/conceptrice électrique	71,3 - 94,8	81,4 - 110,5	93,9 - 127,0
concepteur/conceptrice mécanique	51,5 - 67,6	59,1 - 78,7	67,6 - 89,1
concepteur/ingénieur en automatisation	55,9 - 74,0	63,9 - 86,1	73,3 - 98,2
dessinateur/dessinatrice en mécanique du bâtiment	50,4 - 64,2	56,5 - 72,9	63,4 - 81,5
dessinateur/dessinatrice mécanique	52,8 - 68,1	59,2 - 78,4	67,8 - 91,6
estimateur/estimatrice	59,7 - 77,4	66,1 - 87,7	74,3 - 99,5
gestionnaire de projets	74,1 - 102,3	86,1 - 120,9	100,3 - 138,5
Ingénieur,e robotique	71,7 - 94,4	80,7 - 108,4	91,8 - 122,4
ingénieur-e assurance qualité	61,0 - 80,2	68,7 - 92,1	78,0 - 103,9
ingénieur-e automatisation	55,9 - 74,0	63,9 - 86,1	73,3 - 98,2
ingénieur-e chimiste	69,0 - 100,5	87,8 - 127,6	108,0 - 147,3
ingénieur-e d'applications	73,7 - 97,2	84,8 - 113,9	98,0 - 129,4
ingénieur-e de machines fixes	55,1 - 69,9	60,3 - 78,0	66,8 - 86,8
ingénieur-e de mise en service et de démarrage	58,8 - 78,1	67,4 - 91,4	77,9 - 104,4
ingénieur-e de projets	85,0 - 109,2	92,3 - 120,9	101,9 - 134,9
ingénieur-e de service	54,5 - 71,0	60,9 - 81,2	69,1 - 93,5
ingénieur-e d'essai en génie électrique	69,1 - 93,0	80,2 - 110,3	94,0 - 127,6
ingénieur-e d'usine	62,8 - 83,7	72,1 - 98,1	83,4 - 112,0
ingénieur-e électrique	64,0 - 89,3	78,3 - 110,9	95,0 - 130,0

ingénieur-e électronique	77,8 - 101,9	86,8 - 115,7	97,8 - 129,9
ingénieur-e en amélioration continue	77,0 - 100,5	85,7 - 113,9	96,3 - 127,8
ingénieur-e en approvisionnement stratégique	55,9 - 73,7	63,5 - 85,7	73,0 - 97,9
ingénieur-e en automatisation	62,8 - 83,9	72,3 - 98,5	83,8 - 113,2
ingénieur-e en contrôle de la qualité	67,9 - 90,4	77,7 - 105,4	89,4 - 119,7
ingénieur-e en estimation	71,4 - 95,4	82,0 - 111,8	95,0 - 128,5
ingénieur-e en mécanique du bâtiment	57,5 - 76,2	65,6 - 88,7	75,3 - 100,9
ingénieur-e en procédés	61,3 - 81,8	70,5 - 95,9	81,5 - 109,5
ingénieur-e fiabilité/maintenance	68,2 - 89,0	78,5 - 104,5	91,0 - 119,7
ingénieur-e industriel	67,7 - 89,7	76,9 - 103,9	88,1 - 117,7
ingénieur-e mécanique	61,4 - 86,7	76,3 - 109,1	93,6 - 128,0
ingénieur-e qualité	55,4 - 73,3	64,4 - 86,6	74,8 - 98,7
ingénieur-e SCADA	65,5 - 87,2	75,0 - 102,0	86,7 - 116,7
ingénieur-e système	70,3 - 93,2	79,9 - 108,1	91,8 - 123,1
inspecteur/inspectrice de sante et securite	59,6 - 77,4	67,3 - 88,7	76,2 - 100,0
inspecteur/inspectrice en revêtements	38,6 - 50,1	43,8 - 57,7	49,8 - 65,5
inspecteur/inspectrice général	50,7 - 66,0	56,7 - 75,1	63,8 - 84,2
inspecteur/inspectrice qualité	40,7 - 51,1	44,7 - 57,3	49,9 - 64,6
planificateur maintenance	53,6 - 67,1	60,5 - 77,0	68,5 - 87,0
planificateur/planificatrice de la demande	50,2 - 68,7	60,1 - 82,6	70,6 - 94,5
planificateur/planificatrice de production	48,6 - 63,7	55,8 - 73,8	63,5 - 82,5
spécialiste en logistique	46,2 - 59,3	52,3 - 68,0	59,3 - 77,4
spécialiste en santé et sécurité	68,8 - 90,6	78,9 - 106,0	91,1 - 121,0
spécialiste excellence opérationnelle	72,6 - 94,8	80,7 - 107,5	90,8 - 120,7
technicien-ne assurance/contrôle de la qualité	54,6 - 71,9	62,9 - 83,9	72,3 - 96,3
technicien-ne assurance/qualité	62,9 - 81,8	71,2 - 94,3	81,1 - 106,7
technicien-ne contrôle de la qualité	40,0 - 51,1	44,3 - 57,6	49,6 - 64,3

technicien·ne électronique	55,3 - 71,1	61,7 - 80,9	69,6 - 91,4
technicien·ne en génie électrique	56,6 - 72,0	64,3 - 83,2	73,3 - 94,7
technicien·ne en génie mécanique	52,0 - 67,6	59,0 - 77,9	67,1 - 87,9

métiers spécialisés

	junior	interm.	sénior
assembleur/assembleuse mécanique	58,2 - 66,1	63,2 - 71,9	70,2 - 84,1
constructeur/constructrice de machines	65,0 - 72,0	67,1 - 77,1	75,5 - 89,3
électricien de chantier	79,2 - 86,1	84,1 - 90,4	89,0 - 101,4
électricien·ne d'entretien	79,0 - 85,1	83,4 - 89,9	87,9 - 99,1
électromécanicien·ne	60,9 - 72,1	67,3 - 77,1	74,8 - 86,7
machiniste contrôle numérique	60,8 - 74,4	68,4 - 80,1	76,1 - 88,9
machiniste conventionnel	60,4 - 73,4	67,1 - 81,2	75,9 - 86,9
mécanicien de chantier	79,1 - 84,2	82,3 - 90,6	87,5 - 101,2
mécanicien de poids lourd	78,2 - 82,8	81,7 - 85,4	83,9 - 95,8
mécanicien·ne d'entretien	78,2 - 84,1	82,7 - 88,1	85,3 - 95,8
mécanicien·ne d'équipement lourd	78,4 - 83,2	79,9 - 86,3	83,1 - 101,2
mécanicien·ne industriel	78,2 - 85,0	83,1 - 90,4	87,4 - 99,9
outilleur/outilleuse/ajusteur/ajusteuse	60,8 - 74,4	68,4 - 80,1	76,1 - 88,9
programmeur/programmeuse CNC	63,2 - 75,2	73,4 - 85,3	82,1 - 94,6
soudeur/soudeuse	45,7 - 60,1	56,4 - 69,7	65,1 - 79,9
soudeur-assembleur	60,1 - 73,8	69,2 - 82,1	80,1 - 92,1
technicien·ne de service	78,4 - 83,2	79,9 - 86,3	83,1 - 101,2
technicien·ne en automatisation	54,6 - 64,9	63,2 - 76,9	75,1 - 88,6

soutien d'affaires et opérations

professionnels des services administratifs	junior	interm.	sénior
adjoint à la répartition	48,6 - 61,3	54,6 - 69,7	61,4 - 78,3
adjoint à l'estimation	53,0 - 57,8	56,3 - 58,5	59,5 - 63,2
adjoint chargé de projets	46,5 - 61,2	51,1 - 68,6	57,1 - 77,8
adjoint-e à la direction	55,4 - 75,2	64,5 - 88,6	74,6 - 101,0
adjoint-e à la direction (bilingue)	58,4 - 79,0	68,0 - 93,2	78,5 - 105,9
adjoint-e administratif	39,8 - 50,2	43,3 - 55,8	48,0 - 62,6
adjoint-e administratif (bilingue)	46,0 - 55,3	47,9 - 58,3	52,3 - 61,6
adjoint-e aux achats	39,2 - 50,5	45,3 - 58,2	51,1 - 64,3
adjoint-e aux ventes	41,9 - 52,1	46,2 - 59,0	52,2 - 68,4
adjoint-e juridique	47,2 - 64,2	56,0 - 76,5	65,3 - 86,5
adjoint-e juridique de direction	63,6 - 69,5	69,5 - 76,8	75,0 - 83,6
adjoint-e marketing	41,8 - 51,9	46,0 - 58,8	52,0 - 67,9
administrateur/administratrice de bail	48,0 - 62,4	55,3 - 72,7	63,4 - 83,0
administrateur/administratrice de propriété	38,1 - 49,5	42,5 - 56,7	48,5 - 65,6
administrateur/administratrice des ventes	43,6 - 57,8	50,1 - 67,5	57,7 - 77,0
assistant-e virtuelle	35,6 - 43,7	39,3 - 48,6	43,0 - 52,4
commis à la facturation	38,2 - 48,6	43,3 - 55,1	48,2 - 59,9
commis à la saisie de données	36,1 - 45,0	40,6 - 51,0	45,3 - 54,5
commis à la saisie des commandes	32,2 - 39,1	36,0 - 45,3	40,3 - 48,3
commis à l'approvisionnement	36,3 - 45,5	40,6 - 51,4	45,1 - 56,3
commis à l'inventaire	37,6 - 46,9	42,4 - 53,6	47,8 - 60,0
commis administratif	38,4 - 47,4	42,5 - 52,7	46,6 - 57,0
commis au classement	35,8 - 46,1	42,0 - 53,0	46,9 - 56,0
commis au courrier	37,6 - 46,2	42,1 - 51,4	46,0 - 53,9
commis aux avantages sociaux	39,3 - 50,2	44,9 - 57,9	51,1 - 65,7

commis aux commandes	35,7 - 44,5	40,2 - 50,7	45,0 - 55,9
commis aux réclamations	39,0 - 48,8	44,1 - 55,9	49,8 - 62,7
commis de bureau	39,3 - 47,9	42,7 - 53,0	47,0 - 58,7
coordinateur de projet	37,4 - 50,5	42,7 - 58,9	49,3 - 67,5
coordonnateur/coordonnatrice à l'inventaire	46,4 - 58,7	51,5 - 66,3	57,8 - 74,9
coordonnateur/coordonnatrice administratif	44,2 - 54,5	49,6 - 61,5	55,4 - 66,1
coordonnateur/coordonnatrice aux achats	53,0 - 68,5	59,6 - 78,7	67,7 - 90,1
coordonnateur/coordonnatrice de la logistique	47,6 - 62,3	55,3 - 72,8	63,5 - 82,6
coordonnateur/coordonnatrice de services	38,3 - 49,0	42,6 - 55,8	48,2 - 63,5
coordonnateur/coordonnatrice des pièces	33,6 - 44,6	37,7 - 51,0	42,3 - 56,9
coordonnateur/coordonnatrice des relations avec les donateurs	51,0 - 66,3	58,8 - 78,1	68,4 - 90,4
coordonnateur/coordonnatrice des ventes	49,9 - 61,1	53,7 - 67,4	59,3 - 76,5
coordonnateur/coordonnatrice du crédit-bail	44,5 - 57,8	51,3 - 67,2	58,6 - 76,4
coordonnateur/coordonnatrice RH	39,2 - 49,6	44,2 - 55,8	48,8 - 60,1
directeur/directrice administratif	59,6 - 76,2	64,8 - 84,6	71,5 - 94,4
gestionnaire de bureau	54,1 - 69,6	59,4 - 77,8	65,9 - 86,8
gestionnaire de la paie	45,2 - 58,8	51,3 - 67,8	58,6 - 77,5
gestionnaire de propriété	59,9 - 78,6	67,5 - 90,8	77,2 - 104,3
gestionnaire des contrats	93,9 - 118,7	105,0 - 135,6	119,0 - 154,6
réceptionniste	34,8 - 42,9	38,1 - 48,4	42,7 - 55,2
réceptionniste (bilingue)	46,3 - 50,6	53,3 - 55,8	57,3 - 67,9
réceptionniste virtuelle	41,3 - 44,5	44,5 - 48,9	47,6 - 52,1
représentant,e des commandes (clerical)	42,3 - 48,9	48,0 - 53,0	53,5 - 58,3
spécialiste des services documentaires	33,6 - 42,2	38,4 - 48,2	42,8 - 50,4
spécialiste en documentation	40,0 - 52,2	47,7 - 60,4	53,6 - 64,0

soutien industriel

	junior	interm.	sénior
aide-opérateur/opératrice de machine	18,8 - 22,2	20,3 - 25,4	22,9 - 28,2
assembleur/assembleuse	18,5 - 21,1	19,9 - 24,1	23,6 - 27,3
assembleur/assembleuse de composants électroniques	19,6 - 23,1	20,5 - 25,4	22,0 - 27,9
cariste/conducteur de chariot élévateur	20,8 - 23,9	21,7 - 25,0	24,4 - 28,3
chauffeur/chauffeuse de livraison/transport	20,0 - 22,7	22,9 - 24,7	24,5 - 27,7
commis à l'emballage	17,4 - 21,6	19,0 - 24,4	22,5 - 27,6
commis à l'expédition et à la réception	18,0 - 22,1	20,2 - 25,3	22,9 - 28,7
commis à l'inventaire	18,1 - 22,5	20,4 - 25,8	23,0 - 28,9
commis aux pièces	17,3 - 21,4	18,1 - 24,5	20,4 - 27,4
commis d'entrepôt	18,9 - 23,0	21,2 - 26,5	23,7 - 27,9
concierge/gardien	18,0 - 19,1	19,1 - 21,5	20,1 - 22,9
conducteur/conductrice de camion à mât rétractable	22,5 - 24,3	23,9 - 25,5	24,2 - 27,2
conducteur/conductrice de chariot élévateur à contrepoids	20,8 - 22,5	22,0 - 24,5	24,1 - 26,8
conducteur/conductrice de chariot élévateur à fourche pour le ramassage des commandes	22,2 - 25,3	23,4 - 26,5	26,1 - 29,3
expéditeur/réceptionnaire	19,4 - 22,4	20,2 - 24,9	23,1 - 27,7
journalier/journalière de production	17,3 - 19,9	19,3 - 23,6	21,1 - 25,7
manutentionnaire de matériaux	19,2 - 22,2	20,0 - 25,7	22,7 - 27,7
opérateur/opératrice de machine	19,4 - 23,9	20,9 - 27,6	23,8 - 31,4
opérateur/opératrice de presse	19,0 - 24,8	21,7 - 28,5	24,6 - 32,0
peintre industriel	20,4 - 22,2	21,6 - 25,4	23,1 - 28,4
préparateur/préparatrice de commandes	17,5 - 20,0	18,9 - 22,4	19,6 - 24,4
préposé à la fabrication	18,3 - 19,7	19,5 - 22,2	20,1 - 25,2
travaux généraux légers	17,1 - 20,0	18,5 - 23,6	21,0 - 25,3
travaux généraux lourds	18,9 - 22,8	20,8 - 26,4	23,6 - 28,5

technologies

architecture	junior	interm.	sénior
architecte (solutions/technique)	82,6 - 102,8	92,1 - 116,8	103,7 - 131,2
architecte d'application	96,5 - 129,2	109,3 - 149,4	125,3 - 172,0
architecte d'entreprise	88,4 - 118,8	100,8 - 138,1	115,8 - 158,7
architecte infonuagique	87,7 - 110,2	99,0 - 126,6	112,5 - 142,4
direction/leadership			
analyste d'affaire	64,8 - 83,7	72,5 - 95,6	82,1 - 108,1
directeur/directrice des technologies de l'information	96,3 - 128,9	122,1 - 163,7	153,3 - 205,9
gestionnaire des technologies de l'information	88,9 - 118,5	101,8 - 138,4	117,5 - 159,3
données et analyse de données			
administrateur/administratrice de bases de données	70,2 - 94,8	82,2 - 112,9	96,1 - 129,5
analyste de données	66,0 - 87,9	75,8 - 102,8	87,5 - 117,1
architecte de données	70,9 - 93,4	81,5 - 109,4	94,2 - 125,0
architecte de données BI	89,7 - 120,6	100,4 - 137,6	113,7 - 155,8
développeur/développeuse en intelligence d'affaires	68,2 - 88,1	76,3 - 100,4	86,1 - 112,5
ingénieur-e de données massives	80,1 - 104,7	89,4 - 119,4	101,2 - 135,5
ingénieur-e des données	66,7 - 88,8	76,6 - 103,9	88,4 - 118,4
scientifique des données	77,4 - 104,0	89,8 - 122,6	104,3 - 139,5
gestion de projets			
analyste des systèmes de gestion	68,6 - 89,9	78,3 - 104,6	90,1 - 119,8
coach agile	71,0 - 91,7	80,7 - 106,1	92,3 - 121,0
coordinateur de projet	62,9 - 78,3	70,3 - 89,2	79,4 - 100,9
gestionnaire de projets (infrastructure)	94,9 - 128,7	107,6 - 149,0	123,5 - 171,7
gestionnaire de projets (logiciel)	89,8 - 119,2	100,4 - 136,0	113,8 - 154,6
gestionnaire de projets ERP	89,3 - 119,3	97,4 - 132,8	108,0 - 149,1
gestionnaire du produit	79,4 - 109,3	92,1 - 129,1	107,2 - 148,5

gestionnaire, développment organisationnel	67,5 - 90,7	78,5 - 108,1	92,4 - 126,8
propriétaire de produit	74,7 - 98,1	85,5 - 114,2	98,1 - 129,1
rédacteur/rédactrice technique	57,9 - 74,8	67,1 - 88,0	77,7 - 100,2
scrum master	72,7 - 94,5	82,0 - 108,7	93,4 - 124,7
informatique de réseau/infrastructure			
administrateur/administratrice linux/unix	78,1 - 101,4	87,8 - 116,4	99,9 - 132,4
administrateur/administratrice réseau	62,1 - 82,6	71,3 - 96,7	82,3 - 110,6
analyste en soutien technique	48,8 - 63,5	55,4 - 73,2	63,1 - 83,1
devops côté système	77,4 - 107,5	91,0 - 127,9	106,2 - 145,4
gestionnaire des systèmes	70,2 - 92,1	80,2 - 107,1	92,1 - 122,2
gestionnaire en sécurité de l'information	89,6 - 119,0	102,0 - 138,1	117,2 - 158,1
ingénieur-e de réseau	68,8 - 91,4	78,7 - 106,7	90,9 - 122,5
ingénieur-e en sécurité de l'information	73,1 - 97,5	84,0 - 114,2	97,1 - 130,1
ingénieur-e infonuagique	74,5 - 99,5	87,2 - 118,1	101,7 - 134,4
soutien technique	59,8 - 77,8	67,7 - 89,6	77,0 - 101,7
spécialiste en sécurité de l'information	55,8 - 72,9	63,6 - 84,6	72,9 - 95,8
logiciels d'application			
analyste du soutien aux applications	57,4 - 75,7	66,2 - 87,8	75,4 - 98,9
C++ / ingénieur-e systèmes embarqués	70,3 - 90,8	78,6 - 103,5	88,7 - 116,7
concepteur/conceptrice d'interface-utilisateur/d'expérience-utilisateur	66,4 - 85,4	73,8 - 96,7	82,8 - 108,1
consultant en intelligence artificielle	74,9 - 100,8	88,3 - 120,2	103,4 - 137,8
développeur/développeuse ,net/C#	70,3 - 90,8	78,6 - 103,5	88,7 - 116,7
développeur/développeuse d'applications mobiles (iOS/android)	64,1 - 97,8	89,1 - 124,9	107,4 - 135,9
développeur/développeuse de logiciel frontal	66,2 - 86,6	75,5 - 100,8	86,7 - 114,9
développeur/développeuse en apprentissage machine	74,9 - 111,1	100,3 - 139,8	120,3 - 152,7
développeur/développeuse full stack	75,8 - 99,6	86,7 - 115,9	99,6 - 131,7
développeur/développeuse java	68,9 - 88,9	77,0 - 101,3	86,9 - 114,2

développeur/développeuse RPA	52,9 - 69,2	60,5 - 80,2	69,1 - 90,2
développeur/développeuse SQL / bases de données	60,7 - 80,6	69,6 - 94,3	80,3 - 107,8
devops côté développement	64,3 - 86,0	74,3 - 101,4	86,4 - 116,1
directeur du développement et de l'ingénierie	106,5 - 151,5	142,4 - 203,0	187,2 - 267,1
gestionnaire du contrôle/assurance de la qualité	80,5 - 106,5	91,3 - 123,2	104,5 - 139,7
programmeur/programmeuse ERP	70,3 - 90,6	78,4 - 103,2	88,6 - 117,1
quality assurance analyst - manual	61,5 - 80,8	70,6 - 94,3	81,2 - 107,2
testeur/testeuse manuel	49,1 - 64,8	56,9 - 76,2	65,8 - 86,7

ventes

ventes industrielles	junior	interm.	sénior
directeur succursale-distribution	80,0 - 95,0	90,0 - 115,0	110,0 - 145,0
représentant des ventes internes - distribution	54,9 - 64,9	64,5 - 75,1	75,0 - 78,1

région de peel

expérience client

	junior	interm.	sénior
agent-e d'assistance voyage bilingue	44,4 - 53,1	47,1 - 59,7	52,4 - 66,1
agent-e de clavardage bilingue	46,3 - 58,7	51,4 - 66,2	57,6 - 74,3
agent-e de prise de commande bilingue	48,8 - 56,4	52,4 - 63,3	61,1 - 74,4
agent-e de rétention de la clientèle bilingue	46,4 - 54,3	50,0 - 62,6	54,0 - 67,5
agent-e de sondage bilingue	38,5 - 45,2	41,3 - 52,8	46,9 - 57,8
agent-e de télémarketing bilingue	38,5 - 44,5	39,6 - 50,7	44,8 - 58,6
agent-e junior de collection bilingue	42,2 - 49,0	45,6 - 56,2	54,4 - 63,2
chef d'équipe service à la clientèle bilingue	57,5 - 70,3	67,5 - 76,5	74,3 - 82,2
conseiller en assurances bilingue	59,2 - 74,8	64,3 - 83,0	71,1 - 92,9
directeur des opérations de centre d'appels bilingue	66,5 - 85,9	74,4 - 97,8	83,9 - 109,7
formateur/formatrice du service à la clientèle bilingue	50,2 - 63,1	55,3 - 72,9	63,2 - 82,6
gestionnaire du service à la clientèle bilingue	89,6 - 118,2	100,9 - 135,5	115,2 - 154,1
planificateur de personnel bilingue	50,8 - 63,8	54,7 - 70,2	60,3 - 79,2
répartiteur/répartitrice téléphonique bilingue	48,8 - 54,5	51,1 - 62,5	55,1 - 70,8
représentant du service à la clientèle bilingue	46,4 - 52,3	48,8 - 56,8	49,4 - 63,8
représentant(e) bilingue de la gestion des commandes	48,8 - 56,4	52,4 - 63,3	61,1 - 74,4
représentant-e aux ventes internes bilingue	51,8 - 65,1	56,9 - 73,0	63,4 - 82,1
représentant-e du soutien technique - niveau 1 bilingue	55,4 - 72,7	63,1 - 83,7	71,3 - 94,2
responsable de la collecte de fonds	41,1 - 46,6	45,4 - 55,5	51,2 - 59,4
superviseur-e du service à la clientèle bilingue	60,9 - 80,1	68,8 - 92,2	78,2 - 104,8
superviseur-e ventes internes bilingue	73,6 - 98,4	83,5 - 113,6	95,4 - 128,6

finance et comptabilité

	1 an	3 ans	5 ans	10 ans
analyste - budget et performance financières	123,4 - 149,5	133,2 - 160,9	142,7 - 172,0	163,6 - 196,4
analyste d'affaire	91,8 - 110,3	99,3 - 119,3	106,6 - 128,0	122,8 - 147,1
analyste de la trésorerie	71,3 - 85,5	76,5 - 91,7	81,5 - 97,6	92,7 - 111,1
analyste financier	78,6 - 81,6	83,5 - 87,1	88,8 - 93,1	94,2 - 98,1
auditeur/auditrice externe	75,8 - 91,3	82,5 - 99,2	89,0 - 106,9	103,0 - 123,7
commis à la facturation	50,7 - 51,5	53,7 - 55,9	58,6 - 62,4	64,0 - 66,2
commis à la paie	58,6 - 60,6	63,8 - 66,2	70,1 - 72,8	75,2 - 78,6
commis aux comptes à payer	50,1 - 52,8	53,2 - 56,3	58,4 - 63,6	65,0 - 68,8
commis aux comptes recevables	50,1 - 51,1	52,2 - 54,2	57,4 - 59,5	62,6 - 67,8
commis comptable	49,0 - 53,2	54,2 - 57,9	58,4 - 61,4	60,5 - 63,6
comptable	76,8 - 78,2	82,3 - 86,6	91,8 - 99,4	105,3 - 113,7
comptable de coûts de revient	73,1 - 79,1	87,9 - 90,9	96,4 - 100,0	101,2 - 107,3
comptables de propriétés	75,3 - 80,6	82,5 - 85,9	88,8 - 93,8	- - -
contrôleur-e	121,4 - 211,2	169,9 - 292,1	218,2 - 374,6	275,8 - 351,2
contrôleur-e adjoint	131,8 - 166,9	142,8 - 180,1	153,3 - 192,9	177,0 - 222,4
directeur de la trésorerie	108,3 - 131,5	116,9 - 141,8	125,4 - 151,8	- - -
directeur/directrice - budget et performance financières	150,6 - 195,9	190,5 - 248,9	231,3 - 302,3	- - -
directeur/directrice aux comptes payables	87,6 - 89,7	93,9 - 99,1	105,3 - 109,5	110,6 - 114,7
directeur/directrice aux comptes recevables	89,7 - 90,7	99,1 - 100,1	107,4 - 113,7	114,7 - 119,9
directeur/directrice de la comptabilité	116,4 - 125,2	127,2 - 134,5	135,6 - 137,7	152,5 - 153,3
directeur/directrice de la fiscalité	114,5 - 140,7	123,0 - 150,7	131,2 - 160,4	150,5 - 182,8
directeur/directrice de la vérification interne	129,7 - 158,7	139,3 - 170,0	148,5 - 180,9	169,3 - 205,5
directeur/directrice de l'information financière	138,7 - 167,3	148,7 - 179,0	158,4 - 190,3	180,8 - 216,9
directeur/directrice des finances	146,1 - 190,1	187,3 - 244,6	227,1 - 296,6	- - -
directeur/directrice du service de crédit et de recouvrement	88,7 - 91,8	93,9 - 97,0	99,1 - 105,6	110,1 - 114,7
directeur/directrice du service de la paie	106,0 - 114,7	123,1 - 128,8	134,1 - 140,8	146,1 - 158,8

fiscaliste	53,8 - 64,6	59,5 - 71,2	64,8 - 77,7	75,8 - 90,8
spécialiste de la facturation	52,2 - 54,3	56,3 - 59,5	61,5 - 65,7	67,8 - 72,0
spécialiste du crédit et du recouvrement	50,1 - 51,1	54,8 - 64,7	65,7 - 67,8	73,0 - 78,2
superviseur-e de la comptabilité	82,3 - 85,8	89,9 - 94,3	98,1 - 102,9	109,5 - 114,9
superviseur-e du service de crédit et de recouvrement	62,8 - 67,9	76,6 - 82,8	85,8 - 88,9	93,7 - 97,5
superviseur-e du service de la paie	120,4 - 82,5	84,3 - 86,0	91,1 - 94,0	97,4 - 105,3
technicien-ne au service de la paie	68,4 - 69,9	74,4 - 76,5	79,8 - 81,7	86,2 - 91,1
teneur/teneuse de livres	51,1 - 54,2	57,4 - 59,5	61,5 - 63,6	67,8 - 76,3
vérificateur/vérificatrice interne	73,7 - 88,8	81,6 - 98,1	89,1 - 107,1	104,5 - 125,4
haute direction (revenue de l'entreprise)		10 M\$	100 M\$	1000 M\$
chef/cheffe de la direction financière		168,4 - 292,5	245,8 - 428,5	342,8 - 597,2
vice-président des finances		121,3 - 211,0	173,8 - 300,2	239,9 - 415,8
vice-président-e de l'audit interne		147,0 - 193,4	183,6 - 242,3	222,1 - 293,5

gestion industrielle

	junior	interm.	sénior
chef d'équipe mécanicien	83,2 - 84,5	87,4 - 90,0	92,0 - 99,4
directeur de la chaîne d'approvisionnement	121,6 - 146,7	158,2 - 189,5	192,7 - 231,7
Directeur de la Planification	129,2 - 166,0	159,7 - 204,8	195,4 - 251,5
directeur/directrice d'entrepôt	80,4 - 104,9	89,3 - 119,0	100,5 - 133,7
directeur/directrice d'usine	110,5 - 152,6	132,3 - 182,7	156,3 - 211,5
directeur/directrice de fabrication	127,7 - 153,6	163,5 - 196,1	200,0 - 240,4
directeur/directrice de l'ingénierie	101,6 - 136,6	116,2 - 157,4	133,5 - 178,1
directeur/directrice de l'approvisionnement	115,7 - 151,5	152,9 - 198,2	183,7 - 239,2
directeur/directrice de projets	106,9 - 129,6	134,5 - 163,2	165,1 - 200,7
directeur/directrice des achats	115,7 - 151,5	152,9 - 198,2	183,7 - 239,2
directeur/directrice des opérations	120,9 - 161,2	158,8 - 212,3	201,3 - 269,3

directeur-e qualité	103,5 - 139,7	131,2 - 174,0	159,4 - 211,6
gestionnaire d'atelier de soudure	62,8 - 72,3	71,0 - 87,0	81,1 - 105,3
gestionnaire d'atelier d'usinage	78,1 - 85,9	80,1 - 94,6	90,2 - 125,1
gestionnaire de la chaîne d'approvisionnement	93,6 - 126,0	108,5 - 146,6	125,1 - 163,7
gestionnaire de la logistique	97,8 - 129,3	110,7 - 147,8	126,1 - 166,4
gestionnaire de l'approvisionnement	93,8 - 123,5	103,6 - 138,7	116,3 - 155,3
gestionnaire de maintenance/entretien	91,2 - 110,1	105,7 - 120,9	115,7 - 145,7
gestionnaire de production	99,3 - 131,3	112,6 - 150,5	128,7 - 169,7
gestionnaire des achats	112,4 - 147,4	127,0 - 167,4	143,6 - 187,2
gestionnaire des opérations	82,3 - 112,7	94,7 - 131,5	109,0 - 148,6
gestionnaire du contrôle d'inventaire	63,7 - 83,2	71,2 - 94,9	80,5 - 107,5
gestionnaire du contrôle/assurance de la qualité	93,9 - 122,3	103,8 - 137,3	116,3 - 153,0
superviseur d'atelier de soudure	58,0 - 71,9	62,9 - 82,4	73,1 - 93,2
superviseur de logistique	52,0 - 66,3	58,2 - 75,4	65,6 - 84,9
superviseur-e de l'entretien	75,8 - 90,1	85,1 - 115,7	110,0 - 130,5
superviseur-e de production	70,6 - 85,7	82,1 - 100,4	95,9 - 119,3
superviseur-e d'entrepôt	65,0 - 73,1	70,4 - 85,6	80,4 - 96,1
surveillant-e de chantier	94,0 - 123,2	103,1 - 137,4	115,0 - 153,4

ingénierie

construction	junior	interm.	sénior
architecte	63,7 - 82,9	70,9 - 94,3	80,1 - 106,9
chargé de projets de construction	79,2 - 109,1	91,8 - 128,8	107,0 - 147,4
chargé-e de projet civil	81,4 - 108,3	91,7 - 124,3	104,2 - 140,5
concepteur/conceptrice mécanique	52,6 - 69,1	60,4 - 80,2	69,1 - 90,7
concepteur/ingénieur en génie électrique	75,4 - 98,8	84,6 - 113,3	96,3 - 129,2

contremaître	54,3 - 69,9	60,6 - 79,5	68,4 - 90,1
coordinateur de projet	48,0 - 63,0	54,5 - 72,6	62,1 - 82,3
coordonnateur/coordonnatrice BIM/VDC	65,8 - 85,6	73,2 - 97,3	82,6 - 110,3
dessinateur structure de bâtiment	69,3 - 91,9	79,1 - 106,9	90,9 - 121,3
dessinateur/dessinatrice	55,9 - 69,8	62,8 - 79,8	71,1 - 90,5
dessinateur/dessinatrice en architecture	55,0 - 71,0	63,7 - 84,1	74,6 - 99,2
dessinateur/dessinatrice en génie civil	56,4 - 70,2	63,1 - 80,0	71,2 - 90,7
dessinateur/dessinatrice en mécanique du bâtiment	51,1 - 65,3	57,4 - 74,2	64,5 - 83,0
dessinateur/dessinatrice mécanique	69,3 - 91,9	79,1 - 106,9	90,9 - 121,3
directeur/directrice de l'ingénierie	101,6 - 136,6	116,2 - 157,4	133,5 - 178,1
directeur/directrice de la construction	116,9 - 153,0	156,1 - 202,4	193,1 - 251,3
directeur/directrice de la santé et sécurité	62,4 - 80,1	71,6 - 93,3	82,2 - 106,2
directeur/directrice de projets	106,9 - 129,6	134,5 - 163,2	165,1 - 200,7
directeur/directrice des opérations	120,9 - 161,2	158,8 - 212,3	201,3 - 269,3
directeur/directrice général	102,5 - 110,4	108,6 - 123,8	115,2 - 148,2
estimeur/estimatrice	70,7 - 93,6	82,3 - 100,5	93,8 - 132,9
gestionnaire de la construction	90,8 - 118,9	99,5 - 132,8	111,0 - 148,8
gestionnaire de projets	76,6 - 105,3	88,9 - 124,2	103,2 - 141,9
gestionnaire des achats	112,4 - 147,4	127,0 - 167,4	143,6 - 187,2
gestionnaire des contrats	59,1 - 77,8	66,9 - 89,8	76,4 - 102,1
gestionnaire des opérations	82,0 - 112,1	94,3 - 130,7	108,4 - 147,5
gestionnaire immobilier	60,9 - 79,4	69,1 - 91,8	79,0 - 104,9
ingénieur-e civil	64,8 - 87,5	75,9 - 103,9	88,6 - 118,5
ingénieur-e de projet civil	75,9 - 104,0	87,6 - 122,3	101,8 - 140,9
ingénieur-e de projets	86,6 - 110,8	93,9 - 122,6	103,4 - 136,7
ingénieur-e électrique	65,4 - 90,9	79,8 - 112,5	96,6 - 131,7
ingénieur-e en environnement	63,4 - 84,4	72,9 - 99,0	84,5 - 113,8

ingénieur-e en mécanique du bâtiment	58,8 - 77,7	67,0 - 90,3	76,9 - 102,5
ingénieur-e en structure	70,5 - 93,4	80,4 - 108,7	92,6 - 124,3
ingénieur-e mécanique	62,7 - 88,3	77,9 - 110,7	95,2 - 129,8
ingénieur-e qualité	69,3 - 92,0	79,2 - 107,0	91,0 - 121,4
modélisateur/modélisatrice de bâtiment /concepteur de bâtiment	68,5 - 89,1	76,3 - 101,2	86,1 - 114,6
rédacteur/rédactrice de spécifications	53,6 - 68,7	60,5 - 78,8	68,5 - 89,1
responsable de terrain	67,6 - 89,1	76,6 - 103,3	88,0 - 119,4
responsable des services techniques	99,8 - 132,7	114,1 - 153,3	131,4 - 174,1
spécialiste en santé et sécurité	70,3 - 92,2	80,4 - 107,5	92,7 - 122,6
superviseur-e de chantier mécanique	52,8 - 67,6	59,4 - 77,5	67,6 - 88,6
superviseur-e de terrain	67,0 - 87,7	75,1 - 99,9	84,7 - 112,5
surintendant de chantier	85,6 - 125,2	103,6 - 150,7	145,1 - 196,4
technicien en architecture	84,8 - 112,3	97,7 - 131,4	113,2 - 148,9
technicien-ne en génie électrique	58,0 - 73,9	65,9 - 85,5	75,3 - 97,3
technicien-ne en génie mécanique	53,3 - 69,4	60,4 - 80,0	68,8 - 90,3
technologue en génie civil	46,0 - 62,1	54,9 - 74,5	64,3 - 84,8
énergie et pétrole			
acheteur/acheteuse	58,0 - 75,6	65,9 - 87,4	75,3 - 99,9
analyste SIG	44,2 - 58,0	49,9 - 66,3	56,4 - 74,5
chargé-e de projet civil	81,4 - 108,3	91,7 - 124,3	104,2 - 140,5
concepteur/conceptrice de pipelines	62,3 - 81,3	69,6 - 92,6	78,6 - 104,9
concepteur/conceptrice de structures	54,9 - 71,3	62,0 - 81,8	70,3 - 92,5
concepteur/conceptrice mécanique	52,6 - 69,1	60,4 - 80,2	69,1 - 90,7
concepteur/ingénieur en automatisation	57,2 - 76,0	65,6 - 88,5	75,3 - 100,9
concepteur/ingénieur en génie électrique	75,4 - 98,8	84,6 - 113,3	96,3 - 129,2
contrôleur-e de projet	52,6 - 69,4	58,9 - 79,1	66,5 - 89,8
coordinateur de projet	97,7 - 125,7	106,2 - 138,8	117,4 - 153,7

dessinateur/dessinatrice en génie civil	56,4 - 70,2	63,1 - 80,0	71,2 - 90,7
dessinateur/dessinatrice mécanique	54,1 - 69,8	60,7 - 80,5	69,6 - 94,1
directeur/directrice de l'ingénierie	120,7 - 161,9	139,5 - 188,8	160,7 - 214,3
directeur/directrice de la santé et sécurité	65,3 - 84,8	72,4 - 96,0	81,4 - 108,2
directeur/directrice de projets	106,9 - 129,6	134,5 - 163,2	165,1 - 200,7
directeur/directrice des opérations	120,9 - 161,2	158,8 - 212,3	201,3 - 269,3
estimeur/estimatrice	61,7 - 80,0	68,3 - 90,5	76,8 - 102,4
géologue	65,8 - 85,2	73,9 - 97,8	84,2 - 111,4
gestionnaire de contrats	113,1 - 142,3	126,5 - 160,9	142,7 - 181,6
gestionnaire de fiabilité	83,3 - 109,4	96,5 - 129,1	112,7 - 147,3
gestionnaire de programme	73,5 - 95,0	83,6 - 109,9	95,6 - 125,1
gestionnaire de projets	76,6 - 105,3	88,9 - 124,2	103,2 - 141,9
gestionnaire des achats	112,4 - 147,4	127,0 - 167,4	143,6 - 187,2
gestionnaire des contrats	59,1 - 77,8	66,9 - 89,8	76,4 - 102,1
gestionnaire des opérations	82,0 - 112,1	94,3 - 130,7	108,4 - 147,5
gestionnaire du contrôle d'inventaire	63,7 - 83,2	71,2 - 94,9	80,5 - 107,5
gestionnaire du contrôle/assurance de la qualité	93,9 - 122,3	103,8 - 137,3	116,3 - 153,0
ingénieur-e chimiste	70,4 - 102,1	89,4 - 129,3	109,6 - 149,2
ingénieur-e civil	64,8 - 87,5	75,9 - 103,9	88,6 - 118,5
ingénieur-e d'applications	88,3 - 117,1	101,9 - 136,9	118,0 - 154,3
ingénieur-e de machines fixes	56,4 - 71,7	61,8 - 80,0	68,5 - 88,9
ingénieur-e de production	63,8 - 85,4	73,9 - 100,7	85,9 - 115,3
ingénieur-e de projet civil	75,9 - 104,0	87,6 - 122,3	101,8 - 140,9
ingénieur-e de projets	86,6 - 110,8	93,9 - 122,6	103,4 - 136,7
ingénieur-e de service	55,8 - 72,8	62,4 - 83,4	71,0 - 96,0
ingénieur-e des installations	65,1 - 86,9	75,1 - 102,3	87,2 - 117,2
ingénieur-e des mines	70,2 - 93,4	79,2 - 107,5	90,3 - 122,0

ingénieur-e d'essai en génie électrique	70,5 - 94,5	81,8 - 111,9	95,5 - 129,3
ingénieur-e d'instrumentation et contrôle	67,6 - 89,4	77,0 - 103,9	88,4 - 118,3
ingénieur-e d'usine	82,4 - 110,6	96,8 - 132,1	114,2 - 151,4
ingénieur-e électrique	65,4 - 90,9	79,8 - 112,5	96,6 - 131,7
ingénieur-e en amélioration continue	92,5 - 121,1	103,1 - 136,9	116,1 - 152,5
ingénieur-e en approvisionnement stratégique	67,2 - 88,4	76,3 - 103,0	87,5 - 117,9
ingénieur-e en automatisation	64,2 - 85,4	73,8 - 100,1	85,3 - 114,8
ingénieur-e en contrôle de la qualité	69,3 - 92,0	79,2 - 107,0	91,0 - 121,4
ingénieur-e en contrôle des systèmes	65,4 - 87,6	75,8 - 103,3	88,1 - 118,3
ingénieur-e en environnement	63,4 - 84,4	72,9 - 99,0	84,5 - 113,8
ingénieur-e en fiabilité	69,6 - 90,5	80,0 - 106,1	92,6 - 121,3
ingénieur-e en géotechnique	64,6 - 84,5	73,7 - 98,5	84,9 - 112,9
ingénieur-e en ligne de transmission	78,5 - 99,1	84,9 - 109,2	93,3 - 121,2
ingénieur-e en mécanique du bâtiment	58,8 - 77,7	67,0 - 90,3	76,9 - 102,5
ingénieur-e en procédés	62,7 - 83,3	71,9 - 97,5	83,1 - 111,1
ingénieur-e en structure	70,5 - 93,4	80,4 - 108,7	92,6 - 124,3
ingénieur-e en tuyauterie	61,9 - 81,1	69,6 - 93,0	79,0 - 105,6
ingénieur-e hydraulique	66,4 - 88,3	76,2 - 103,3	88,1 - 118,0
ingénieur-e industriel	69,2 - 91,3	78,5 - 105,5	89,7 - 119,3
ingénieur-e mécanique	62,7 - 88,3	77,9 - 110,7	95,2 - 129,8
inspecteur/inspectrice de sante et securite	61,0 - 79,4	68,9 - 91,1	78,1 - 102,7
inspecteur/inspectrice en chef	54,3 - 71,0	60,9 - 80,8	68,5 - 90,6
inspecteur/inspectrice en environnement	52,6 - 66,9	57,7 - 74,7	64,1 - 83,6
planificateur/planificatrice de la demande	51,6 - 70,7	61,7 - 85,0	72,6 - 97,2
planificateur/planificatrice/scheduler	41,3 - 52,5	46,8 - 60,1	52,9 - 67,6
rédacteur/rédactrice de spécifications	53,6 - 68,7	60,5 - 78,8	68,5 - 89,1
responsable de catégorie	64,8 - 84,6	72,4 - 96,4	81,9 - 109,7

responsable du transport	97,8 - 129,3	110,7 - 147,8	126,1 - 166,4
responsable en contrôles de projets	86,3 - 118,1	99,4 - 138,3	114,9 - 157,8
spécialiste de catégorie	53,7 - 69,6	59,5 - 78,6	66,8 - 89,2
spécialiste de l'approvisionnement	59,7 - 77,4	66,1 - 87,6	74,3 - 99,3
spécialiste des achats	54,8 - 71,0	60,7 - 80,2	68,2 - 91,0
spécialiste des contrôles de projets	62,0 - 80,6	70,1 - 92,6	79,6 - 104,9
spécialiste du contrôle des coûts	50,4 - 64,9	56,3 - 73,8	63,6 - 83,5
spécialiste en contrats	59,7 - 77,8	67,7 - 89,7	77,2 - 101,6
surintendant-e	41,7 - 53,1	46,6 - 60,4	52,7 - 68,4
technicien-ne en génie électrique	58,0 - 73,9	65,9 - 85,5	75,3 - 97,3
technicien-ne en génie mécanique	53,3 - 69,4	60,4 - 80,0	68,8 - 90,3
technologue en génie civil	46,0 - 62,1	54,9 - 74,5	64,3 - 84,8
fabrication			
acheteur maintenance	43,2 - 55,1	49,9 - 63,9	57,0 - 72,0
acheteur/acheteuse	58,0 - 75,6	65,9 - 87,4	75,3 - 99,9
analyste aux inventaires	52,9 - 68,3	59,3 - 78,0	67,2 - 88,8
analyste chaîne d'approvisionnement	54,6 - 72,0	62,0 - 83,2	70,8 - 94,1
approvisionneur	58,0 - 75,6	65,9 - 87,4	75,3 - 99,9
concepteur électronique	57,6 - 72,6	65,5 - 83,9	74,8 - 95,4
concepteur/conceptrice électrique	72,8 - 96,4	83,0 - 112,1	95,5 - 128,7
concepteur/conceptrice mécanique	52,6 - 69,1	60,4 - 80,2	69,1 - 90,7
concepteur/ingénieur en automatisation	57,2 - 76,0	65,6 - 88,5	75,3 - 100,9
dessinateur/dessinatrice en mécanique du bâtiment	51,1 - 65,3	57,4 - 74,2	64,5 - 83,0
dessinateur/dessinatrice mécanique	54,1 - 69,8	60,7 - 80,5	69,6 - 94,1
estimateur/estimatrice	61,7 - 80,0	68,3 - 90,5	76,8 - 102,4
gestionnaire de projets	76,6 - 105,3	88,9 - 124,2	103,2 - 141,9
Ingénieur,e robotique	73,2 - 96,0	82,3 - 110,0	93,4 - 124,1

ingénieur-e assurance qualité	62,3 - 81,7	70,1 - 93,7	79,6 - 105,4
ingénieur-e automatisation	57,2 - 76,0	65,6 - 88,5	75,3 - 100,9
ingénieur-e chimiste	70,4 - 102,1	89,4 - 129,3	109,6 - 149,2
ingénieur-e d'applications	88,3 - 117,1	101,9 - 136,9	118,0 - 154,3
ingénieur-e de machines fixes	56,4 - 71,7	61,8 - 80,0	68,5 - 88,9
ingénieur-e de mise en service et de démarrage	60,4 - 80,2	69,3 - 93,9	80,0 - 107,2
ingénieur-e de projets	86,6 - 110,8	93,9 - 122,6	103,4 - 136,7
ingénieur-e de service	55,8 - 72,8	62,4 - 83,4	71,0 - 96,0
ingénieur-e d'essai en génie électrique	70,5 - 94,5	81,8 - 111,9	95,5 - 129,3
ingénieur-e d'usine	64,1 - 85,2	73,6 - 99,7	84,9 - 113,6
ingénieur-e électrique	65,4 - 90,9	79,8 - 112,5	96,6 - 131,7
ingénieur-e électronique	79,4 - 103,5	88,4 - 117,3	99,4 - 131,6
ingénieur-e en amélioration continue	92,5 - 121,1	103,1 - 136,9	116,1 - 152,5
ingénieur-e en approvisionnement stratégique	67,2 - 88,4	76,3 - 103,0	87,5 - 117,9
ingénieur-e en automatisation	64,2 - 85,4	73,8 - 100,1	85,3 - 114,8
ingénieur-e en contrôle de la qualité	69,3 - 92,0	79,2 - 107,0	91,0 - 121,4
ingénieur-e en estimation	72,9 - 96,9	83,6 - 113,4	96,6 - 130,3
ingénieur-e en mécanique du bâtiment	58,8 - 77,7	67,0 - 90,3	76,9 - 102,5
ingénieur-e en procédés	62,7 - 83,3	71,9 - 97,5	83,1 - 111,1
ingénieur-e fiabilité/maintenance	69,6 - 90,5	80,0 - 106,1	92,6 - 121,3
ingénieur-e industriel	69,2 - 91,3	78,5 - 105,5	89,7 - 119,3
ingénieur-e mécanique	62,7 - 88,3	77,9 - 110,7	95,2 - 129,8
ingénieur-e qualité	56,2 - 74,5	65,4 - 88,1	76,0 - 100,3
ingénieur-e SCADA	66,8 - 88,7	76,5 - 103,6	88,2 - 118,3
ingénieur-e système	71,8 - 94,8	81,5 - 109,7	93,3 - 124,7
inspecteur/inspectrice de sante et securite	61,0 - 79,4	68,9 - 91,1	78,1 - 102,7
inspecteur/inspectrice en revêtements	39,0 - 50,8	44,3 - 58,5	50,5 - 66,5

inspecteur/inspectrice qualité	41,1 - 51,8	45,3 - 58,2	50,6 - 65,6
planificateur maintenance	54,9 - 68,8	61,9 - 78,8	70,2 - 88,9
planificateur/planificatrice de la demande	51,6 - 70,7	61,7 - 85,0	72,6 - 97,2
planificateur/planificatrice de production	49,9 - 65,6	57,4 - 76,0	65,4 - 85,0
spécialiste en logistique	47,6 - 61,2	54,0 - 70,3	61,3 - 80,0
spécialiste en santé et sécurité	70,3 - 92,2	80,4 - 107,5	92,7 - 122,6
spécialiste excellence opérationnelle	75,0 - 97,7	83,4 - 110,6	93,7 - 123,9
technicien·ne assurance/contrôle de la qualité	55,9 - 73,8	64,5 - 86,2	74,2 - 98,9
technicien·ne assurance/qualité	75,4 - 98,3	85,3 - 113,6	97,3 - 128,4
technicien·ne contrôle de la qualité	40,4 - 51,8	44,8 - 58,5	50,2 - 65,4
technicien·ne électronique	56,6 - 73,0	63,3 - 83,1	71,4 - 93,9
technicien·ne en génie électrique	58,0 - 73,9	65,9 - 85,5	75,3 - 97,3
technicien·ne en génie mécanique	53,3 - 69,4	60,4 - 80,0	68,8 - 90,3

marketing

haute direction (revenue de l'entreprise)	10 M\$	100 M\$	1000 M\$
vice président marketing & ventes	92,6 - 166,9	129,0 - 233,1	175,0 - 317,4
vice-président·e des communications	104,5 - 159,0	141,1 - 215,2	181,3 - 277,1
vice-président·e du marketing	104,0 - 187,5	144,7 - 262,0	196,2 - 355,9
marketing et communications	junior	interm.	sénior
assistant·e chef de produit(s) ou de marque(s)	65,9 - 88,6	76,7 - 104,6	89,1 - 120,0
chargé de projets, marketing	46,7 - 61,8	53,4 - 71,7	61,2 - 81,5
chef de produit(s) ou de marque(s)	90,6 - 116,6	100,7 - 132,0	113,2 - 148,1
conseiller des communications	55,9 - 76,4	66,6 - 91,9	78,4 - 105,1
coordonnateur/coordonnatrice marketing	58,8 - 77,0	66,2 - 88,4	75,2 - 100,3
directeur/directrice des communications	73,9 - 96,8	82,9 - 110,7	93,9 - 124,8

directeur/directrice marketing	102,2 - 137,8	119,2 - 162,9	138,8 - 186,1
graphiste	51,5 - 67,7	59,1 - 78,7	67,7 - 89,1
spécialiste de contenu	55,1 - 72,4	63,3 - 84,7	73,2 - 96,8
spécialiste évènementiel	45,2 - 61,6	53,7 - 73,9	63,3 - 84,8
spécialiste marketing	51,0 - 67,5	58,2 - 78,3	66,7 - 88,8
marketing numérique	junior	interm.	sénior
analyste marketing web	64,8 - 83,4	72,6 - 95,5	82,0 - 108,2
directeur/directrice marketing numérique	71,6 - 93,9	80,4 - 107,7	91,5 - 122,9
directeur-e e-commerce	112,5 - 139,7	142,3 - 176,7	179,6 - 223,5
gestionnaire de contenu marketing	61,5 - 81,1	69,8 - 93,9	79,9 - 107,1
gestionnaire des médias sociaux	62,4 - 86,1	75,3 - 104,2	89,0 - 121,0
gestionnaire e-commerce	81,9 - 106,9	91,4 - 121,9	103,5 - 138,8
spécialiste marketing numérique	50,5 - 66,6	58,4 - 78,4	67,8 - 89,5

métiers spécialisés

	junior	interm.	sénior
assembleur/assembleuse mécanique	58,2 - 66,1	63,2 - 71,9	70,2 - 84,1
constructeur/constructrice de machines	65,0 - 72,0	67,1 - 77,1	75,5 - 89,3
électricien de chantier	79,2 - 86,1	84,1 - 90,4	89,0 - 101,4
électricien-ne d'entretien	79,0 - 85,1	83,4 - 89,9	87,9 - 99,1
électromécanicien-ne	61,8 - 73,4	68,7 - 77,9	75,5 - 87,3
machiniste contrôle numérique	60,8 - 74,4	68,4 - 80,1	76,1 - 88,9
machiniste conventionnel	60,4 - 73,4	67,1 - 81,2	75,9 - 86,9
mécanicien de poids lourd	78,2 - 82,8	81,7 - 85,4	83,9 - 95,8
mécanicien-ne d'entretien	78,2 - 84,1	82,7 - 88,1	85,3 - 95,8
mécanicien-ne d'équipement lourd	78,4 - 83,2	79,9 - 86,3	83,1 - 101,2
mécanicien-ne industriel	78,2 - 85,0	83,1 - 90,4	87,4 - 99,9

ouilleur/outilleuse/ajusteur/ajusteuse	60,8 - 74,4	68,4 - 80,1	76,1 - 88,9
programmeur/programmeuse CNC	63,2 - 75,2	73,4 - 85,3	82,1 - 94,6
soudeur/soudeuse	45,7 - 60,1	56,4 - 69,7	65,1 - 79,9
soudeur-assembleur	60,1 - 73,8	69,2 - 82,1	80,1 - 92,1
technicien-ne de service	78,4 - 83,2	79,9 - 86,3	83,1 - 101,2
technicien-ne en automatisation	55,5 - 66,4	64,0 - 78,1	76,0 - 91,1

ressources humaines

haute direction (revenue de l'entreprise)	10 M\$	100 M\$	1000 M\$
directeur/directrice de la diversité et de l'inclusion	89,1 - 123,1	111,9 - 154,7	139,4 - 193,0
directeur/directrice de la rémunération globale	121,9 - 157,3	156,7 - 200,9	190,9 - 245,8
directeur/directrice de l'acquisition de talents	101,9 - 140,9	129,0 - 175,1	156,6 - 212,6
directeur/directrice des ressources humaines	106,7 - 147,1	135,9 - 184,3	167,1 - 227,4
directeur/directrice développement des compétences	109,4 - 135,9	136,6 - 167,4	171,8 - 211,2
directeur/directrice, opérations RH	97,3 - 139,6	126,7 - 178,1	157,6 - 221,5
directeur/directrice, santé et sécurité	103,2 - 123,9	134,1 - 159,1	159,4 - 188,8
vice-président-e des ressources humaines / CHRO	128,1 - 211,5	161,2 - 266,5	198,8 - 329,3
ressources humaines	junior	interm.	sénior
adjoint,e aux ressources humaines	43,0 - 54,6	48,6 - 61,5	53,8 - 66,6
administrateur/administratrice des avantages sociaux	57,8 - 73,6	64,5 - 83,7	72,9 - 94,9
analyste rémunération	58,8 - 77,3	67,6 - 90,4	78,0 - 102,9
analyste SIRH	73,8 - 96,6	84,1 - 112,7	96,7 - 128,4
concepteur/conceptrice pédagogique	50,4 - 64,9	56,4 - 74,0	63,7 - 83,9
conseiller/conseillère en acquisition de talents	59,7 - 77,5	66,2 - 87,6	74,3 - 99,0
conseiller/conseillère en relations de travail	63,4 - 83,8	72,2 - 97,3	82,9 - 111,0
conseiller/conseillère en ressources humaines	60,5 - 76,6	66,0 - 85,5	73,3 - 96,7

conseiller/conseillère en santé et sécurité	62,4 - 80,1	71,6 - 93,3	82,2 - 106,2
coordonnateur / coordonnatrice, diversité et inclusion	43,9 - 56,4	50,4 - 64,1	56,0 - 69,1
coordonnateur/coordonnatrice au recrutement	40,4 - 53,1	47,1 - 62,0	54,0 - 69,8
coordonnateur/coordonnatrice des ressources humaines	40,5 - 51,4	45,7 - 57,8	50,5 - 62,3
directeur/directrice de la santé et sécurité	89,2 - 115,8	99,9 - 131,9	113,2 - 148,4
gestionnaire des avantages sociaux et de la rémunération	106,5 - 138,5	118,3 - 155,7	133,1 - 174,8
gestionnaire des relations de travail	105,6 - 143,0	124,4 - 168,3	145,2 - 193,4
gestionnaire des ressources humaines	100,0 - 134,2	115,9 - 156,4	134,4 - 177,9
partenaire d'affaires ressources humaines	64,8 - 84,5	72,3 - 96,2	81,7 - 108,9
responsable des ressources humaines	66,4 - 85,6	72,9 - 96,2	81,7 - 109,9
spécialiste de la rémunération	51,9 - 68,2	59,7 - 79,7	68,8 - 91,0
spécialiste, développement des compétences	51,1 - 66,4	57,9 - 76,6	66,1 - 86,8

santé

	junior	interm.	sénior
agent à la prise de rendez-vous	34,1 - 42,9	38,4 - 49,2	43,3 - 55,3
analyste aux dossiers médicaux	47,6 - 62,3	52,7 - 70,4	59,2 - 79,4
assistant administratif médicale	35,3 - 43,8	38,9 - 49,0	43,0 - 53,9
assistant technique en pharmacie	36,0 - 45,5	40,6 - 51,7	45,4 - 55,4
chef d'équipe / superviseur infirmière	77,9 - 99,6	88,7 - 114,2	100,2 - 127,8
commis à la facturation médicale	38,7 - 49,6	44,4 - 57,3	50,4 - 64,2
commis aux dossiers médicaux	37,6 - 47,1	42,5 - 53,7	47,9 - 58,0
conseiller en invalidité	47,5 - 62,1	55,5 - 72,7	63,7 - 82,1
conseiller gestion lésion professionnelle	48,0 - 55,0	55,0 - 65,0	65,0 - 85,0
coordonnateur/coordonnatrice médical / de cliniques	56,6 - 71,1	62,6 - 80,4	70,3 - 91,6
gérant de la pharmacie	120,9 - 159,7	136,6 - 181,5	153,9 - 203,4
gestionnaire clinique santé	85,5 - 110,2	93,2 - 122,4	103,1 - 136,3

gestionnaire de clinique dentaire	53,4 - 68,8	58,6 - 76,7	64,9 - 85,7
gestionnaire de dossiers d'invalidité	59,6 - 75,1	64,1 - 82,7	70,3 - 93,0
gestionnaire en soins infirmiers	104,5 - 135,5	113,4 - 149,6	125,9 - 168,6
infirmier/infirmière	68,4 - 84,9	74,8 - 94,6	82,9 - 105,4
infirmier/infirmière auxiliaire	43,0 - 53,0	51,0 - 68,0	61,0 - 79,0
infirmier/infirmière praticien	86,1 - 106,8	95,5 - 120,2	106,5 - 132,7
pharmacien(ne)	100,0 - 125,7	111,0 - 140,9	123,0 - 154,2
réceptionniste médicale	35,2 - 45,3	41,3 - 52,3	46,5 - 55,7
représentants des services aux patients (unilingues ou bilingues)	35,5 - 43,2	40,0 - 49,6	45,3 - 56,2
secrétaire dentaire	44,0 - 54,0	52,0 - 65,0	55,0 - 72,8
secrétaire médical(e)	38,0 - 48,2	42,3 - 54,3	47,1 - 59,7
spécialiste du remboursement des frais médicaux	39,6 - 52,4	46,0 - 61,4	53,0 - 69,1

soutien d'affaires et opérations

professionnels des services administratifs	junior	interm.	sénior
adjoint à la répartition	58,7 - 73,6	65,7 - 83,7	73,7 - 94,0
adjoint chargé de projets	48,0 - 63,2	52,7 - 70,9	58,9 - 80,4
adjoint-e à la direction	57,1 - 77,7	66,6 - 91,6	77,1 - 104,4
adjoint-e administratif	41,0 - 51,8	44,6 - 57,6	49,5 - 64,7
adjoint-e aux achats	40,6 - 52,3	46,9 - 60,3	53,0 - 66,6
adjoint-e aux ventes	43,4 - 54,0	47,8 - 61,2	54,1 - 70,9
adjoint-e juridique	48,7 - 66,3	57,9 - 79,1	67,5 - 89,5
adjoint-e marketing	43,1 - 53,6	47,5 - 60,7	53,7 - 70,2
administrateur/administratrice de bail	57,9 - 74,8	66,5 - 87,0	76,0 - 99,5
administrateur/administratrice de propriété	46,2 - 59,6	51,5 - 68,1	58,5 - 78,5
administrateur/administratrice des ventes	44,7 - 59,4	51,3 - 69,3	59,2 - 79,1

assistant-e virtuelle	36,3 - 44,7	40,1 - 49,7	43,9 - 53,7
commis à la facturation	39,5 - 50,3	44,9 - 57,1	50,0 - 62,1
commis à la saisie de données	36,8 - 46,0	41,5 - 52,2	46,4 - 55,8
commis à la saisie des commandes	32,2 - 41,3	37,8 - 47,8	42,6 - 51,0
commis à l'approvisionnement	38,2 - 48,1	42,9 - 54,3	47,7 - 59,5
commis à l'inventaire	39,6 - 49,5	44,8 - 56,6	50,5 - 63,4
commis administratif	39,2 - 48,5	43,4 - 53,9	47,7 - 58,4
commis au classement	36,9 - 47,7	43,4 - 54,8	48,6 - 58,0
commis au courrier	38,3 - 47,3	43,0 - 52,6	47,0 - 55,2
commis aux avantages sociaux	40,7 - 51,9	46,4 - 60,0	52,9 - 68,2
commis aux commandes	36,8 - 46,0	41,6 - 52,5	46,6 - 57,9
commis aux réclamations	39,8 - 50,0	45,1 - 57,2	51,0 - 64,3
commis de bureau	40,1 - 49,0	43,7 - 54,2	48,1 - 60,1
coordinateur de projet	38,5 - 52,1	44,0 - 60,9	50,8 - 69,8
coordonnateur/coordonnatrice à l'inventaire	47,6 - 60,4	52,9 - 68,3	59,4 - 77,1
coordonnateur/coordonnatrice administratif	45,6 - 56,2	51,2 - 63,6	57,2 - 68,2
coordonnateur/coordonnatrice aux achats	54,7 - 70,8	61,6 - 81,3	70,0 - 92,9
coordonnateur/coordonnatrice de la logistique	49,0 - 64,1	56,9 - 74,9	65,3 - 85,1
coordonnateur/coordonnatrice de services	39,3 - 50,4	43,8 - 57,4	49,5 - 65,3
coordonnateur/coordonnatrice des pièces	34,6 - 46,2	39,0 - 52,8	43,8 - 59,0
coordonnateur/coordonnatrice des relations avec les donateurs	53,0 - 69,0	61,2 - 81,3	71,1 - 94,0
coordonnateur/coordonnatrice des ventes	51,2 - 62,7	55,1 - 69,2	60,9 - 78,6
coordonnateur/coordonnatrice du crédit-bail	53,8 - 69,4	61,7 - 80,5	70,3 - 91,5
coordonnateur/coordonnatrice RH	40,5 - 51,4	45,7 - 57,8	50,5 - 62,3
directeur/directrice administratif	71,6 - 91,5	77,7 - 101,7	85,7 - 113,7
gestionnaire de bureau	55,0 - 70,9	60,4 - 79,3	67,1 - 88,5
gestionnaire de la paie	54,8 - 70,6	61,9 - 81,4	70,4 - 93,0

gestionnaire de propriété	71,8 - 94,2	80,8 - 109,0	92,5 - 125,3
gestionnaire des contrats	113,1 - 142,3	126,5 - 160,9	142,7 - 181,6
réceptionniste	35,9 - 44,3	39,4 - 50,1	44,2 - 57,2
spécialiste des services documentaires	34,5 - 43,6	39,6 - 49,9	44,3 - 52,1
spécialiste en documentation	41,3 - 54,1	49,4 - 62,6	55,5 - 66,4
soutien à la logistique et au transport			
administrateur/administratrice d'expédition	43,5 - 55,0	49,8 - 63,3	56,4 - 71,0
commis à la documentation	35,4 - 44,8	40,6 - 51,2	45,5 - 54,5
commis à la facturation	38,9 - 49,4	44,1 - 56,3	49,5 - 62,5
commis à l'import/export	40,7 - 52,2	46,7 - 59,8	52,4 - 65,5
Coordonnateur logistique et transport	49,0 - 64,1	56,9 - 74,9	65,3 - 85,1
coordonnateur/coordonnatrice de la chaîne d'approvisionnement	43,0 - 55,3	48,0 - 63,0	54,4 - 71,9
coordonnateur/coordonnatrice de la conformité en matière de sécurité	60,9 - 79,6	69,2 - 91,9	78,9 - 103,7
coordonnateur/coordonnatrice des opérations	49,1 - 62,7	55,6 - 72,0	63,0 - 81,0
coordonnateur/coordonnatrice import/export	57,3 - 73,5	63,6 - 83,1	71,3 - 93,6
répartiteur	42,9 - 54,5	48,6 - 62,5	55,1 - 70,8
spécialiste de la tarification	53,9 - 67,4	59,7 - 76,2	67,0 - 85,8

soutien industriel

	junior	interm.	sénior
aide-opérateur/opératrice de machine	18,0 - 22,4	20,6 - 25,8	23,2 - 28,7
assembleur/assembleuse	18,2 - 21,6	20,2 - 24,8	22,6 - 28,0
assembleur/assembleuse de composants électroniques	19,1 - 23,7	20,6 - 26,1	22,6 - 28,6
cariste/conducteur de chariot élévateur	20,1 - 23,3	22,3 - 26,9	25,5 - 29,9
chauffeur/chauffeuse de livraison/transport	19,2 - 22,3	21,5 - 25,4	23,1 - 28,5
commis à l'emballage	17,5 - 21,9	19,2 - 24,8	21,6 - 28,0
commis à l'expédition et à la réception	19,4 - 22,7	20,7 - 26,0	23,5 - 29,5

commis à l'inventaire	19,0 - 23,8	21,5 - 27,2	24,3 - 30,5
commis aux pièces	17,6 - 22,2	18,7 - 25,4	21,1 - 28,4
commis d'entrepôt	18,8 - 24,3	22,4 - 28,0	25,1 - 29,5
concierge/gardien	19,7 - 21,9	20,2 - 22,3	21,4 - 23,7
conducteur/conductrice de camion à mât rétractable	21,2 - 23,7	22,6 - 24,8	25,2 - 26,4
conducteur/conductrice de chariot élévateur à contrepoids	20,5 - 22,5	21,9 - 24,6	23,9 - 27,5
conducteur/conductrice de chariot élévateur à fourche pour le ramassage des commandes	22,0 - 24,9	23,4 - 27,5	25,6 - 28,0
expéditeur/réceptionnaire	19,9 - 23,0	22,6 - 25,6	24,7 - 28,5
journalier/journalière de production	18,1 - 21,1	19,6 - 24,9	22,7 - 27,2
manutentionnaire de matériaux	20,1 - 23,4	21,1 - 27,2	24,8 - 29,3
opérateur/opératrice de machine	19,2 - 24,5	21,4 - 28,3	24,4 - 32,2
opérateur/opératrice de presse	20,5 - 25,5	22,3 - 29,4	25,3 - 32,9
peintre industriel	24,1 - 26,2	25,8 - 27,5	26,9 - 28,9
préparateur/préparatrice de commandes	17,0 - 21,1	18,8 - 23,6	21,2 - 25,8
préposé à la fabrication	18,1 - 20,5	18,7 - 23,5	21,4 - 26,7
travaux généraux légers	17,5 - 20,3	19,5 - 23,9	21,3 - 25,7
travaux généraux lourds	19,3 - 23,4	21,3 - 27,1	24,1 - 29,2

ventes

haute direction (revenue de l'entreprise)	10 M\$	100 M\$	1000 M\$
vice-président-e des ventes	135,5 - 174,7	167,4 - 215,9	206,1 - 265,9
ventes corporatives	junior	interm.	sénior
directeur/directrice de compte – équipements informatique	54,7 - 68,3	59,5 - 75,8	65,7 - 84,7
directeur/directrice de compte - logiciel	60,9 - 75,7	65,7 - 83,4	72,2 - 93,2
directeur/directrice des ventes de district	85,6 - 110,9	97,7 - 129,0	112,5 - 148,1
gestionnaire / directeur des ventes	67,4 - 90,1	76,5 - 104,0	87,3 - 117,4

représentant-e des ventes, gestionnaire de compte - biens de consommation	53,2 - 67,3	58,8 - 75,6	65,6 - 84,7
responsable des grands comptes - biens de consommation	77,4 - 99,1	86,9 - 113,7	98,9 - 129,7
ventes industrielles			
directeur succursale-distribution	80,0 - 95,0	90,0 - 115,0	110,0 - 145,0
gestionnaire de territoire - vente au détails	54,0 - 67,0	58,2 - 73,9	64,1 - 83,2
ingénieur-e aux ventes - distribution	74,3 - 97,1	81,6 - 108,7	90,9 - 121,4
ingénieur-e aux ventes - manufacturier	64,2 - 85,5	72,6 - 98,3	82,4 - 110,7
représentant des ventes internes - distribution	54,7 - 64,7	64,5 - 75,1	75,0 - 77,3
représentant-e des ventes internes en manufacturier	51,8 - 65,1	56,9 - 73,0	63,4 - 82,1
représentant-e des ventes techniques - manufacturier	52,7 - 67,7	59,7 - 78,0	67,9 - 87,9
représentant-e des ventes, gestionnaire de compte - distribution	52,5 - 65,5	57,0 - 72,6	63,0 - 81,3
représentant-e des ventes, gestionnaire de compte - manufacturier	55,1 - 79,0	60,5 - 88,1	67,0 - 98,0

région de waterloo

expérience client

	junior	interm.	sénior
agent-e d'assistance voyage bilingue	42,5 - 52,6	46,6 - 59,2	52,0 - 65,6
agent-e de clavardage bilingue	45,9 - 58,1	50,9 - 65,7	57,1 - 73,7
agent-e de prise de commande bilingue	44,4 - 49,9	47,5 - 56,6	52,2 - 60,1
agent-e de rétention de la clientèle bilingue	42,2 - 49,1	46,6 - 56,7	52,2 - 64,3
agent-e de sondage bilingue	38,8 - 44,7	40,9 - 52,3	46,5 - 57,2
agent-e de télémarketing bilingue	38,8 - 44,9	39,9 - 51,2	45,2 - 59,1
agent-e junior de collection bilingue	41,9 - 47,3	44,6 - 54,2	47,1 - 60,7
chef d'équipe service à la clientèle bilingue	48,8 - 55,5	52,2 - 62,2	59,9 - 65,5
conseiller en assurances bilingue	59,9 - 75,7	65,1 - 84,0	71,9 - 94,2
directeur des opérations de centre d'appels bilingue	66,5 - 86,0	74,5 - 98,0	84,0 - 109,9
formateur/formatrice du service à la clientèle bilingue	51,1 - 60,1	54,5 - 69,7	63,3 - 79,3
gestionnaire du service à la clientèle bilingue	77,1 - 101,3	86,7 - 116,4	98,8 - 133,5
planificateur de personnel bilingue	50,8 - 63,7	54,7 - 70,2	60,2 - 79,2
répartiteur/répartitrice téléphonique bilingue	45,5 - 54,4	48,5 - 62,4	55,0 - 70,7
représentant du service à la clientèle bilingue	43,3 - 48,8	46,6 - 54,4	50,1 - 59,9
représentant(e) bilingue de la gestion des commandes	44,4 - 49,9	47,5 - 56,6	52,2 - 60,1
représentant-e aux ventes internes bilingue	52,3 - 65,7	57,4 - 73,6	63,9 - 82,9
représentant-e du soutien technique - niveau 1 bilingue	47,5 - 63,0	54,4 - 72,6	61,7 - 81,6
responsable de la collecte de fonds	39,9 - 47,5	44,4 - 51,1	48,8 - 58,5
superviseur-e du service à la clientèle bilingue	61,1 - 80,5	69,1 - 92,6	78,6 - 105,4
superviseur-e ventes internes bilingue	73,6 - 98,6	83,6 - 113,9	95,5 - 129,0

gestion industrielle

	junior	interm.	sénior
chef d'équipe mécanicien	83,2 - 84,5	87,4 - 90,0	92,0 - 99,4
directeur de la chaîne d'approvisionnement	103,6 - 125,8	136,4 - 165,9	168,9 - 205,4
Directeur de la Planification	110,5 - 144,1	138,1 - 180,6	171,8 - 224,6
directeur/directrice d'entrepôt	75,9 - 85,6	84,3 - 97,8	94,6 - 123,8
directeur/directrice d'usine	94,2 - 131,2	112,9 - 159,6	134,7 - 186,4
directeur/directrice de fabrication	109,1 - 132,4	141,8 - 172,4	176,1 - 214,0
directeur/directrice de l'ingénierie	87,0 - 117,0	99,3 - 136,0	114,3 - 155,6
directeur/directrice de l'approvisionnement	98,6 - 130,1	131,5 - 174,0	160,4 - 212,5
directeur/directrice de projets	105,7 - 128,4	133,3 - 162,1	164,2 - 199,7
directeur/directrice des achats	98,6 - 130,1	131,5 - 174,0	160,4 - 212,5
directeur/directrice des opérations	120,3 - 160,9	158,4 - 212,2	201,2 - 269,4
directeur-e qualité	88,4 - 119,5	111,9 - 151,4	137,5 - 186,5
gestionnaire d'atelier de soudure	62,8 - 72,3	71,0 - 87,0	81,1 - 105,3
gestionnaire d'atelier d'usinage	78,2 - 85,9	80,1 - 94,6	90,2 - 125,1
gestionnaire de la chaîne d'approvisionnement	80,1 - 107,3	92,6 - 125,6	106,6 - 141,6
gestionnaire de la logistique	83,6 - 110,2	94,4 - 126,7	107,4 - 144,2
gestionnaire de l'approvisionnement	80,2 - 105,2	88,5 - 118,5	99,1 - 133,6
gestionnaire de maintenance/entretien	91,5 - 110,5	105,2 - 120,8	115,4 - 144,5
gestionnaire de production	86,5 - 112,6	96,0 - 120,5	120,5 - 132,3
gestionnaire des achats	95,8 - 126,4	108,2 - 145,1	122,9 - 163,7
gestionnaire des opérations	81,4 - 111,4	93,6 - 130,0	107,8 - 147,0
gestionnaire du contrôle d'inventaire	63,6 - 82,9	71,0 - 94,5	80,2 - 107,0
gestionnaire du contrôle/assurance de la qualité	80,3 - 104,2	88,7 - 117,2	99,1 - 131,5
superviseur d'atelier de soudure	58,0 - 64,7	62,9 - 74,8	73,7 - 92,5
superviseur de logistique	51,7 - 65,7	57,8 - 74,7	65,0 - 84,1
superviseur-e de l'entretien	75,8 - 90,2	85,1 - 115,3	110,2 - 130,4

superviseur-e de production	70,6 - 85,8	82,4 - 105,3	102,4 - 119,4
superviseur-e d'entrepôt	65,0 - 72,3	70,4 - 84,8	80,4 - 96,3
surveillant-e de chantier	80,6 - 105,2	88,3 - 117,7	98,3 - 132,3

ingénierie

construction	junior	interm.	sénior
architecte	62,9 - 81,9	70,0 - 93,3	79,1 - 105,8
chargé de projets de construction	68,3 - 93,8	79,2 - 110,7	92,1 - 127,4
chargé-e de projet civil	81,7 - 108,8	92,1 - 124,9	104,7 - 141,3
concepteur/conceptrice mécanique	52,8 - 69,3	60,5 - 80,5	69,3 - 91,0
concepteur/ingénieur en génie électrique	75,6 - 99,2	84,9 - 113,9	96,7 - 129,9
contremaître	54,7 - 70,4	61,0 - 80,1	68,9 - 90,8
coordinateur de projet	45,5 - 59,5	51,6 - 68,3	58,6 - 77,2
coordonnateur/coordonnatrice BIM/VDC	65,0 - 84,6	72,3 - 96,3	81,7 - 109,2
dessinateur structure de bâtiment	69,3 - 91,9	79,1 - 106,9	90,9 - 121,3
dessinateur/dessinatrice	56,0 - 69,8	62,8 - 79,8	71,1 - 90,5
dessinateur/dessinatrice en architecture	55,0 - 71,1	63,8 - 84,1	74,6 - 99,2
dessinateur/dessinatrice en génie civil	56,4 - 70,2	63,1 - 80,0	71,3 - 90,7
dessinateur/dessinatrice en mécanique du bâtiment	51,3 - 65,5	57,6 - 74,5	64,7 - 83,3
dessinateur/dessinatrice mécanique	69,3 - 91,9	79,1 - 106,9	90,9 - 121,3
directeur/directrice de l'ingénierie	87,5 - 117,6	99,8 - 136,7	114,9 - 156,5
directeur/directrice de la construction	100,5 - 132,6	135,5 - 179,2	170,4 - 225,3
directeur/directrice de la santé et sécurité	62,8 - 80,5	72,0 - 93,7	82,6 - 106,6
directeur/directrice de projets	107,0 - 129,9	134,9 - 163,9	165,9 - 201,6
directeur/directrice des opérations	120,7 - 161,5	159,0 - 212,8	201,8 - 269,9
directeur/directrice général	102,5 - 110,4	108,6 - 123,8	115,2 - 148,2

estimateur/estimatrice	70,7 - 93,6	82,3 - 100,5	93,8 - 132,9
gestionnaire de la construction	78,3 - 102,2	85,7 - 114,2	95,4 - 128,7
gestionnaire de projets	76,6 - 105,4	88,9 - 124,4	103,4 - 142,3
gestionnaire des achats	96,4 - 127,3	108,9 - 146,1	123,7 - 164,8
gestionnaire des contrats	59,1 - 77,8	66,9 - 89,8	76,4 - 102,2
gestionnaire des opérations	81,7 - 111,8	94,0 - 130,5	108,2 - 147,5
gestionnaire immobilier	61,3 - 80,1	69,7 - 92,7	79,7 - 106,0
ingénieur-e civil	65,0 - 87,8	76,2 - 104,4	88,9 - 119,1
ingénieur-e de projet civil	75,9 - 104,1	87,7 - 122,5	101,9 - 141,3
ingénieur-e de projets	86,9 - 111,4	94,2 - 123,2	103,9 - 137,5
ingénieur-e électrique	65,6 - 91,3	80,1 - 113,1	97,0 - 132,4
ingénieur-e en environnement	63,5 - 84,7	73,1 - 99,4	84,8 - 114,4
ingénieur-e en mécanique du bâtiment	58,9 - 78,0	67,2 - 90,6	77,1 - 102,9
ingénieur-e en structure	70,7 - 93,7	80,6 - 109,2	92,9 - 125,0
ingénieur-e mécanique	62,9 - 88,6	78,1 - 111,2	95,6 - 130,4
ingénieur-e qualité	69,5 - 92,3	79,5 - 107,5	91,3 - 122,0
modélisateur/modélisatrice de bâtiment /concepteur de bâtiment	68,5 - 89,1	76,3 - 101,2	86,1 - 114,6
rédacteur/rédactrice de spécifications	53,6 - 68,8	60,5 - 78,8	68,6 - 89,0
responsable de terrain	68,1 - 90,0	77,3 - 104,4	88,8 - 120,8
responsable des services techniques	86,0 - 114,2	98,1 - 132,8	113,0 - 152,6
spécialiste en santé et sécurité	70,5 - 92,6	80,7 - 108,0	93,0 - 123,2
superviseur-e de chantier mécanique	53,1 - 68,0	59,8 - 78,1	68,0 - 89,2
superviseur-e de terrain	67,6 - 88,5	75,7 - 100,9	85,5 - 113,8
surintendant de chantier	85,6 - 125,2	103,6 - 150,7	145,1 - 196,4
technicien en architecture	73,6 - 97,0	84,6 - 113,6	97,8 - 129,4
technicien-ne en génie électrique	58,0 - 74,0	66,0 - 85,5	75,3 - 97,4
technicien-ne en génie mécanique	53,3 - 69,4	60,5 - 80,1	68,9 - 90,3

technologue en génie civil	46,1 - 62,2	55,0 - 74,5	64,4 - 84,8
fabrication			
acheteur maintenance	43,2 - 55,0	49,9 - 63,8	56,9 - 71,9
acheteur/acheteuse	58,0 - 75,6	65,8 - 87,4	75,3 - 100,0
analyste aux inventaires	53,0 - 68,5	59,5 - 78,3	67,4 - 89,1
analyste chaîne d'approvisionnement	54,6 - 72,0	62,0 - 83,2	70,8 - 94,1
approvisionneur	58,0 - 75,6	65,8 - 87,4	75,3 - 100,0
concepteur électronique	57,7 - 72,6	65,6 - 83,9	74,8 - 95,4
concepteur/conceptrice électrique	73,0 - 96,8	83,2 - 112,7	95,9 - 129,3
concepteur/conceptrice mécanique	52,8 - 69,3	60,5 - 80,5	69,3 - 91,0
concepteur/ingénieur en automatisation	57,3 - 76,0	65,6 - 88,5	75,3 - 101,0
dessinateur/dessinatrice en mécanique du bâtiment	51,3 - 65,5	57,6 - 74,5	64,7 - 83,3
dessinateur/dessinatrice mécanique	54,1 - 69,9	60,7 - 80,5	69,6 - 94,2
estimateur/estimatrice	61,6 - 80,0	68,3 - 90,5	76,8 - 102,5
gestionnaire de projets	76,6 - 105,4	88,9 - 124,4	103,4 - 142,3
Ingénieur,e robotique	73,4 - 96,4	82,6 - 110,5	93,8 - 124,7
ingénieur-e assurance qualité	62,5 - 82,0	70,3 - 94,0	79,8 - 105,9
ingénieur-e automatisation	57,3 - 76,0	65,6 - 88,5	75,3 - 101,0
ingénieur-e chimiste	70,6 - 102,5	89,7 - 130,0	110,1 - 150,2
ingénieur-e d'applications	76,6 - 101,1	88,2 - 118,4	101,9 - 134,4
ingénieur-e de machines fixes	56,5 - 71,9	62,0 - 80,2	68,7 - 89,3
ingénieur-e de mise en service et de démarrage	60,9 - 81,0	69,9 - 94,8	80,8 - 108,3
ingénieur-e de projets	86,9 - 111,4	94,2 - 123,2	103,9 - 137,5
ingénieur-e de service	55,9 - 72,9	62,5 - 83,4	71,0 - 96,1
ingénieur-e d'essai en génie électrique	70,7 - 94,9	82,1 - 112,4	95,9 - 130,0
ingénieur-e d'usine	64,3 - 85,5	73,8 - 100,1	85,2 - 114,1
ingénieur-e électrique	65,6 - 91,3	80,1 - 113,1	97,0 - 132,4

ingénieur-e électronique	79,6 - 103,9	88,7 - 117,9	99,8 - 132,3
ingénieur-e en amélioration continue	79,5 - 103,8	88,5 - 117,7	99,5 - 132,0
ingénieur-e en approvisionnement stratégique	57,6 - 76,1	65,5 - 88,5	75,3 - 101,1
ingénieur-e en automatisation	64,4 - 85,7	74,0 - 100,5	85,6 - 115,3
ingénieur-e en contrôle de la qualité	69,5 - 92,3	79,5 - 107,5	91,3 - 122,0
ingénieur-e en estimation	73,1 - 97,3	83,9 - 114,0	97,0 - 131,0
ingénieur-e en mécanique du bâtiment	58,9 - 78,0	67,2 - 90,6	77,1 - 102,9
ingénieur-e en procédés	62,8 - 83,6	72,1 - 97,9	83,4 - 111,6
ingénieur-e fiabilité/maintenance	69,8 - 90,9	80,3 - 106,6	92,9 - 122,0
ingénieur-e industriel	69,4 - 91,6	78,7 - 106,0	90,0 - 119,9
ingénieur-e mécanique	62,9 - 88,6	78,1 - 111,2	95,6 - 130,4
ingénieur-e qualité	56,5 - 75,0	65,8 - 88,7	76,5 - 101,0
ingénieur-e SCADA	67,0 - 89,1	76,7 - 104,0	88,5 - 118,9
ingénieur-e système	72,0 - 95,1	81,7 - 110,2	93,7 - 125,4
inspecteur/inspectrice de sante et securite	61,4 - 79,8	69,3 - 91,5	78,5 - 103,1
inspecteur/inspectrice en revêtements	39,3 - 51,1	44,6 - 58,9	50,8 - 66,9
inspecteur/inspectrice qualité	41,4 - 52,1	45,5 - 58,5	50,9 - 66,0
planificateur maintenance	55,3 - 69,3	62,4 - 79,5	70,8 - 89,8
planificateur/planificatrice de la demande	51,7 - 70,9	61,9 - 85,3	72,8 - 97,6
planificateur/planificatrice de production	49,8 - 65,5	57,2 - 75,9	65,2 - 84,9
spécialiste en logistique	47,6 - 61,2	53,9 - 70,3	61,3 - 80,0
spécialiste en santé et sécurité	70,5 - 92,6	80,7 - 108,0	93,0 - 123,2
spécialiste excellence opérationnelle	75,0 - 97,8	83,4 - 110,8	93,7 - 124,1
technicien-ne assurance/contrôle de la qualité	56,0 - 73,8	64,6 - 86,2	74,3 - 98,9
technicien-ne assurance/qualité	65,3 - 85,1	74,0 - 98,1	84,3 - 110,9
technicien-ne contrôle de la qualité	40,7 - 52,1	45,1 - 58,8	50,6 - 65,8
technicien-ne électronique	56,7 - 73,0	63,3 - 83,1	71,4 - 93,9

technicien·ne en génie électrique	58,0 - 74,0	66,0 - 85,5	75,3 - 97,4
technicien·ne en génie mécanique	53,3 - 69,4	60,5 - 80,1	68,9 - 90,3

marketing

haute direction (revenue de l'entreprise)	10 M\$	100 M\$	1000 M\$
vice président marketing & ventes	92,7 - 167,8	129,3 - 234,4	176,0 - 318,8
vice-président·e des communications	104,3 - 159,2	141,0 - 215,7	181,7 - 277,7
vice-président·e du marketing	104,2 - 188,6	145,3 - 263,4	197,3 - 357,3
marketing et communications	junior	interm.	sénior
assistant·e chef de produit(s) ou de marque(s)	65,4 - 88,1	76,2 - 104,2	88,6 - 119,6
chargé de projets, marketing	46,7 - 61,8	53,4 - 71,7	61,2 - 81,5
chef de produit(s) ou de marque(s)	90,7 - 116,9	100,9 - 132,4	113,4 - 148,7
conseiller des communications	56,0 - 76,4	66,6 - 91,9	78,4 - 105,0
coordonnateur/coordonnatrice marketing	58,7 - 77,0	66,1 - 88,5	75,2 - 100,4
directeur/directrice des communications	74,0 - 97,0	83,0 - 110,9	94,1 - 125,1
directeur/directrice marketing	102,4 - 138,2	119,5 - 163,7	139,3 - 187,2
graphiste	51,3 - 67,4	58,9 - 78,4	67,5 - 88,8
spécialiste de contenu	55,1 - 72,4	63,3 - 84,8	73,1 - 96,9
spécialiste évènementiel	45,6 - 62,1	54,2 - 74,6	63,8 - 85,6
spécialiste marketing	50,9 - 67,4	58,2 - 78,3	66,7 - 88,8
marketing numérique			
analyste marketing web	55,9 - 72,3	62,8 - 82,8	71,1 - 93,5
directeur/directrice marketing numérique	71,6 - 94,0	80,5 - 107,9	91,6 - 123,2
directeur·e e-commerce	112,8 - 140,2	142,8 - 177,7	180,7 - 224,7
gestionnaire de contenu marketing	61,5 - 81,1	69,8 - 94,0	79,9 - 107,4
gestionnaire des médias sociaux	62,4 - 86,1	75,3 - 104,4	89,1 - 121,4



gestionnaire e-commerce	81,9 - 107,2	91,5 - 122,2	103,7 - 139,2
spécialiste marketing numérique	50,5 - 66,6	58,4 - 78,4	67,8 - 89,6

métiers spécialisés

	junior	interm.	sénior
assembleur/assembleuse mécanique	58,2 - 66,1	63,2 - 71,9	70,2 - 84,1
constructeur/constructrice de machines	65,0 - 72,0	67,1 - 77,1	75,5 - 89,3
électricien de chantier	79,2 - 86,1	84,1 - 90,4	89,0 - 101,4
électricien·ne d'entretien	79,0 - 85,1	83,4 - 89,9	87,9 - 99,1
électromécanicien·ne	61,8 - 73,4	68,7 - 77,9	75,5 - 87,3
machiniste contrôle numérique	60,8 - 74,4	68,4 - 80,1	76,1 - 88,9
machiniste conventionnel	60,4 - 73,4	67,1 - 81,2	75,9 - 86,9
mécanicien de chantier	79,1 - 84,2	82,3 - 90,6	87,5 - 101,2
mécanicien de poids lourd	78,2 - 82,8	81,7 - 85,4	83,9 - 95,8
mécanicien·ne d'entretien	78,2 - 84,1	82,7 - 88,1	85,3 - 95,8
mécanicien·ne d'équipement lourd	78,4 - 83,2	79,9 - 86,3	83,1 - 101,2
mécanicien·ne industriel	78,2 - 85,0	83,1 - 90,4	87,4 - 99,9
outilleur/outilleuse/ajusteur/ajusteuse	60,8 - 74,4	68,4 - 80,1	76,1 - 88,9
programmeur/programmeuse CNC	63,2 - 75,2	73,4 - 85,3	82,1 - 94,6
soudeur/soudeuse	45,7 - 60,1	56,4 - 69,7	65,1 - 79,9
soudeur-assembleur	60,1 - 73,8	69,2 - 82,1	80,1 - 92,1
technicien·ne de service	78,4 - 83,2	79,9 - 86,3	83,1 - 101,2
technicien·ne en automatisation	55,5 - 66,4	64,0 - 78,1	76,0 - 91,1

santé

	junior	interm.	sénior
agent à la prise de rendez-vous	34,0 - 42,5	38,1 - 48,7	42,9 - 54,8
analyste aux dossiers médicaux	47,2 - 61,8	52,3 - 69,9	58,7 - 78,8

assistant administratif médicale	35,4 - 43,8	38,9 - 49,0	42,9 - 53,8
assistant technique en pharmacie	35,9 - 45,1	40,3 - 51,3	45,1 - 55,1
chef d'équipe / superviseur infirmière	77,9 - 99,9	88,8 - 114,6	100,4 - 128,3
commis à la facturation médicale	38,4 - 49,2	44,0 - 56,8	50,0 - 63,7
commis aux dossiers médicaux	37,8 - 47,2	42,5 - 53,8	48,0 - 58,1
conseiller en invalidité	40,3 - 53,2	47,4 - 62,6	54,6 - 70,8
conseiller gestion lésion professionnelle	48,0 - 55,0	55,0 - 65,0	65,0 - 85,0
coordonnateur/coordonnatrice médical / de cliniques	48,1 - 61,0	53,5 - 69,2	60,3 - 78,8
gérant de la pharmacie	103,9 - 138,9	117,6 - 159,6	133,5 - 180,1
gestionnaire clinique santé	73,8 - 94,7	80,3 - 105,1	88,7 - 117,4
gestionnaire de clinique dentaire	53,7 - 69,0	58,8 - 77,1	65,2 - 86,1
gestionnaire de dossiers d'invalidité	50,8 - 64,6	54,8 - 71,2	60,3 - 80,0
gestionnaire en soins infirmiers	89,9 - 116,6	97,5 - 129,5	108,2 - 147,4
pharmacien(ne)	100,2 - 126,2	111,3 - 141,5	123,5 - 155,1
réceptionniste médicale	35,4 - 45,3	41,3 - 52,4	46,5 - 55,7
représentants des services aux patients (unilingues ou bilingues)	35,3 - 42,8	39,6 - 49,1	44,8 - 55,7
secrétaire dentaire	44,0 - 54,0	52,0 - 65,0	55,0 - 72,8
secrétaire médical(e)	38,1 - 48,2	42,3 - 54,3	47,1 - 59,7
spécialiste du remboursement des frais médicaux	39,6 - 52,4	46,0 - 61,4	52,9 - 69,0

soutien d'affaires et opérations

professionnels des services administratifs	junior	interm.	sénior
adjoint à la répartition	50,0 - 63,3	56,3 - 72,0	63,3 - 80,8
adjoint à l'estimation	53,0 - 57,8	56,3 - 58,5	59,5 - 63,2
adjoint chargé de projets	48,0 - 63,2	52,7 - 71,0	58,9 - 80,5
adjoint-e à la direction	57,2 - 77,7	66,6 - 91,7	77,2 - 104,6

adjoint-e à la direction (bilingue)	58,4 - 79,0	68,0 - 93,2	78,5 - 105,9
adjoint-e administratif	41,0 - 51,8	44,6 - 57,6	49,5 - 64,7
adjoint-e administratif (bilingue)	46,0 - 55,3	47,9 - 58,3	52,3 - 61,6
adjoint-e aux achats	40,2 - 51,9	46,5 - 59,9	52,6 - 66,1
adjoint-e aux ventes	43,0 - 53,6	47,4 - 60,7	53,7 - 70,3
adjoint-e juridique	48,3 - 65,8	57,4 - 78,5	66,9 - 88,9
adjoint-e juridique de direction	63,6 - 69,5	69,5 - 76,8	75,0 - 83,6
adjoint-e marketing	43,0 - 53,6	47,4 - 60,7	53,6 - 70,1
administrateur/administratrice de bail	49,5 - 64,5	57,1 - 75,1	65,5 - 85,7
administrateur/administratrice de propriété	39,2 - 51,0	43,8 - 58,5	50,0 - 67,7
administrateur/administratrice des ventes	45,0 - 59,9	51,8 - 69,9	59,7 - 79,8
assistant-e virtuelle	36,4 - 44,7	40,2 - 49,8	44,0 - 53,8
commis à la facturation	39,1 - 49,9	44,5 - 56,6	49,6 - 61,6
commis à la saisie de données	36,9 - 46,1	41,6 - 52,3	46,4 - 55,9
commis à la saisie des commandes	32,2 - 39,9	36,7 - 46,2	41,2 - 49,4
commis à l'approvisionnement	37,0 - 46,5	41,5 - 52,6	46,1 - 57,7
commis à l'inventaire	38,3 - 47,9	43,3 - 54,8	48,8 - 61,5
commis administratif	39,3 - 48,5	43,5 - 54,0	47,8 - 58,5
commis au classement	36,7 - 47,2	43,0 - 54,3	48,1 - 57,5
commis au courrier	38,4 - 47,4	43,1 - 52,7	47,1 - 55,3
commis aux avantages sociaux	40,3 - 51,4	46,0 - 59,5	52,5 - 67,6
commis aux commandes	36,5 - 45,6	41,2 - 52,0	46,1 - 57,4
commis aux réclamations	39,9 - 50,1	45,2 - 57,3	51,1 - 64,5
commis de bureau	40,2 - 49,1	43,8 - 54,3	48,2 - 60,3
conseiller/conseillère en services	52,6 - 56,9	56,0 - 61,0	60,5 - 65,3
coordinateur de projet	38,5 - 52,1	44,0 - 60,9	50,8 - 69,7
coordonnateur/coordonnatrice à l'inventaire	47,5 - 60,2	52,8 - 68,1	59,3 - 77,0

coordonnateur/coordonnatrice administratif	45,6 - 56,3	51,2 - 63,6	57,2 - 68,3
coordonnateur/coordonnatrice aux achats	54,6 - 70,8	61,5 - 81,3	70,0 - 93,0
coordonnateur/coordonnatrice de la logistique	48,8 - 64,0	56,8 - 74,8	65,2 - 85,0
coordonnateur/coordonnatrice de services	39,2 - 50,3	43,6 - 57,3	49,4 - 65,2
coordonnateur/coordonnatrice des pièces	34,4 - 45,8	38,7 - 52,4	43,4 - 58,5
coordonnateur/coordonnatrice des relations avec les donateurs	53,0 - 69,0	61,2 - 81,3	71,1 - 94,2
coordonnateur/coordonnatrice des ventes	51,7 - 63,3	55,6 - 69,8	61,4 - 79,3
coordonnateur/coordonnatrice du crédit-bail	45,8 - 59,7	52,9 - 69,4	60,5 - 78,9
coordonnateur/coordonnatrice RH	40,1 - 50,9	45,3 - 57,3	50,0 - 61,7
directeur/directrice administratif	61,4 - 78,7	66,8 - 87,3	73,8 - 97,5
gestionnaire de bureau	55,2 - 71,2	60,7 - 79,6	67,4 - 89,0
gestionnaire de la paie	46,5 - 60,6	52,9 - 70,0	60,4 - 80,0
gestionnaire de propriété	61,8 - 81,2	69,8 - 93,7	79,7 - 107,6
gestionnaire des contrats	97,0 - 122,6	108,5 - 139,9	123,0 - 159,6
réceptionniste	35,6 - 43,9	39,0 - 49,6	43,7 - 56,6
réceptionniste (bilingue)	46,3 - 50,6	53,3 - 55,8	57,3 - 67,9
réceptionniste virtuelle	41,3 - 44,5	44,5 - 48,9	47,6 - 52,1
représentant,e des commandes (clerical)	42,3 - 48,9	48,0 - 53,0	53,5 - 58,3
spécialiste des services documentaires	34,3 - 43,2	39,3 - 49,4	43,9 - 51,7
spécialiste en documentation	40,9 - 53,6	48,9 - 62,1	55,0 - 65,8

soutien industriel

	junior	interm.	sénior
aide-opérateur/opératrice de machine	18,1 - 22,6	20,7 - 25,9	23,3 - 28,8
assembleur/assembleuse	17,2 - 21,6	19,3 - 24,8	21,8 - 28,1
assembleur/assembleuse de composants électroniques	18,2 - 23,7	20,6 - 26,1	22,6 - 28,6
cariste/conducteur de chariot élévateur	19,3 - 23,6	21,2 - 26,1	23,9 - 29,0

chauffeur/chauffeuse de livraison/transport	19,2 - 23,5	21,8 - 25,6	23,2 - 28,6
commis à l'emballage	17,5 - 22,0	19,3 - 24,9	21,7 - 28,2
commis à l'expédition et à la réception	18,4 - 22,7	20,7 - 26,0	23,5 - 29,5
commis à l'inventaire	18,4 - 23,0	20,8 - 26,4	23,5 - 29,6
commis aux pièces	18,0 - 22,0	19,6 - 25,2	20,9 - 28,1
commis d'entrepôt	18,5 - 23,5	21,7 - 27,1	24,3 - 28,6
concierge/gardien	18,0 - 20,7	19,9 - 22,3	20,8 - 23,7
conducteur/conductrice de camion à mât rétractable	19,7 - 23,8	21,8 - 26,1	23,9 - 29,2
conducteur/conductrice de chariot élévateur à contrepoids	19,3 - 23,6	21,2 - 26,1	23,9 - 29,0
conducteur/conductrice de chariot élévateur à fourche pour le ramassage des commandes	19,8 - 23,7	21,6 - 26,4	24,1 - 29,1
expéditeur/réceptionnaire	19,1 - 23,0	20,5 - 25,5	22,7 - 28,4
journalier/journalière de production	17,5 - 20,1	19,0 - 22,7	20,5 - 25,7
manutentionnaire de matériaux	18,5 - 22,7	20,4 - 26,3	23,2 - 28,4
opérateur/opératrice de machine	18,8 - 24,5	21,4 - 28,4	24,5 - 32,3
opérateur/opératrice de presse	19,5 - 25,5	22,3 - 29,3	25,2 - 32,8
peintre industriel	19,0 - 23,6	21,4 - 25,9	23,5 - 29,1
préparateur/préparatrice de commandes	17,5 - 22,0	19,3 - 24,9	21,7 - 28,2
préposé à la fabrication	17,5 - 20,1	19,0 - 22,7	20,5 - 25,7
travaux généraux légers	17,3 - 20,4	18,8 - 24,1	21,4 - 25,8
travaux généraux lourds	18,5 - 23,6	21,4 - 27,3	24,3 - 29,4

technologies

architecture	junior	interm.	sénior
architecte (solutions/technique)	85,9 - 107,0	95,8 - 121,4	107,9 - 136,3
architecte d'application	99,7 - 133,4	112,9 - 154,2	129,3 - 177,3
architecte infonuagique	91,2 - 114,6	103,0 - 131,6	117,0 - 147,8



architecte SOA	90,0 - 99,0	105,0 - 117,0	120,0 - 145,0
direction/leadership			
analyste d'affaire	67,3 - 87,0	75,3 - 99,4	85,3 - 112,4
coordonnateur centre de service informatique	70,0 - 80,0	85,0 - 95,0	95,0 - 115,0
directeur/directrice des technologies de l'information	99,5 - 133,0	126,1 - 168,8	158,2 - 211,8
gestionnaire des technologies de l'information	91,9 - 122,4	105,2 - 142,8	121,4 - 164,3
responsable du développement	95,0 - 110,0	115,0 - 125,0	125,0 - 155,0
données et analyse de données			
administrateur/administratrice de bases de données	72,9 - 98,6	85,5 - 117,4	100,0 - 134,5
analyste de données	68,5 - 91,4	78,8 - 107,0	91,0 - 121,8
architecte de données	72,2 - 95,1	83,0 - 111,4	95,9 - 127,2
architecte de données BI	92,6 - 124,2	103,6 - 141,6	117,2 - 160,4
développeur/développeuse en intelligence d'affaires	70,8 - 91,6	79,3 - 104,5	89,5 - 117,0
ingénieur-e de données massives	83,3 - 108,9	93,0 - 124,2	105,3 - 140,7
ingénieur-e des données	69,3 - 92,4	79,6 - 108,1	92,0 - 123,1
scientifique des données	78,8 - 105,9	91,4 - 124,8	106,2 - 142,1
gestion de projets			
analyste des systèmes de gestion	71,2 - 93,5	81,4 - 108,9	93,7 - 124,6
chef du bureau de projet	75,0 - 95,0	95,0 - 120,0	120,0 - 130,0
coach agile	73,2 - 94,7	83,3 - 109,6	95,3 - 125,0
coordinateur de projet	65,3 - 81,3	73,0 - 92,8	82,6 - 104,9
gestionnaire de programme	78,0 - 88,0	90,0 - 98,0	100,0 - 135,0
gestionnaire de projets (infrastructure)	98,1 - 132,9	111,2 - 153,8	127,5 - 177,0
gestionnaire de projets (logiciel)	92,7 - 123,1	103,8 - 140,4	117,5 - 159,5
gestionnaire de projets ERP	92,3 - 123,2	100,6 - 137,1	111,6 - 153,9
gestionnaire du produit	82,6 - 113,8	95,9 - 134,2	111,6 - 154,3
gestionnaire, développement organisationnel	69,7 - 93,7	81,1 - 111,7	95,5 - 131,0

propriétaire de produit	77,6 - 102,1	88,9 - 118,7	102,0 - 134,2
rédacteur/rédactrice technique	59,1 - 76,4	68,6 - 90,0	79,5 - 102,5
scrum master	75,6 - 98,3	85,2 - 113,1	97,2 - 129,6
informatique de réseau/infrastructure			
administrateur/administratrice linux/unix	81,2 - 105,5	91,3 - 121,0	103,9 - 137,5
administrateur/administratrice réseau	64,4 - 85,9	74,1 - 100,6	85,6 - 115,0
analyste en soutien technique	50,6 - 65,9	57,5 - 76,0	65,5 - 86,5
consultant en sécurité infonuagique	85,0 - 96,0	89,0 - 110,0	100,0 - 145,0
devops côté système	80,4 - 111,8	94,6 - 132,9	110,5 - 150,9
gestionnaire des systèmes	72,9 - 95,8	83,4 - 111,4	95,8 - 127,0
gestionnaire en sécurité de l'information	92,6 - 122,9	105,4 - 142,5	121,0 - 163,1
ingénieur-e de réseau	71,5 - 95,0	81,8 - 111,0	94,5 - 127,3
ingénieur-e en sécurité de l'information	75,9 - 101,4	87,4 - 118,7	101,0 - 135,2
ingénieur-e infonuagique	77,4 - 103,5	90,7 - 122,8	105,8 - 139,6
soutien technique	62,1 - 80,9	70,3 - 93,2	80,1 - 105,8
soutien technique (bilingue)	60,0 - 69,0	71,0 - 78,0	79,0 - 85,0
spécialiste en sécurité de l'information	57,9 - 75,7	66,0 - 88,0	75,7 - 99,7
logiciels d'application			
analyste du soutien aux applications	59,6 - 78,6	68,7 - 91,3	78,3 - 102,9
C++ / ingénieur-e systèmes embarqués	73,0 - 94,4	81,7 - 107,6	92,3 - 121,3
concepteur/conceptrice d'interface-utilisateur/d'expérience-utilisateur	69,0 - 88,8	76,7 - 100,6	86,1 - 112,4
consultant en intelligence artificielle	77,4 - 103,9	91,2 - 123,7	106,5 - 141,6
consultant workday	70,0 - 85,0	98,0 - 115,0	115,0 - 135,0
développeur/développeuse ,net/C#	73,0 - 94,4	81,7 - 107,6	92,3 - 121,3
développeur/développeuse d'applications mobiles (iOS/android)	66,6 - 101,7	92,7 - 129,8	111,8 - 141,1
développeur/développeuse de logiciel frontal	68,7 - 90,1	78,5 - 104,8	90,2 - 119,5
développeur/développeuse en apprentissage machine	77,8 - 115,5	104,4 - 145,1	125,0 - 158,4

développeur/développeuse full stack	78,8 - 103,6	90,2 - 120,5	103,6 - 136,8
développeur/développeuse java	71,5 - 92,5	80,0 - 105,4	90,4 - 118,8
développeur/développeuse RPA	54,9 - 71,9	62,8 - 83,4	71,8 - 93,8
développeur/développeuse SQL / bases de données	63,0 - 83,8	72,3 - 98,1	83,5 - 112,1
devops côté développement	66,8 - 89,4	77,2 - 105,5	89,9 - 120,7
directeur du développement et de l'ingénierie	109,9 - 156,0	146,5 - 208,4	192,3 - 273,2
gestionnaire du contrôle/assurance de la qualité	83,1 - 110,1	94,4 - 127,2	107,9 - 144,1
programmeur/programmeuse ERP	73,0 - 94,2	81,5 - 107,4	92,2 - 121,8
quality assurance analyst - manual	63,9 - 84,0	73,3 - 98,1	84,4 - 111,5
testeur/testeuse d'automatisation	75,0 - 95,0	95,0 - 110,0	115,0 - 125,0
testeur/testeuse manuel	50,0 - 66,2	58,1 - 78,0	67,3 - 88,7

ventes

haute direction (revenue de l'entreprise)	10 M\$	100 M\$	1000 M\$
vice-président-e des ventes	136,2 - 175,7	168,3 - 217,0	207,2 - 267,1
ventes corporatives	junior	interm.	sénior
directeur/directrice de compte – équipements informatique	54,8 - 68,5	59,6 - 75,9	65,8 - 84,9
directeur/directrice de compte - logiciel	61,0 - 75,8	65,8 - 83,6	72,4 - 93,5
directeur/directrice des ventes de district	85,7 - 111,2	97,9 - 129,4	112,8 - 148,7
gestionnaire / directeur des ventes	67,5 - 90,2	76,6 - 104,2	87,4 - 117,7
représentant-e des ventes, gestionnaire de compte - biens de consommation	53,4 - 67,4	58,9 - 75,7	65,6 - 84,8
responsable des grands comptes - biens de consommation	77,5 - 99,4	87,2 - 114,1	99,2 - 130,3
ventes industrielles	junior	interm.	sénior
directeur succursale-distribution	80,0 - 95,0	90,0 - 115,0	110,0 - 145,0
gestionnaire de territoire - vente au détails	54,1 - 67,1	58,3 - 74,0	64,2 - 83,4
ingénieur-e aux ventes - distribution	75,0 - 98,1	82,4 - 109,9	91,7 - 122,7

ingénieur-e aux ventes - manufacturier	64,8 - 86,3	73,2 - 99,3	83,2 - 111,9
représentant des ventes internes - distribution	55,1 - 63,9	63,2 - 75,3	75,0 - 77,0
représentant-e des ventes internes en manufacturier	52,3 - 65,7	57,4 - 73,6	63,9 - 82,9
représentant-e des ventes techniques - manufacturier	52,2 - 67,2	59,2 - 77,4	67,4 - 87,4
représentant-e des ventes, gestionnaire de compte - distribution	53,1 - 66,3	57,7 - 73,5	63,7 - 82,3
représentant-e des ventes, gestionnaire de compte - manufacturier	55,3 - 79,1	60,7 - 88,4	67,2 - 98,3

région de york

expérience client

	junior	interm.	sénior
agent-e d'assistance voyage bilingue	43,7 - 55,2	48,9 - 62,2	54,5 - 69,0
agent-e de clavardage bilingue	48,1 - 61,1	53,4 - 69,1	60,0 - 77,7
agent-e de prise de commande bilingue	47,7 - 53,3	49,9 - 62,2	61,1 - 73,3
agent-e de rétention de la clientèle bilingue	42,2 - 51,5	44,9 - 59,6	51,2 - 67,7
agent-e de sondage bilingue	41,1 - 46,6	45,4 - 55,5	51,2 - 59,4
agent-e de télémarketing bilingue	41,1 - 46,6	45,4 - 55,5	51,2 - 59,4
agent-e junior de collection bilingue	41,1 - 49,7	43,8 - 57,0	49,5 - 63,9
chef d'équipe service à la clientèle bilingue	56,5 - 68,3	65,5 - 74,5	72,3 - 80,2
conseiller en assurances bilingue	62,0 - 78,6	67,5 - 87,3	74,6 - 97,8
directeur des opérations de centre d'appels bilingue	69,4 - 89,9	77,8 - 102,3	87,7 - 114,8
formateur/formatrice du service à la clientèle bilingue	54,5 - 63,3	60,1 - 73,6	63,4 - 83,8
gestionnaire du service à la clientèle bilingue	94,8 - 125,0	106,8 - 143,2	121,9 - 162,7
planificateur de personnel bilingue	53,1 - 66,8	57,2 - 73,7	63,1 - 83,3
répartiteur/répartitrice téléphonique bilingue	44,0 - 56,1	50,0 - 64,5	56,8 - 73,3
représentant du service à la clientèle bilingue	46,5 - 54,0	52,2 - 63,1	62,0 - 73,1
représentant(e) bilingue de la gestion des commandes	47,7 - 53,3	49,9 - 62,2	61,1 - 73,3
représentant-e aux ventes internes bilingue	54,5 - 68,7	59,9 - 77,0	66,8 - 86,7
représentant-e du soutien technique - niveau 1 bilingue	58,1 - 76,6	66,3 - 88,3	75,0 - 99,4
responsable de la collecte de fonds	41,1 - 46,6	45,4 - 55,5	51,2 - 59,4
superviseur-e du service à la clientèle bilingue	63,8 - 84,1	72,2 - 96,6	82,1 - 109,8
superviseur-e ventes internes bilingue	76,9 - 103,0	87,4 - 118,9	99,8 - 134,5

finance et comptabilité

	1 an	3 ans	5 ans	10 ans
analyste - budget et performance financières	123,4 - 149,5	133,2 - 160,9	142,7 - 172,0	163,6 - 193,3
analyste d'affaire	91,8 - 110,3	99,3 - 119,3	106,6 - 128,0	122,8 - 147,1
analyste de la trésorerie	74,5 - 89,4	79,9 - 95,9	85,1 - 102,1	96,9 - 116,3
analyste financier	78,6 - 81,6	83,5 - 87,1	88,8 - 93,1	94,2 - 98,1
auditeur/auditrice externe	75,8 - 91,3	82,5 - 99,2	89,0 - 106,9	103,0 - 123,7
commis à la facturation	50,7 - 51,5	53,7 - 55,9	58,6 - 62,4	64,0 - 66,2
commis à la paie	58,6 - 60,6	63,8 - 66,2	70,1 - 72,8	75,2 - 78,6
commis aux comptes à payer	50,1 - 52,8	53,2 - 56,3	58,4 - 63,6	65,0 - 68,8
commis aux comptes recevables	50,1 - 51,1	52,2 - 54,2	57,4 - 59,5	62,6 - 67,8
commis comptable	49,0 - 53,2	54,2 - 57,9	58,4 - 61,4	60,5 - 63,6
comptable	76,8 - 78,2	82,3 - 86,6	91,8 - 99,4	105,3 - 113,7
comptable de coûts de revient	73,1 - 79,1	87,9 - 90,9	96,4 - 100,0	101,2 - 107,3
comptables de propriétés	75,3 - 80,6	82,5 - 85,9	88,8 - 93,8	- - -
contrôleur-e	121,4 - 211,2	169,9 - 292,1	218,2 - 374,6	275,8 - 450,5
contrôleur-e adjoint	131,8 - 166,9	142,8 - 180,1	153,3 - 192,9	177,0 - 218,6
directeur de la trésorerie	114,2 - 138,7	123,4 - 149,6	132,4 - 159,9	- - -
directeur/directrice - budget et performance financières	158,6 - 205,9	200,4 - 260,4	242,5 - 315,1	- - -
directeur/directrice aux comptes payables	87,6 - 89,7	93,9 - 99,1	105,3 - 109,5	110,6 - 114,7
directeur/directrice aux comptes recevables	89,7 - 90,7	99,1 - 100,1	107,4 - 113,7	114,7 - 119,9
directeur/directrice de la comptabilité	116,4 - 125,2	127,2 - 134,5	135,6 - 137,7	152,5 - 153,3
directeur/directrice de la fiscalité	121,0 - 148,3	129,7 - 158,7	138,4 - 168,9	158,5 - 192,3
directeur/directrice de la vérification interne	129,7 - 158,7	139,3 - 170,0	148,5 - 180,9	169,3 - 205,5
directeur/directrice de l'information financière	138,7 - 167,3	148,7 - 179,0	158,4 - 190,3	180,8 - 216,9
directeur/directrice des finances	154,1 - 199,9	197,0 - 256,1	238,0 - 309,2	- - -
directeur/directrice du service de crédit et de recouvrement	88,7 - 91,8	93,9 - 97,0	99,1 - 105,6	110,1 - 114,7
directeur/directrice du service de la paie	106,0 - 114,7	123,1 - 128,8	134,1 - 140,8	146,1 - 158,8

fiscaliste	56,0 - 67,3	61,8 - 74,4	67,5 - 81,0	79,2 - 95,0
spécialiste de la facturation	52,2 - 54,3	56,3 - 59,5	61,5 - 65,7	67,8 - 72,0
spécialiste du crédit et du recouvrement	50,1 - 51,1	54,8 - 64,7	65,7 - 67,8	73,0 - 78,2
superviseur-e de la comptabilité	82,3 - 85,8	89,9 - 94,3	98,1 - 102,9	109,5 - 114,9
superviseur-e du service de crédit et de recouvrement	62,8 - 67,9	76,6 - 82,8	85,8 - 88,9	93,7 - 97,5
superviseur-e du service de la paie	120,4 - 82,5	84,3 - 86,0	91,1 - 94,0	97,4 - 105,3
technicien-ne au service de la paie	68,4 - 69,9	74,4 - 76,5	79,8 - 81,7	86,2 - 91,1
teneur/teneuse de livres	51,1 - 54,2	57,4 - 59,5	61,5 - 63,6	67,8 - 76,3
vérificateur/vérificatrice interne	73,7 - 88,8	81,6 - 98,1	89,1 - 107,1	104,5 - 125,4
haute direction (revenue de l'entreprise)		10 M\$	100 M\$	1000 M\$
chef/cheffe de la direction financière		177,3 - 305,0	257,3 - 443,1	356,2 - 613,2
vice-président des finances		128,0 - 221,3	182,7 - 312,7	251,1 - 430,1
vice-président-e de l'audit interne		154,9 - 203,4	193,1 - 253,7	232,9 - 306,1

gestion industrielle

	junior	interm.	sénior
chef d'équipe mécanicien	83,2 - 84,5	87,4 - 90,0	92,0 - 99,4
directeur de la chaîne d'approvisionnement	128,7 - 155,0	167,0 - 199,5	202,8 - 242,9
Directeur de la Planification	136,1 - 174,4	167,8 - 214,5	204,9 - 262,4
directeur/directrice d'entrepôt	85,0 - 111,0	94,5 - 125,9	106,3 - 141,4
directeur/directrice d'usine	116,9 - 161,1	139,9 - 192,5	165,0 - 222,2
directeur/directrice de fabrication	134,4 - 161,5	171,8 - 205,5	209,6 - 251,0
directeur/directrice de l'ingénierie	107,1 - 143,8	122,4 - 165,5	140,6 - 187,0
directeur/directrice de l'approvisionnement	122,4 - 159,9	161,5 - 208,5	193,5 - 250,6
directeur/directrice de projets	112,4 - 136,2	141,4 - 171,2	173,3 - 209,8
directeur/directrice des achats	122,4 - 159,9	161,5 - 208,5	193,5 - 250,6
directeur/directrice des opérations	127,6 - 169,8	167,3 - 222,5	211,2 - 280,8

directeur-e qualité	109,6 - 147,7	138,7 - 183,5	168,2 - 222,3
gestionnaire d'atelier de soudure	62,8 - 72,3	71,0 - 87,0	81,1 - 105,3
gestionnaire d'atelier d'usinage	65,3 - 84,0	72,5 - 95,0	81,5 - 107,6
gestionnaire de la chaîne d'approvisionnement	99,1 - 133,2	114,8 - 154,8	132,4 - 172,7
gestionnaire de la logistique	103,4 - 136,7	117,2 - 156,1	133,4 - 175,5
gestionnaire de l'approvisionnement	99,2 - 130,6	109,7 - 146,6	123,0 - 163,9
gestionnaire de maintenance/entretien	67,2 - 88,2	76,8 - 101,7	87,2 - 113,6
gestionnaire de production	105,1 - 138,8	119,1 - 158,9	136,1 - 178,9
gestionnaire des achats	118,9 - 155,7	134,3 - 176,5	151,7 - 197,1
gestionnaire des opérations	86,5 - 118,3	99,6 - 137,9	114,5 - 155,5
gestionnaire du contrôle d'inventaire	66,8 - 87,3	74,7 - 99,5	84,4 - 112,6
gestionnaire du contrôle/assurance de la qualité	99,3 - 129,3	109,9 - 145,1	123,1 - 161,5
superviseur d'atelier de soudure	58,0 - 75,5	65,6 - 86,7	74,4 - 98,0
superviseur de logistique	53,5 - 68,5	60,0 - 78,0	70,0 - 100,0
superviseur-e de l'entretien	64,0 - 83,7	72,8 - 96,9	83,4 - 110,7
superviseur-e de production	60,9 - 78,3	67,6 - 88,6	76,1 - 100,2
superviseur-e d'entrepôt	56,5 - 73,9	64,3 - 85,5	73,5 - 97,0
surveillant-e de chantier	99,0 - 129,7	108,7 - 144,6	121,1 - 161,3

ingénierie

construction	junior	interm.	sénior
architecte	66,3 - 86,5	73,9 - 98,4	83,5 - 111,5
chargé de projets de construction	83,3 - 115,0	96,7 - 135,6	112,8 - 155,0
chargé-e de projet civil	86,2 - 114,8	97,2 - 131,6	110,4 - 148,6
concepteur/conceptrice mécanique	55,4 - 73,0	63,7 - 84,9	73,0 - 96,1
concepteur/ingénieur en génie électrique	79,7 - 104,7	89,6 - 120,1	102,0 - 136,8

contremaître	56,8 - 73,4	63,5 - 83,6	71,8 - 94,8
coordinateur de projet	40,0 - 54,5	46,0 - 63,8	53,1 - 73,2
coordonnateur/coordonnatrice BIM/VDC	68,5 - 89,3	76,3 - 101,6	86,2 - 115,1
dessinateur structure de bâtiment	69,3 - 91,9	79,1 - 106,9	90,9 - 121,3
dessinateur/dessinatrice	58,5 - 73,2	65,8 - 83,8	74,6 - 95,0
dessinateur/dessinatrice en architecture	57,5 - 74,5	66,8 - 88,3	78,3 - 104,1
dessinateur/dessinatrice en génie civil	59,0 - 73,6	66,1 - 84,0	74,7 - 95,2
dessinateur/dessinatrice en mécanique du bâtiment	53,4 - 68,4	59,9 - 77,8	67,5 - 87,0
dessinateur/dessinatrice mécanique	69,3 - 91,9	79,1 - 106,9	90,9 - 121,3
directeur/directrice de l'ingénierie	107,1 - 143,8	122,4 - 165,5	140,6 - 187,0
directeur/directrice de la construction	123,2 - 160,9	164,1 - 212,1	202,4 - 262,2
directeur/directrice de la santé et sécurité	65,1 - 83,7	74,8 - 97,5	85,9 - 110,8
directeur/directrice de projets	112,4 - 136,2	141,4 - 171,2	173,3 - 209,8
directeur/directrice des opérations	127,6 - 169,8	167,3 - 222,5	211,2 - 280,8
directeur/directrice général	102,5 - 110,4	108,6 - 123,8	115,2 - 148,2
estimeur/estimeuse	70,7 - 93,6	82,3 - 100,5	93,8 - 132,9
gestionnaire de la construction	95,6 - 125,3	104,8 - 139,8	117,0 - 156,5
gestionnaire de projets	80,5 - 110,8	93,5 - 130,5	108,6 - 149,1
gestionnaire des achats	118,9 - 155,7	134,3 - 176,5	151,7 - 197,1
gestionnaire des contrats	61,9 - 81,7	70,2 - 94,4	80,2 - 107,4
gestionnaire des opérations	86,5 - 118,3	99,6 - 137,9	114,5 - 155,5
gestionnaire immobilier	64,0 - 83,7	72,8 - 96,9	83,4 - 110,7
ingénieur-e civil	68,5 - 92,7	80,4 - 110,1	93,8 - 125,6
ingénieur-e de projet civil	79,7 - 109,3	92,1 - 128,5	107,0 - 148,0
ingénieur-e de projets	91,7 - 117,5	99,5 - 129,8	109,6 - 144,7
ingénieur-e électrique	69,1 - 96,3	84,5 - 119,2	102,4 - 139,4
ingénieur-e en environnement	66,9 - 89,4	77,1 - 104,9	89,5 - 120,6

ingénieur-e en mécanique du bâtiment	62,0 - 82,3	70,8 - 95,6	81,3 - 108,6
ingénieur-e en structure	74,5 - 98,9	85,1 - 115,2	98,1 - 131,6
ingénieur-e mécanique	66,2 - 93,5	82,4 - 117,3	100,9 - 137,4
ingénieur-e qualité	73,3 - 97,5	83,9 - 113,4	96,4 - 128,6
modélisateur/modélisatrice de bâtiment /concepteur de bâtiment	70,5 - 90,1	81,3 - 103,2	88,1 - 115,7
rédacteur/rédactrice de spécifications	56,4 - 72,5	63,7 - 83,2	72,3 - 94,0
responsable de terrain	71,2 - 94,1	80,8 - 109,0	92,9 - 126,0
responsable des services techniques	105,2 - 139,7	120,3 - 161,1	138,3 - 182,8
spécialiste en santé et sécurité	74,3 - 97,7	85,1 - 114,0	98,2 - 129,9
superviseur-e de chantier mécanique	55,5 - 71,3	62,7 - 82,0	71,4 - 93,8
superviseur-e de terrain	70,6 - 92,6	79,2 - 105,5	89,4 - 118,7
surintendant de chantier	85,6 - 125,2	103,6 - 150,7	145,1 - 196,4
technicien en architecture	89,5 - 118,6	103,1 - 138,7	119,5 - 156,9
technicien-ne en génie électrique	60,7 - 77,6	69,1 - 89,7	79,0 - 102,1
technicien-ne en génie mécanique	55,7 - 72,8	63,3 - 84,0	72,2 - 94,8
technologue en génie civil	48,1 - 65,1	57,4 - 78,1	67,4 - 89,0
fabrication			
acheteur maintenance	44,6 - 57,0	51,6 - 75,0	65,0 - 90,0
acheteur/acheteuse	60,7 - 79,4	69,1 - 91,9	79,1 - 105,1
analyste aux inventaires	55,2 - 71,5	62,0 - 81,8	70,3 - 93,2
analyste chaîne d'approvisionnement	60,0 - 75,6	75,0 - 87,4	74,3 - 99,0
approvisionneur	60,7 - 79,4	69,1 - 91,9	79,1 - 105,1
concepteur électronique	60,3 - 76,2	68,7 - 88,1	78,5 - 100,1
concepteur/conceptrice électrique	77,0 - 102,2	87,9 - 118,8	101,2 - 136,2
concepteur/conceptrice mécanique	55,4 - 73,0	63,7 - 84,9	73,0 - 96,1
concepteur/ingénieur en automatisation	59,9 - 79,8	68,7 - 92,9	79,0 - 105,9
dessinateur/dessinatrice en mécanique du bâtiment	53,4 - 68,4	59,9 - 77,8	67,5 - 87,0

dessinateur/dessinatrice mécanique	56,5 - 73,3	63,5 - 84,5	72,9 - 98,8
estimateur/estimatrice	64,6 - 84,0	71,7 - 95,1	80,6 - 107,7
gestionnaire de projets	80,5 - 110,8	93,5 - 130,5	108,6 - 149,1
Ingénieur,e robotique	77,4 - 101,8	87,1 - 116,6	120,0 - 131,4
ingénieur-e assurance qualité	65,8 - 86,5	74,2 - 99,3	84,2 - 111,7
ingénieur-e automatisation	59,9 - 79,8	68,7 - 92,9	79,0 - 105,9
ingénieur-e chimiste	74,5 - 108,2	94,7 - 136,9	116,1 - 157,8
ingénieur-e d'applications	93,2 - 123,6	107,6 - 144,4	124,6 - 162,5
ingénieur-e de machines fixes	58,9 - 75,1	64,6 - 83,9	71,8 - 93,4
ingénieur-e de mise en service et de démarrage	63,6 - 84,8	73,1 - 99,2	84,5 - 113,3
ingénieur-e de projets	91,7 - 117,5	99,5 - 129,8	109,6 - 144,7
ingénieur-e de service	58,4 - 76,4	65,4 - 87,5	74,4 - 100,8
ingénieur-e d'essai en génie électrique	74,6 - 100,2	86,6 - 118,6	101,3 - 136,9
ingénieur-e d'usine	67,7 - 90,3	77,8 - 105,6	90,0 - 120,4
ingénieur-e électrique	69,1 - 96,3	84,5 - 119,2	102,4 - 139,4
ingénieur-e électronique	84,0 - 109,7	93,6 - 124,3	105,3 - 139,3
ingénieur-e en amélioration continue	97,8 - 128,1	109,1 - 144,7	122,8 - 161,0
ingénieur-e en approvisionnement stratégique	70,8 - 93,5	80,5 - 109,0	92,6 - 124,8
ingénieur-e en automatisation	67,8 - 90,5	78,0 - 106,1	90,4 - 121,6
ingénieur-e en contrôle de la qualité	73,3 - 97,5	83,9 - 113,4	96,4 - 128,6
ingénieur-e en estimation	77,1 - 102,7	88,5 - 120,2	102,4 - 137,9
ingénieur-e en mécanique du bâtiment	62,0 - 82,3	70,8 - 95,6	81,3 - 108,6
ingénieur-e en procédés	66,2 - 88,3	76,1 - 103,3	88,0 - 117,7
ingénieur-e fiabilité/maintenance	73,6 - 95,9	84,7 - 112,4	98,1 - 128,5
ingénieur-e industriel	73,1 - 96,7	83,1 - 111,8	95,0 - 126,4
ingénieur-e mécanique	66,2 - 93,5	82,4 - 117,3	100,9 - 137,4
ingénieur-e qualité	58,6 - 78,1	68,4 - 92,4	79,6 - 105,2

ingénieur-e SCADA	70,6 - 94,0	81,0 - 109,8	93,5 - 125,3
ingénieur-e système	75,9 - 100,4	86,3 - 116,3	98,9 - 132,1
inspecteur/inspectrice de sante et securite	63,6 - 82,9	72,0 - 95,1	81,6 - 110,0
inspecteur/inspectrice en revêtements	40,4 - 52,9	46,1 - 61,1	52,6 - 69,6
inspecteur/inspectrice général	53,4 - 70,1	60,0 - 79,8	67,6 - 89,6
inspecteur/inspectrice qualité	42,7 - 54,0	47,1 - 60,7	52,7 - 75,0
planificateur maintenance	57,6 - 72,4	65,2 - 83,1	74,0 - 93,8
planificateur/planificatrice de la demande	53,8 - 74,0	64,6 - 89,2	76,1 - 102,0
planificateur/planificatrice de production	51,4 - 67,8	59,1 - 78,7	67,5 - 95,0
spécialiste en logistique	49,7 - 64,2	56,4 - 73,8	64,2 - 84,1
spécialiste en santé et sécurité	74,3 - 97,7	85,1 - 114,0	98,2 - 129,9
spécialiste excellence opérationnelle	78,8 - 102,7	87,7 - 116,3	98,5 - 130,2
technicien-ne assurance/contrôle de la qualité	58,5 - 77,4	67,6 - 90,5	77,9 - 103,8
technicien-ne assurance/qualité	79,4 - 103,8	90,0 - 119,9	102,7 - 135,5
technicien-ne contrôle de la qualité	42,0 - 54,0	46,7 - 61,0	52,4 - 68,4
technicien-ne électronique	59,3 - 76,6	66,3 - 87,2	74,9 - 98,6
technicien-ne en génie électrique	60,7 - 77,6	69,1 - 89,7	79,0 - 102,1
technicien-ne en génie mécanique	55,7 - 72,8	63,3 - 84,0	72,2 - 94,8

marketing

haute direction (revenue de l'entreprise)	10 M\$	100 M\$	1000 M\$
vice président marketing & ventes	96,9 - 174,3	134,9 - 242,2	182,7 - 328,0
vice-président-e des communications	110,4 - 167,5	148,8 - 225,4	190,6 - 288,8
vice-président-e du marketing	108,8 - 195,6	151,3 - 271,7	204,5 - 367,0
marketing et communications	junior	interm.	sénior
assistant-e chef de produit(s) ou de marque(s)	69,1 - 93,2	80,7 - 110,1	93,8 - 126,2

chargé de projets, marketing	48,5 - 64,4	55,5 - 74,9	63,7 - 85,2
chef de produit(s) ou de marque(s)	94,8 - 122,0	105,4 - 138,0	118,4 - 154,9
conseiller des communications	58,9 - 80,6	70,2 - 97,0	82,8 - 110,8
coordonnateur/coordonnatrice marketing	61,5 - 80,9	69,4 - 93,0	79,0 - 105,5
directeur/directrice des communications	77,3 - 101,3	86,7 - 115,8	98,3 - 130,5
directeur/directrice marketing	106,9 - 144,1	124,7 - 170,2	145,1 - 194,1
graphiste	53,2 - 70,1	61,2 - 81,6	70,2 - 92,4
spécialiste de contenu	57,6 - 76,0	66,3 - 89,1	76,8 - 101,8
spécialiste évènementiel	47,5 - 64,8	56,5 - 78,0	66,7 - 89,6
spécialiste marketing	53,3 - 70,8	60,9 - 82,3	69,9 - 93,4

marketing numérique

analyste marketing web	68,1 - 87,9	76,4 - 100,9	86,5 - 114,2
directeur/directrice marketing numérique	74,8 - 98,2	84,1 - 112,7	95,8 - 128,6
directeur-e e-commerce	117,8 - 146,1	148,7 - 184,4	187,4 - 232,3
gestionnaire de contenu marketing	64,1 - 84,8	72,9 - 98,2	83,5 - 112,1
gestionnaire des médias sociaux	65,0 - 90,0	78,7 - 109,0	93,1 - 126,6
gestionnaire e-commerce	85,6 - 111,9	95,6 - 127,5	108,3 - 145,1
spécialiste marketing numérique	52,8 - 69,9	61,2 - 82,4	71,1 - 94,2

métiers spécialisés

	junior	interm.	sénior
assembleur/assembleuse mécanique	58,2 - 66,1	63,2 - 71,9	70,2 - 84,1
constructeur/constructrice de machines	65,0 - 72,0	67,1 - 77,1	75,5 - 89,3
électricien de chantier	79,2 - 86,1	84,1 - 90,4	89,0 - 101,4
électricien-ne d'entretien	79,0 - 85,1	83,4 - 89,9	87,9 - 99,1
électromécanicien-ne	61,8 - 73,4	68,7 - 77,9	75,5 - 87,3
machiniste contrôle numérique	60,8 - 74,4	68,4 - 80,1	76,1 - 88,9

machiniste conventionnel	60,4 - 73,4	67,1 - 81,2	75,9 - 86,9
mécanicien de chantier	79,1 - 84,2	82,3 - 90,6	87,5 - 101,2
mécanicien de poids lourd	78,2 - 82,8	81,7 - 85,4	83,9 - 95,8
mécanicien-ne d'entretien	78,2 - 84,1	82,7 - 88,1	85,3 - 95,8
mécanicien-ne d'équipement lourd	78,4 - 83,2	79,9 - 86,3	83,1 - 101,2
mécanicien-ne industriel	78,2 - 85,0	83,1 - 90,4	87,4 - 99,9
ouilleur/outilleuse/ajusteur/ajusteuse	60,8 - 74,4	68,4 - 80,1	76,1 - 88,9
programmeur/programmeuse CNC	63,2 - 75,2	73,4 - 85,3	82,1 - 94,6
soudeur/soudeuse	45,7 - 60,1	56,4 - 69,7	65,1 - 79,9
soudeur-assembleur	60,1 - 73,8	69,2 - 82,1	80,1 - 92,1
technicien-ne de service	78,4 - 83,2	79,9 - 86,3	83,1 - 101,2
technicien-ne en automatisation	55,5 - 66,4	64,0 - 78,1	76,0 - 91,1

ressources humaines

haute direction (revenue de l'entreprise)	10 M\$	100 M\$	1000 M\$
directeur/directrice de la diversité et de l'inclusion	94,0 - 129,9	118,2 - 163,1	147,1 - 202,7
directeur/directrice de la rémunération globale	129,0 - 166,0	165,4 - 211,3	200,9 - 257,3
directeur/directrice de l'acquisition de talents	107,9 - 148,9	136,4 - 184,6	165,3 - 223,3
directeur/directrice des ressources humaines	112,9 - 155,3	143,6 - 194,1	176,2 - 238,5
directeur/directrice développement des compétences	115,8 - 143,6	144,4 - 176,6	181,1 - 221,8
directeur/directrice, opérations RH	103,0 - 147,5	134,0 - 187,7	166,3 - 232,5
directeur/directrice, santé et sécurité	109,2 - 131,1	141,8 - 167,9	168,2 - 198,8
vice-président-e des ressources humaines / CHRO	135,5 - 222,2	170,1 - 278,5	209,1 - 342,5
ressources humaines	junior	interm.	sénior
adjoin,t,e aux ressources humaines	44,6 - 56,8	50,5 - 64,1	56,0 - 69,5
administrateur/administratrice des avantages sociaux	60,5 - 77,2	67,6 - 88,0	76,5 - 99,8

analyste rémunération	61,5 - 81,2	70,9 - 95,1	81,9 - 108,3
analyste SIRH	77,7 - 102,0	88,7 - 119,0	102,1 - 135,5
concepteur/conceptrice pédagogique	52,5 - 67,9	58,8 - 77,4	66,5 - 87,9
conseiller/conseillère en acquisition de talents	62,5 - 81,4	69,4 - 92,1	78,1 - 104,1
conseiller/conseillère en relations de travail	66,4 - 88,1	75,8 - 102,4	87,1 - 116,7
conseiller/conseillère en ressources humaines	63,4 - 80,5	69,2 - 89,9	77,0 - 101,8
conseiller/conseillère en santé et sécurité	65,1 - 83,7	74,8 - 97,5	85,9 - 110,8
coordonnateur / coordonnatrice, diversité et inclusion	45,9 - 59,0	52,6 - 67,2	58,6 - 72,5
coordonnateur/coordonnatrice au recrutement	41,8 - 55,2	49,0 - 64,6	56,2 - 72,9
coordonnateur/coordonnatrice des ressources humaines	41,9 - 53,4	47,5 - 60,2	52,5 - 64,9
directeur/directrice de la santé et sécurité	94,4 - 122,5	105,7 - 139,5	119,8 - 156,7
gestionnaire des avantages sociaux et de la rémunération	112,7 - 146,4	125,2 - 164,3	140,7 - 184,3
gestionnaire des relations de travail	111,8 - 151,1	131,6 - 177,5	153,4 - 203,6
gestionnaire des ressources humaines	105,9 - 141,9	122,6 - 165,1	142,0 - 187,5
partenaire d'affaires ressources humaines	67,9 - 88,8	75,9 - 101,2	85,9 - 114,5
responsable des ressources humaines	69,7 - 90,0	76,5 - 101,2	85,8 - 115,6
spécialiste de la rémunération	54,3 - 71,6	62,5 - 83,8	72,2 - 95,7
spécialiste, développement des compétences	53,3 - 69,5	60,4 - 80,2	69,1 - 90,9

santé

	junior	interm.	sénior
agent à la prise de rendez-vous	34,9 - 44,6	39,7 - 51,1	45,0 - 57,6
analyste aux dossiers médicaux	49,6 - 65,1	55,0 - 73,7	61,8 - 83,2
assistant administratif médicale	36,2 - 45,3	40,1 - 50,8	44,5 - 55,9
assistant technique en pharmacie	37,1 - 47,3	42,1 - 53,8	47,3 - 57,8
chef d'équipe / superviseur infirmière	82,3 - 105,3	93,7 - 120,6	105,9 - 134,9
commis à la facturation médicale	40,1 - 51,7	46,2 - 59,8	52,6 - 67,1

commis aux dossiers médicaux	38,7 - 48,8	43,9 - 55,8	49,6 - 60,3
conseiller en invalidité	49,6 - 65,1	58,1 - 76,3	66,7 - 86,4
conseiller gestion lésion professionnelle	48,0 - 55,0	55,0 - 65,0	65,0 - 85,0
coordonnateur/coordonnatrice médical / de cliniques	59,5 - 75,0	65,9 - 85,0	74,1 - 96,9
gérant de la pharmacie	127,4 - 167,9	143,7 - 190,5	161,8 - 213,0
gestionnaire clinique santé	90,0 - 116,1	98,1 - 128,9	108,6 - 143,5
gestionnaire de clinique dentaire	56,0 - 72,1	61,4 - 80,5	68,1 - 89,9
gestionnaire de dossiers d'invalidité	62,7 - 79,3	67,5 - 87,4	74,1 - 98,4
gestionnaire en soins infirmiers	110,1 - 142,6	119,5 - 157,3	132,6 - 177,1
infirmier/infirmière	72,2 - 89,7	79,0 - 100,0	87,6 - 111,4
infirmier/infirmière auxiliaire	43,0 - 53,0	51,0 - 68,0	61,0 - 79,0
infirmier/infirmière praticien	91,0 - 112,8	100,9 - 126,9	112,5 - 140,0
pharmacien(ne)	105,7 - 132,7	117,2 - 148,6	129,9 - 162,5
réceptionniste médicale	36,2 - 47,2	42,9 - 54,6	48,4 - 58,1
représentants des services aux patients (unilingues ou bilingues)	36,4 - 44,8	41,4 - 51,5	47,0 - 58,5
secrétaire dentaire	44,0 - 54,0	52,0 - 65,0	55,0 - 72,8
secrétaire médical(e)	39,4 - 50,2	44,0 - 56,6	49,0 - 62,3
spécialiste du remboursement des frais médicaux	41,2 - 54,8	48,1 - 64,4	55,4 - 72,5

soutien d'affaires et opérations

professionnels des services administratifs	junior	interm.	sénior
adjoint à la répartition	61,7 - 77,7	69,3 - 88,4	77,7 - 99,4
adjoint à l'estimation	48,2 - 51,2	50,1 - 53,4	53,1 - 57,1
adjoint chargé de projets	50,0 - 66,1	54,9 - 74,3	61,5 - 84,3
adjoint-e à la direction	62,7 - 81,4	69,6 - 96,1	80,8 - 109,5
adjoint-e à la direction (bilingue)	60,4 - 68,3	67,4 - 79,5	73,7 - 93,1

adjoint-e administratif	42,6 - 54,0	46,4 - 60,1	51,5 - 67,6
adjoint-e administratif (bilingue)	55,1 - 59,6	57,3 - 64,1	60,1 - 69,2
adjoint-e aux achats	42,1 - 54,5	48,8 - 63,0	55,3 - 69,7
adjoint-e aux ventes	45,2 - 56,3	49,8 - 64,0	56,5 - 74,2
adjoint-e juridique	50,8 - 69,4	60,5 - 83,0	70,7 - 94,0
adjoint-e juridique de direction	60,2 - 64,1	70,4 - 73,4	80,4 - 86,8
adjoint-e marketing	44,9 - 56,1	49,6 - 63,6	56,1 - 73,6
administrateur/administratrice de bail	62,4 - 78,6	69,7 - 91,6	79,9 - 104,9
administrateur/administratrice de propriété	50,1 - 59,7	57,8 - 71,4	63,8 - 81,5
administrateur/administratrice des ventes	46,9 - 62,5	54,0 - 73,1	64,5 - 83,5
commis à la facturation	40,9 - 52,4	46,7 - 59,6	52,1 - 64,9
commis à la saisie de données	42,7 - 47,7	43,7 - 54,1	52,9 - 58,0
commis à la saisie des commandes	36,7 - 42,9	39,0 - 49,8	44,2 - 53,2
commis à l'approvisionnement	39,4 - 50,1	44,6 - 56,6	49,6 - 62,1
commis à l'inventaire	42,6 - 51,6	46,6 - 59,1	52,6 - 66,3
commis administratif	40,4 - 50,2	45,0 - 56,0	49,4 - 60,7
commis au classement	38,0 - 49,5	45,1 - 57,1	50,5 - 60,4
commis au courrier	39,4 - 49,0	44,5 - 54,6	48,7 - 57,3
commis aux avantages sociaux	42,1 - 54,0	48,2 - 62,5	55,1 - 71,1
commis aux commandes	38,6 - 47,8	43,1 - 54,5	48,4 - 60,3
commis de bureau	41,4 - 50,8	45,2 - 56,3	49,9 - 62,5
coordinateur de projet	48,5 - 62,4	54,7 - 71,5	61,9 - 80,6
coordonnateur/coordonnatrice à l'inventaire	49,0 - 62,3	54,5 - 70,6	61,3 - 79,8
coordonnateur/coordonnatrice administratif	47,5 - 58,7	53,3 - 66,4	59,7 - 71,4
coordonnateur/coordonnatrice aux achats	57,2 - 74,3	64,5 - 85,4	73,5 - 97,7
coordonnateur/coordonnatrice de la logistique	50,3 - 66,2	58,6 - 77,5	67,5 - 88,2
coordonnateur/coordonnatrice de services	41,4 - 52,5	44,6 - 59,2	52,1 - 67,5

coordonnateur/coordonnatrice des pièces	37,8 - 48,3	41,3 - 55,2	45,8 - 61,8
coordonnateur/coordonnatrice des relations avec les donateurs	55,1 - 72,0	63,8 - 85,0	74,3 - 98,4
coordonnateur/coordonnatrice des ventes	53,8 - 66,1	58,0 - 73,0	64,1 - 83,0
coordonnateur/coordonnatrice du crédit-bail	59,7 - 72,8	64,7 - 84,6	73,9 - 96,4
coordonnateur/coordonnatrice RH	42,4 - 53,4	47,5 - 60,2	52,5 - 64,9
directeur/directrice administratif	75,5 - 96,8	82,1 - 107,6	90,7 - 120,3
gestionnaire de bureau	57,6 - 74,4	63,3 - 83,2	70,4 - 92,9
gestionnaire de la paie	57,6 - 74,5	65,1 - 86,0	74,2 - 98,4
gestionnaire de propriété	75,4 - 99,2	85,1 - 112,2	97,4 - 129,6
gestionnaire des contrats	54,6 - 61,3	60,6 - 79,0	69,4 - 89,9
réceptionniste	36,8 - 46,0	40,7 - 52,0	45,8 - 59,5
réceptionniste (bilingue)	52,2 - 57,1	56,3 - 62,5	60,2 - 66,7
représentant,e des commandes (clerical)	45,6 - 48,1	48,9 - 54,1	50,8 - 58,6
spécialiste des services documentaires	38,2 - 45,3	41,0 - 51,9	46,0 - 54,2
spécialiste en documentation	42,8 - 56,3	51,3 - 65,3	57,8 - 69,3

soutien industriel

	junior	interm.	sénior
aide-opérateur/opératrice de machine	18,5 - 21,5	20,5 - 23,5	22,5 - 25,5
assembleur/assembleuse	19,5 - 22,5	21,5 - 24,5	23,5 - 26,5
assembleur/assembleuse de composants électroniques	18,3 - 21,3	20,3 - 23,3	22,3 - 25,3
cariste/conducteur de chariot élévateur	22,5 - 25,5	24,5 - 27,5	26,5 - 29,5
chauffeur/chauffeuse de livraison/transport	25,2 - 28,2	27,2 - 30,2	29,2 - 32,2
commis à l'emballage	18,1 - 21,1	20,1 - 23,1	22,1 - 25,3
commis à l'expédition et à la réception	20,5 - 23,6	22,6 - 25,8	24,3 - 27,8
commis à l'inventaire	21,1 - 24,1	23,1 - 26,1	25,1 - 28,1
commis aux pièces	18,5 - 21,5	20,6 - 23,5	22,8 - 25,6

commis d'entrepôt	18,1 - 21,1	20,1 - 23,2	22,3 - 25,4
concierge/gardien	18,1 - 21,1	20,8 - 23,5	22,6 - 25,8
conducteur/conductrice de camion à mât rétractable	23,5 - 26,4	25,4 - 28,6	27,5 - 30,2
conducteur/conductrice de chariot élévateur à contrepoids	22,1 - 25,3	24,2 - 27,3	26,1 - 29,2
conducteur/conductrice de chariot élévateur à fourche pour le ramassage des commandes	24,1 - 27,3	26,2 - 29,3	28,3 - 31,2
expéditeur/réceptionnaire	22,1 - 25,3	24,2 - 27,3	26,1 - 29,3
journalier/journalière de production	18,6 - 21,6	20,7 - 23,7	22,5 - 25,7
manutentionnaire de matériaux	22,5 - 25,6	24,5 - 27,8	26,4 - 29,3
opérateur/opératrice de machine	20,2 - 23,2	22,2 - 25,2	24,2 - 27,2
peintre industriel	22,5 - 25,5	24,4 - 27,4	25,5 - 28,5
préparateur/préparatrice de commandes	18,3 - 21,3	20,4 - 23,4	22,5 - 25,6
préposé à la fabrication	18,6 - 21,6	20,7 - 23,7	22,6 - 25,6
travaux généraux légers	17,5 - 20,6	19,6 - 22,1	21,6 - 24,8
travaux généraux lourds	19,5 - 22,5	21,2 - 24,5	23,5 - 28,6

ventes

haute direction (revenue de l'entreprise)	10 M\$	100 M\$	1000 M\$
vice-président-e des ventes	141,7 - 182,0	174,4 - 223,9	213,7 - 274,5
ventes corporatives	junior	interm.	sénior
directeur/directrice de compte – équipements informatique	57,3 - 71,8	62,4 - 79,7	69,0 - 89,2
directeur/directrice de compte - logiciel	63,9 - 79,6	69,0 - 87,8	75,9 - 98,2
directeur/directrice des ventes de district	89,6 - 116,1	102,2 - 134,9	117,7 - 154,8
gestionnaire / directeur des ventes	70,4 - 94,3	80,0 - 108,8	91,3 - 122,9
représentant-e des ventes, gestionnaire de compte - biens de consommation	56,1 - 71,0	61,9 - 79,8	69,1 - 89,5
responsable des grands comptes - biens de consommation	81,4 - 104,4	91,6 - 119,7	104,2 - 136,5
ventes industrielles	junior	interm.	sénior

directeur succursale-distribution	80,0 - 95,0	90,0 - 115,0	110,0 - 145,0
gestionnaire de territoire - vente au détails	56,6 - 70,4	61,0 - 77,7	67,3 - 87,6
ingénieur-e aux ventes - distribution	78,5 - 102,6	86,2 - 114,9	96,0 - 128,3
ingénieur-e aux ventes - manufacturier	67,7 - 90,3	76,6 - 103,9	87,1 - 117,1
représentant des ventes internes - distribution	55,0 - 64,5	64,1 - 75,1	75,0 - 77,0
représentant-e des ventes internes en manufacturier	54,5 - 68,7	59,9 - 77,0	66,8 - 86,7
représentant-e des ventes techniques - manufacturier	55,1 - 71,1	62,6 - 82,0	71,3 - 92,5
représentant-e des ventes, gestionnaire de compte - distribution	54,9 - 68,7	59,7 - 76,3	66,1 - 85,5
représentant-e des ventes, gestionnaire de compte - manufacturier	57,8 - 83,1	63,5 - 92,8	70,4 - 103,2

région du grand hamilton

expérience client

	junior	interm.	sénior
agent-e d'assistance voyage bilingue	44,7 - 53,3	47,3 - 60,0	52,7 - 66,5
agent-e de clavardage bilingue	46,5 - 59,0	51,6 - 66,6	57,9 - 74,8
agent-e de prise de commande bilingue	46,7 - 50,1	48,8 - 55,7	54,3 - 65,5
agent-e de rétention de la clientèle bilingue	42,4 - 49,7	46,2 - 57,5	49,5 - 65,2
agent-e de sondage bilingue	38,9 - 45,3	41,4 - 53,1	47,1 - 58,1
agent-e de télémarketing bilingue	40,1 - 44,9	42,6 - 51,2	45,2 - 59,1
agent-e junior de collection bilingue	37,3 - 47,5	41,9 - 54,4	47,3 - 61,0
chef d'équipe service à la clientèle bilingue	50,5 - 61,1	52,5 - 64,8	54,5 - 71,1
conseiller en assurances bilingue	60,0 - 75,9	65,2 - 84,2	72,1 - 94,4
directeur des opérations de centre d'appels bilingue	66,9 - 86,5	74,9 - 98,5	84,4 - 110,6
formateur/formatrice du service à la clientèle bilingue	51,2 - 60,5	54,3 - 70,2	60,6 - 79,9
gestionnaire du service à la clientèle bilingue	77,6 - 101,9	87,2 - 117,0	99,4 - 134,1
planificateur de personnel bilingue	51,3 - 64,4	55,2 - 70,9	60,8 - 80,1
répartiteur/répartitrice téléphonique bilingue	45,7 - 54,8	48,9 - 62,9	55,4 - 71,3
représentant du service à la clientèle bilingue	47,8 - 53,4	51,2 - 58,7	56,7 - 63,4
représentant(e) bilingue de la gestion des commandes	46,7 - 53,7	50,2 - 61,6	54,4 - 70,5
représentant-e aux ventes internes bilingue	52,3 - 65,8	57,4 - 73,7	64,0 - 83,0
représentant-e du soutien technique - niveau 1 bilingue	47,2 - 62,7	54,1 - 72,3	61,4 - 81,3
responsable de la collecte de fonds	40,1 - 46,5	45,2 - 53,1	51,5 - 59,9
superviseur-e du service à la clientèle bilingue	61,8 - 81,4	69,8 - 93,6	79,4 - 106,4
superviseur-e ventes internes bilingue	74,0 - 99,1	84,1 - 114,6	96,0 - 129,7

finance et comptabilité

	1 an	3 ans	5 ans	10 ans
analyste - budget et performance financières	102,4 - 124,4	110,6 - 134,3	118,6 - 144,1	136,7 - 166,1
analyste d'affaire	77,1 - 92,3	83,2 - 99,8	89,3 - 107,0	102,7 - 123,3
analyste de la trésorerie	71,7 - 85,9	76,9 - 92,1	81,9 - 98,1	93,1 - 111,8
analyste financier	85,1 - 102,1	91,1 - 109,3	97,0 - 116,3	110,3 - 132,5
auditeur/auditrice externe	70,1 - 84,1	76,1 - 91,3	82,0 - 98,3	94,7 - 113,7
commis à la facturation	50,9 - 54,2	54,2 - 57,9	57,9 - 60,7	60,7 - 65,1
commis à la paie	47,0 - 55,0	51,7 - 60,4	56,0 - 65,4	64,2 - 75,1
commis aux comptes à payer	50,9 - 54,2	54,2 - 57,9	57,9 - 60,7	60,8 - 68,5
commis aux comptes recevables	46,3 - 52,2	52,3 - 57,8	57,7 - 62,8	64,8 - 73,0
commis comptable	50,9 - 54,2	54,2 - 57,9	57,9 - 60,1	60,1 - 64,7
comptable	70,9 - 85,0	75,9 - 91,1	80,8 - 96,9	91,5 - 109,6
comptable de coûts de revient	67,6 - 81,0	73,0 - 87,6	78,3 - 93,9	90,2 - 108,3
comptables de propriétés	63,5 - 76,1	66,6 - 79,9	69,8 - 83,6	- - -
contrôleur-e	100,8 - 179,6	142,4 - 254,8	186,0 - 333,4	234,6 - 417,6
contrôleur-e adjoint	109,5 - 139,6	118,7 - 151,3	127,8 - 162,9	148,6 - 189,6
directeur de la trésorerie	96,4 - 117,0	104,1 - 126,4	111,6 - 135,6	- - -
directeur/directrice - budget et performance financières	134,5 - 172,7	172,7 - 211,9	211,9 - 280,6	- - -
directeur/directrice aux comptes payables	86,3 - 104,7	94,2 - 114,3	101,9 - 123,7	119,7 - 145,5
directeur/directrice aux comptes recevables	87,5 - 103,7	94,8 - 112,4	102,2 - 121,2	120,2 - 142,5
directeur/directrice de la comptabilité	96,7 - 117,3	104,0 - 126,3	111,1 - 135,0	126,9 - 154,4
directeur/directrice de la fiscalité	102,0 - 125,4	109,4 - 134,5	116,8 - 143,7	134,3 - 165,3
directeur/directrice de la vérification interne	107,7 - 132,5	115,8 - 142,4	123,7 - 152,1	141,7 - 174,3
directeur/directrice de l'information financière	115,3 - 140,0	123,8 - 150,4	132,1 - 160,6	152,0 - 184,7
directeur/directrice des finances	130,4 - 169,7	169,7 - 207,8	207,8 - 275,1	- - -
directeur/directrice du service de crédit et de recouvrement	92,8 - 111,3	99,5 - 119,4	106,3 - 127,5	122,6 - 147,1
directeur/directrice du service de la paie	88,0 - 106,9	95,2 - 115,7	102,1 - 124,0	117,1 - 142,4

fiscaliste	54,0 - 64,9	59,7 - 71,5	65,1 - 78,0	76,1 - 91,3
spécialiste de la facturation	43,7 - 50,9	47,7 - 55,7	51,4 - 60,1	58,3 - 68,1
spécialiste du crédit et du recouvrement	44,6 - 56,6	51,1 - 65,2	58,0 - 73,0	72,9 - 78,5
superviseur-e de la comptabilité	73,0 - 88,6	78,5 - 95,3	83,9 - 101,8	95,9 - 116,4
superviseur-e du service de crédit et de recouvrement	60,0 - 72,8	64,8 - 78,5	69,4 - 84,2	80,1 - 97,2
superviseur-e du service de la paie	61,3 - 73,4	66,6 - 79,9	71,9 - 86,2	83,0 - 99,6
technicien-ne au service de la paie	48,8 - 58,4	53,3 - 63,8	57,7 - 68,9	67,2 - 80,2
teneur/teneuse de livres	51,0 - 53,5	53,6 - 57,9	58,0 - 62,2	62,1 - 71,1
vérificateur/vérificatrice interne	68,2 - 81,8	75,3 - 90,3	82,1 - 98,5	96,1 - 115,3
haute direction (revenue de l'entreprise)		10 M\$	100 M\$	1000 M\$
chef/cheffe de la direction financière		151,4 - 271,2	226,0 - 405,2	320,5 - 574,5
vice-président des finances		105,1 - 187,7	152,4 - 272,8	215,1 - 385,6
vice-président-e de l'audit interne		131,1 - 175,5	165,9 - 222,4	203,0 - 272,0

gestion industrielle

	junior	interm.	sénior
chef d'équipe mécanicien	83,2 - 84,5	87,4 - 90,0	92,0 - 99,4
directeur de la chaîne d'approvisionnement	104,9 - 127,3	138,1 - 167,7	170,7 - 207,4
Directeur de la Planification	112,4 - 146,5	140,4 - 183,2	174,3 - 227,5
directeur/directrice d'entrepôt	75,9 - 85,6	84,1 - 97,8	95,4 - 125,9
directeur/directrice d'usine	95,3 - 132,7	114,2 - 161,3	136,3 - 188,3
directeur/directrice de fabrication	111,0 - 134,7	144,1 - 174,9	178,7 - 216,9
directeur/directrice de l'ingénierie	88,5 - 119,0	101,0 - 138,3	116,2 - 158,1
directeur/directrice de l'approvisionnement	99,7 - 131,7	133,1 - 175,9	162,2 - 214,5
directeur/directrice de projets	108,2 - 131,3	136,3 - 165,5	167,5 - 203,4
directeur/directrice des achats	99,7 - 131,7	133,1 - 175,9	162,2 - 214,5
directeur/directrice des opérations	121,6 - 162,5	160,1 - 214,1	203,0 - 271,6

directeur-e qualité	89,4 - 120,9	113,2 - 153,2	139,1 - 188,4
gestionnaire d'atelier de soudure	62,8 - 72,3	71,0 - 87,0	81,1 - 105,3
gestionnaire d'atelier d'usinage	78,1 - 85,9	80,1 - 94,6	90,2 - 125,1
gestionnaire de la chaîne d'approvisionnement	81,0 - 108,6	93,6 - 127,1	107,9 - 143,2
gestionnaire de la logistique	84,5 - 111,5	95,5 - 128,2	108,7 - 145,9
gestionnaire de l'approvisionnement	81,1 - 106,5	89,5 - 119,9	100,3 - 135,2
gestionnaire de maintenance/entretien	91,2 - 110,1	105,7 - 120,9	115,7 - 145,7
gestionnaire de production	85,9 - 116,8	100,1 - 130,7	120,3 - 150,6
gestionnaire des achats	97,0 - 127,9	109,5 - 146,8	124,4 - 165,5
gestionnaire des opérations	82,3 - 112,7	94,7 - 131,5	109,0 - 148,6
gestionnaire du contrôle d'inventaire	64,7 - 84,5	72,3 - 96,3	81,7 - 109,2
gestionnaire du contrôle/assurance de la qualité	81,2 - 105,4	89,7 - 118,6	100,3 - 133,1
superviseur d'atelier de soudure	58,0 - 64,7	62,9 - 74,8	73,1 - 92,3
superviseur de logistique	52,3 - 66,7	58,5 - 75,9	66,0 - 85,5
superviseur-e de l'entretien	75,8 - 90,1	85,1 - 115,7	110,0 - 130,5
superviseur-e de production	70,6 - 85,7	82,1 - 100,4	95,9 - 119,3
superviseur-e d'entrepôt	65,0 - 73,1	70,4 - 85,6	80,4 - 96,1
surveillant-e de chantier	81,9 - 107,1	89,8 - 119,7	100,0 - 134,5

ingénierie

construction	junior	interm.	sénior
architecte	63,6 - 82,8	70,8 - 94,2	80,0 - 106,9
chargé de projets de construction	69,1 - 94,9	80,1 - 112,0	93,2 - 128,9
chargé-e de projet civil	82,4 - 109,7	92,8 - 126,0	105,5 - 142,4
concepteur/conceptrice mécanique	53,1 - 69,8	61,0 - 81,1	69,8 - 91,8
concepteur/ingénieur en génie électrique	76,2 - 100,0	85,6 - 114,8	97,5 - 131,0

contremaître	54,9 - 70,7	61,3 - 80,6	69,2 - 91,4
coordinateur de projet	42,2 - 52,6	44,4 - 61,5	51,3 - 70,4
coordonnateur/coordonnatrice BIM/VDC	51,7 - 67,0	60,1 - 79,4	70,3 - 98,3
dessinateur structure de bâtiment	69,3 - 91,9	79,1 - 106,9	90,9 - 121,3
dessinateur/dessinatrice	56,1 - 70,1	63,1 - 80,2	71,4 - 91,0
dessinateur/dessinatrice en architecture	55,2 - 71,4	64,0 - 84,5	74,9 - 99,7
dessinateur/dessinatrice en génie civil	56,6 - 70,5	63,3 - 80,4	71,6 - 91,2
dessinateur/dessinatrice en mécanique du bâtiment	51,6 - 65,9	57,9 - 75,0	65,1 - 83,8
dessinateur/dessinatrice mécanique	69,3 - 91,9	79,1 - 106,9	90,9 - 121,3
directeur/directrice de l'ingénierie	88,5 - 119,0	101,0 - 138,3	116,2 - 158,1
directeur/directrice de la construction	101,7 - 134,1	137,1 - 181,0	172,1 - 227,4
directeur/directrice de la santé et sécurité	63,0 - 80,9	72,3 - 94,2	83,0 - 107,1
directeur/directrice de projets	108,2 - 131,3	136,3 - 165,5	167,5 - 203,4
directeur/directrice des opérations	121,6 - 162,5	160,1 - 214,1	203,0 - 271,6
directeur/directrice général	102,5 - 110,4	108,6 - 123,8	115,2 - 148,2
estimateur/estimatrice	70,7 - 93,6	82,3 - 100,5	93,8 - 132,9
gestionnaire de la construction	79,2 - 103,4	86,7 - 115,6	96,5 - 130,2
gestionnaire de projets	77,4 - 106,6	89,9 - 125,7	104,5 - 143,8
gestionnaire des achats	97,0 - 127,9	109,5 - 146,8	124,4 - 165,5
gestionnaire des contrats	59,6 - 78,6	67,6 - 90,8	77,1 - 103,3
gestionnaire des opérations	82,3 - 112,7	94,7 - 131,5	109,0 - 148,6
gestionnaire immobilier	62,2 - 81,2	70,7 - 94,0	80,8 - 107,5
ingénieur-e civil	65,5 - 88,6	76,8 - 105,2	89,6 - 120,1
ingénieur-e de projet civil	76,7 - 105,2	88,6 - 123,8	103,0 - 142,8
ingénieur-e de projets	87,6 - 112,3	95,0 - 124,2	104,8 - 138,6
ingénieur-e électrique	66,1 - 92,0	80,7 - 114,0	97,8 - 133,5
ingénieur-e en environnement	64,0 - 85,3	73,6 - 100,2	85,4 - 115,3

ingénieur-e en mécanique du bâtiment	59,4 - 78,6	67,7 - 91,3	77,7 - 103,8
ingénieur-e en structure	71,2 - 94,5	81,3 - 110,1	93,7 - 126,0
ingénieur-e mécanique	63,4 - 89,3	78,7 - 112,2	96,4 - 131,5
ingénieur-e qualité	70,1 - 93,1	80,1 - 108,4	92,1 - 123,0
modélisateur/modélisatrice de bâtiment /concepteur de bâtiment	64,9 - 84,4	72,2 - 96,0	81,5 - 108,8
rédacteur/rédactrice de spécifications	54,4 - 69,8	61,4 - 80,1	69,6 - 90,5
responsable de terrain	69,1 - 91,2	78,4 - 105,9	90,1 - 122,5
responsable des services techniques	86,9 - 115,5	99,2 - 134,4	114,3 - 154,3
spécialiste en santé et sécurité	71,0 - 93,3	81,3 - 108,9	93,8 - 124,3
superviseur-e de chantier mécanique	53,9 - 69,1	60,7 - 79,3	69,1 - 90,7
superviseur-e de terrain	68,5 - 89,8	76,8 - 102,4	86,7 - 115,4
surintendant de chantier	85,6 - 125,2	103,6 - 150,7	145,1 - 196,4
technicien en architecture	73,3 - 96,6	84,3 - 113,2	97,4 - 129,0
technicien-ne en génie électrique	58,2 - 74,3	66,2 - 85,9	75,6 - 97,9
technicien-ne en génie mécanique	53,5 - 69,7	60,7 - 80,4	69,1 - 90,8
technologue en génie civil	46,2 - 62,4	55,1 - 74,8	64,6 - 85,2
fabrication			
acheteur maintenance	43,2 - 55,2	50,0 - 64,0	57,1 - 72,1
acheteur/acheteuse	58,5 - 76,4	66,5 - 88,4	76,1 - 101,1
analyste aux inventaires	53,3 - 68,8	59,7 - 78,7	67,7 - 89,6
analyste chaîne d'approvisionnement	55,1 - 72,7	62,6 - 84,1	71,5 - 95,2
approvisionneur	58,5 - 76,4	66,5 - 88,4	76,1 - 101,1
concepteur électronique	57,8 - 72,9	65,8 - 84,3	75,1 - 95,9
concepteur/conceptrice électrique	73,6 - 97,6	83,9 - 113,6	96,7 - 130,4
concepteur/conceptrice mécanique	53,1 - 69,8	61,0 - 81,1	69,8 - 91,8
concepteur/ingénieur en automatisation	57,4 - 76,4	65,8 - 89,0	75,6 - 101,5
dessinateur/dessinatrice en mécanique du bâtiment	51,6 - 65,9	57,9 - 75,0	65,1 - 83,8

dessinateur/dessinatrice mécanique	54,3 - 70,2	60,9 - 80,9	69,9 - 94,7
estimateur/estimatrice	62,2 - 80,8	69,0 - 91,5	77,6 - 103,6
gestionnaire de projets	77,4 - 106,6	89,9 - 125,7	104,5 - 143,8
Ingénieur,e robotique	74,0 - 97,2	83,2 - 111,5	94,5 - 125,8
ingénieur-e assurance qualité	62,9 - 82,7	70,9 - 94,8	80,5 - 106,8
ingénieur-e automatisation	57,4 - 76,4	65,8 - 89,0	75,6 - 101,5
ingénieur-e chimiste	71,2 - 103,4	90,5 - 131,1	111,0 - 151,4
ingénieur-e d'applications	76,3 - 100,8	87,9 - 118,0	101,6 - 134,0
ingénieur-e de machines fixes	56,9 - 72,5	62,4 - 80,9	69,2 - 90,0
ingénieur-e de mise en service et de démarrage	60,9 - 81,1	70,0 - 95,0	80,9 - 108,5
ingénieur-e de projets	87,6 - 112,3	95,0 - 124,2	104,8 - 138,6
ingénieur-e de service	56,1 - 73,2	62,7 - 83,8	71,3 - 96,6
ingénieur-e d'essai en génie électrique	71,3 - 95,7	82,7 - 113,4	96,7 - 131,1
ingénieur-e d'usine	64,8 - 86,2	74,4 - 100,9	85,9 - 115,1
ingénieur-e électrique	66,1 - 92,0	80,7 - 114,0	97,8 - 133,5
ingénieur-e électronique	80,3 - 104,8	89,4 - 118,9	100,6 - 133,4
ingénieur-e en amélioration continue	80,0 - 104,4	89,0 - 118,3	100,1 - 132,6
ingénieur-e en approvisionnement stratégique	57,9 - 76,6	66,0 - 89,0	75,8 - 101,7
ingénieur-e en automatisation	64,8 - 86,4	74,6 - 101,4	86,3 - 116,3
ingénieur-e en contrôle de la qualité	70,1 - 93,1	80,1 - 108,4	92,1 - 123,0
ingénieur-e en estimation	73,7 - 98,2	84,5 - 114,9	97,8 - 132,0
ingénieur-e en mécanique du bâtiment	59,4 - 78,6	67,7 - 91,3	77,7 - 103,8
ingénieur-e en procédés	63,3 - 84,3	72,7 - 98,7	84,0 - 112,5
ingénieur-e fiabilité/maintenance	70,4 - 91,6	80,9 - 107,4	93,7 - 123,0
ingénieur-e industriel	69,9 - 92,4	79,4 - 106,9	90,8 - 120,9
ingénieur-e mécanique	63,4 - 89,3	78,7 - 112,2	96,4 - 131,5
ingénieur-e qualité	56,9 - 75,6	66,3 - 89,3	77,0 - 101,8

ingénieur-e SCADA	67,5 - 89,8	77,3 - 104,9	89,3 - 119,9
ingénieur-e système	72,5 - 95,9	82,4 - 111,2	94,5 - 126,4
inspecteur/inspectrice de sante et securite	61,6 - 80,1	69,6 - 91,9	78,9 - 103,6
inspecteur/inspectrice en revêtements	39,5 - 51,4	44,8 - 59,3	51,1 - 67,4
inspecteur/inspectrice général	51,8 - 67,7	58,0 - 77,0	65,3 - 86,4
inspecteur/inspectrice qualité	41,6 - 52,4	45,8 - 58,9	51,2 - 66,5
planificateur maintenance	56,1 - 70,3	63,3 - 80,6	71,8 - 91,0
planificateur/planificatrice de la demande	52,0 - 71,2	62,2 - 85,8	73,2 - 98,1
planificateur/planificatrice de production	50,2 - 66,0	57,7 - 76,5	65,8 - 85,6
spécialiste en logistique	48,0 - 61,8	54,5 - 71,0	61,9 - 80,8
spécialiste en santé et sécurité	71,0 - 93,3	81,3 - 108,9	93,8 - 124,3
spécialiste excellence opérationnelle	75,8 - 98,8	84,3 - 112,0	94,7 - 125,5
technicien-ne assurance/contrôle de la qualité	56,2 - 74,1	64,8 - 86,6	74,6 - 99,5
technicien-ne assurance/qualité	65,0 - 84,8	73,7 - 97,8	84,0 - 110,5
technicien-ne contrôle de la qualité	40,9 - 52,4	45,4 - 59,2	50,9 - 66,2
technicien-ne électronique	56,9 - 73,3	63,5 - 83,5	71,7 - 94,4
technicien-ne en génie électrique	58,2 - 74,3	66,2 - 85,9	75,6 - 97,9
technicien-ne en génie mécanique	53,5 - 69,7	60,7 - 80,4	69,1 - 90,8

marketing

haute direction (revenue de l'entreprise)	10 M\$	100 M\$	1000 M\$
vice président marketing & ventes	93,2 - 168,6	130,1 - 235,5	176,9 - 320,4
vice-président-e des communications	105,1 - 160,3	142,0 - 217,0	182,9 - 279,4
vice-président-e du marketing	104,8 - 189,5	146,1 - 264,6	198,3 - 359,2
marketing et communications	junior	interm.	sénior
assistant-e chef de produit(s) ou de marque(s)	65,8 - 88,7	76,8 - 104,8	89,2 - 120,3

chargé de projets, marketing	46,9 - 62,1	53,6 - 72,1	61,5 - 82,0
chef de produit(s) ou de marque(s)	91,2 - 117,6	101,4 - 133,2	114,1 - 149,5
conseiller des communications	56,8 - 77,6	67,6 - 93,3	79,7 - 106,7
coordonnateur/coordonnatrice marketing	59,3 - 77,8	66,8 - 89,4	75,9 - 101,5
directeur/directrice des communications	74,4 - 97,5	83,4 - 111,6	94,6 - 125,8
directeur/directrice marketing	103,0 - 139,0	120,2 - 164,6	140,1 - 188,1
graphiste	51,4 - 67,5	59,0 - 78,6	67,6 - 89,0
spécialiste de contenu	55,6 - 73,1	63,9 - 85,7	73,9 - 97,9
spécialiste évènementiel	45,6 - 62,1	54,2 - 74,6	63,9 - 85,7
spécialiste marketing	51,4 - 68,1	58,8 - 79,1	67,3 - 89,8
marketing numérique			
analyste marketing web	55,6 - 72,0	62,6 - 82,5	70,9 - 93,2
directeur/directrice marketing numérique	72,0 - 94,5	80,9 - 108,6	92,2 - 123,9
directeur-e e-commerce	113,5 - 141,0	143,6 - 178,5	181,5 - 225,8
gestionnaire de contenu marketing	61,8 - 81,6	70,2 - 94,5	80,4 - 108,0
gestionnaire des médias sociaux	62,7 - 86,6	75,7 - 105,0	89,6 - 122,1
gestionnaire e-commerce	82,4 - 107,8	92,0 - 122,9	104,2 - 140,0
spécialiste marketing numérique	51,0 - 67,3	59,0 - 79,2	68,4 - 90,5

métiers spécialisés

	junior	interm.	sénior
assembleur/assembleuse mécanique	58,2 - 66,1	63,2 - 71,9	70,2 - 84,1
constructeur/constructrice de machines	65,0 - 72,0	67,1 - 77,1	75,5 - 89,3
électricien de chantier	79,2 - 86,1	84,1 - 90,4	89,0 - 101,4
électricien-ne d'entretien	79,0 - 85,1	83,4 - 89,9	87,9 - 99,1
électromécanicien-ne	61,8 - 73,4	68,7 - 77,9	75,5 - 87,3
machiniste contrôle numérique	60,8 - 74,4	68,4 - 80,1	76,1 - 88,9

machiniste conventionnel	60,4 - 73,4	67,1 - 81,2	75,9 - 86,9
mécanicien de chantier	79,1 - 84,2	82,3 - 90,6	87,5 - 101,2
mécanicien de poids lourd	78,2 - 82,8	81,7 - 85,4	83,9 - 95,8
mécanicien-ne d'entretien	78,2 - 84,1	82,7 - 88,1	85,3 - 95,8
mécanicien-ne d'équipement lourd	78,4 - 83,2	79,9 - 86,3	83,1 - 101,2
mécanicien-ne industriel	78,2 - 85,0	83,1 - 90,4	87,4 - 99,9
ouilleur/outilleuse/ajusteur/ajusteuse	60,8 - 74,4	68,4 - 80,1	76,1 - 88,9
programmeur/programmeuse CNC	63,2 - 75,2	73,4 - 85,3	82,1 - 94,6
soudeur/soudeuse	45,7 - 60,1	56,4 - 69,7	65,1 - 79,9
soudeur-assembleur	60,1 - 73,8	69,2 - 82,1	80,1 - 92,1
technicien-ne de service	78,4 - 83,2	79,9 - 86,3	83,1 - 101,2
technicien-ne en automatisation	55,5 - 66,4	64,0 - 78,1	76,0 - 91,1

ressources humaines

haute direction (revenue de l'entreprise)	10 M\$	100 M\$	1000 M\$
directeur/directrice de la diversité et de l'inclusion	89,4 - 123,8	112,6 - 155,9	140,4 - 194,7
directeur/directrice de la rémunération globale	105,1 - 137,1	136,6 - 178,4	169,0 - 220,7
directeur/directrice de l'acquisition de talents	88,1 - 121,9	111,3 - 154,2	136,5 - 189,4
directeur/directrice des ressources humaines	92,1 - 127,6	117,4 - 162,8	146,5 - 203,4
directeur/directrice développement des compétences	94,4 - 117,4	118,1 - 146,8	151,0 - 188,0
directeur/directrice, opérations RH	84,2 - 120,8	109,3 - 157,0	137,5 - 197,8
directeur/directrice, santé et sécurité	89,1 - 106,9	115,8 - 138,9	139,2 - 167,0
vice-président-e des ressources humaines / CHRO	110,5 - 188,4	141,0 - 240,5	176,4 - 301,1
ressources humaines	junior	interm.	sénior
adjoin,t,e aux ressources humaines	43,2 - 54,9	48,8 - 61,9	54,1 - 66,9
administrateur/administratrice des avantages sociaux	58,4 - 74,3	65,1 - 84,6	73,6 - 96,0

analyste rémunération	59,3 - 78,1	68,3 - 91,5	78,8 - 104,2
analyste SIRH	63,6 - 83,4	72,7 - 97,0	83,5 - 110,5
concepteur/conceptrice pédagogique	51,0 - 65,7	57,0 - 74,9	64,4 - 85,0
conseiller/conseillère en acquisition de talents	60,3 - 78,2	66,8 - 88,6	75,1 - 100,1
conseiller/conseillère en relations de travail	64,0 - 84,7	72,9 - 98,5	83,8 - 112,4
conseiller/conseillère en ressources humaines	61,1 - 77,4	66,6 - 86,4	74,1 - 97,9
conseiller/conseillère en santé et sécurité	63,0 - 80,9	72,3 - 94,2	83,0 - 107,1
coordonnateur / coordonnatrice, diversité et inclusion	44,3 - 56,9	50,8 - 64,7	56,5 - 69,8
coordonnateur/coordonnatrice au recrutement	40,6 - 53,3	47,3 - 62,3	54,3 - 70,2
coordonnateur/coordonnatrice des ressources humaines	40,6 - 51,6	45,9 - 58,1	50,7 - 62,6
directeur/directrice de la santé et sécurité	77,2 - 99,8	86,3 - 113,8	97,6 - 128,8
gestionnaire des avantages sociaux et de la rémunération	92,0 - 119,8	102,0 - 135,6	114,9 - 153,9
gestionnaire des relations de travail	91,2 - 123,8	107,3 - 147,7	125,9 - 171,4
gestionnaire des ressources humaines	86,5 - 115,9	99,9 - 136,3	116,0 - 156,8
partenaire d'affaires ressources humaines	65,4 - 85,4	73,1 - 97,4	82,6 - 110,2
responsable des ressources humaines	67,1 - 86,5	73,6 - 97,3	82,5 - 111,2
spécialiste de la rémunération	52,4 - 68,9	60,2 - 80,6	69,5 - 92,0
spécialiste, développement des compétences	51,7 - 67,2	58,5 - 77,6	66,9 - 88,0

santé

	junior	interm.	sénior
agent à la prise de rendez-vous	34,4 - 43,1	38,6 - 49,4	43,5 - 55,6
analyste aux dossiers médicaux	47,4 - 62,1	52,5 - 70,2	59,0 - 79,2
assistant administratif médicale	35,9 - 44,3	39,4 - 49,6	43,5 - 54,5
assistant technique en pharmacie	36,3 - 45,7	40,8 - 52,0	45,7 - 55,8
chef d'équipe / superviseur infirmière	78,6 - 100,7	89,6 - 115,6	101,3 - 129,4
commis à la facturation médicale	38,5 - 49,4	44,2 - 57,1	50,2 - 64,0

commis aux dossiers médicaux	38,1 - 47,6	42,9 - 54,3	48,4 - 58,6
conseiller en invalidité	40,7 - 53,8	47,9 - 63,3	55,2 - 71,6
conseiller gestion lésion professionnelle	48,0 - 55,0	55,0 - 65,0	65,0 - 85,0
coordonnateur/coordonnatrice médical / de cliniques	48,4 - 61,4	53,8 - 69,6	60,6 - 79,3
gérant de la pharmacie	105,1 - 140,5	119,0 - 161,3	135,0 - 181,9
gestionnaire clinique santé	74,6 - 95,8	81,2 - 106,4	89,8 - 118,7
gestionnaire de clinique dentaire	54,3 - 69,8	59,5 - 77,9	66,0 - 87,0
gestionnaire de dossiers d'invalidité	51,1 - 65,0	55,1 - 71,6	60,6 - 80,5
gestionnaire en soins infirmiers	91,0 - 118,0	98,6 - 131,0	109,5 - 149,1
pharmacien(ne)	101,1 - 127,2	112,3 - 142,6	124,5 - 156,2
réceptionniste médicale	35,3 - 45,2	41,2 - 52,3	46,4 - 55,7
représentants des services aux patients (unilingues ou bilingues)	35,8 - 43,4	40,2 - 49,8	45,5 - 56,5
secrétaire dentaire	44,0 - 54,0	52,0 - 65,0	55,0 - 72,8
secrétaire médical(e)	38,0 - 48,1	42,2 - 54,2	47,0 - 59,6
spécialiste du remboursement des frais médicaux	40,0 - 52,9	46,4 - 62,0	53,4 - 69,7

soutien d'affaires et opérations

professionnels des services administratifs	junior	interm.	sénior
adjoint à la répartition	50,3 - 63,7	56,6 - 72,4	63,7 - 81,3
adjoint à l'estimation	53,0 - 57,8	56,3 - 58,5	59,5 - 63,2
adjoint chargé de projets	47,9 - 63,2	52,6 - 70,9	58,8 - 80,5
adjoint-e à la direction	57,1 - 77,7	66,6 - 91,7	77,1 - 104,5
adjoint-e à la direction (bilingue)	58,4 - 79,0	68,0 - 93,2	78,5 - 105,9
adjoint-e administratif	40,9 - 51,7	44,5 - 57,5	49,4 - 64,7
adjoint-e administratif (bilingue)	46,0 - 55,3	47,9 - 58,3	52,3 - 61,6
adjoint-e aux achats	40,3 - 52,1	46,7 - 60,2	52,8 - 66,4

adjoint-e aux ventes	43,2 - 53,8	47,6 - 61,0	53,9 - 70,7
adjoint-e juridique	48,7 - 66,4	57,9 - 79,2	67,5 - 89,7
adjoint-e juridique de direction	63,6 - 69,5	69,5 - 76,8	75,0 - 83,6
adjoint-e marketing	43,4 - 54,1	47,9 - 61,3	54,2 - 70,9
administrateur/administratrice de bail	50,0 - 65,2	57,7 - 75,9	66,2 - 86,7
administrateur/administratrice de propriété	39,6 - 51,5	44,2 - 59,1	50,5 - 68,5
administrateur/administratrice des ventes	45,0 - 59,9	51,8 - 70,0	59,7 - 79,9
assistant-e virtuelle	36,7 - 45,1	40,5 - 50,2	44,4 - 54,3
commis à la facturation	39,3 - 50,1	44,7 - 56,9	49,8 - 61,9
commis à la saisie de données	37,2 - 46,5	41,9 - 52,7	46,8 - 56,4
commis à la saisie des commandes	32,7 - 41,7	38,2 - 48,2	42,9 - 51,5
commis à l'approvisionnement	38,6 - 48,5	43,2 - 54,8	48,1 - 60,1
commis à l'inventaire	40,0 - 50,0	45,1 - 57,1	50,9 - 64,0
commis administratif	39,6 - 49,0	43,9 - 54,5	48,2 - 59,1
commis au classement	37,1 - 47,9	43,6 - 55,1	48,8 - 58,3
commis au courrier	38,7 - 47,8	43,4 - 53,2	47,5 - 55,8
commis aux avantages sociaux	40,8 - 52,2	46,6 - 60,3	53,2 - 68,5
commis aux commandes	37,0 - 46,2	41,8 - 52,7	46,8 - 58,2
commis aux réclamations	40,2 - 50,5	45,6 - 57,9	51,5 - 65,1
commis de bureau	40,6 - 49,5	44,1 - 54,8	48,6 - 60,8
conseiller/conseillère en services	52,6 - 56,9	56,0 - 61,0	60,5 - 65,3
coordinateur de projet	38,8 - 52,6	44,4 - 61,5	51,3 - 70,4
coordonnateur/coordonnatrice à l'inventaire	47,9 - 60,7	53,2 - 68,7	59,8 - 77,7
coordonnateur/coordonnatrice administratif	45,5 - 56,2	51,1 - 63,5	57,2 - 68,2
coordonnateur/coordonnatrice aux achats	55,2 - 71,5	62,1 - 82,2	70,7 - 94,0
coordonnateur/coordonnatrice de la logistique	49,2 - 64,5	57,2 - 75,4	65,7 - 85,8
coordonnateur/coordonnatrice de services	39,5 - 50,7	44,0 - 57,7	49,7 - 65,7

coordonnateur/coordonnatrice des pièces	34,6 - 46,1	38,9 - 52,7	43,7 - 59,0
coordonnateur/coordonnatrice des relations avec les donateurs	53,2 - 69,4	61,5 - 81,8	71,5 - 94,7
coordonnateur/coordonnatrice des ventes	51,7 - 63,3	55,6 - 69,9	61,4 - 79,4
coordonnateur/coordonnatrice du crédit-bail	46,3 - 60,3	53,4 - 70,2	61,2 - 79,8
coordonnateur/coordonnatrice RH	40,6 - 51,6	45,9 - 58,1	50,7 - 62,6
directeur/directrice administratif	61,8 - 79,2	67,3 - 87,9	74,2 - 98,1
gestionnaire de bureau	55,8 - 72,0	61,4 - 80,5	68,1 - 89,9
gestionnaire de la paie	46,8 - 61,0	53,1 - 70,5	60,7 - 80,5
gestionnaire de propriété	62,5 - 82,1	70,5 - 94,8	80,6 - 108,9
gestionnaire des contrats	97,6 - 123,2	109,1 - 140,6	123,6 - 160,2
réceptionniste	36,1 - 44,5	39,5 - 50,3	44,3 - 57,4
réceptionniste (bilingue)	46,3 - 50,6	53,3 - 55,8	57,3 - 67,9
réceptionniste virtuelle	41,3 - 44,5	44,5 - 48,9	47,6 - 52,1
représentant,e des commandes (clerical)	42,3 - 48,9	48,0 - 53,0	53,5 - 58,3
spécialiste des services documentaires	34,8 - 43,8	39,8 - 50,1	44,5 - 52,4
spécialiste en documentation	41,5 - 54,3	49,6 - 62,9	55,8 - 66,7

soutien industriel

	junior	interm.	sénior
aide-opérateur/opératrice de machine	18,9 - 22,7	20,8 - 26,1	23,5 - 29,0
assembleur/assembleuse	19,3 - 21,7	19,6 - 24,9	23,5 - 28,2
assembleur/assembleuse de composants électroniques	20,3 - 23,9	20,7 - 26,3	22,7 - 28,8
cariste/conducteur de chariot élévateur	22,0 - 23,5	21,1 - 27,2	23,9 - 30,2
commis à l'emballage	18,3 - 22,1	19,5 - 25,1	21,8 - 28,4
commis à l'expédition et à la réception	19,8 - 22,8	20,8 - 26,2	23,6 - 29,7
commis à l'inventaire	21,6 - 24,0	21,7 - 27,5	24,5 - 30,8
commis aux pièces	17,9 - 22,2	18,7 - 25,4	21,0 - 28,4

commis d'entrepôt	19,0 - 24,5	22,6 - 28,2	25,3 - 29,7
concierge/gardien	18,1 - 19,6	18,8 - 22,2	19,7 - 23,7
conducteur/conductrice de camion à mât rétractable	22,7 - 24,5	23,7 - 25,5	24,1 - 26,8
conducteur/conductrice de chariot élévateur à contrepoids	21,9 - 23,9	22,5 - 24,7	23,9 - 26,9
conducteur/conductrice de chariot élévateur à fourche pour le ramassage des commandes	22,5 - 24,9	26,0 - 26,8	26,4 - 29,4
expéditeur/réceptionnaire	22,2 - 24,1	20,7 - 25,7	24,9 - 28,7
journalier/journalière de production	18,6 - 21,2	19,5 - 25,1	22,5 - 27,4
manutentionnaire de matériaux	21,2 - 23,6	22,6 - 27,4	24,2 - 29,6
opérateur/opératrice de machine	19,7 - 24,7	21,6 - 28,6	24,6 - 32,5
peintre industriel	21,8 - 24,6	20,1 - 26,1	22,7 - 29,2
préparateur/préparatrice de commandes	18,0 - 22,9	19,0 - 23,8	20,9 - 26,0
préposé à la fabrication	18,6 - 20,1	19,5 - 22,8	21,6 - 25,8
travaux généraux légers	18,2 - 20,5	18,9 - 24,2	21,6 - 26,0
travaux généraux lourds	19,7 - 23,5	21,3 - 27,2	24,3 - 29,3

technologies

architecture	junior	interm.	sénior
architecte (solutions/technique)	85,6 - 106,6	95,4 - 121,0	115,0 - 145,0
architecte d'application	100,3 - 134,1	113,5 - 154,9	130,0 - 178,0
architecte d'entreprise	91,6 - 123,1	104,5 - 143,0	120,0 - 164,2
architecte infonuagique	90,9 - 114,2	102,6 - 131,2	116,6 - 157,0
direction/leadership			
analyste d'affaire	67,0 - 86,7	75,1 - 99,1	85,0 - 112,0
directeur/directrice des technologies de l'information	100,1 - 133,7	126,8 - 169,5	158,9 - 212,7
gestionnaire des technologies de l'information	92,4 - 123,0	105,8 - 143,5	122,0 - 165,0
données et analyse de données			

administrateur/administratrice de bases de données	72,6 - 98,3	85,2 - 117,0	99,7 - 134,1
analyste de données	68,3 - 91,0	78,5 - 106,6	90,7 - 121,3
architecte de données	72,2 - 95,3	83,0 - 111,7	115,0 - 140,0
architecte de données BI	93,7 - 125,7	104,8 - 143,2	118,6 - 162,0
développeur/développeuse en intelligence d'affaires	70,5 - 91,3	79,0 - 104,1	89,2 - 116,6
ingénieur-e de données massives	83,0 - 108,5	92,7 - 123,8	104,9 - 140,3
ingénieur-e des données	69,0 - 92,0	79,3 - 107,7	91,7 - 122,7
scientifique des données	78,8 - 106,1	91,6 - 125,2	106,5 - 142,5

gestion de projets

analyste des systèmes de gestion	71,0 - 93,1	81,1 - 108,5	93,4 - 124,2
coach agile	73,8 - 95,4	84,0 - 110,5	115,0 - 140,0
coordinateur de projet	65,1 - 81,1	72,8 - 92,5	82,3 - 104,6
gestionnaire de projets (infrastructure)	98,6 - 133,5	111,7 - 154,5	128,1 - 155,0
gestionnaire de projets (logiciel)	93,3 - 123,7	104,4 - 141,1	118,1 - 160,1
gestionnaire de projets ERP	92,8 - 123,8	101,2 - 137,8	112,2 - 154,6
gestionnaire du produit	83,1 - 114,4	96,4 - 135,0	112,3 - 155,1
gestionnaire, développement organisationnel	70,1 - 94,3	81,6 - 112,3	96,0 - 131,6
propriétaire de produit	77,3 - 101,7	88,6 - 118,3	101,6 - 133,8
rédacteur/rédactrice technique	60,0 - 77,6	69,6 - 91,5	80,7 - 104,2
scrum master	75,3 - 97,9	84,9 - 112,7	96,9 - 129,2

informatique de réseau/infrastructure

administrateur/administratrice linux/unix	80,9 - 105,1	91,0 - 120,6	103,6 - 137,1
administrateur/administratrice réseau	64,2 - 85,6	73,8 - 100,2	85,3 - 114,6
analyste en soutien technique	50,3 - 65,6	57,2 - 75,8	65,2 - 86,1
devops côté système	80,2 - 111,4	94,3 - 132,5	110,1 - 150,5
gestionnaire des systèmes	72,7 - 95,4	83,1 - 111,0	95,5 - 126,6
gestionnaire en sécurité de l'information	93,2 - 123,5	106,0 - 143,2	121,6 - 163,8

ingénieur-e de réseau	71,2 - 94,7	81,5 - 110,6	94,2 - 126,9
ingénieur-e en sécurité de l'information	75,7 - 101,0	87,1 - 118,3	100,6 - 134,8
ingénieur-e infonuagique	77,1 - 103,2	90,4 - 122,4	105,4 - 139,2
soutien technique	61,8 - 80,6	70,1 - 92,8	79,8 - 105,4
spécialiste en sécurité de l'information	57,6 - 75,4	65,8 - 87,7	89,0 - 110,0
logiciels d'application			
analyste du soutien aux applications	59,3 - 78,3	68,4 - 90,9	95,0 - 115,0
C++ / ingénieur-e systèmes embarqués	80,0 - 94,1	100,0 - 115,0	120,0 - 135,0
concepteur/conceptrice d'interface-utilisateur/d'expérience-utilisateur	68,7 - 88,5	76,5 - 100,2	85,8 - 112,0
consultant en intelligence artificielle	78,2 - 105,0	92,2 - 125,0	115,0 - 155,0
développeur/développeuse ,net/C#	72,8 - 94,1	81,4 - 107,2	92,0 - 120,9
développeur/développeuse d'applications mobiles (iOS/android)	66,3 - 101,4	92,3 - 129,4	111,4 - 140,7
développeur/développeuse de logiciel frontal	68,4 - 89,8	78,2 - 104,5	110,0 - 135,0
développeur/développeuse en apprentissage machine	77,5 - 115,1	104,0 - 144,7	124,6 - 158,0
développeur/développeuse full stack	78,5 - 103,2	89,8 - 120,1	103,2 - 136,4
développeur/développeuse java	71,3 - 92,1	79,7 - 105,0	95,0 - 135,0
développeur/développeuse RPA	54,6 - 71,6	62,5 - 83,1	95,0 - 130,0
développeur/développeuse SQL / bases de données	62,8 - 83,5	72,0 - 97,8	98,0 - 115,0
devops côté développement	66,5 - 89,1	77,0 - 105,1	115,0 - 140,0
directeur du développement et de l'ingénierie	111,2 - 157,6	148,2 - 210,3	194,1 - 275,6
gestionnaire du contrôle/assurance de la qualité	83,6 - 110,7	94,9 - 127,9	108,5 - 144,8
programmeur/programmeuse ERP	72,7 - 93,9	81,2 - 107,0	91,8 - 121,4
quality assurance analyst - manual	63,6 - 83,7	73,0 - 97,7	84,1 - 111,1
testeur/testeuse manuel	50,3 - 66,7	58,5 - 78,6	90,0 - 125,0

ventes

haute direction (revenue de l'entreprise)	10 M\$	100 M\$	1000 M\$
vice-président-e des ventes	136,9 - 176,5	169,1 - 218,1	208,2 - 268,4
ventes corporatives	junior	interm.	sénior
directeur/directrice de compte – équipements informatique	54,9 - 68,6	59,7 - 76,1	65,9 - 85,1
directeur/directrice de compte - logiciel	61,0 - 76,0	65,9 - 83,8	72,5 - 93,7
directeur/directrice des ventes de district	86,2 - 111,8	98,4 - 130,1	113,4 - 149,5
gestionnaire / directeur des ventes	67,8 - 90,7	77,0 - 104,8	87,8 - 118,4
représentant-e des ventes, gestionnaire de compte - biens de consommation	53,6 - 67,8	59,2 - 76,1	66,0 - 85,3
responsable des grands comptes - biens de consommation	77,7 - 99,7	87,4 - 114,4	99,5 - 130,6
ventes industrielles			
aviseur technique	86,5 - 114,4	99,9 - 134,9	116,4 - 156,4
directeur succursale-distribution	80,0 - 95,0	90,0 - 115,0	110,0 - 145,0
gestionnaire de territoire - vente au détails	54,1 - 67,2	58,3 - 74,1	64,3 - 83,6
ingénieur-e aux ventes - distribution	75,1 - 98,2	82,5 - 110,1	91,9 - 122,9
ingénieur-e aux ventes - manufacturier	64,8 - 86,4	73,3 - 99,4	83,3 - 112,1
représentant des ventes internes - distribution	55,0 - 70,0	65,0 - 78,0	75,0 - 85,0
représentant-e des ventes internes en manufacturier	52,3 - 65,8	57,4 - 73,7	64,0 - 83,0
représentant-e des ventes techniques - manufacturier	52,6 - 67,7	59,7 - 78,0	67,9 - 88,0
représentant-e des ventes, gestionnaire de compte - distribution	53,2 - 66,4	57,8 - 73,6	63,8 - 82,5
représentant-e des ventes, gestionnaire de compte - manufacturier	55,3 - 79,3	60,7 - 88,6	67,3 - 98,5

région du grand sudbury

expérience client

	junior	interm.	sénior
agent-e d'assistance voyage bilingue	41,9 - 52,9	46,9 - 59,7	52,3 - 66,2
agent-e de clavardage bilingue	46,1 - 58,6	51,3 - 66,3	57,6 - 74,5
agent-e de prise de commande bilingue	37,2 - 47,0	41,1 - 53,2	46,2 - 60,2
agent-e de rétention de la clientèle bilingue	37,8 - 49,4	43,0 - 57,1	49,1 - 64,9
agent-e de sondage bilingue	35,8 - 44,9	41,0 - 52,7	46,7 - 57,7
agent-e de télémarketing bilingue	35,8 - 44,4	39,5 - 50,7	44,7 - 58,7
agent-e junior de collection bilingue	37,0 - 47,3	41,6 - 54,2	47,1 - 60,9
chef d'équipe service à la clientèle bilingue	48,4 - 61,5	53,8 - 69,6	60,4 - 78,2
conseiller en assurances bilingue	59,7 - 75,7	65,0 - 84,1	71,9 - 94,3
directeur des opérations de centre d'appels bilingue	66,7 - 86,4	74,7 - 98,4	84,3 - 110,5
formateur/formatrice du service à la clientèle bilingue	45,6 - 59,8	52,1 - 69,4	59,9 - 79,1
gestionnaire du service à la clientèle bilingue	77,8 - 102,2	87,5 - 117,4	99,7 - 134,5
planificateur de personnel bilingue	51,2 - 64,4	55,2 - 71,0	60,8 - 80,2
répartiteur/répartitrice téléphonique bilingue	42,5 - 54,3	48,3 - 62,4	54,9 - 70,8
représentant du service à la clientèle bilingue	39,8 - 50,3	43,9 - 56,7	49,2 - 63,8
représentant(e) bilingue de la gestion des commandes	42,0 - 53,3	47,4 - 61,2	54,0 - 70,2
représentant-e aux ventes internes bilingue	51,8 - 65,4	57,0 - 73,4	63,6 - 82,7
représentant-e du soutien technique - niveau 1 bilingue	47,2 - 62,9	54,2 - 72,6	61,6 - 81,7
responsable de la collecte de fonds	37,0 - 47,3	41,6 - 54,2	47,1 - 60,9
superviseur-e du service à la clientèle bilingue	61,5 - 81,0	69,5 - 93,3	79,1 - 106,1
superviseur-e ventes internes bilingue	73,9 - 99,1	84,0 - 114,5	96,0 - 129,6

ingénierie

construction	junior	interm.	sénior
architecte	63,6 - 83,0	70,9 - 94,5	80,1 - 107,2
chargé de projets de construction	68,6 - 94,4	79,6 - 111,5	92,7 - 128,2
chargé-e de projet civil	82,1 - 109,5	92,6 - 125,7	105,3 - 142,1
concepteur/conceptrice mécanique	52,8 - 69,5	60,6 - 80,9	69,5 - 91,5
concepteur/ingénieur en génie électrique	75,9 - 99,8	85,3 - 114,5	97,2 - 130,6
contremaître	54,9 - 70,8	61,3 - 80,7	69,3 - 91,6
coordinateur de projet	38,6 - 52,5	44,2 - 61,4	51,2 - 70,5
coordonnateur/coordonnatrice BIM/VDC	64,9 - 84,4	72,2 - 96,0	81,5 - 108,8
dessinateur structure de bâtiment	69,3 - 91,9	79,1 - 106,9	90,9 - 121,3
dessinateur/dessinatrice	55,8 - 69,8	62,8 - 79,9	71,1 - 90,6
dessinateur/dessinatrice en architecture	54,9 - 71,1	63,7 - 84,2	74,7 - 99,4
dessinateur/dessinatrice en génie civil	56,3 - 70,2	63,0 - 80,1	71,3 - 90,9
dessinateur/dessinatrice en mécanique du bâtiment	51,2 - 65,6	57,6 - 74,7	64,8 - 83,6
dessinateur/dessinatrice mécanique	69,3 - 91,9	79,1 - 106,9	90,9 - 121,3
directeur/directrice de l'ingénierie	88,0 - 118,4	100,5 - 137,6	115,7 - 157,3
directeur/directrice de la construction	101,1 - 133,5	136,4 - 180,0	171,2 - 226,0
directeur/directrice de la santé et sécurité	62,6 - 80,5	71,8 - 93,7	82,5 - 106,6
directeur/directrice de projets	108,5 - 131,6	136,6 - 165,7	167,7 - 203,5
directeur/directrice des opérations	122,8 - 163,7	161,3 - 215,2	204,1 - 272,4
directeur/directrice général	102,5 - 110,4	108,6 - 123,8	115,2 - 148,2
estimateur/estimatrice	70,7 - 93,6	82,3 - 100,5	93,8 - 132,9
gestionnaire de la construction	78,7 - 102,9	86,2 - 115,0	96,1 - 129,5
gestionnaire de projets	77,5 - 106,9	90,1 - 126,1	104,8 - 144,1
gestionnaire des achats	97,3 - 128,3	109,9 - 147,2	124,8 - 165,8
gestionnaire des contrats	59,6 - 78,7	67,6 - 91,0	77,3 - 103,6

gestionnaire des opérations	83,0 - 113,8	95,6 - 132,7	110,0 - 149,7
gestionnaire immobilier	61,7 - 80,7	70,1 - 93,4	80,3 - 106,9
ingénieur-e civil	65,2 - 88,3	76,5 - 105,0	89,4 - 119,8
ingénieur-e de projet civil	76,8 - 105,5	88,8 - 124,1	103,2 - 143,1
ingénieur-e de projets	87,4 - 112,0	94,8 - 123,9	104,5 - 138,2
ingénieur-e électrique	65,8 - 91,8	80,5 - 113,7	97,6 - 133,2
ingénieur-e en environnement	63,7 - 85,1	73,4 - 100,0	85,2 - 115,1
ingénieur-e en mécanique du bâtiment	59,0 - 78,3	67,4 - 91,1	77,4 - 103,5
ingénieur-e en structure	70,9 - 94,3	81,0 - 109,9	93,5 - 125,7
ingénieur-e mécanique	63,1 - 89,1	78,5 - 111,9	96,1 - 131,2
ingénieur-e qualité	69,8 - 92,9	79,9 - 108,1	91,9 - 122,7
modélisateur/modélisatrice de bâtiment /concepteur de bâtiment	65,7 - 85,7	73,2 - 97,5	82,7 - 110,6
rédacteur/rédactrice de spécifications	54,2 - 69,8	61,3 - 80,1	69,6 - 90,5
responsable de terrain	68,5 - 90,7	77,8 - 105,2	89,5 - 121,8
responsable des services techniques	86,5 - 114,9	98,7 - 133,7	113,7 - 153,5
spécialiste en santé et sécurité	70,8 - 93,1	81,1 - 108,7	93,5 - 124,0
superviseur-e de chantier mécanique	53,0 - 68,0	59,8 - 78,2	68,1 - 89,5
superviseur-e de terrain	68,0 - 89,2	76,3 - 101,8	86,2 - 114,7
surintendant de chantier	85,6 - 125,2	103,6 - 150,7	145,1 - 196,4
technicien en architecture	73,6 - 97,2	84,7 - 113,9	98,0 - 129,7
technicien-ne en génie électrique	57,9 - 74,0	65,9 - 85,6	75,4 - 97,5
technicien-ne en génie mécanique	53,2 - 69,4	60,4 - 80,1	68,9 - 90,4
technologue en génie civil	45,8 - 62,1	54,8 - 74,5	64,3 - 84,9
fabrication			
acheteur maintenance	43,1 - 55,1	49,9 - 64,1	57,1 - 72,3
acheteur/acheteuse	58,5 - 76,5	66,5 - 88,6	76,2 - 101,4
analyste aux inventaires	53,5 - 69,3	60,1 - 79,3	68,1 - 90,4

analyste chaîne d'approvisionnement	55,0 - 72,8	62,6 - 84,2	71,6 - 95,4
approvisionneur	58,5 - 76,5	66,5 - 88,6	76,2 - 101,4
concepteur électronique	57,6 - 72,6	65,5 - 84,0	74,9 - 95,6
concepteur/conceptrice électrique	73,3 - 97,4	83,7 - 113,3	96,4 - 130,1
concepteur/conceptrice mécanique	52,8 - 69,5	60,6 - 80,9	69,5 - 91,5
concepteur/ingénieur en automatisation	57,2 - 76,1	65,6 - 88,6	75,3 - 101,1
dessinateur/dessinatrice en mécanique du bâtiment	51,2 - 65,6	57,6 - 74,7	64,8 - 83,6
dessinateur/dessinatrice mécanique	54,0 - 69,9	60,6 - 80,6	69,6 - 94,3
estimateur/estimatrice	62,2 - 80,9	69,0 - 91,7	77,7 - 103,9
gestionnaire de projets	77,5 - 106,9	90,1 - 126,1	104,8 - 144,1
Ingénieur,e robotique	73,7 - 97,0	83,0 - 111,2	94,3 - 125,5
ingénieur-e assurance qualité	62,6 - 82,4	70,6 - 94,6	80,2 - 106,5
ingénieur-e automatisation	57,2 - 76,1	65,6 - 88,6	75,3 - 101,1
ingénieur-e chimiste	70,9 - 103,1	90,2 - 130,8	110,8 - 150,9
ingénieur-e d'applications	76,6 - 101,4	88,4 - 118,7	102,2 - 134,7
ingénieur-e de machines fixes	56,5 - 72,0	62,0 - 80,4	68,8 - 89,5
ingénieur-e de mise en service et de démarrage	60,6 - 80,8	69,6 - 94,6	80,6 - 108,1
ingénieur-e de projets	87,4 - 112,0	94,8 - 123,9	104,5 - 138,2
ingénieur-e de service	55,8 - 72,9	62,4 - 83,5	71,0 - 96,2
ingénieur-e d'essai en génie électrique	71,0 - 95,5	82,5 - 113,1	96,5 - 130,7
ingénieur-e d'usine	64,5 - 86,0	74,1 - 100,7	85,7 - 114,8
ingénieur-e électrique	65,8 - 91,8	80,5 - 113,7	97,6 - 133,2
ingénieur-e électronique	80,0 - 104,5	89,2 - 118,6	100,4 - 133,1
ingénieur-e en amélioration continue	80,2 - 104,8	89,3 - 118,7	100,4 - 133,1
ingénieur-e en approvisionnement stratégique	57,9 - 76,8	66,0 - 89,3	76,0 - 102,0
ingénieur-e en automatisation	64,5 - 86,2	74,3 - 101,1	86,1 - 116,0
ingénieur-e en contrôle de la qualité	69,8 - 92,9	79,9 - 108,1	91,9 - 122,7

ingénieur-e en estimation	73,4 - 97,9	84,3 - 114,6	97,6 - 131,7
ingénieur-e en mécanique du bâtiment	59,0 - 78,3	67,4 - 91,1	77,4 - 103,5
ingénieur-e en procédés	63,0 - 84,0	72,4 - 98,5	83,8 - 112,3
ingénieur-e fiabilité/maintenance	70,1 - 91,4	80,6 - 107,2	93,5 - 122,7
ingénieur-e industriel	69,6 - 92,2	79,1 - 106,6	90,5 - 120,6
ingénieur-e mécanique	63,1 - 89,1	78,5 - 111,9	96,1 - 131,2
ingénieur-e qualité	56,5 - 75,3	66,0 - 89,1	76,8 - 101,5
ingénieur-e SCADA	67,3 - 89,5	77,1 - 104,6	89,0 - 119,6
ingénieur-e système	72,3 - 95,7	82,1 - 110,9	94,2 - 126,1
inspecteur/inspectrice de sante et securite	61,1 - 79,7	69,2 - 91,5	78,4 - 103,1
inspecteur/inspectrice en revêtements	39,1 - 51,0	44,4 - 59,0	50,7 - 67,1
inspecteur/inspectrice général	51,5 - 67,5	57,8 - 76,9	65,1 - 86,3
inspecteur/inspectrice qualité	41,2 - 52,0	45,4 - 58,6	50,9 - 66,2
planificateur maintenance	55,5 - 69,8	62,8 - 80,1	71,2 - 90,5
planificateur/planificatrice de la demande	52,2 - 71,7	62,6 - 86,5	73,7 - 99,0
planificateur/planificatrice de production	49,6 - 65,5	57,2 - 76,0	65,3 - 85,1
spécialiste en logistique	47,9 - 61,8	54,4 - 71,1	61,9 - 81,0
spécialiste en santé et sécurité	70,8 - 93,1	81,1 - 108,7	93,5 - 124,0
spécialiste excellence opérationnelle	75,9 - 99,1	84,5 - 112,3	95,0 - 125,8
technicien-ne assurance/contrôle de la qualité	55,9 - 73,9	64,5 - 86,3	74,3 - 99,1
technicien-ne assurance/qualité	65,3 - 85,2	74,0 - 98,3	84,4 - 111,2
technicien-ne contrôle de la qualité	40,5 - 52,0	45,0 - 58,9	50,5 - 65,9
technicien-ne électronique	56,6 - 73,1	63,3 - 83,2	71,4 - 94,1
technicien-ne en génie électrique	57,9 - 74,0	65,9 - 85,6	75,4 - 97,5
technicien-ne en génie mécanique	53,2 - 69,4	60,4 - 80,1	68,9 - 90,4

ressources humaines

haute direction (revenue de l'entreprise)	10 M\$	100 M\$	1000 M\$
directeur/directrice de la diversité et de l'inclusion	90,2 - 125,0	113,6 - 157,1	141,6 - 195,8
directeur/directrice de la rémunération globale	105,5 - 137,5	137,0 - 178,7	169,3 - 220,8
directeur/directrice de l'acquisition de talents	88,3 - 122,3	111,7 - 154,6	136,9 - 189,6
directeur/directrice des ressources humaines	92,4 - 128,0	117,8 - 163,1	146,9 - 203,5
directeur/directrice développement des compétences	94,7 - 117,8	118,5 - 147,2	151,4 - 188,2
directeur/directrice, opérations RH	84,4 - 121,2	109,7 - 157,4	137,9 - 198,0
directeur/directrice, santé et sécurité	89,4 - 107,2	116,2 - 139,3	139,6 - 167,4
vice-président-e des ressources humaines / CHRO	110,9 - 188,6	141,4 - 240,5	176,7 - 300,6
ressources humaines	junior	interm.	sénior
adjoint,e aux ressources humaines	42,8 - 54,5	48,5 - 61,5	53,7 - 66,6
administrateur/administratrice des avantages sociaux	58,3 - 74,4	65,1 - 84,8	73,7 - 96,3
analyste rémunération	59,3 - 78,3	68,3 - 91,7	78,9 - 104,4
analyste SIRH	63,8 - 83,9	73,0 - 97,6	83,9 - 111,2
concepteur/conceptrice pédagogique	51,1 - 66,0	57,2 - 75,3	64,7 - 85,6
conseiller/conseillère en acquisition de talents	60,2 - 78,4	66,9 - 88,8	75,2 - 100,4
conseiller/conseillère en relations de travail	64,0 - 84,9	73,0 - 98,7	83,9 - 112,7
conseiller/conseillère en ressources humaines	61,0 - 77,5	66,6 - 86,6	74,2 - 98,1
conseiller/conseillère en santé et sécurité	62,6 - 80,5	71,8 - 93,7	82,5 - 106,6
coordonnateur / coordonnatrice, diversité et inclusion	44,1 - 56,9	50,7 - 64,7	56,5 - 69,8
coordonnateur/coordonnatrice au recrutement	40,2 - 52,9	46,9 - 62,0	53,9 - 69,9
coordonnateur/coordonnatrice des ressources humaines	40,2 - 51,2	45,5 - 57,7	50,4 - 62,3
directeur/directrice de la santé et sécurité	77,4 - 100,2	86,6 - 114,2	98,0 - 129,2
gestionnaire des avantages sociaux et de la rémunération	92,3 - 120,2	102,4 - 136,0	115,3 - 154,3
gestionnaire des relations de travail	91,5 - 124,3	107,7 - 148,1	126,3 - 171,7
gestionnaire des ressources humaines	86,7 - 116,3	100,3 - 136,7	116,4 - 157,1

partenaire d'affaires ressources humaines	65,4 - 85,6	73,1 - 97,6	82,7 - 110,5
responsable des ressources humaines	67,1 - 86,7	73,7 - 97,6	82,7 - 111,5
spécialiste de la rémunération	52,3 - 68,9	60,2 - 80,7	69,5 - 92,3
spécialiste, développement des compétences	51,8 - 67,6	58,8 - 78,1	67,2 - 88,6

ventes

ventes industrielles	junior	interm.	sénior
directeur succursale-distribution	80,0 - 95,0	90,0 - 115,0	110,0 - 145,0
représentant des ventes internes - distribution	54,8 - 69,2	60,3 - 77,6	67,3 - 87,3

région métropolitaine d'ottawa

expérience client

	junior	interm.	sénior
agent-e d'assistance voyage bilingue	43,7 - 55,1	48,9 - 62,2	54,5 - 68,9
agent-e de clavardage bilingue	48,1 - 61,0	53,4 - 69,0	59,9 - 77,5
agent-e de prise de commande bilingue	41,2 - 47,8	43,1 - 54,5	48,4 - 60,2
agent-e de rétention de la clientèle bilingue	40,7 - 51,4	44,9 - 59,5	51,2 - 67,6
agent-e de sondage bilingue	35,9 - 46,9	42,7 - 54,9	48,7 - 60,1
agent-e de télémarketing bilingue	37,5 - 47,0	41,7 - 53,6	47,4 - 62,0
agent-e junior de collection bilingue	39,0 - 50,1	44,1 - 57,4	49,9 - 64,3
chef d'équipe service à la clientèle bilingue	56,9 - 72,4	65,4 - 82,7	73,2 - 90,0
conseiller en assurances bilingue	62,8 - 79,5	68,3 - 88,1	75,5 - 98,6
directeur des opérations de centre d'appels bilingue	69,9 - 90,3	78,2 - 102,7	88,2 - 115,0
formateur/formatrice du service à la clientèle bilingue	47,9 - 62,7	54,6 - 72,8	62,8 - 82,8
gestionnaire du service à la clientèle bilingue	81,1 - 106,2	91,1 - 121,7	103,6 - 139,2
planificateur de personnel bilingue	53,9 - 67,7	58,0 - 74,6	64,0 - 84,2
répartiteur/répartitrice téléphonique bilingue	44,3 - 56,4	50,3 - 64,8	57,1 - 73,5
représentant du service à la clientèle bilingue	41,4 - 52,4	45,8 - 59,1	51,3 - 66,5
représentant(e) bilingue de la gestion des commandes	43,8 - 55,5	49,4 - 63,8	56,3 - 73,1
représentant-e aux ventes internes bilingue	54,8 - 69,1	60,3 - 77,4	67,2 - 87,1
représentant-e du soutien technique - niveau 1 bilingue	50,0 - 66,4	57,3 - 76,6	65,1 - 86,2
responsable de la collecte de fonds	37,0 - 47,3	41,6 - 54,2	47,1 - 60,9
superviseur-e du service à la clientèle bilingue	64,1 - 84,3	72,4 - 96,9	82,4 - 109,9
superviseur-e ventes internes bilingue	77,4 - 103,3	87,8 - 119,1	100,1 - 134,6

finance et comptabilité

	1 an	3 ans	5 ans	10 ans
analyste - budget et performance financières	99,1 - 120,2	107,0 - 129,6	114,6 - 138,8	131,8 - 159,6
analyste d'affaire	81,6 - 97,7	88,1 - 105,6	94,5 - 113,2	108,6 - 130,1
analyste de la trésorerie	76,0 - 91,1	81,5 - 97,6	86,8 - 104,0	98,7 - 118,2
analyste financier	90,2 - 108,1	96,6 - 115,6	102,7 - 123,0	116,7 - 139,7
auditeur/auditrice externe	74,4 - 89,1	80,7 - 96,7	86,8 - 104,0	100,3 - 120,2
commis à la facturation	47,8 - 52,2	49,0 - 57,2	52,8 - 61,5	58,7 - 68,6
commis à la paie	49,8 - 58,0	54,7 - 63,7	59,1 - 69,0	67,8 - 79,2
commis aux comptes à payer	47,8 - 52,3	51,4 - 57,9	55,7 - 62,8	64,0 - 72,2
commis aux comptes recevables	48,9 - 55,1	54,1 - 60,9	58,8 - 66,2	68,3 - 77,0
commis comptable	48,1 - 53,7	49,6 - 57,3	52,6 - 60,6	59,1 - 68,2
comptable	75,2 - 90,1	80,5 - 96,5	85,6 - 102,6	96,9 - 116,0
comptable de coûts de revient	71,7 - 85,9	77,4 - 92,7	83,0 - 99,5	95,5 - 114,4
comptables de propriétés	80,1 - 93,9	85,1 - 100,0	89,5 - 106,2	- - -
contrôleur-e	105,9 - 172,1	147,7 - 261,2	191,8 - 340,3	210,9 - 287,0
contrôleur-e adjoint	97,5 - 134,5	123,5 - 156,9	132,8 - 168,5	154,1 - 195,5
directeur/directrice - budget et performance financières	139,7 - 183,7	178,5 - 235,0	218,0 - 287,2	- - -
directeur/directrice aux comptes payables	90,0 - 109,1	98,1 - 119,0	106,2 - 128,7	124,5 - 150,9
directeur/directrice aux comptes recevables	91,3 - 108,1	99,0 - 117,0	106,5 - 126,0	125,0 - 147,9
directeur/directrice de la comptabilité	100,8 - 122,1	108,4 - 131,3	115,7 - 140,2	131,9 - 159,9
directeur/directrice de la fiscalité	106,3 - 130,4	114,0 - 139,8	121,6 - 149,0	139,6 - 170,9
directeur/directrice de la vérification interne	112,2 - 137,6	120,5 - 147,7	128,6 - 157,6	147,1 - 180,0
directeur/directrice de l'information financière	119,9 - 145,3	128,7 - 155,8	137,3 - 166,3	157,5 - 190,6
directeur/directrice des finances	135,5 - 178,1	175,3 - 230,8	213,8 - 281,7	- - -
directeur/directrice du service de crédit et de recouvrement	96,8 - 115,9	103,8 - 124,2	110,7 - 132,6	127,5 - 152,5
directeur/directrice du service de la paie	91,9 - 111,4	99,3 - 120,4	106,5 - 129,0	121,9 - 147,7
fiscaliste	57,4 - 68,7	63,3 - 75,9	69,0 - 82,7	80,7 - 96,8

spécialiste de la facturation	47,5 - 53,7	50,4 - 58,8	54,3 - 63,3	61,5 - 71,9
spécialiste du crédit et du recouvrement	46,9 - 59,6	53,8 - 68,5	61,0 - 76,8	76,2 - 77,5
superviseur-e de la comptabilité	77,4 - 93,9	83,2 - 101,0	89,0 - 107,8	101,5 - 123,0
superviseur-e du service de crédit et de recouvrement	62,1 - 75,3	67,0 - 81,2	71,8 - 87,1	82,8 - 100,4
superviseur-e du service de la paie	63,4 - 76,0	68,9 - 82,7	74,4 - 89,1	85,9 - 102,9
technicien-ne au service de la paie	51,1 - 61,0	55,7 - 66,6	60,2 - 72,0	70,1 - 83,8
teneur/teneuse de livres	50,6 - 56,5	52,8 - 61,1	55,5 - 65,5	63,5 - 75,0
vérificateur/vérificatrice interne	72,3 - 86,7	79,8 - 95,6	87,0 - 104,2	101,7 - 121,8
haute direction (revenue de l'entreprise)		10 M\$	100 M\$	1000 M\$
chef/cheffe de la direction financière		157,0 - 277,8	232,2 - 412,2	327,3 - 581,7
vice-président des finances		146,3 - 193,2	181,1 - 279,0	220,8 - 392,3
vice-président-e de l'audit interne		136,2 - 181,3	171,7 - 228,6	208,9 - 278,7

gestion industrielle

	junior	interm.	sénior
chef d'équipe mécanicien	91,0 - 95,6	93,7 - 101,5	96,6 - 110,8
directeur de la chaîne d'approvisionnement	109,2 - 132,2	143,2 - 173,2	176,2 - 213,3
Directeur de la Planification	116,7 - 151,4	145,3 - 188,5	179,5 - 233,2
directeur/directrice d'entrepôt	72,8 - 94,6	80,9 - 106,9	90,7 - 120,1
directeur/directrice d'usine	101,1 - 138,6	118,8 - 167,9	141,3 - 195,0
directeur/directrice de fabrication	115,3 - 139,4	149,0 - 180,1	183,9 - 222,5
directeur/directrice de l'ingénierie	92,2 - 123,4	105,0 - 143,1	120,6 - 163,1
directeur/directrice de l'approvisionnement	104,0 - 136,7	138,1 - 181,4	167,6 - 220,5
directeur/directrice de projets	113,3 - 137,0	142,2 - 171,8	173,8 - 210,2
directeur/directrice des achats	104,0 - 136,7	138,1 - 181,4	167,6 - 220,5
directeur/directrice des opérations	133,4 - 176,1	172,9 - 230,0	209,8 - 279,0
directeur/directrice général	106,9 - 130,2	115,1 - 139,8	134,9 - 157,1

directeur-e qualité	93,4 - 125,6	117,8 - 158,5	144,2 - 194,1
gestionnaire d'atelier de soudure	62,8 - 72,3	71,0 - 87,0	81,1 - 105,3
gestionnaire d'atelier d'usinage	72,4 - 83,9	74,5 - 94,8	81,5 - 107,2
gestionnaire de la chaîne d'approvisionnement	84,7 - 113,1	97,7 - 132,0	112,4 - 148,4
gestionnaire de la logistique	88,3 - 116,1	99,7 - 133,1	113,2 - 151,1
gestionnaire de l'approvisionnement	86,0 - 113,1	94,8 - 126,3	104,5 - 140,3
gestionnaire de maintenance/entretien	93,1 - 102,9	99,9 - 112,4	111,1 - 134,0
gestionnaire de production	92,3 - 120,2	103,1 - 137,0	117,2 - 155,5
gestionnaire des achats	101,1 - 132,8	114,0 - 152,1	129,2 - 170,9
gestionnaire des opérations	86,5 - 117,9	99,4 - 137,3	114,1 - 154,6
gestionnaire du contrôle d'inventaire	67,1 - 87,6	75,0 - 99,7	84,7 - 112,7
gestionnaire du contrôle/assurance de la qualité	84,9 - 109,8	93,7 - 123,4	104,6 - 138,1
superviseur d'atelier de soudure	58,1 - 75,5	65,6 - 86,6	81,5 - 99,8
superviseur de logistique	53,8 - 68,8	60,3 - 78,3	68,0 - 88,1
superviseur-e de l'entretien	84,5 - 97,8	96,0 - 112,2	109,1 - 115,5
superviseur-e de production	67,0 - 85,9	78,1 - 95,8	89,9 - 111,3
superviseur-e d'entrepôt	56,5 - 73,8	64,3 - 85,2	80,3 - 100,5
surveillant-e de chantier	85,5 - 111,2	93,5 - 124,1	104,0 - 139,2

ingénierie

construction	junior	interm.	sénior
architecte	66,3 - 86,3	73,9 - 98,1	83,4 - 111,0
chargé de projets de construction	72,1 - 98,8	83,5 - 116,3	97,0 - 133,5
chargé-e de projet civil	87,3 - 115,8	98,2 - 132,6	111,4 - 149,5
concepteur/conceptrice mécanique	56,3 - 74,0	64,6 - 85,9	74,0 - 97,1
concepteur/ingénieur en génie électrique	80,7 - 105,7	90,6 - 121,1	103,1 - 137,7

contremaître	56,9 - 73,4	63,6 - 83,5	71,8 - 94,6
coordinateur de projet	40,6 - 55,3	46,6 - 64,6	53,9 - 74,1
coordonnateur/coordonnatrice BIM/VDC	64,9 - 84,4	72,2 - 96,0	81,5 - 108,8
dessinateur structure de bâtiment	69,3 - 91,9	79,1 - 106,9	90,9 - 121,3
dessinateur/dessinatrice	58,5 - 73,2	65,8 - 83,7	74,5 - 94,7
dessinateur/dessinatrice en architecture	57,6 - 74,5	66,8 - 88,1	78,2 - 103,7
dessinateur/dessinatrice en génie civil	59,0 - 73,6	66,1 - 83,8	74,7 - 95,0
dessinateur/dessinatrice en mécanique du bâtiment	53,7 - 68,8	60,3 - 78,2	67,9 - 87,4
dessinateur/dessinatrice mécanique	69,3 - 91,9	79,1 - 106,9	90,9 - 121,3
directeur/directrice de l'ingénierie	92,2 - 123,4	105,0 - 143,1	120,6 - 163,1
directeur/directrice de la construction	105,7 - 138,8	141,8 - 186,2	177,3 - 233,0
directeur/directrice de la santé et sécurité	65,7 - 84,4	75,4 - 98,0	86,5 - 111,3
directeur/directrice de projets	113,3 - 137,0	142,2 - 171,8	173,8 - 210,2
directeur/directrice des opérations	127,1 - 168,8	166,3 - 221,1	209,8 - 279,0
directeur/directrice général	102,5 - 110,4	108,6 - 123,8	115,2 - 148,2
estimeur/estimatrice	70,7 - 93,6	82,3 - 100,5	93,8 - 132,9
gestionnaire de la construction	82,6 - 107,5	90,4 - 119,9	100,5 - 134,8
gestionnaire de projets	81,4 - 111,7	94,4 - 131,4	109,5 - 149,8
gestionnaire des achats	101,1 - 132,8	114,0 - 152,1	129,2 - 170,9
gestionnaire des contrats	62,7 - 82,7	71,1 - 95,3	81,1 - 108,3
gestionnaire des opérations	86,5 - 117,9	99,4 - 137,3	114,1 - 154,6
gestionnaire immobilier	64,0 - 83,5	72,7 - 96,5	83,2 - 110,2
ingénieur-e civil	69,4 - 93,7	81,4 - 111,1	94,9 - 126,5
ingénieur-e de projet civil	80,7 - 110,3	93,1 - 129,4	108,0 - 148,8
ingénieur-e de projets	92,8 - 118,5	100,5 - 130,8	110,6 - 145,5
ingénieur-e électrique	70,0 - 97,4	85,5 - 120,2	103,4 - 140,3
ingénieur-e en environnement	67,8 - 90,4	78,0 - 105,9	90,5 - 121,6



ingénieur-e en mécanique du bâtiment	62,9 - 83,3	71,8 - 96,7	82,3 - 109,6
ingénieur-e en structure	75,5 - 100,0	86,1 - 116,2	99,1 - 132,6
ingénieur-e mécanique	67,2 - 94,5	83,4 - 118,3	101,9 - 138,3
ingénieur-e qualité	74,3 - 98,5	84,9 - 114,4	97,5 - 129,5
modélisateur/modélisatrice de bâtiment /concepteur de bâtiment	68,5 - 89,1	76,3 - 101,2	86,1 - 114,6
rédacteur/rédactrice de spécifications	57,3 - 73,6	64,7 - 84,3	73,4 - 95,2
responsable de terrain	71,1 - 93,7	80,7 - 108,5	92,6 - 125,3
responsable des services techniques	90,6 - 119,9	103,2 - 139,1	118,6 - 159,3
spécialiste en santé et sécurité	75,3 - 98,7	86,1 - 115,0	99,2 - 130,8
superviseur-e de chantier mécanique	55,3 - 70,9	62,3 - 81,5	71,0 - 93,0
superviseur-e de terrain	70,5 - 92,3	79,1 - 105,0	89,2 - 118,1
surintendant de chantier	85,6 - 125,2	103,6 - 150,7	145,1 - 196,4
technicien en architecture	77,7 - 102,2	89,3 - 119,4	103,0 - 135,7
technicien-ne en génie électrique	60,7 - 77,5	69,1 - 89,5	78,9 - 101,8
technicien-ne en génie mécanique	55,7 - 72,8	63,3 - 83,9	72,2 - 94,5
technologue en génie civil	48,1 - 65,1	57,5 - 78,1	67,4 - 88,8
fabrication			
acheteur maintenance	44,7 - 57,1	51,7 - 66,3	59,1 - 74,8
acheteur/acheteuse	61,5 - 80,3	69,9 - 92,8	80,0 - 106,0
analyste aux inventaires	56,4 - 73,0	63,3 - 83,4	71,8 - 95,0
analyste chaîne d'approvisionnement	57,9 - 76,5	65,8 - 88,4	75,2 - 99,9
approvisionneur	61,5 - 80,3	69,9 - 92,8	80,0 - 106,0
concepteur électronique	60,3 - 76,1	68,7 - 87,9	78,4 - 99,8
concepteur/conceptrice électrique	78,0 - 103,2	88,9 - 119,8	102,2 - 137,2
concepteur/conceptrice mécanique	56,3 - 74,0	64,6 - 85,9	74,0 - 97,1
concepteur/ingénieur en automatisation	59,9 - 79,7	68,7 - 92,7	78,9 - 105,5
dessinateur/dessinatrice en mécanique du bâtiment	53,7 - 68,8	60,3 - 78,2	67,9 - 87,4

dessinateur/dessinatrice mécanique	56,6 - 73,2	63,6 - 84,4	72,9 - 98,5
estimateur/estimatrice	65,4 - 85,0	72,6 - 96,1	81,6 - 108,6
gestionnaire de projets	81,4 - 111,7	94,4 - 131,4	109,5 - 149,8
Ingénieur,e robotique	78,4 - 102,8	88,2 - 117,6	100,0 - 132,4
ingénieur-e assurance qualité	66,7 - 87,6	75,1 - 100,3	85,2 - 112,8
ingénieur-e automatisation	59,9 - 79,7	68,7 - 92,7	78,9 - 105,5
ingénieur-e chimiste	75,4 - 109,2	95,7 - 137,9	117,2 - 158,5
ingénieur-e d'applications	80,8 - 106,5	93,0 - 124,4	107,3 - 140,8
ingénieur-e de machines fixes	59,2 - 75,4	64,9 - 84,1	72,0 - 93,5
ingénieur-e de mise en service et de démarrage	64,0 - 85,1	73,5 - 99,5	84,9 - 113,4
ingénieur-e de projets	92,8 - 118,5	100,5 - 130,8	110,6 - 145,5
ingénieur-e de service	58,5 - 76,4	65,4 - 87,4	74,4 - 100,5
ingénieur-e d'essai en génie électrique	75,5 - 101,2	87,6 - 119,6	102,3 - 137,8
ingénieur-e d'usine	68,7 - 91,3	78,8 - 106,7	91,0 - 121,4
ingénieur-e électrique	70,0 - 97,4	85,5 - 120,2	103,4 - 140,3
ingénieur-e électronique	85,0 - 110,7	94,6 - 125,3	106,4 - 140,2
ingénieur-e en amélioration continue	83,7 - 108,8	93,0 - 123,0	104,3 - 137,6
ingénieur-e en approvisionnement stratégique	60,5 - 80,1	69,0 - 93,0	79,3 - 106,0
ingénieur-e en automatisation	68,7 - 91,5	79,0 - 107,1	91,4 - 122,6
ingénieur-e en contrôle de la qualité	74,3 - 98,5	84,9 - 114,4	97,5 - 129,5
ingénieur-e en estimation	78,1 - 103,8	89,5 - 121,2	103,4 - 138,8
ingénieur-e en mécanique du bâtiment	62,9 - 83,3	71,8 - 96,7	82,3 - 109,6
ingénieur-e en procédés	67,1 - 89,3	77,1 - 104,3	89,0 - 118,7
ingénieur-e fiabilité/maintenance	74,6 - 97,0	85,7 - 113,4	99,1 - 129,5
ingénieur-e industriel	74,1 - 97,8	84,1 - 112,9	96,1 - 127,4
ingénieur-e mécanique	67,2 - 94,5	83,4 - 118,3	101,9 - 138,3
ingénieur-e qualité	59,3 - 78,8	69,1 - 93,1	80,3 - 105,8

ingénieur-e SCADA	71,6 - 95,0	81,9 - 110,8	94,5 - 126,3
ingénieur-e système	76,9 - 101,5	87,3 - 117,3	99,9 - 133,0
inspecteur/inspectrice de sante et securite	64,2 - 83,6	72,6 - 95,7	82,3 - 107,7
inspecteur/inspectrice en revêtements	40,9 - 53,6	46,7 - 61,8	53,2 - 70,3
inspecteur/inspectrice qualité	43,3 - 54,6	47,7 - 61,4	53,4 - 69,3
planificateur maintenance	57,6 - 72,4	65,1 - 82,9	73,9 - 93,5
planificateur/planificatrice de la demande	55,1 - 75,6	66,0 - 90,9	77,6 - 103,8
planificateur/planificatrice de production	51,6 - 68,1	59,4 - 78,9	67,8 - 88,2
spécialiste en logistique	50,5 - 65,0	57,2 - 74,7	65,1 - 85,0
spécialiste en santé et sécurité	75,3 - 98,7	86,1 - 115,0	99,2 - 130,8
spécialiste excellence opérationnelle	79,7 - 103,7	88,6 - 117,2	99,4 - 131,1
technicien-ne assurance/contrôle de la qualité	58,6 - 77,4	67,6 - 90,3	77,8 - 103,4
technicien-ne assurance/qualité	68,9 - 89,8	78,1 - 103,3	88,9 - 116,6
technicien-ne contrôle de la qualité	42,5 - 54,6	47,2 - 61,7	53,0 - 69,1
technicien-ne électronique	59,3 - 76,5	66,3 - 87,1	74,9 - 98,2
technicien-ne en génie électrique	60,7 - 77,5	69,1 - 89,5	78,9 - 101,8
technicien-ne en génie mécanique	55,7 - 72,8	63,3 - 83,9	72,2 - 94,5

métiers spécialisés

	junior	interm.	sénior
électricien de chantier	81,2 - 87,4	84,1 - 99,1	89,0 - 109,4
électricien-ne d'entretien	79,0 - 85,1	83,4 - 97,4	92,3 - 107,8
électromécanicien-ne	61,8 - 79,1	71,4 - 92,5	80,9 - 95,6
machiniste contrôle numérique	60,8 - 74,4	68,4 - 84,3	76,1 - 92,6
machiniste conventionnel	60,4 - 73,4	67,1 - 81,2	75,9 - 88,9
mécanicien de chantier	82,1 - 87,0	84,9 - 94,3	92,0 - 107,8
mécanicien-ne d'entretien	74,8 - 82,3	80,1 - 91,7	88,3 - 97,8

mécanicien·ne d'équipement lourd	62,5 - 72,9	71,1 - 83,5	82,1 - 101,2
mécanicien·ne industriel	78,2 - 85,0	83,1 - 93,8	90,2 - 105,9
ouilleur/outilleuse/ajusteur/ajusteuse	68,9 - 74,4	72,7 - 80,1	76,1 - 88,9
soudeur/soudeuse	47,6 - 60,4	57,9 - 69,7	64,2 - 76,4
soudeur-assembleur	60,1 - 73,8	69,2 - 82,1	80,1 - 92,1
technicien·ne de service	75,4 - 81,2	79,9 - 86,3	83,1 - 101,2

ressources humaines

haute direction (revenue de l'entreprise)	10 M\$	100 M\$	1000 M\$
directeur/directrice de la diversité et de l'inclusion	94,0 - 129,4	117,8 - 162,1	146,3 - 201,4
directeur/directrice de la rémunération globale	109,5 - 142,2	141,7 - 184,0	174,5 - 226,8
directeur/directrice de l'acquisition de talents	92,0 - 126,7	115,8 - 159,5	141,6 - 195,1
directeur/directrice des ressources humaines	96,2 - 132,5	122,1 - 168,2	151,8 - 209,2
directeur/directrice développement des compétences	98,5 - 122,1	122,8 - 152,1	156,3 - 193,7
directeur/directrice, opérations RH	87,9 - 125,5	113,7 - 162,3	142,6 - 203,6
directeur/directrice, santé et sécurité	93,1 - 111,3	120,4 - 144,0	144,3 - 172,5
vice-président·e des ressources humaines / CHRO	115,0 - 194,1	146,1 - 246,7	182,0 - 307,6
ressources humaines	junior	interm.	sénior
adjoint·e aux ressources humaines	44,6 - 56,8	50,5 - 64,1	55,9 - 69,4
administrateur/administratrice des avantages sociaux	61,3 - 78,1	68,5 - 89,0	77,4 - 100,8
analyste rémunération	62,3 - 82,2	71,8 - 96,0	82,8 - 109,2
analyste SIRH	67,4 - 88,3	77,0 - 102,6	88,4 - 116,6
concepteur/conceptrice pédagogique	53,6 - 69,2	60,0 - 78,9	67,8 - 89,5
conseiller/conseillère en acquisition de talents	63,4 - 82,3	70,3 - 93,0	79,0 - 105,0
conseiller/conseillère en relations de travail	67,3 - 89,0	76,7 - 103,3	88,0 - 117,6
conseiller/conseillère en ressources humaines	64,2 - 81,4	70,1 - 90,8	77,9 - 102,7

conseiller/conseillère en santé et sécurité	65,7 - 84,4	75,4 - 98,0	86,5 - 111,3
coordonnateur / coordonnatrice, diversité et inclusion	46,5 - 59,8	53,4 - 68,0	59,4 - 73,4
coordonnateur/coordonnatrice au recrutement	41,8 - 55,1	48,9 - 64,6	56,2 - 72,8
coordonnateur/coordonnatrice des ressources humaines	41,9 - 53,4	47,4 - 60,1	52,5 - 64,9
directeur/directrice de la santé et sécurité	80,8 - 104,1	90,2 - 118,4	101,8 - 133,7
gestionnaire des avantages sociaux et de la rémunération	96,0 - 124,5	106,3 - 140,7	119,5 - 159,2
gestionnaire des relations de travail	95,2 - 128,7	111,7 - 152,9	130,8 - 176,9
gestionnaire des ressources humaines	90,3 - 120,6	104,2 - 141,4	120,7 - 162,1
partenaire d'affaires ressources humaines	68,8 - 89,8	76,9 - 102,2	86,8 - 115,4
responsable des ressources humaines	70,6 - 90,9	77,5 - 102,1	86,8 - 116,5
spécialiste de la rémunération	55,0 - 72,5	63,3 - 84,7	73,1 - 96,7
spécialiste, développement des compétences	54,4 - 70,8	61,6 - 81,7	70,4 - 92,6

soutien d'affaires et opérations

professionnels des services administratifs	junior	interm.	sénior
adjoint chargé de projets	50,2 - 62,8	56,3 - 70,7	61,5 - 80,5
adjoint-e à la direction	60,0 - 81,8	70,1 - 96,4	81,2 - 109,7
adjoint-e à la direction (bilingue)	63,4 - 81,8	75,3 - 96,4	81,2 - 109,7
adjoint-e à la répartition	52,5 - 66,6	59,1 - 75,8	66,6 - 85,0
adjoint-e administratif	42,9 - 45,0	45,0 - 53,0	56,5 - 68,1
adjoint-e administratif (bilingue)	45,5 - 52,3	46,7 - 56,3	52,3 - 68,1
adjoint-e aux achats	45,1 - 51,9	46,4 - 60,1	52,6 - 70,2
adjoint-e juridique	48,3 - 66,3	57,6 - 79,5	67,5 - 90,2
adjoint-e marketing	42,6 - 53,4	47,1 - 60,7	53,4 - 70,4
administrateur/administratrice de bail	43,6 - 49,5	48,5 - 55,5	54,5 - 65,5
administrateur/administratrice de propriété	41,0 - 53,7	46,1 - 61,7	52,6 - 71,4

administrateur/administratrice des ventes	41,4 - 55,2	47,7 - 64,5	55,0 - 73,8
commis à la facturation	43,6 - 52,8	47,1 - 60,0	52,5 - 65,3
commis à la saisie de données	38,5 - 48,6	43,8 - 55,1	49,0 - 59,0
commis à la saisie des commandes	36,6 - 41,2	37,6 - 48,0	42,6 - 51,2
commis à l'approvisionnement	37,9 - 48,2	42,9 - 54,6	47,8 - 59,9
commis à l'inventaire	39,4 - 49,7	44,8 - 57,0	50,7 - 64,0
commis administratif	41,2 - 43,5	44,0 - 49,5	50,4 - 54,5
commis au classement	38,0 - 49,5	45,0 - 57,0	50,4 - 60,3
commis au courrier	40,2 - 49,9	45,3 - 55,6	49,6 - 58,4
commis aux commandes	37,8 - 47,8	43,1 - 54,5	48,4 - 60,2
commis aux réclamations	47,2 - 49,2	52,4 - 60,1	58,9 - 65,2
commis de bureau	42,3 - 51,7	46,1 - 57,3	54,8 - 68,5
conseiller/conseillère en services	34,4 - 43,6	45,7 - 48,5	46,8 - 52,6
coordinateur de projet	44,8 - 51,9	48,6 - 60,9	55,6 - 75,3
coordonnateur/coordonnatrice à l'inventaire	49,2 - 62,6	54,8 - 70,9	61,6 - 80,1
coordonnateur/coordonnatrice administratif	41,5 - 51,3	46,6 - 58,1	52,2 - 62,4
coordonnateur/coordonnatrice aux achats	58,0 - 75,2	65,3 - 86,4	74,4 - 98,7
coordonnateur/coordonnatrice de la logistique	50,6 - 66,5	58,9 - 77,8	67,8 - 88,4
coordonnateur/coordonnatrice de services	40,4 - 52,1	45,2 - 59,5	51,2 - 67,8
coordonnateur/coordonnatrice des pièces	44,3 - 50,2	45,2 - 55,4	49,3 - 60,3
coordonnateur/coordonnatrice des relations avec les donateurs	48,6 - 51,2	50,2 - 61,3	74,7 - 98,8
coordonnateur/coordonnatrice des ventes	47,5 - 58,3	51,2 - 64,4	56,6 - 73,3
coordonnateur/coordonnatrice du crédit-bail	48,2 - 62,9	55,7 - 73,2	63,8 - 83,3
coordonnateur/coordonnatrice RH	46,5 - 53,4	47,4 - 60,1	52,5 - 64,9
directeur/directrice administratif	71,3 - 91,3	77,6 - 102,1	85,8 - 114,3
gestionnaire de bureau	57,8 - 74,7	63,6 - 83,5	70,7 - 93,1
gestionnaire de la paie	48,8 - 63,7	55,5 - 73,7	63,5 - 84,2

gestionnaire de propriété	56,8 - 75,0	64,2 - 86,9	73,6 - 100,2
gestionnaire des contrats	113,7 - 143,4	127,3 - 162,4	143,8 - 183,6
réceptionniste	36,8 - 43,8	40,7 - 52,0	45,8 - 59,5
réceptionniste (bilingue)	41,2 - 44,2	40,7 - 52,0	45,8 - 59,5
représentant,e des commandes (clerical)	42,3 - 47,6	45,3 - 53,4	48,2 - 56,8
spécialiste des services documentaires	35,3 - 45,3	41,0 - 51,8	46,0 - 54,2
spécialiste en documentation	42,8 - 56,2	51,3 - 65,2	57,7 - 69,2

soutien industriel

	junior	interm.	sénior
aide-opérateur/opératrice de machine	18,8 - 23,7	21,6 - 27,2	24,5 - 30,3
assembleur/assembleuse	17,7 - 22,6	20,2 - 26,0	22,9 - 29,4
assembleur/assembleuse de composants électroniques	19,9 - 24,8	21,6 - 27,4	23,7 - 30,0
cariste/conducteur de chariot élévateur	19,5 - 23,4	21,5 - 27,1	23,8 - 30,1
commis à l'emballage	18,1 - 18,1	18,1 - 18,1	18,1 - 18,1
commis aux pièces	18,0 - 23,3	19,6 - 26,6	22,1 - 29,8
commis d'entrepôt	18,8 - 24,4	22,5 - 28,2	25,2 - 29,7
concierge/gardien	18,0 - 20,6	19,6 - 23,4	20,7 - 24,9
conducteur/conductrice de camion à mât rétractable	20,0 - 23,9	22,1 - 28,0	24,3 - 31,1
conducteur/conductrice de chariot élévateur à contrepoids	19,5 - 23,4	21,5 - 27,1	23,8 - 30,1
conducteur/conductrice de chariot élévateur à fourche pour le ramassage des commandes	20,0 - 23,9	22,1 - 28,0	24,3 - 31,1
expéditeur/réceptionnaire	19,5 - 23,8	21,2 - 26,5	23,5 - 29,5
journalier/journalière	19,5 - 23,4	21,5 - 27,1	23,8 - 30,1
journalier/journalière de production	18,0 - 21,1	19,3 - 25,0	22,4 - 27,3
manutentionnaire de matériaux	18,0 - 23,5	21,1 - 27,3	24,1 - 29,5
opérateur/opératrice de machine	19,6 - 25,7	22,4 - 29,8	25,6 - 33,9
opérateur/opératrice de presse	20,1 - 26,4	23,1 - 30,5	26,2 - 34,2

préparateur/préparatrice de commandes	18,1 - 18,1	18,1 - 18,1	18,1 - 18,1
préposé à la fabrication	17,0 - 20,9	19,0 - 23,7	21,4 - 26,9
travaux généraux légers	17,0 - 20,9	19,0 - 23,7	21,4 - 26,9
travaux généraux lourds	19,0 - 24,4	22,2 - 28,3	25,2 - 30,5

technologies

architecture	junior	interm.	sénior
architecte (solutions/technique)	90,7 - 112,6	100,9 - 127,5	113,4 - 142,7
architecte d'application	104,6 - 139,1	118,1 - 160,2	134,9 - 183,6
architecte d'entreprise	96,9 - 129,6	110,3 - 150,0	126,4 - 171,5
architecte infonuagique	96,2 - 120,5	108,4 - 137,9	122,9 - 154,5
architecte SOA	90,0 - 99,0	105,0 - 117,0	120,0 - 145,0

direction/leadership

analyste d'affaire	71,0 - 91,8	79,6 - 104,7	90,0 - 118,2
coordonnateur centre de service informatique	70,0 - 80,0	85,0 - 95,0	95,0 - 115,0
directeur/directrice des technologies de l'information	104,3 - 138,7	131,6 - 175,0	164,3 - 218,6
gestionnaire des technologies de l'information	96,4 - 127,8	110,2 - 148,7	126,8 - 170,4
responsable du développement	95,0 - 110,0	115,0 - 125,0	125,0 - 155,0

données et analyse de données

administrateur/administratrice de bases de données	77,0 - 103,9	90,2 - 123,3	105,3 - 140,9
analyste de données	72,3 - 96,3	83,2 - 112,5	96,0 - 127,8
architecte de données	76,1 - 100,1	87,4 - 116,9	100,9 - 133,2
architecte de données BI	97,5 - 130,2	108,9 - 148,1	123,0 - 167,1
développeur/développeuse en intelligence d'affaires	74,8 - 96,6	83,7 - 109,9	94,4 - 122,9
ingénieur-e de données massives	87,9 - 114,6	98,1 - 130,3	110,8 - 147,3
ingénieur-e des données	73,1 - 97,4	84,0 - 113,7	97,0 - 129,2

scientifique des données	83,1 - 111,2	96,2 - 130,7	111,6 - 148,4
gestion de projets			
analyste des systèmes de gestion	75,2 - 98,5	85,9 - 114,5	98,8 - 130,7
chef du bureau de projet	75,0 - 95,0	95,0 - 120,0	120,0 - 130,0
coach agile	77,6 - 100,2	88,3 - 115,7	100,8 - 131,5
coordinateur de projet	68,9 - 85,9	77,1 - 97,8	87,2 - 110,4
gestionnaire de programme	78,0 - 88,0	90,0 - 98,0	100,0 - 135,0
gestionnaire de projets (infrastructure)	102,8 - 138,6	116,3 - 159,8	133,1 - 183,3
gestionnaire de projets (logiciel)	97,4 - 128,5	108,7 - 146,2	122,8 - 165,5
gestionnaire de projets ERP	96,9 - 128,6	105,5 - 142,9	116,7 - 159,9
gestionnaire du produit	86,8 - 119,0	100,5 - 139,9	116,7 - 160,4
gestionnaire, développement organisationnel	73,3 - 98,4	85,3 - 116,9	100,2 - 136,6
propriétaire de produit	81,9 - 107,5	93,8 - 124,7	107,4 - 140,6
rédacteur/rédactrice technique	63,2 - 81,8	73,3 - 96,2	85,0 - 109,4
scrum master	79,8 - 103,5	89,9 - 118,9	102,4 - 135,9
informatique de réseau/infrastructure			
administrateur/administratrice linux/unix	85,7 - 111,0	96,3 - 127,0	109,4 - 144,0
administrateur/administratrice réseau	68,0 - 90,6	78,2 - 105,9	90,3 - 120,8
analyste en soutien technique	53,3 - 69,6	60,6 - 80,3	69,1 - 91,2
devops côté système	84,9 - 117,6	99,7 - 139,3	116,1 - 157,6
gestionnaire des systèmes	77,0 - 100,9	88,0 - 117,1	101,0 - 133,2
gestionnaire en sécurité de l'information	97,2 - 128,3	110,4 - 148,4	126,4 - 169,2
ingénieur-e de réseau	75,5 - 100,2	86,3 - 116,7	99,6 - 133,5
ingénieur-e en sécurité de l'information	80,2 - 106,8	92,2 - 124,7	106,3 - 141,6
ingénieur-e infonuagique	81,7 - 109,0	95,7 - 128,9	111,3 - 146,1
soutien technique	65,5 - 85,4	74,2 - 98,2	84,5 - 111,3
soutien technique (bilingue)	60,0 - 69,0	71,0 - 78,0	79,0 - 85,0

spécialiste en sécurité de l'information	61,0 - 79,9	69,7 - 92,8	80,0 - 105,0
logiciels d'application			
analyste du soutien aux applications	62,8 - 83,0	72,5 - 96,2	82,7 - 108,3
C++ / ingénieur-e systèmes embarqués	77,1 - 99,5	86,2 - 113,2	97,3 - 127,4
concepteur/conceptrice d'interface-utilisateur/d'expérience-utilisateur	72,9 - 93,7	81,0 - 105,9	90,9 - 118,1
consultant en intelligence artificielle	82,3 - 110,1	96,8 - 130,6	112,8 - 149,1
développeur/développeuse ,net/C#	77,1 - 99,5	86,2 - 113,2	97,3 - 127,4
développeur/développeuse d'applications mobiles (iOS/android)	70,3 - 107,1	97,7 - 136,1	117,5 - 147,7
développeur/développeuse de logiciel frontal	72,5 - 95,0	82,8 - 110,3	95,1 - 125,5
développeur/développeuse en apprentissage machine	82,2 - 121,4	109,8 - 151,8	131,2 - 165,2
développeur/développeuse full stack	83,2 - 109,0	95,1 - 126,5	109,0 - 143,2
développeur/développeuse java	75,5 - 97,5	84,4 - 110,9	95,3 - 124,7
développeur/développeuse RPA	57,8 - 75,9	66,2 - 88,0	75,8 - 98,9
développeur/développeuse SQL / bases de données	66,5 - 88,5	76,4 - 103,3	88,1 - 117,8
devops côté développement	70,5 - 94,3	81,6 - 111,0	94,8 - 126,7
directeur du développement et de l'ingénierie	115,4 - 162,6	153,1 - 215,9	199,5 - 281,6
gestionnaire du contrôle/assurance de la qualité	87,4 - 115,2	99,0 - 132,8	113,0 - 150,0
programmeur/programmeuse ERP	77,1 - 99,3	86,0 - 113,0	97,2 - 127,8
quality assurance analyst - manual	67,4 - 88,6	77,4 - 103,3	89,1 - 117,2
testeur/testeuse d'automatisation	75,0 - 95,0	95,0 - 110,0	115,0 - 125,0
testeur/testeuse manuel	52,4 - 69,6	61,0 - 81,9	70,7 - 93,1

capitale-nationale

expérience client

	junior	interm.	sénior
agent-e d'assistance voyage bilingue	45,6 - 57,8	51,2 - 65,3	57,1 - 72,5
agent-e de clavardage bilingue	43,8 - 55,6	48,7 - 62,9	54,6 - 70,8
agent-e de prise de commande bilingue	42,3 - 43,5	39,2 - 49,7	44,0 - 54,9
agent-e de rétention de la clientèle bilingue	39,9 - 46,8	40,8 - 54,2	46,6 - 61,6
agent-e de sondage bilingue	37,4 - 42,6	38,9 - 50,0	44,3 - 54,8
agent-e de télémarketing bilingue	37,9 - 42,4	41,9 - 48,5	45,9 - 56,1
agent-e junior de collection bilingue	39,4 - 44,8	42,9 - 51,4	44,6 - 57,7
chef d'équipe service à la clientèle bilingue	33,5 - 42,9	38,5 - 49,8	43,8 - 63,4
conseiller en assurances bilingue	56,3 - 71,7	61,3 - 79,8	68,0 - 89,8
directeur des opérations de centre d'appels bilingue	65,0 - 73,0	75,0 - 92,0	85,0 - 101,0
formateur/formatrice du service à la clientèle bilingue	43,3 - 56,8	49,5 - 66,1	59,9 - 75,4
gestionnaire du service à la clientèle bilingue	73,6 - 97,7	83,1 - 112,7	95,2 - 139,4
planificateur de personnel bilingue	48,0 - 60,5	51,8 - 66,8	57,1 - 75,6
répartiteur/répartitrice téléphonique bilingue	40,1 - 51,2	45,6 - 58,9	51,8 - 66,9
représentant du service à la clientèle bilingue	40,5 - 46,1	43,3 - 52,0	45,2 - 62,6
représentant(e) bilingue de la gestion des commandes	43,5 - 48,9	51,2 - 55,3	53,3 - 59,7
représentant-e aux ventes internes bilingue	50,1 - 63,2	55,1 - 71,0	61,5 - 80,0
représentant-e du soutien technique - niveau 1 bilingue	44,4 - 59,2	51,0 - 66,4	0,0 - 0,0
responsable de la collecte de fonds	43,0 - 47,0	45,0 - 50,0	47,0 - 52,0
superviseur-e du service à la clientèle bilingue	58,4 - 77,1	66,0 - 88,9	75,3 - 101,4
superviseur-e ventes internes bilingue	69,4 - 93,9	79,1 - 108,9	90,8 - 123,7

finance et comptabilité

	1 an	3 ans	5 ans	10 ans
analyste - budget et performance financières	78,3 - 95,0	85,5 - 105,4	92,6 - 115,0	107,3 - 129,3
analyste d'affaire	70,3 - 84,6	75,6 - 90,6	82,5 - 97,3	93,6 - 98,9
analyste de la trésorerie	70,1 - 84,3	75,2 - 90,4	80,2 - 96,4	91,5 - 110,1
analyste financier	79,6 - 84,5	84,7 - 102,3	92,4 - 110,2	104,5 - 126,7
auditeur/auditrice externe	54,3 - 62,5	62,0 - 79,7	92,0 - 101,3	108,2 - 134,3
commis à la facturation	41,3 - 48,2	45,2 - 53,0	48,7 - 57,1	54,5 - 63,8
commis à la paie	45,9 - 53,6	50,5 - 59,2	54,8 - 64,2	63,0 - 73,8
commis aux comptes à payer	46,0 - 51,5	50,3 - 56,5	54,3 - 59,7	60,9 - 68,1
commis aux comptes recevables	45,1 - 50,9	50,0 - 56,5	54,4 - 61,5	63,4 - 71,7
commis comptable	43,0 - 49,6	45,8 - 53,0	48,5 - 58,2	56,2 - 63,3
commis en crédit et recouvrement	41,0 - 46,4	42,8 - 50,7	46,1 - 54,7	52,9 - 62,7
comptable	69,3 - 83,3	74,4 - 89,4	79,2 - 95,2	89,8 - 108,0
comptable de coûts de revient	70,3 - 79,4	73,6 - 85,8	76,7 - 92,3	88,6 - 106,6
comptables de propriétés	61,9 - 74,4	65,1 - 78,2	68,1 - 82,0	- - -
contrôleur-e	80,7 - 105,6	96,3 - 129,3	113,3 - 137,6	125,4 - 174,1
contrôleur-e adjoint	70,2 - 95,3	83,1 - 106,7	90,3 - 108,5	105,3 - 120,6
directeur de la trésorerie	95,4 - 116,7	103,3 - 126,3	111,1 - 135,7	- - -
directeur/directrice - budget et performance financières	122,9 - 167,3	161,5 - 219,4	202,0 - 272,8	- - -
directeur/directrice aux comptes payables	67,1 - 84,4	75,2 - 93,6	81,8 - 102,4	98,9 - 102,3
directeur/directrice aux comptes recevables	74,6 - 91,5	82,1 - 100,1	89,5 - 109,2	108,2 - 118,3
directeur/directrice de la comptabilité	95,7 - 117,1	103,2 - 126,2	110,6 - 135,1	126,9 - 145,6
directeur/directrice de la fiscalité	101,2 - 125,3	108,9 - 134,6	116,5 - 143,9	134,4 - 166,0
directeur/directrice de l'information financière	94,3 - 115,3	101,6 - 123,8	108,8 - 132,0	125,1 - 151,6
directeur/directrice des finances	118,0 - 161,9	159,1 - 215,1	198,3 - 267,2	- - -
directeur/directrice du service de crédit et de recouvrement	79,9 - 99,0	86,9 - 107,3	93,8 - 115,6	122,3 - 147,4
directeur/directrice du service de la paie	75,1 - 94,5	82,4 - 103,4	89,5 - 112,1	105,2 - 118,6

spécialiste de la facturation	42,5 - 49,7	46,4 - 54,5	50,1 - 58,7	57,1 - 66,8
spécialiste en conformité	75,2 - 80,3	78,5 - 83,6	82,1 - 90,4	--
superviseur-e du service de crédit et de recouvrement	58,5 - 71,3	63,2 - 77,0	67,9 - 82,7	78,5 - 95,7
superviseur-e du service de la paie	59,8 - 72,0	65,2 - 78,4	70,3 - 84,5	81,5 - 98,1
technicien-ne au service de la paie	56,5 - 66,0	61,3 - 71,7	63,4 - 75,2	67,0 - 82,3
technicien-ne comptable	53,0 - 63,0	57,0 - 66,4	61,0 - 72,0	70,4 - 80,0
teneur/teneuse de livres	44,1 - 52,3	47,7 - 56,7	51,3 - 60,8	59,0 - 69,9
vérificateur/vérificatrice interne	66,6 - 80,2	73,7 - 88,6	80,4 - 96,8	94,3 - 113,6
haute direction (revenue de l'entreprise)		10 M\$	100 M\$	1000 M\$
chef/cheffe de la direction financière		140,1 - 262,4	217,2 - 401,3	314,2 - 576,2
vice-président des finances		126,3 - 189,8	153,4 - 277,3	217,9 - 393,7

gestion industrielle

	junior	interm.	sénior
chef d'équipe mécanicien	66,5 - 74,8	68,2 - 76,4	70,3 - 81,2
directeur de la chaîne d'approvisionnement	100,7 - 122,7	133,3 - 162,4	165,3 - 191,5
directeur/directrice d'entrepôt	75,8 - 84,4	80,1 - 96,6	89,2 - 108,5
directeur/directrice d'usine	91,2 - 128,1	109,9 - 156,1	131,5 - 182,7
directeur/directrice de fabrication	105,9 - 128,9	138,2 - 168,5	172,1 - 209,6
directeur/directrice de l'ingénierie	83,9 - 113,6	96,1 - 132,5	121,0 - 181,9
directeur/directrice de l'approvisionnement	95,6 - 127,0	128,4 - 170,4	157,0 - 188,6
directeur/directrice de projets	102,8 - 125,3	130,2 - 158,8	160,8 - 186,0
directeur/directrice des opérations	115,4 - 155,2	152,8 - 205,6	194,7 - 261,9
directeur/directrice général	115,4 - 155,2	152,8 - 205,6	194,7 - 261,9
directeur-e qualité	85,3 - 116,5	108,9 - 148,1	134,3 - 182,8
gestionnaire d'atelier de soudure	78,0 - 103,9	88,5 - 120,4	101,7 - 137,9
gestionnaire d'atelier d'usinage	78,0 - 103,9	88,5 - 120,4	101,7 - 137,9

gestionnaire de la chaîne d'approvisionnement	90,2 - 120,6	104,2 - 130,7	119,8 - 140,9
gestionnaire de la logistique	80,5 - 107,3	91,4 - 123,7	104,5 - 140,9
gestionnaire de l'approvisionnement	77,1 - 102,3	85,4 - 115,5	96,1 - 130,5
gestionnaire de maintenance/entretien	75,8 - 84,4	80,1 - 96,6	89,2 - 108,5
gestionnaire de production	78,0 - 103,9	88,5 - 120,4	101,7 - 137,9
gestionnaire des achats	92,8 - 123,4	105,3 - 141,8	119,9 - 160,2
gestionnaire des opérations	77,6 - 106,8	89,5 - 124,9	103,2 - 141,6
gestionnaire du contrôle d'inventaire	61,1 - 80,2	68,4 - 91,6	77,4 - 104,0
gestionnaire du contrôle/assurance de la qualité	77,2 - 101,2	85,6 - 114,3	96,2 - 128,4
superviseur d'atelier de soudure	68,1 - 75,6	72,6 - 81,0	78,6 - 98,2
superviseur de logistique	70,8 - 79,4	75,1 - 91,6	84,2 - 103,5
superviseur-e de l'entretien	70,8 - 79,4	75,1 - 91,6	84,2 - 103,5
superviseur-e de production	55,0 - 71,0	61,2 - 80,7	68,9 - 91,7
superviseur-e d'entrepôt	70,8 - 79,4	75,1 - 91,6	84,2 - 103,5
surveillant-e de chantier	74,4 - 97,9	81,7 - 109,8	91,2 - 123,7

ingénierie

construction	junior	interm.	sénior
acheteur/acheteuse	55,0 - 72,0	62,5 - 83,6	71,7 - 96,0
architecte	59,8 - 78,4	66,7 - 89,6	75,6 - 102,0
chargé de projets de construction	65,2 - 90,2	75,8 - 106,9	88,5 - 123,3
chargé-e de projet civil	78,0 - 104,5	88,1 - 120,2	100,4 - 136,2
concepteur/conceptrice mécanique	50,0 - 66,0	57,5 - 76,8	65,9 - 87,1
concepteur/ingénieur en génie électrique	72,1 - 95,1	81,1 - 109,4	92,6 - 125,1
contremaître	51,3 - 66,4	57,4 - 76,0	65,0 - 86,5
coordinateur de projet	36,2 - 49,3	41,5 - 57,8	48,1 - 66,3

coordonnateur/coordonnatrice BIM/VDC	61,8 - 81,0	68,9 - 92,6	78,1 - 105,4
coordonnateur/coordonnatrice de la construction	52,0 - 69,0	58,3 - 79,0	66,1 - 90,3
coordonnateur/coordonnatrice de projet de construction	80,7 - 104,1	87,8 - 115,6	97,1 - 129,0
dessinateur/dessinatrice	52,9 - 66,3	59,5 - 76,0	67,5 - 86,3
dessinateur/dessinatrice en architecture	52,0 - 67,5	60,4 - 80,1	70,9 - 94,8
dessinateur/dessinatrice en génie civil	53,4 - 66,6	59,8 - 76,1	67,6 - 86,6
dessinateur/dessinatrice en mécanique du bâtiment	48,5 - 62,1	54,4 - 70,8	61,3 - 79,3
directeur/directrice de l'ingénierie	83,9 - 113,6	96,1 - 132,5	111,0 - 151,9
directeur/directrice de la construction	96,8 - 128,4	131,3 - 174,3	165,7 - 219,8
directeur/directrice de la santé et sécurité	59,6 - 77,0	68,6 - 90,1	79,0 - 102,9
directeur/directrice de projets	102,8 - 125,3	130,2 - 158,8	160,8 - 196,0
directeur/directrice des opérations	115,4 - 155,2	152,8 - 205,6	194,7 - 261,9
estimeur/estimeuse	58,5 - 76,3	64,9 - 86,6	73,1 - 98,4
gestionnaire de la construction	74,9 - 98,4	82,2 - 110,3	91,8 - 124,6
gestionnaire de projets	73,0 - 101,3	85,0 - 119,9	99,2 - 137,6
gestionnaire des achats	92,8 - 123,4	105,3 - 141,8	119,9 - 160,2
gestionnaire des contrats	74,7 - 96,5	84,2 - 110,8	95,9 - 126,6
gestionnaire des opérations	77,6 - 106,8	89,5 - 124,9	103,2 - 141,6
gestionnaire immobilier	58,1 - 76,2	66,1 - 88,5	75,9 - 101,6
ingénieur-e civil	61,8 - 84,0	72,6 - 100,1	85,0 - 114,5
ingénieur-e de projet civil	72,3 - 99,9	83,8 - 118,1	97,8 - 136,6
ingénieur-e de projets	83,1 - 106,9	90,2 - 118,5	99,6 - 132,5
ingénieur-e électrique	62,4 - 87,3	76,5 - 108,6	92,9 - 127,5
ingénieur-e en contrôle de la qualité	66,2 - 88,4	75,9 - 103,1	87,4 - 117,3
ingénieur-e en environnement	60,4 - 80,9	69,6 - 95,3	81,0 - 109,9
ingénieur-e en estimation	69,7 - 93,3	80,1 - 109,5	92,9 - 126,1
ingénieur-e en mécanique du bâtiment	55,9 - 74,4	63,9 - 86,7	73,5 - 98,7

ingénieur-e en structure	67,3 - 89,7	77,0 - 104,8	89,0 - 120,2
ingénieur-e mécanique	59,8 - 84,7	74,5 - 106,8	91,5 - 125,6
inspecteur/inspectrice d'assurance/contrôle de la qualité	52,9 - 70,1	61,2 - 82,1	70,6 - 94,6
inspecteur/inspectrice de sante et securite	58,2 - 76,2	66,0 - 87,9	75,0 - 99,4
inspecteur/inspectrice en électricité	46,1 - 61,8	53,2 - 72,4	61,4 - 83,5
inspecteur/inspectrice en environnement	49,8 - 63,6	54,7 - 71,2	60,9 - 79,9
inspecteur/inspectrice qualité	38,7 - 49,0	42,7 - 55,1	47,8 - 62,4
planificateur/planificatrice/scheduler	38,9 - 49,7	44,2 - 57,0	50,1 - 64,3
rédacteur/rédactrice de spécifications	51,1 - 65,9	57,8 - 75,8	65,7 - 85,9
responsable des services techniques	82,4 - 110,3	94,4 - 128,6	109,1 - 148,2
spécialiste en santé et sécurité	67,1 - 88,6	77,0 - 103,7	89,0 - 118,6
superviseur-e de chantier mécanique	50,4 - 64,8	56,9 - 74,6	64,9 - 85,6
surintendant de chantier	77,6 - 102,0	85,2 - 114,4	95,1 - 128,8
technicien en architecture	62,0 - 88,6	74,5 - 104,4	90,4 - 120,2
technicien en télécommunication	51,8 - 67,4	58,4 - 77,5	66,6 - 88,8
technicien-ne en génie électrique	54,9 - 70,3	62,5 - 81,4	71,6 - 93,0
technicien-ne en génie mécanique	50,4 - 65,9	57,3 - 76,2	65,3 - 86,2
technologue en génie civil	43,4 - 58,9	51,9 - 70,8	61,0 - 80,8
fabrication			
acheteur maintenance	40,3 - 51,6	46,7 - 60,0	53,4 - 67,9
acheteur/acheteuse	55,0 - 72,0	62,5 - 83,6	71,7 - 96,0
analyste aux inventaires	50,1 - 65,0	56,3 - 74,4	63,9 - 85,0
analyste chaîne d'approvisionnement	51,7 - 68,5	58,8 - 79,4	67,3 - 90,2
approvisionneur	55,0 - 72,0	62,5 - 83,6	71,7 - 96,0
concepteur électronique	63,9 - 80,9	72,9 - 93,6	83,4 - 106,3
concepteur/conceptrice électrique	60,2 - 80,9	72,9 - 93,6	83,4 - 106,3
concepteur/conceptrice mécanique	52,0 - 66,0	57,5 - 76,8	65,9 - 87,1

concepteur/ingénieur en automatisation	64,2 - 72,3	72,2 - 84,4	81,6 - 106,3
dessinateur/dessinatrice en mécanique du bâtiment	48,5 - 62,1	54,4 - 70,8	61,3 - 79,3
dessinateur/dessinatrice mécanique	47,7 - 62,2	53,8 - 72,0	61,9 - 84,4
estimateur/estimatrice	58,5 - 76,3	64,9 - 86,6	73,1 - 98,4
gestionnaire de projets	83,0 - 101,3	85,0 - 119,9	99,2 - 137,6
Ingénieur,e robotique	70,0 - 92,3	78,9 - 106,1	89,8 - 120,0
ingénieur-e assurance qualité	60,4 - 72,3	67,0 - 87,9	76,2 - 91,0
ingénieur-e automatisation	66,2 - 74,3	76,2 - 84,4	85,6 - 106,6
ingénieur-e d'applications	72,2 - 81,8	83,4 - 112,6	96,6 - 118,1
ingénieur-e de projets	73,1 - 86,9	90,2 - 108,5	89,6 - 132,5
ingénieur-e de service	52,8 - 69,2	59,2 - 79,4	67,4 - 91,8
ingénieur-e d'usine	61,1 - 81,8	70,3 - 95,9	81,4 - 109,7
ingénieur-e électrique	62,4 - 87,3	76,5 - 108,6	92,9 - 127,5
ingénieur-e électronique	76,0 - 99,7	84,8 - 113,4	95,7 - 127,4
ingénieur-e en amélioration continue	72,1 - 90,2	84,9 - 102,3	95,9 - 128,0
ingénieur-e en approvisionnement stratégique	54,6 - 72,7	62,3 - 84,9	71,9 - 97,5
ingénieur-e en automatisation	66,2 - 84,8	72,9 - 98,7	83,8 - 113,8
ingénieur-e en contrôle de la qualité	66,2 - 88,4	75,9 - 103,1	87,4 - 117,3
ingénieur-e en mécanique du bâtiment	60,9 - 74,4	63,9 - 86,7	73,5 - 98,7
ingénieur-e en procédés	59,7 - 79,9	68,7 - 93,8	79,6 - 107,2
ingénieur-e fiabilité/maintenance	66,5 - 86,9	76,6 - 102,2	89,0 - 117,3
ingénieur-e industriel	66,0 - 87,7	75,1 - 101,7	86,1 - 115,3
ingénieur-e mécanique	59,8 - 84,7	74,5 - 106,8	91,5 - 125,6
ingénieur-e méthode	59,8 - 70,7	74,5 - 96,8	91,5 - 105,6
ingénieur-e qualité	63,2 - 71,1	62,2 - 84,5	72,5 - 96,7
ingénieur-e système	68,6 - 91,1	78,0 - 105,9	89,7 - 120,6
planificateur maintenance	52,3 - 65,8	59,1 - 75,6	67,2 - 85,7

planificateur/planificatrice de la demande	48,9 - 67,3	58,6 - 81,3	69,2 - 93,2
planificateur/planificatrice de production	46,9 - 61,9	54,0 - 71,9	61,7 - 80,6
spécialiste en logistique	45,0 - 58,1	51,1 - 66,9	58,1 - 76,3
spécialiste en santé et sécurité	67,1 - 88,6	77,0 - 103,7	89,0 - 118,6
spécialiste excellence opérationnelle	71,4 - 93,7	79,6 - 106,5	89,8 - 119,7
technicien-ne assurance/contrôle de la qualité	52,9 - 70,1	61,2 - 82,1	70,6 - 94,6
technicien-ne assurance/qualité	52,0 - 62,2	65,0 - 76,1	77,8 - 89,2
technicien-ne contrôle de la qualité	46,8 - 57,0	53,5 - 64,6	59,8 - 72,4
technicien-ne électronique	55,3 - 75,2	70,3 - 92,7	79,5 - 104,7
technicien-ne en génie électrique	54,9 - 70,3	62,5 - 81,4	71,6 - 93,0
technicien-ne en génie mécanique	52,4 - 67,3	67,1 - 89,3	76,7 - 100,7

marketing

haute direction (revenue de l'entreprise)	10 M\$	100 M\$	1000 M\$
vice président marketing & ventes	88,1 - 161,6	124,0 - 227,1	169,7 - 310,5
vice-président-e des communications	99,4 - 153,0	135,2 - 208,4	175,1 - 269,6
vice-président-e du marketing	99,4 - 182,1	139,6 - 255,7	190,7 - 348,7
marketing et communications	junior	interm.	sénior
assistant-e chef de produit(s) ou de marque(s)	62,3 - 84,6	72,9 - 100,5	85,1 - 115,6
chargé de projets, marketing	43,5 - 57,9	49,8 - 67,5	57,3 - 77,1
chef de produit(s) ou de marque(s)	86,1 - 111,9	96,1 - 127,0	108,5 - 142,9
conseiller des communications	53,4 - 73,3	63,7 - 88,7	75,4 - 101,8
coordonnateur/coordonnatrice marketing	55,7 - 73,4	62,8 - 84,6	71,6 - 96,3
directeur/directrice des communications	69,7 - 92,3	78,5 - 106,0	89,4 - 119,9
directeur/directrice marketing	97,6 - 132,7	114,5 - 157,7	133,7 - 180,7
graphiste	48,3 - 63,8	55,7 - 74,4	63,9 - 84,5

spécialiste de contenu	52,2 - 68,9	60,1 - 81,0	69,6 - 92,9
spécialiste évènementiel	43,2 - 59,0	51,4 - 71,1	60,7 - 81,8
spécialiste marketing	48,2 - 64,1	55,2 - 74,6	63,3 - 84,9
marketing numérique	junior	interm.	sénior
analyste marketing web	52,4 - 68,2	59,1 - 78,2	67,0 - 88,5
directeur/directrice marketing numérique	67,4 - 89,3	76,1 - 103,1	87,0 - 118,1
directeur-e e-commerce	107,9 - 134,6	137,1 - 171,3	174,3 - 217,6
gestionnaire de contenu marketing	57,6 - 76,7	65,6 - 89,3	75,5 - 102,5
gestionnaire des médias sociaux	58,5 - 81,6	71,0 - 99,6	84,5 - 116,3
gestionnaire e-commerce	77,5 - 102,3	86,9 - 117,1	98,9 - 133,7
spécialiste marketing numérique	47,8 - 63,3	55,4 - 74,8	64,4 - 85,7

métiers spécialisés

	junior	interm.	sénior
assembleur/assembleuse mécanique	42,0 - 47,0	46,0 - 55,0	52,0 - 62,0
constructeur/constructrice de machines	41,0 - 52,0	47,0 - 60,0	54,0 - 69,0
électricien-ne d'entretien	52,0 - 67,0	58,0 - 77,0	65,0 - 87,0
électromécanicien-ne	52,0 - 70,0	62,0 - 82,0	71,0 - 90,0
machiniste contrôle numérique	46,0 - 53,0	50,0 - 60,0	52,0 - 68,0
machiniste conventionnel	52,0 - 54,0	55,0 - 64,0	60,0 - 73,0
mécanicien de poids lourd	52,0 - 60,0	55,0 - 70,0	60,0 - 80,0
mécanicien-ne d'entretien	51,0 - 55,0	50,0 - 64,0	57,0 - 73,0
mécanicien-ne d'équipement lourd	52,0 - 60,0	56,0 - 67,0	63,0 - 73,0
mécanicien-ne industriel	52,0 - 67,0	58,0 - 76,0	65,0 - 85,0
mécaniciens de petits moteurs	41,0 - 46,0	48,0 - 55,0	52,0 - 63,0
outilleur/outilleuse/ajusteur/ajusteuse	52,0 - 68,0	59,0 - 79,0	67,0 - 89,0
programmeur/programmeuse CNC	54,0 - 71,0	61,0 - 83,0	70,0 - 95,0

soudeur/soudeuse	48,0 - 56,0	50,0 - 61,0	53,0 - 70,0
soudeur-assembleur	48,0 - 52,0	43,0 - 56,0	56,0 - 61,0
technicien·ne de service	52,0 - 70,0	62,0 - 83,0	70,0 - 90,0
technicien·ne en automatisation	52,0 - 66,0	55,0 - 74,0	64,0 - 84,0

ressources humaines

haute direction (revenue de l'entreprise)	10 M\$	100 M\$	1000 M\$
directeur/directrice de la diversité et de l'inclusion	84,4 - 117,5	106,6 - 148,8	133,6 - 186,6
directeur/directrice de la rémunération globale	100,9 - 132,4	131,8 - 172,9	163,7 - 214,6
directeur/directrice de l'acquisition de talents	84,0 - 117,5	107,0 - 149,1	131,8 - 183,7
directeur/directrice des ressources humaines	88,0 - 123,0	113,1 - 157,5	141,6 - 197,5
directeur/directrice développement des compétences	90,3 - 113,0	113,7 - 141,8	146,0 - 182,4
directeur/directrice, opérations RH	80,1 - 116,3	105,0 - 151,9	132,7 - 192,0
directeur/directrice, santé et sécurité	85,1 - 102,6	111,5 - 134,1	134,4 - 161,8
vice-président·e des ressources humaines / CHRO	106,3 - 182,8	136,1 - 234,1	171,0 - 293,7
ressources humaines	junior	interm.	sénior
administrateur/administratrice des avantages sociaux	54,8 - 70,0	61,2 - 80,0	69,3 - 91,0
analyste rémunération	55,7 - 73,7	64,2 - 86,6	74,3 - 98,9
analyste SIRH	60,1 - 79,1	68,8 - 92,2	79,2 - 105,3
conseiller/conseillère en acquisition de talents	56,6 - 73,8	62,9 - 83,8	70,8 - 95,0
conseiller/conseillère en relations de travail	60,1 - 80,0	68,7 - 93,4	79,1 - 106,9
conseiller/conseillère en ressources humaines	57,4 - 73,0	62,6 - 81,7	69,8 - 92,8
conseiller/conseillère en santé et sécurité	59,6 - 77,0	68,6 - 90,1	79,0 - 102,9
coordonnateur / coordonnatrice, diversité et inclusion	41,4 - 53,4	47,6 - 60,8	53,1 - 65,7
coordonnateur/coordonnatrice au recrutement	38,1 - 50,2	44,6 - 58,9	51,2 - 66,4
coordonnateur/coordonnatrice des ressources humaines	42,0 - 54,0	50,0 - 64,0	58,0 - 74,0

directeur/directrice de la santé et sécurité	73,3 - 95,7	82,3 - 109,5	93,5 - 124,2
gestionnaire des avantages sociaux et de la rémunération	87,9 - 115,4	97,8 - 130,9	110,6 - 148,8
gestionnaire des relations de travail	87,1 - 119,4	103,0 - 142,7	121,4 - 166,0
gestionnaire des ressources humaines	82,4 - 111,6	95,8 - 131,6	111,7 - 151,6
partenaire d'affaires ressources humaines	61,5 - 80,7	68,8 - 92,3	78,0 - 104,8

santé

	junior	interm.	sénior
agent à la prise de rendez-vous	41,0 - 44,0	44,0 - 47,0	47,0 - 53,0
analyste aux dossiers médicaux	47,0 - 58,8	52,0 - 66,6	55,8 - 75,4
assistant administratif médicale	45,0 - 50,0	50,0 - 56,0	56,0 - 61,0
assistant technique en pharmacie	37,0 - 43,0	42,0 - 48,0	47,0 - 52,0
chef d'équipe / superviseur infirmière	74,5 - 96,1	85,2 - 110,6	96,7 - 124,1
commis à la facturation médicale	41,0 - 44,0	44,0 - 47,0	47,4 - 60,6
commis aux dossiers médicaux	41,0 - 44,0	44,0 - 47,0	47,0 - 53,0
conseiller en invalidité	75,0 - 80,0	80,0 - 85,0	85,0 - 90,0
conseiller gestion lésion professionnelle	45,0 - 55,0	55,0 - 65,0	65,0 - 85,0
coordonnateur/coordonnatrice médical / de cliniques	60,0 - 64,0	64,0 - 70,0	71,0 - 85,0
gestionnaire clinique santé	70,5 - 91,1	76,9 - 101,4	85,2 - 113,4
gestionnaire de clinique dentaire	60,0 - 64,0	64,0 - 70,0	71,0 - 85,0
gestionnaire de dossiers d'invalidité	65,0 - 75,0	75,0 - 80,0	80,0 - 85,0
gestionnaire en soins infirmiers	86,4 - 112,7	93,8 - 125,3	104,4 - 143,0
infirmier/infirmière	68,0 - 81,5	71,5 - 87,0	79,5 - 101,9
infirmier/infirmière auxiliaire	53,0 - 57,0	57,0 - 62,0	60,0 - 70,0
réceptionniste médicale	41,0 - 43,0	43,0 - 49,6	45,0 - 52,9
représentants des services aux patients (unilingues ou bilingues)	33,5 - 40,8	37,7 - 46,9	42,8 - 53,3
secrétaire dentaire	48,0 - 50,0	51,0 - 54,0	55,0 - 59,0

secrétaire médical(e)	45,0 - 51,0	51,0 - 57,0	58,0 - 65,0
spécialiste du remboursement des frais médicaux	43,0 - 49,6	50,0 - 58,3	50,1 - 65,6

soutien d'affaires et opérations

professionnels des services administratifs	junior	interm.	sénior
adjoint à la répartition	47,2 - 60,1	53,3 - 68,6	58,2 - 77,3
adjoint à l'estimation	40,0 - 48,3	46,5 - 52,4	52,0 - 58,6
adjoint chargé de projets	43,0 - 60,1	46,3 - 67,6	55,9 - 76,8
adjoint-e à la direction	57,2 - 74,2	65,3 - 87,8	73,6 - 100,3
adjoint-e à la direction (bilingue)	63,0 - 68,9	69,6 - 77,8	74,2 - 85,3
adjoint-e administratif	40,2 - 50,1	44,2 - 54,7	50,3 - 61,5
adjoint-e administratif (bilingue)	43,1 - 52,4	48,6 - 58,4	54,1 - 63,1
adjoint-e aux achats	42,0 - 49,2	48,0 - 56,9	53,0 - 62,9
adjoint-e aux ventes	40,7 - 50,8	44,9 - 57,7	50,9 - 67,1
adjoint-e juridique	50,5 - 62,7	60,0 - 75,1	77,5 - 85,2
adjoint-e juridique de direction	53,1 - 63,0	59,2 - 68,2	65,3 - 72,1
adjoint-e marketing	40,6 - 50,7	44,8 - 57,6	50,8 - 66,7
administrateur/administratrice de bail	42,4 - 61,4	47,8 - 65,0	55,0 - 82,2
administrateur/administratrice de propriété	40,0 - 48,4	44,6 - 55,7	47,4 - 64,6
administrateur/administratrice des ventes	43,6 - 56,9	49,1 - 66,6	56,7 - 76,2
commis à la facturation	39,2 - 47,3	42,1 - 53,8	47,0 - 58,5
commis à la saisie de données	39,0 - 43,8	43,0 - 49,8	46,3 - 53,3
commis à la saisie des commandes	38,9 - 44,0	43,0 - 48,0	46,3 - 48,4
commis à l'approvisionnement	42,0 - 45,6	46,0 - 51,6	49,0 - 56,6
commis à l'inventaire	39,0 - 47,0	42,3 - 53,8	47,9 - 60,4
commis administratif	40,0 - 46,1	43,5 - 51,5	45,4 - 55,8

commis au classement	38,2 - 45,1	42,5 - 52,0	45,9 - 55,0
commis au courrier	36,3 - 45,0	40,8 - 50,2	44,7 - 52,7
commis aux avantages sociaux	39,0 - 47,2	42,1 - 56,9	50,1 - 64,8
commis aux commandes	39,2 - 43,5	44,0 - 49,7	48,0 - 54,9
commis aux réclamations	40,0 - 47,6	45,3 - 54,6	48,6 - 61,5
commis de bureau	40,0 - 46,6	43,5 - 51,7	45,8 - 56,3
conseiller/conseillère en services	40,1 - 48,2	46,3 - 55,4	50,6 - 58,9
coordinateur de projet	44,3 - 49,3	49,6 - 57,8	56,0 - 66,3
coordonnateur/coordonnatrice à l'inventaire	44,7 - 56,8	49,7 - 64,5	56,0 - 73,0
coordonnateur/coordonnatrice administratif	51,4 - 60,4	58,3 - 65,4	65,6 - 72,0
coordonnateur/coordonnatrice aux achats	51,7 - 67,3	58,4 - 77,6	66,6 - 89,0
coordonnateur/coordonnatrice de la logistique	48,4 - 60,4	53,5 - 70,9	61,6 - 80,8
coordonnateur/coordonnatrice de services	39,0 - 47,3	42,6 - 54,0	46,4 - 61,6
coordonnateur/coordonnatrice des pièces	38,2 - 43,3	45,0 - 49,7	48,0 - 55,7
coordonnateur/coordonnatrice des relations avec les donateurs	50,2 - 64,9	57,3 - 76,9	66,9 - 89,5
coordonnateur/coordonnatrice des ventes	49,0 - 60,2	52,8 - 66,5	58,4 - 75,7
coordonnateur/coordonnatrice du crédit-bail	47,3 - 56,8	50,2 - 66,2	57,6 - 75,5
coordonnateur/coordonnatrice RH	42,0 - 54,0	50,0 - 64,0	58,0 - 74,0
directeur/directrice administratif	58,3 - 75,3	63,6 - 83,8	70,4 - 93,9
gestionnaire de bureau	55,3 - 68,1	59,6 - 76,3	64,4 - 85,4
gestionnaire de propriété	58,8 - 77,8	66,6 - 90,1	76,3 - 103,8
gestionnaire des contrats	93,4 - 118,8	104,8 - 135,7	119,1 - 155,1
réceptionniste	39,3 - 41,8	44,0 - 47,4	48,3 - 54,2
réceptionniste (bilingue)	42,1 - 45,1	46,2 - 52,1	51,2 - 57,1
représentant,e des commandes (clerical)	40,5 - 50,2	47,3 - 56,8	49,3 - 60,1
spécialiste des services documentaires	39,4 - 41,2	43,2 - 47,2	45,1 - 49,4
spécialiste en documentation	39,0 - 51,2	46,5 - 59,5	52,6 - 63,1

soutien industriel

	junior	interm.	sénior
aide-opérateur/opératrice de machine	17,5 - 21,2	19,4 - 24,4	21,9 - 27,2
assembleur/assembleuse	16,0 - 20,2	18,0 - 23,3	20,4 - 26,4
assembleur/assembleuse de composants électroniques	17,8 - 22,2	19,3 - 24,5	21,1 - 27,0
cariste/conducteur de chariot élévateur	17,2 - 22,1	19,8 - 25,6	22,5 - 28,5
chauffeur/chauffeuse de livraison/transport	16,7 - 21,3	18,7 - 24,3	21,1 - 27,2
commis à l'emballage	16,3 - 20,6	18,1 - 23,4	20,3 - 26,6
commis à l'expédition et à la réception	17,2 - 21,3	19,4 - 24,5	22,1 - 27,8
commis à l'inventaire	18,0 - 22,6	20,4 - 25,9	23,0 - 29,0
commis aux pièces	17,8 - 20,1	18,3 - 23,0	19,5 - 25,8
commis d'entrepôt	17,8 - 23,0	21,2 - 26,6	23,8 - 28,0
concierge/gardien	16,3 - 18,1	16,7 - 20,9	18,5 - 22,3
expéditeur/réceptionnaire	18,1 - 21,6	19,2 - 24,1	21,3 - 26,8
journalier/journalière de production	16,4 - 19,9	18,3 - 23,6	21,1 - 25,8
manutentionnaire de matériaux	17,1 - 22,2	19,9 - 25,8	22,7 - 27,9
opérateur/opératrice de machine	17,5 - 23,0	20,0 - 26,7	23,0 - 30,5
opérateur/opératrice de presse	18,1 - 23,9	20,8 - 27,6	23,6 - 30,9
peintre industriel	16,5 - 21,2	18,7 - 24,3	21,1 - 27,4
préparateur/préparatrice de commandes	17,9 - 18,6	18,1 - 20,8	18,3 - 22,8
préposé à la fabrication	17,4 - 21,8	19,7 - 24,8	22,3 - 28,1
travaux généraux légers	16,3 - 19,1	17,6 - 22,6	20,1 - 24,3
travaux généraux lourds	17,3 - 22,2	20,2 - 25,8	22,9 - 27,8

technologies

architecture	junior	interm.	sénior
architecte (solutions/technique)	115,7 - 153,8	131,0 - 176,1	149,3 - 201,1

architecte d'application	96,1 - 129,4	109,2 - 149,8	125,4 - 172,5
architecte d'entreprise	87,0 - 117,5	99,4 - 136,8	114,5 - 157,6
architecte infonuagique	86,3 - 108,9	97,7 - 125,3	111,2 - 141,2
architecte SOA	96,1 - 129,4	109,2 - 149,8	125,4 - 172,5
direction/leadership			
analyste d'affaire	63,3 - 82,2	71,1 - 94,2	80,7 - 106,8
coordonnateur centre de service informatique	80,0 - 95,0	90,0 - 110,0	105,0 - 140,0
directeur/directrice des technologies de l'information	95,9 - 129,0	122,2 - 164,2	153,7 - 206,6
gestionnaire des technologies de l'information	88,3 - 118,6	101,5 - 138,6	117,6 - 159,7
responsable du développement	110,0 - 125,0	120,0 - 150,0	145,0 - 170,0
données et analyse de données			
administrateur/administratrice de bases de données	68,7 - 93,5	80,8 - 111,6	94,8 - 128,2
analyste de données	64,5 - 86,5	74,4 - 101,5	86,1 - 115,8
architecte de données	81,8 - 108,9	94,5 - 127,9	115,0 - 155,0
architecte de données BI	89,0 - 120,2	99,8 - 137,3	113,2 - 155,8
développeur/développeuse en intelligence d'affaires	66,7 - 86,7	74,9 - 99,1	84,7 - 111,2
ingénieur-e de données massives	94,9 - 125,0	106,4 - 142,2	120,8 - 160,1
ingénieur-e des données	79,4 - 106,8	91,6 - 125,5	106,4 - 142,6
scientifique des données	74,7 - 101,2	87,0 - 119,7	101,5 - 136,7
gestion de projets			
analyste des systèmes de gestion	67,1 - 88,5	76,9 - 103,3	88,7 - 118,6
chef du bureau de projet	116,7 - 155,0	147,3 - 193,7	182,2 - 240,0
coach agile	90,0 - 95,4	83,7 - 110,6	110,0 - 140,0
coordinateur de projet	61,5 - 76,8	68,8 - 87,8	78,0 - 99,5
gestionnaire de programme	106,3 - 141,7	122,1 - 163,9	140,6 - 187,1
gestionnaire de projets (infrastructure)	94,5 - 128,9	107,5 - 149,4	123,6 - 172,3
gestionnaire de projets (logiciel)	89,2 - 119,2	100,2 - 136,2	113,7 - 155,0

gestionnaire de projets ERP	88,7 - 119,3	97,0 - 133,0	107,9 - 149,5
gestionnaire du produit	78,2 - 108,8	91,2 - 128,8	106,7 - 148,4
gestionnaire, développement organisationnel	66,4 - 90,2	77,6 - 108,0	91,9 - 127,0
propriétaire de produit	73,2 - 96,8	84,1 - 112,9	96,7 - 127,9
rédacteur/rédactrice technique	56,4 - 73,4	65,7 - 86,9	76,4 - 99,3
scrum master	71,3 - 93,1	80,5 - 107,4	92,1 - 123,4

informatique de réseau/infrastructure

administrateur/administratrice linux/unix	76,7 - 100,1	86,4 - 115,1	98,6 - 131,2
administrateur/administratrice réseau	60,6 - 81,2	69,9 - 95,3	80,9 - 109,3
analyste en soutien technique	47,4 - 62,0	53,9 - 71,7	61,6 - 81,7
consultant en sécurité infonuagique	89,0 - 119,0	101,8 - 138,3	117,2 - 158,6
devops côté système	76,0 - 106,2	89,6 - 126,7	104,9 - 144,2
gestionnaire des systèmes	68,8 - 90,7	78,8 - 105,8	90,7 - 120,9
gestionnaire en sécurité de l'information	89,0 - 119,0	101,8 - 138,3	117,2 - 158,6
ingénieur-e de réseau	82,1 - 110,0	94,2 - 128,8	109,4 - 147,2
ingénieur-e en sécurité de l'information	86,3 - 116,3	99,7 - 136,1	115,8 - 154,2
ingénieur-e infonuagique	87,6 - 118,4	103,3 - 140,3	121,0 - 158,5
soutien technique	50,0 - 70,0	55,0 - 80,0	75,0 - 85,0
soutien technique (bilingue)	55,0 - 75,0	55,0 - 85,0	75,0 - 90,0
spécialiste en sécurité de l'information	66,3 - 87,0	75,7 - 101,6	87,0 - 115,6

logiciels d'application

analyste du soutien aux applications	56,0 - 74,2	64,7 - 86,4	73,9 - 97,6
C++ / ingénieur-e systèmes embarqués	82,9 - 108,1	93,0 - 123,5	105,6 - 139,1
concepteur/conceptrice d'interface-utilisateur/d'expérience-utilisateur	78,2 - 101,4	87,2 - 115,3	98,3 - 129,0
consultant en intelligence artificielle	86,4 - 115,9	101,8 - 137,5	118,8 - 156,9
consultant workday	106,3 - 143,0	121,6 - 164,6	139,5 - 187,5
développeur/développeuse ,net/C#	83,8 - 109,3	94,1 - 124,9	106,8 - 140,5

développeur/développeuse d'applications mobiles (iOS/android)	62,7 - 96,4	87,7 - 123,6	106,1 - 134,7
développeur/développeuse de logiciel frontal	77,9 - 103,0	89,2 - 120,3	103,1 - 137,0
développeur/développeuse en apprentissage machine	73,4 - 109,8	99,0 - 138,6	119,0 - 151,6
développeur/développeuse full stack	74,4 - 98,2	85,3 - 114,6	98,2 - 130,4
développeur/développeuse java	80,8 - 105,3	90,6 - 120,5	102,9 - 135,8
développeur/développeuse SQL / bases de données	71,1 - 95,1	81,7 - 112,0	94,8 - 128,2
devops côté développement	85,0 - 103,3	88,8 - 122,3	110,0 - 150,0
directeur du développement et de l'ingénierie	104,8 - 149,9	140,6 - 201,4	185,5 - 265,3
gestionnaire du contrôle/assurance de la qualité	79,6 - 106,4	90,8 - 123,3	104,3 - 139,9
programmeur/programmeuse ERP	83,8 - 109,1	93,8 - 124,6	106,6 - 141,1
quality assurance analyst - manual	60,0 - 79,4	69,1 - 92,9	79,8 - 105,8
testeur/testeuse d'automatisation	95,9 - 127,7	109,3 - 147,0	125,3 - 165,3
testeur/testeuse manuel	60,0 - 75,0	70,0 - 90,0	80,0 - 110,0

ventes

haute direction (revenue de l'entreprise)	10 M\$	100 M\$	1000 M\$
vice-président-e des ventes	130,9 - 169,7	162,7 - 210,7	201,1 - 260,4
ventes corporatives	junior	interm.	sénior
directeur/directrice de compte – équipements informatique	51,6 - 64,7	56,2 - 72,0	62,2 - 80,8
directeur/directrice de compte - logiciel	57,5 - 71,9	62,2 - 79,5	68,5 - 89,2
directeur/directrice des ventes de district	81,2 - 106,3	93,2 - 124,1	107,8 - 142,9
gestionnaire / directeur des ventes	63,4 - 85,6	72,2 - 99,4	82,8 - 112,7
représentant-e des ventes, gestionnaire de compte - biens de consommation	50,7 - 64,3	56,1 - 72,5	62,7 - 81,5
représentant-e des ventes, gestionnaire de compte - services professionnels	47,9 - 59,7	51,7 - 65,9	56,9 - 74,1
représentant-e des ventes, gestionnaire de compte - télécommunications	55,8 - 70,2	60,9 - 78,1	67,3 - 87,2
responsable des grands comptes - biens de consommation	73,6 - 95,0	83,0 - 109,4	94,8 - 125,2

ventes industrielles

aviseur technique	82,0 - 109,0	94,9 - 128,9	111,0 - 149,9
directeur succursale-distribution	80,0 - 95,0	90,0 - 115,0	110,0 - 145,0
gestionnaire de territoire - vente au détails	55,2 - 63,4	54,9 - 70,1	60,6 - 79,3
ingénieur-e aux ventes - distribution	71,5 - 94,0	78,7 - 105,6	87,9 - 118,1
ingénieur-e aux ventes - manufacturier	61,6 - 82,5	69,8 - 95,2	79,5 - 107,6
représentant des ventes internes - distribution	49,6 - 62,5	54,5 - 70,2	60,8 - 79,2
représentant-e des ventes internes en manufacturier	49,6 - 62,5	54,5 - 70,2	60,8 - 79,2
représentant-e des ventes techniques - manufacturier	49,6 - 64,1	56,3 - 74,1	64,3 - 83,9
représentant-e des ventes, gestionnaire de compte - distribution	49,8 - 62,5	54,2 - 69,5	60,0 - 78,1
représentant-e des ventes, gestionnaire de compte - manufacturier	52,0 - 75,1	57,2 - 84,2	63,5 - 93,9

centre-du-québec

expérience client

	junior	interm.	sénior
agent-e d'assistance voyage bilingue	41,9 - 51,9	45,9 - 58,9	60,5 - 70,7
agent-e de clavardage bilingue	42,6 - 54,5	47,5 - 61,9	53,5 - 69,7
agent-e de prise de commande bilingue	40,5 - 45,7	43,7 - 49,7	45,2 - 52,7
agent-e de rétention de la clientèle bilingue	44,8 - 48,6	45,2 - 52,0	49,8 - 59,8
agent-e de sondage bilingue	37,8 - 40,9	39,6 - 48,0	42,5 - 52,5
agent-e de télémarketing bilingue	34,8 - 40,7	38,9 - 46,5	41,0 - 53,7
agent-e junior de collection bilingue	40,2 - 44,2	42,4 - 49,5	43,0 - 55,5
chef d'équipe service à la clientèle bilingue	42,4 - 44,9	43,7 - 49,9	48,6 - 53,5
conseiller en assurances bilingue	53,9 - 68,4	58,6 - 76,1	64,9 - 85,7
directeur des opérations de centre d'appels bilingue	60,2 - 78,1	67,5 - 89,2	76,2 - 100,4
formateur/formatrice du service à la clientèle bilingue	42,0 - 54,9	47,9 - 63,7	58,0 - 72,6
gestionnaire du service à la clientèle bilingue	70,3 - 93,0	83,2 - 107,4	90,7 - 123,6
planificateur de personnel bilingue	46,1 - 57,9	49,6 - 63,8	54,7 - 72,1
répartiteur/répartitrice téléphonique bilingue	42,4 - 49,3	48,2 - 56,6	49,9 - 64,2
représentant du service à la clientèle bilingue	40,5 - 45,8	42,4 - 51,6	44,9 - 62,7
représentant(e) bilingue de la gestion des commandes	45,4 - 50,3	48,2 - 55,7	58,2 - 63,9
représentant-e aux ventes internes bilingue	52,3 - 59,8	54,2 - 67,0	64,1 - 75,7
représentant-e du soutien technique - niveau 1 bilingue	42,7 - 56,8	49,0 - 65,7	0,0 - 0,0
responsable de la collecte de fonds	48,7 - 61,9	55,9 - 70,8	62,6 - 77,2
superviseur-e du service à la clientèle bilingue	59,9 - 79,0	67,8 - 91,0	77,2 - 103,6
superviseur-e ventes internes bilingue	66,7 - 89,8	75,9 - 104,1	86,9 - 118,3

finance et comptabilité

	1 an	3 ans	5 ans	10 ans
analyste - budget et performance financières	77,3 - 94,2	85,6 - 106,2	91,3 - 113,2	107,2 - 130,3
analyste d'affaire	72,9 - 88,1	79,1 - 95,6	85,1 - 102,9	98,5 - 119,2
analyste de la trésorerie	67,4 - 81,0	72,3 - 87,0	77,1 - 92,8	88,0 - 106,0
analyste financier	79,6 - 84,5	84,7 - 102,3	92,4 - 110,2	104,5 - 126,7
auditeur/auditrice externe	54,3 - 62,5	62,0 - 79,7	92,0 - 101,3	108,2 - 134,3
commis à la facturation	47,1 - 53,0	50,6 - 57,7	55,3 - 64,6	58,7 - 70,5
commis à la paie	47,1 - 56,5	53,0 - 58,7	60,0 - 62,0	63,4 - 72,9
commis aux comptes à payer	47,1 - 51,8	53,0 - 58,7	57,7 - 63,4	65,8 - 72,9
commis aux comptes recevables	47,1 - 51,8	53,0 - 58,7	57,7 - 63,4	65,8 - 72,9
commis comptable	43,0 - 49,6	45,8 - 53,0	48,5 - 58,2	56,2 - 63,3
commis en crédit et recouvrement	47,1 - 51,8	53,0 - 58,7	57,7 - 63,4	65,8 - 72,9
comptable	66,6 - 80,2	71,4 - 86,0	76,1 - 91,6	86,4 - 104,1
comptable de coûts de revient	70,5 - 76,4	78,7 - 87,0	88,2 - 94,0	99,9 - 105,8
comptables de propriétés	61,2 - 73,6	64,3 - 77,4	67,4 - 81,2	- - -
contrôleur-e	80,7 - 105,6	96,3 - 129,3	113,3 - 137,6	125,4 - 174,1
contrôleur-e adjoint	70,2 - 95,3	83,1 - 106,7	90,3 - 108,5	105,3 - 155,8
directeur de la trésorerie	94,0 - 115,1	101,9 - 124,7	109,5 - 134,0	- - -
directeur/directrice - budget et performance financières	132,9 - 177,0	171,8 - 228,9	211,7 - 282,0	- - -
directeur/directrice aux comptes payables	81,6 - 99,9	89,3 - 109,6	97,1 - 119,1	115,1 - 141,0
directeur/directrice aux comptes recevables	82,8 - 98,9	90,1 - 107,8	97,4 - 116,5	115,5 - 137,9
directeur/directrice de la comptabilité	94,0 - 114,0	99,2 - 121,6	106,4 - 130,4	122,4 - 149,7
directeur/directrice de la fiscalité	97,5 - 121,2	105,1 - 130,5	112,6 - 139,7	130,3 - 161,4
directeur/directrice de la vérification interne	103,0 - 127,9	111,1 - 137,8	119,0 - 147,5	137,2 - 152,9
directeur/directrice de l'information financière	92,0 - 113,0	99,3 - 121,5	106,4 - 129,7	122,8 - 149,2
directeur/directrice des finances	128,7 - 171,3	168,6 - 224,7	207,5 - 276,3	- - -
directeur/directrice du service de crédit et de recouvrement	94,0 - 111,7	111,7 - 123,5	125,8 - 129,3	123,5 - 152,9

directeur/directrice du service de la paie	94,0 - 105,8	94,0 - 115,2	101,1 - 127,0	117,6 - 131,0
fiscaliste	70,5 - 79,9	76,4 - 82,3	79,9 - 87,0	88,2 - 97,6
spécialiste de la facturation	44,9 - 49,0	47,2 - 53,8	49,5 - 58,1	56,5 - 66,1
spécialiste du crédit et du recouvrement	49,4 - 55,3	50,6 - 57,7	53,0 - 58,7	55,3 - 64,6
superviseur-e de la comptabilité	70,5 - 85,8	76,4 - 91,7	81,1 - 99,9	92,9 - 114,0
superviseur-e du service de crédit et de recouvrement	70,5 - 76,4	74,0 - 79,9	78,7 - 84,6	82,3 - 92,4
superviseur-e du service de la paie	57,3 - 69,1	62,6 - 75,3	67,5 - 81,4	78,4 - 94,6
technicien-ne au service de la paie	49,4 - 58,7	55,3 - 61,2	57,7 - 68,1	70,5 - 78,7
technicien-ne comptable	55,4 - 66,0	59,8 - 71,2	64,1 - 76,1	73,1 - 86,9
teneur/teneuse de livres	47,1 - 53,0	50,6 - 57,7	55,3 - 64,6	58,7 - 70,5
vérificateur/vérificatrice interne	68,1 - 78,7	70,9 - 85,3	77,3 - 93,1	90,7 - 109,4
haute direction (revenue de l'entreprise)		10 M\$	100 M\$	1000 M\$
chef/cheffe de la direction financière		155,8 - 272,3	226,2 - 409,7	322,8 - 583,8
vice-président des finances		149,3 - 270,4	217,5 - 376,2	294,0 - 552,6
vice-président-e de l'audit interne		129,5 - 174,6	164,8 - 222,4	202,7 - 273,1

gestion industrielle

	junior	interm.	sénior
chef d'équipe mécanicien	66,5 - 74,8	68,2 - 76,4	70,3 - 81,2
directeur de la chaîne d'approvisionnement	95,9 - 117,1	127,4 - 155,8	158,6 - 193,8
Directeur de la Planification	102,9 - 135,1	129,4 - 170,2	161,7 - 212,7
directeur/directrice d'entrepôt	75,8 - 84,4	80,1 - 96,6	89,2 - 108,5
directeur/directrice d'usine	86,8 - 122,3	104,8 - 149,7	125,7 - 175,5
directeur/directrice de fabrication	101,6 - 123,9	132,8 - 162,2	165,8 - 202,4
directeur/directrice de l'ingénierie	80,5 - 109,1	92,2 - 127,3	106,5 - 146,1
directeur/directrice de l'approvisionnement	91,0 - 121,3	122,6 - 163,6	150,5 - 170,5
directeur/directrice de projets	98,1 - 119,7	124,5 - 152,2	154,1 - 188,4

directeur/directrice des achats	91,0 - 121,3	122,6 - 163,6	150,5 - 200,7
directeur/directrice des opérations	110,2 - 148,6	146,3 - 197,7	187,1 - 252,8
directeur-e qualité	81,3 - 111,1	103,8 - 141,9	128,4 - 175,6
gestionnaire d'atelier de soudure	78,0 - 103,9	88,5 - 120,4	101,7 - 137,9
gestionnaire d'atelier d'usinage	78,0 - 103,9	88,5 - 120,4	101,7 - 137,9
gestionnaire de la chaîne d'approvisionnement	73,5 - 99,4	85,3 - 117,0	98,7 - 132,3
gestionnaire de la logistique	76,7 - 102,2	87,0 - 118,0	99,5 - 124,9
gestionnaire de l'approvisionnement	73,5 - 97,4	81,4 - 110,2	91,5 - 124,7
gestionnaire de maintenance/entretien	75,8 - 84,4	80,1 - 96,6	89,2 - 108,5
gestionnaire de production	78,0 - 103,9	88,5 - 120,4	101,7 - 137,9
gestionnaire des achats	88,4 - 117,7	100,3 - 125,8	114,4 - 133,6
gestionnaire des opérations	74,1 - 101,9	85,4 - 119,4	98,5 - 135,4
gestionnaire du contrôle d'inventaire	58,6 - 76,7	65,5 - 87,7	74,1 - 99,7
gestionnaire du contrôle/assurance de la qualité	73,6 - 96,4	81,5 - 108,9	91,6 - 122,7
superviseur d'atelier de soudure	68,1 - 75,6	72,6 - 81,0	78,6 - 98,2
superviseur de logistique	70,8 - 79,4	75,1 - 91,6	84,2 - 103,5
superviseur-e de l'entretien	70,8 - 79,4	75,1 - 91,6	84,2 - 103,5
superviseur-e de production	68,1 - 75,6	72,6 - 81,0	78,6 - 98,2
superviseur-e d'entrepôt	70,8 - 79,4	75,1 - 91,6	84,2 - 103,5
surveillant-e de chantier	74,4 - 97,9	81,7 - 109,8	91,2 - 123,7

ingénierie

construction	junior	interm.	sénior
acheteur/acheteuse	52,6 - 68,7	59,8 - 79,7	68,5 - 91,5
architecte	57,6 - 75,4	64,2 - 86,1	72,7 - 98,1
chargé de projets de construction	62,6 - 86,5	72,7 - 102,5	84,9 - 118,4

chargé-e de projet civil	75,0 - 100,8	84,8 - 116,1	96,8 - 131,8
concepteur/conceptrice mécanique	48,2 - 63,4	55,3 - 73,8	63,4 - 83,8
concepteur/ingénieur en génie électrique	69,2 - 91,6	78,0 - 105,6	89,2 - 120,9
contremaître	49,5 - 63,8	55,3 - 72,9	62,5 - 82,9
coordinateur de projet	34,9 - 47,3	39,9 - 55,3	46,1 - 63,4
coordonnateur/coordonnatrice BIM/VDC	59,5 - 77,9	66,3 - 89,0	75,1 - 101,4
coordonnateur/coordonnatrice de la construction	50,0 - 66,3	56,0 - 75,8	63,5 - 86,6
coordonnateur/coordonnatrice de projet de construction	77,4 - 99,9	84,2 - 110,9	93,2 - 123,9
dessinateur/dessinatrice	50,7 - 63,4	57,0 - 72,7	64,6 - 82,8
dessinateur/dessinatrice en architecture	49,9 - 64,5	57,9 - 76,7	67,8 - 91,0
dessinateur/dessinatrice en génie civil	51,1 - 63,8	57,2 - 72,9	64,7 - 83,0
dessinateur/dessinatrice en mécanique du bâtiment	46,6 - 59,6	52,3 - 67,9	58,9 - 76,1
directeur/directrice de l'ingénierie	80,5 - 109,1	92,2 - 127,3	106,5 - 146,1
directeur/directrice de la construction	92,8 - 123,4	126,2 - 168,0	159,5 - 212,4
directeur/directrice de la santé et sécurité	57,3 - 73,8	65,8 - 86,3	75,8 - 98,6
directeur/directrice de projets	98,1 - 119,7	124,5 - 152,2	154,1 - 188,4
directeur/directrice des opérations	110,2 - 148,6	146,3 - 197,7	187,1 - 252,8
estimateur/estimatrice	56,0 - 72,8	62,0 - 82,6	69,8 - 93,9
gestionnaire de la construction	71,9 - 94,4	78,9 - 105,9	88,0 - 119,6
gestionnaire de projets	69,7 - 96,6	81,1 - 114,5	94,6 - 131,6
gestionnaire des achats	88,4 - 117,7	100,3 - 135,8	114,4 - 153,6
gestionnaire des contrats	71,3 - 92,1	80,3 - 105,9	91,5 - 121,1
gestionnaire des opérations	74,1 - 101,9	85,4 - 119,4	98,5 - 135,4
gestionnaire immobilier	55,9 - 73,3	63,6 - 85,2	73,0 - 97,9
ingénieur-e civil	59,5 - 80,8	69,8 - 96,5	81,8 - 110,6
ingénieur-e de projet civil	69,0 - 95,3	79,9 - 112,7	93,2 - 130,6
ingénieur-e de projets	79,9 - 103,2	86,9 - 114,5	96,1 - 128,1

ingénieur-e électrique	60,0 - 84,0	73,5 - 104,8	89,5 - 123,3
ingénieur-e en contrôle de la qualité	63,6 - 85,1	72,9 - 99,5	84,1 - 113,3
ingénieur-e en environnement	58,1 - 77,8	66,9 - 91,8	77,9 - 106,1
ingénieur-e en estimation	66,9 - 89,8	77,0 - 105,7	89,5 - 121,9
ingénieur-e en mécanique du bâtiment	53,9 - 71,5	61,5 - 83,4	70,7 - 95,1
ingénieur-e en structure	64,7 - 86,4	74,0 - 101,1	85,6 - 116,2
ingénieur-e mécanique	57,5 - 81,5	71,6 - 103,1	88,1 - 121,4
inspecteur/inspectrice d'assurance/contrôle de la qualité	50,8 - 67,1	58,6 - 78,7	67,5 - 90,8
inspecteur/inspectrice de sante et securite	56,0 - 73,1	63,3 - 84,2	71,9 - 95,3
inspecteur/inspectrice en électricité	44,7 - 59,6	51,6 - 69,7	59,3 - 80,2
inspecteur/inspectrice en environnement	48,1 - 61,3	52,8 - 68,7	58,8 - 77,1
inspecteur/inspectrice qualité	37,6 - 47,4	41,4 - 53,3	46,4 - 60,3
planificateur/planificatrice/scheduler	37,4 - 47,7	42,4 - 54,7	48,1 - 61,6
rédacteur/rédactrice de spécifications	49,6 - 63,7	56,0 - 73,1	63,5 - 82,7
responsable des services techniques	79,1 - 105,8	90,6 - 123,6	104,7 - 142,5
spécialiste en santé et sécurité	64,5 - 85,3	74,0 - 100,0	85,7 - 114,5
superviseur-e de chantier mécanique	48,5 - 62,2	54,7 - 71,7	62,3 - 82,2
surintendant de chantier	74,4 - 97,9	81,7 - 109,8	91,2 - 123,7
technicien en architecture	66,6 - 88,6	76,9 - 104,4	89,4 - 119,4
technicien en télécommunication	49,7 - 64,6	56,1 - 74,5	63,9 - 85,6
technicien-ne en génie électrique	52,6 - 67,2	59,8 - 78,0	68,5 - 89,2
technicien-ne en génie mécanique	48,3 - 63,0	54,8 - 72,9	62,5 - 82,6
technologue en génie civil	41,7 - 56,4	49,8 - 67,7	58,4 - 77,4
fabrication			
acheteur maintenance	39,1 - 49,9	45,2 - 58,0	51,6 - 65,4
acheteur stratégique	65,0 - 72,0	70,0 - 83,0	80,0 - 95,9
acheteur/acheteuse	52,6 - 68,7	59,8 - 79,7	68,5 - 91,5

analyste aux inventaires	48,2 - 62,3	54,1 - 71,3	61,3 - 81,3
analyste chaîne d'approvisionnement	49,5 - 65,4	56,3 - 75,8	64,3 - 86,0
approvisionneur	52,6 - 68,7	59,8 - 79,7	68,5 - 91,5
concepteur électronique	52,3 - 66,0	59,5 - 76,5	68,0 - 87,4
concepteur/conceptrice électrique	66,9 - 89,3	76,4 - 104,4	88,4 - 120,4
concepteur/conceptrice mécanique	48,2 - 63,4	55,3 - 73,8	63,4 - 83,8
concepteur/ingénieur en automatisation	51,9 - 69,2	59,5 - 80,9	68,5 - 92,7
dessinateur/dessinatrice en mécanique du bâtiment	46,6 - 59,6	52,3 - 67,9	58,9 - 76,1
dessinateur/dessinatrice mécanique	53,0 - 67,0	61,0 - 76,0	70,0 - 86,2
estimateur/estimatrice	56,0 - 72,8	62,0 - 82,6	69,8 - 93,9
gestionnaire de projets	69,7 - 96,6	81,1 - 114,5	94,6 - 131,6
Ingénieur,e robotique	67,2 - 88,9	75,8 - 102,4	86,4 - 116,0
ingénieur-e assurance qualité	57,1 - 75,3	64,4 - 86,7	73,2 - 98,0
ingénieur-e automatisation	51,9 - 69,2	59,5 - 80,9	68,5 - 92,7
ingénieur-e chimiste	74,5 - 100,0	84,0 - 121,0	102,0 - 140,3
ingénieur-e d'applications	69,3 - 92,5	80,3 - 109,0	93,3 - 124,1
ingénieur-e de machines fixes	51,6 - 65,7	56,5 - 73,5	62,8 - 82,1
ingénieur-e de mise en service et de démarrage	55,7 - 73,9	63,6 - 87,9	73,7 - 99,6
ingénieur-e de projets	79,9 - 103,2	86,9 - 114,5	96,1 - 128,1
ingénieur-e de service	50,7 - 66,2	56,6 - 76,0	64,5 - 88,0
ingénieur-e d'essai en génie électrique	64,7 - 87,5	75,3 - 104,2	88,5 - 121,0
ingénieur-e d'usine	58,8 - 78,6	67,6 - 92,4	78,3 - 105,8
ingénieur-e électrique	71,0 - 96,0	81,0 - 112,0	94,0 - 129,0
ingénieur-e électronique	73,0 - 96,1	81,6 - 109,5	92,2 - 123,2
ingénieur-e en amélioration continue	72,5 - 95,4	80,9 - 108,6	91,3 - 122,2
ingénieur-e en approvisionnement stratégique	52,3 - 69,3	59,6 - 80,9	68,6 - 92,8
ingénieur-e en automatisation	66,0 - 78,8	74,0 - 92,8	85,0 - 107,0

ingénieur-e en contrôle de la qualité	63,6 - 85,1	72,9 - 99,5	84,1 - 113,3
ingénieur-e en estimation	66,9 - 89,8	77,0 - 105,7	89,5 - 121,9
ingénieur-e en mécanique du bâtiment	53,9 - 71,5	61,5 - 83,4	70,7 - 95,1
ingénieur-e en procédés	57,4 - 76,8	66,0 - 90,3	76,6 - 103,4
ingénieur-e fiabilité/maintenance	63,9 - 83,7	73,6 - 98,6	85,6 - 113,3
ingénieur-e industriel	63,5 - 84,4	72,2 - 98,1	82,9 - 111,4
ingénieur-e mécanique	67,0 - 89,0	76,0 - 103,1	87,0 - 121,4
ingénieur-e qualité	51,5 - 68,6	60,1 - 81,4	69,9 - 93,1
ingénieur-e SCADA	61,3 - 81,9	70,3 - 96,2	81,5 - 110,4
ingénieur-e système	65,9 - 87,7	75,0 - 102,1	86,3 - 116,6
inspecteur/inspectrice de sante et securite	56,9 - 74,1	65,3 - 86,2	74,9 - 97,3
inspecteur/inspectrice général	47,1 - 61,5	52,7 - 70,1	59,4 - 78,8
inspecteur/inspectrice qualité	46,0 - 56,0	51,0 - 63,1	56,0 - 72,0
planificateur/planificatrice de la demande	68,7 - 80,7	77,5 - 91,3	82,5 - 111,8
planificateur/planificatrice de production	45,2 - 59,4	51,9 - 69,0	59,2 - 77,3
spécialiste en logistique	43,2 - 55,6	49,0 - 63,9	55,6 - 72,8
spécialiste en santé et sécurité	64,5 - 85,3	74,0 - 100,0	85,7 - 114,5
technicien-ne assurance/contrôle de la qualité	50,8 - 67,1	58,6 - 78,7	67,5 - 90,8
technicien-ne assurance/qualité	59,0 - 77,3	66,9 - 89,7	76,6 - 101,9
technicien-ne contrôle de la qualité	51,0 - 64,0	60,0 - 75,0	72,0 - 80,0
technicien-ne électronique	51,4 - 66,4	57,4 - 75,8	64,9 - 86,0
technicien-ne en génie électrique	58,0 - 67,2	59,8 - 78,0	68,5 - 89,2
technicien-ne en génie mécanique	48,3 - 63,0	54,8 - 72,9	62,5 - 82,6

marketing

haute direction (revenue de l'entreprise)	10 M\$	100 M\$	1000 M\$
vice président marketing & ventes	84,3 - 155,2	118,7 - 219,1	163,1 - 301,1
vice-président-e des communications	94,9 - 146,5	129,3 - 200,4	167,9 - 260,3
vice-président-e du marketing	95,0 - 175,1	133,8 - 247,2	183,5 - 338,6
marketing et communications	junior	interm.	sénior
assistant-e chef de produit(s) ou de marque(s)	59,9 - 81,0	69,9 - 96,2	81,5 - 110,8
chargé de projets, marketing	50,0 - 62,0	60,0 - 70,0	65,0 - 74,0
chef de produit(s) ou de marque(s)	82,4 - 106,9	91,9 - 121,6	103,7 - 137,1
conseiller des communications	51,8 - 70,8	61,6 - 85,4	72,7 - 97,8
coordonnateur/coordonnatrice marketing	53,3 - 70,1	60,1 - 80,7	68,3 - 91,9
directeur/directrice des communications	67,0 - 88,3	75,3 - 101,3	85,6 - 114,7
directeur/directrice marketing	93,3 - 127,1	109,4 - 151,4	128,1 - 173,8
graphiste	46,7 - 61,5	53,7 - 71,7	61,5 - 81,4
spécialiste de contenu	50,0 - 65,8	60,0 - 75,0	71,0 - 88,6
spécialiste évènementiel	50,0 - 56,5	55,0 - 67,9	65,0 - 78,2
spécialiste marketing	46,4 - 61,3	53,7 - 72,3	62,4 - 82,9
marketing numérique			
analyste marketing web	50,4 - 65,4	56,7 - 75,2	64,3 - 85,3
directeur/directrice marketing numérique	64,9 - 85,5	73,0 - 98,5	83,3 - 112,9
directeur-e e-commerce	103,1 - 128,9	131,4 - 164,7	167,5 - 209,8
gestionnaire de contenu marketing	55,7 - 73,6	63,2 - 85,5	72,5 - 98,0
gestionnaire des médias sociaux	56,4 - 78,2	68,2 - 95,2	81,0 - 111,1
gestionnaire e-commerce	74,3 - 97,8	83,2 - 111,9	94,5 - 128,0
spécialiste marketing numérique	46,2 - 61,1	53,5 - 72,2	62,2 - 82,9

métiers spécialisés

	junior	interm.	sénior
assembleur/assembleuse mécanique	42,0 - 47,0	46,0 - 55,0	52,0 - 62,0
constructeur/constructrice de machines	41,0 - 52,0	47,0 - 60,0	54,0 - 64,2
électricien·ne d'entretien	52,0 - 67,0	58,0 - 77,0	65,0 - 87,0
électromécanicien·ne	52,0 - 70,0	62,0 - 82,0	71,0 - 90,0
machiniste contrôle numérique	46,0 - 53,0	50,0 - 60,0	52,0 - 68,0
machiniste conventionnel	52,0 - 54,0	55,0 - 64,0	60,0 - 73,0
mécanicien de poids lourd	52,0 - 60,0	55,0 - 70,0	60,0 - 80,0
mécanicien·ne d'entretien	51,0 - 55,0	50,0 - 64,0	57,0 - 73,0
mécanicien·ne d'équipement lourd	50,0 - 64,0	56,0 - 75,0	63,0 - 85,0
mécanicien·ne industriel	52,0 - 67,0	58,0 - 76,0	65,0 - 85,0
mécaniciens de petits moteurs	41,0 - 46,0	48,0 - 55,0	52,0 - 63,0
outilleur/outilleuse/ajusteur/ajusteuse	52,0 - 68,0	59,0 - 79,0	67,0 - 89,0
programmeur/programmeuse CNC	54,0 - 71,0	61,0 - 83,0	70,0 - 95,0
soudeur/soudeuse	48,0 - 56,0	50,0 - 61,0	53,0 - 70,0
soudeur-assembleur	48,0 - 52,0	43,0 - 56,0	56,0 - 61,0
technicien·ne de service	52,0 - 70,0	62,0 - 83,0	70,0 - 90,0
technicien·ne en automatisation	52,0 - 66,0	55,0 - 74,0	64,0 - 84,0

ressources humaines

haute direction (revenue de l'entreprise)	10 M\$	100 M\$	1000 M\$
directeur/directrice de la diversité et de l'inclusion	80,6 - 112,3	101,8 - 142,4	127,7 - 179,2
directeur/directrice de la rémunération globale	96,1 - 126,5	126,0 - 166,0	157,0 - 206,7
directeur/directrice de l'acquisition de talents	80,0 - 112,1	101,9 - 142,8	125,9 - 176,5
directeur/directrice des ressources humaines	83,8 - 117,4	107,8 - 151,0	135,5 - 190,0
directeur/directrice développement des compétences	86,0 - 107,7	108,4 - 135,8	139,8 - 175,2

directeur/directrice, opérations RH	76,4 - 110,9	100,0 - 145,5	126,8 - 184,6
directeur/directrice, santé et sécurité	81,0 - 97,8	106,2 - 128,2	128,5 - 155,1
vice-président-e des ressources humaines / CHRO	101,2 - 175,6	130,2 - 225,8	164,1 - 284,4
ressources humaines	junior	interm.	sénior
adjoint,e aux ressources humaines	39,0 - 49,7	44,1 - 56,0	48,9 - 60,6
administrateur/administratrice des avantages sociaux	52,5 - 66,9	58,6 - 76,3	66,2 - 86,8
analyste rémunération	53,3 - 70,3	61,4 - 82,6	70,9 - 94,3
analyste SIRH	57,7 - 76,0	66,0 - 89,0	76,1 - 101,8
concepteur/conceptrice pédagogique	46,7 - 60,2	52,2 - 68,7	59,0 - 78,1
conseiller/conseillère en acquisition de talents	54,9 - 71,4	70,0 - 81,0	78,0 - 91,9
conseiller/conseillère en relations de travail	57,5 - 76,4	65,6 - 89,1	75,5 - 102,0
conseiller/conseillère en ressources humaines	54,9 - 69,7	59,9 - 77,9	66,7 - 88,5
conseiller/conseillère en santé et sécurité	57,3 - 73,8	65,8 - 86,3	75,8 - 98,6
coordonnateur / coordonnatrice, diversité et inclusion	39,8 - 51,2	45,7 - 58,2	50,8 - 62,8
coordonnateur/coordonnatrice au recrutement	45,0 - 55,0	50,0 - 60,0	55,0 - 65,0
coordonnateur/coordonnatrice des ressources humaines	36,7 - 46,6	41,4 - 52,6	45,9 - 56,7
directeur/directrice de la santé et sécurité	70,0 - 91,1	78,4 - 104,4	89,0 - 118,6
gestionnaire des avantages sociaux et de la rémunération	83,7 - 110,0	93,2 - 125,1	105,4 - 142,6
gestionnaire des relations de travail	83,0 - 113,9	98,1 - 136,6	115,8 - 159,3
gestionnaire des ressources humaines	78,5 - 106,3	91,2 - 125,7	106,5 - 145,3
partenaire d'affaires ressources humaines	58,8 - 77,0	65,7 - 88,0	74,4 - 100,0
spécialiste de la rémunération	47,1 - 62,0	54,2 - 72,6	62,5 - 83,1
spécialiste, développement des compétences	47,4 - 61,6	53,6 - 71,2	61,3 - 80,8
technicien-ne en ressources humaines	48,1 - 62,5	53,4 - 71,0	60,2 - 81,1

santé

	junior	interm.	sénior
agent à la prise de rendez-vous	40,0 - 45,0	45,0 - 50,0	50,0 - 55,0
analyste aux dossiers médicaux	47,1 - 53,0	52,3 - 60,0	58,9 - 65,0
assistant administratif médicale	32,4 - 40,0	35,5 - 44,8	39,2 - 49,3
assistant technique en pharmacie	37,0 - 43,0	42,0 - 48,0	47,0 - 52,0
chef d'équipe / superviseur infirmière	71,6 - 92,3	81,9 - 106,3	92,9 - 119,4
commis à la facturation médicale	40,0 - 44,9	42,0 - 51,9	45,6 - 58,3
commis aux dossiers médicaux	40,0 - 42,9	43,0 - 49,0	45,0 - 53,0
conseiller en invalidité	75,0 - 80,0	80,0 - 85,0	85,0 - 90,0
conseiller gestion lésion professionnelle	45,0 - 55,0	55,0 - 65,0	65,0 - 85,0
coordonnateur/coordonnatrice médical / de cliniques	52,0 - 58,0	55,0 - 67,0	62,0 - 85,0
gérant de la pharmacie	96,0 - 129,4	109,1 - 149,2	124,2 - 168,8
gestionnaire clinique santé	67,7 - 87,4	73,8 - 97,3	81,7 - 108,9
gestionnaire de clinique dentaire	49,1 - 63,2	53,8 - 70,6	59,7 - 79,1
gestionnaire de dossiers d'invalidité	65,0 - 75,0	75,0 - 80,0	80,0 - 85,0
gestionnaire en soins infirmiers	82,9 - 108,2	90,0 - 120,4	100,1 - 137,5
infirmier/infirmière	62,7 - 78,3	68,7 - 87,5	76,4 - 97,9
infirmier/infirmière auxiliaire	50,0 - 55,0	52,0 - 62,0	60,0 - 70,0
réceptionniste médicale	40,0 - 45,0	42,0 - 47,1	45,0 - 50,2
représentants des services aux patients (unilingues ou bilingues)	40,0 - 42,0	42,0 - 45,0	45,0 - 51,1
secrétaire dentaire	40,0 - 45,0	51,0 - 55,0	56,0 - 60,0
secrétaire médical(e)	40,0 - 50,0	48,0 - 55,0	52,0 - 65,0
spécialiste du remboursement des frais médicaux	42,0 - 47,6	45,0 - 55,8	48,0 - 62,7

soutien d'affaires et opérations

professionnels des services administratifs	junior	interm.	sénior
adjoint à la répartition	45,4 - 57,5	51,2 - 65,5	57,5 - 73,7
adjoint chargé de projets	45,0 - 53,0	50,0 - 60,0	57,0 - 72,9
adjoint-e à la direction	53,0 - 65,0	60,1 - 70,0	65,0 - 78,0
adjoint-e à la direction (bilingue)	55,0 - 67,0	62,0 - 72,0	67,0 - 80,0
adjoint-e administratif	45,0 - 48,0	47,0 - 51,9	50,0 - 58,3
adjoint-e administratif (bilingue)	47,0 - 50,0	49,0 - 55,0	52,0 - 60,0
adjoint-e aux achats	48,0 - 52,0	50,0 - 56,0	54,0 - 62,0
adjoint-e aux ventes	47,0 - 52,0	50,0 - 55,6	53,0 - 64,5
adjoint-e juridique	50,0 - 55,0	52,7 - 60,0	55,0 - 75,0
adjoint-e marketing	45,0 - 53,0	50,0 - 56,0	53,0 - 63,7
commis à la facturation	43,0 - 46,0	45,0 - 48,0	47,0 - 50,0
commis à la saisie de données	43,0 - 46,0	45,0 - 48,0	47,0 - 50,0
commis à la saisie des commandes	43,0 - 46,0	45,0 - 48,0	47,0 - 50,0
commis à l'approvisionnement	48,0 - 52,0	50,0 - 56,0	54,0 - 62,0
commis à l'inventaire	43,0 - 50,0	47,0 - 55,0	52,0 - 57,0
commis administratif	43,0 - 46,0	45,0 - 48,0	47,0 - 50,0
commis au classement	40,0 - 44,0	43,0 - 46,0	45,0 - 48,0
commis au courrier	40,0 - 44,0	43,0 - 46,0	45,0 - 48,0
commis aux commandes	43,0 - 46,0	45,0 - 48,0	47,0 - 50,0
commis de bureau	43,0 - 46,0	45,0 - 48,0	47,0 - 50,0
coordonnateur/coordonnatrice à l'inventaire	55,0 - 58,0	56,0 - 65,0	64,0 - 75,0
coordonnateur/coordonnatrice administratif	50,0 - 55,0	52,0 - 57,3	55,0 - 65,0
coordonnateur/coordonnatrice aux achats	53,0 - 57,0	55,9 - 74,0	63,6 - 84,9
coordonnateur/coordonnatrice de la logistique	55,0 - 60,0	57,0 - 70,0	62,0 - 79,0
coordonnateur/coordonnatrice de services	40,0 - 46,1	42,0 - 52,6	45,2 - 59,9

coordonnateur/coordonnatrice des pièces	48,0 - 52,0	50,0 - 57,0	55,0 - 65,0
coordonnateur/coordonnatrice des ventes	50,0 - 57,5	55,0 - 63,6	60,0 - 72,3
coordonnateur/coordonnatrice RH	36,7 - 46,6	41,4 - 52,6	45,9 - 56,7
gestionnaire de bureau	50,5 - 65,2	55,5 - 73,0	61,7 - 81,7
réceptionniste	42,0 - 45,0	44,0 - 50,0	46,0 - 52,0
réceptionniste (bilingue)	44,0 - 48,0	46,0 - 52,0	48,0 - 55,0
spécialiste des services documentaires	42,0 - 47,0	45,0 - 49,0	47,0 - 53,0
spécialiste en documentation	42,0 - 47,0	45,0 - 49,0	47,0 - 53,0

soutien industriel

	junior	interm.	sénior
aide-opérateur/opératrice de machine	17,2 - 20,5	18,8 - 23,6	21,2 - 26,3
assembleur/assembleuse	16,3 - 19,6	17,5 - 22,5	19,8 - 25,5
assembleur/assembleuse de composants électroniques	17,3 - 21,5	18,7 - 23,7	20,5 - 26,0
cariste/conducteur de chariot élévateur	17,8 - 20,6	18,4 - 23,8	20,9 - 26,4
chauffeur/chauffeuse de livraison/transport	19,1 - 20,5	18,0 - 23,3	20,2 - 26,1
commis à l'emballage	15,9 - 20,0	17,6 - 22,7	19,7 - 25,7
commis à l'expédition et à la réception	17,7 - 20,5	18,7 - 23,6	21,3 - 26,7
commis à l'inventaire	16,8 - 21,0	18,9 - 24,1	21,4 - 27,0
commis aux pièces	17,8 - 20,1	18,3 - 23,0	19,5 - 25,8
commis d'entrepôt	16,6 - 21,4	19,8 - 24,7	22,1 - 26,1
concierge/gardien	16,3 - 18,1	16,1 - 20,1	17,8 - 21,4
expéditeur/réceptionnaire	17,1 - 20,8	18,6 - 23,2	20,6 - 25,8
journalier/journalière de production	17,3 - 18,5	20,9 - 27,3	24,4 - 29,8
manutentionnaire de matériaux	16,0 - 20,7	18,6 - 24,0	21,2 - 25,9
opérateur/opératrice de machine	17,1 - 22,3	19,4 - 25,8	22,2 - 29,4
opérateur/opératrice de presse	18,1 - 23,1	20,2 - 26,6	22,9 - 29,9

peintre industriel	19,4 - 20,6	20,1 - 23,6	20,5 - 26,5
préparateur/préparatrice de commandes	17,9 - 18,6	18,1 - 20,8	18,3 - 22,8
préposé à la fabrication	17,2 - 18,2	17,6 - 20,6	18,6 - 23,4
travaux généraux légers	16,9 - 18,5	17,1 - 21,9	19,5 - 23,5
travaux généraux lourds	17,1 - 21,3	19,3 - 24,7	22,0 - 26,6

ventes

haute direction (revenue de l'entreprise)	10 M\$	100 M\$	1000 M\$
vice-président-e des ventes	125,6 - 163,4	156,6 - 203,6	194,4 - 252,7
ventes corporatives	junior	interm.	sénior
directeur/directrice de compte – équipements informatique	49,4 - 61,8	53,7 - 68,7	59,4 - 77,1
directeur/directrice de compte - logiciel	55,0 - 68,6	59,4 - 75,8	65,4 - 85,2
directeur/directrice des ventes de district	77,8 - 101,5	89,1 - 118,7	103,0 - 137,0
gestionnaire / directeur des ventes	61,1 - 82,0	69,4 - 95,0	79,3 - 107,7
représentant-e des ventes, gestionnaire de compte - biens de consommation	48,7 - 61,6	53,8 - 69,3	60,0 - 77,9
représentant-e des ventes, gestionnaire de compte - services professionnels	45,9 - 57,0	49,5 - 62,9	54,4 - 70,6
représentant-e des ventes, gestionnaire de compte - télécommunications	53,4 - 67,0	65,1 - 74,5	68,0 - 87,0
responsable des grands comptes - biens de consommation	70,2 - 90,8	79,2 - 104,7	90,6 - 120,0
ventes industrielles			
aviseur technique	55,0 - 60,0	65,0 - 70,0	75,0 - 80,0
directeur succursale-distribution	75,0 - 80,0	81,0 - 89,0	91,0 - 98,0
gestionnaire de territoire - vente au détails	50,0 - 60,5	58,0 - 66,9	67,0 - 80,0
ingénieur-e aux ventes - distribution	65,0 - 72,0	75,2 - 101,1	84,0 - 113,3
ingénieur-e aux ventes - manufacturier	65,0 - 72,0	75,0 - 90,0	91,0 - 113,0
représentant des ventes internes - distribution	50,0 - 57,0	58,0 - 65,0	66,0 - 75,0
représentant-e des ventes internes en manufacturier	55,0 - 60,0	61,0 - 69,0	75,0 - 90,0

représentant-e des ventes techniques - manufacturier	60,0 - 68,0	70,0 - 93,0	95,0 - 115,0
représentant-e des ventes, gestionnaire de compte - distribution	50,0 - 57,0	56,0 - 66,3	67,0 - 80,0
représentant-e des ventes, gestionnaire de compte - manufacturier	60,0 - 65,0	65,0 - 80,0	85,0 - 90,0

chaudière-appalaches

gestion industrielle

	junior	interm.	sénior
chef d'équipe mécanicien	66,5 - 74,8	68,2 - 76,4	70,3 - 81,2
directeur de la chaîne d'approvisionnement	97,9 - 111,5	121,6 - 131,7	137,7 - 151,4
directeur/directrice d'entrepôt	75,8 - 84,4	80,1 - 96,6	89,2 - 108,5
directeur/directrice d'usine	106,1 - 146,7	126,7 - 177,1	150,5 - 205,4
directeur/directrice de fabrication	121,8 - 147,1	157,2 - 189,6	193,5 - 205,4
directeur/directrice de l'ingénierie	97,4 - 130,4	111,0 - 151,0	127,4 - 171,9
directeur/directrice de l'approvisionnement	110,9 - 145,6	147,0 - 172,3	158,0 - 182,8
directeur/directrice de projets	119,3 - 144,2	149,6 - 180,4	182,6 - 200,1
directeur/directrice des opérations	134,2 - 177,7	175,1 - 231,7	220,1 - 291,2
directeur/directrice général	134,2 - 177,7	175,1 - 231,7	220,1 - 291,2
directeur-e qualité	99,6 - 133,9	125,6 - 158,5	153,5 - 170,5
gestionnaire d'atelier de soudure	78,0 - 103,9	88,5 - 120,4	101,7 - 137,9
gestionnaire d'atelier d'usinage	78,0 - 103,9	88,5 - 120,4	101,7 - 137,9
gestionnaire de la chaîne d'approvisionnement	90,2 - 120,6	104,2 - 130,7	119,8 - 140,9
gestionnaire de la logistique	94,1 - 123,8	106,3 - 141,8	120,8 - 150,7
gestionnaire de l'approvisionnement	90,3 - 118,3	99,7 - 132,9	111,5 - 149,4
gestionnaire de maintenance/entretien	75,8 - 84,4	80,1 - 96,6	89,2 - 108,5
gestionnaire de production	78,0 - 103,9	88,5 - 120,4	101,7 - 137,9
gestionnaire des opérations	91,3 - 124,5	105,0 - 144,8	120,5 - 163,0
gestionnaire du contrôle d'inventaire	70,8 - 92,7	79,2 - 105,6	89,6 - 119,4
gestionnaire du contrôle/assurance de la qualité	90,4 - 117,1	99,9 - 131,5	111,6 - 147,1
superviseur d'atelier de soudure	68,1 - 75,6	72,6 - 81,0	78,6 - 98,2
superviseur de logistique	70,8 - 79,4	75,1 - 91,6	84,2 - 103,5

superviseur-e de l'entretien	70,8 - 79,4	75,1 - 91,6	84,2 - 103,5
superviseur-e de production	64,3 - 82,8	71,4 - 93,8	80,4 - 106,0
superviseur-e d'entrepôt	70,8 - 79,4	75,1 - 91,6	84,2 - 103,5
surveillant-e de chantier	74,4 - 97,9	81,7 - 109,8	91,2 - 123,7

ingénierie

construction	junior	interm.	sénior
acheteur/acheteuse	64,3 - 84,4	73,3 - 97,7	84,0 - 111,6
architecte	70,4 - 92,0	78,5 - 104,6	88,8 - 118,4
chargé de projets de construction	75,9 - 104,4	88,1 - 122,9	102,5 - 140,9
chargé-e de projet civil	91,5 - 121,5	103,0 - 139,1	117,0 - 156,7
concepteur/conceptrice mécanique	58,6 - 77,4	67,4 - 90,1	77,4 - 101,9
concepteur/ingénieur en génie électrique	84,6 - 110,9	95,1 - 127,1	108,2 - 144,5
contremaître	59,9 - 77,6	67,0 - 88,4	75,9 - 100,2
coordinateur de projet	42,0 - 57,7	48,6 - 67,6	56,2 - 77,7
coordonnateur/coordonnatrice BIM/VDC	72,7 - 95,0	81,1 - 108,0	91,7 - 122,2
coordonnateur/coordonnatrice de la construction	60,0 - 79,7	67,3 - 91,0	76,3 - 103,5
coordonnateur/coordonnatrice de projet de construction	93,7 - 119,9	101,7 - 132,5	112,1 - 147,2
dessinateur/dessinatrice	61,9 - 77,7	69,8 - 89,0	79,2 - 100,9
dessinateur/dessinatrice en architecture	60,9 - 79,1	70,9 - 93,8	83,2 - 110,5
dessinateur/dessinatrice en génie civil	62,5 - 78,2	70,1 - 89,2	79,4 - 101,2
dessinateur/dessinatrice en mécanique du bâtiment	55,9 - 71,9	62,9 - 81,9	71,0 - 91,6
directeur/directrice de l'ingénierie	97,4 - 130,4	111,0 - 151,0	127,4 - 171,9
directeur/directrice de la construction	111,7 - 146,6	149,7 - 195,9	186,6 - 244,1
directeur/directrice de la santé et sécurité	69,7 - 89,8	80,1 - 104,5	92,1 - 118,6
directeur/directrice de projets	119,3 - 144,2	149,6 - 180,4	182,6 - 220,1

directeur/directrice des opérations	134,2 - 177,7	175,1 - 231,7	220,1 - 291,2
estimateur/estimatrice	68,5 - 89,3	76,1 - 101,1	85,7 - 114,4
gestionnaire de la construction	87,1 - 113,6	95,4 - 126,7	106,2 - 142,3
gestionnaire de projets	85,5 - 117,6	99,3 - 138,3	115,3 - 157,6
gestionnaire des achats	107,9 - 141,5	121,6 - 161,7	137,7 - 181,4
gestionnaire des contrats	87,1 - 111,7	97,8 - 127,7	111,0 - 145,0
gestionnaire des opérations	91,3 - 124,5	105,0 - 144,8	120,5 - 163,0
gestionnaire immobilier	66,9 - 87,6	76,2 - 101,4	87,3 - 115,8
ingénieur-e civil	72,6 - 98,3	85,2 - 116,6	99,5 - 132,8
ingénieur-e de projet civil	84,7 - 116,1	97,9 - 136,2	113,7 - 156,5
ingénieur-e de projets	97,3 - 124,3	105,5 - 137,2	116,1 - 152,6
ingénieur-e électrique	73,2 - 102,2	89,7 - 126,2	108,5 - 147,2
ingénieur-e en contrôle de la qualité	77,7 - 103,4	89,0 - 120,1	102,3 - 135,9
ingénieur-e en environnement	70,9 - 94,8	81,7 - 111,2	94,9 - 127,6
ingénieur-e en estimation	81,8 - 108,9	93,9 - 127,2	108,5 - 145,6
ingénieur-e en mécanique du bâtiment	65,6 - 87,3	75,0 - 101,4	86,3 - 115,0
ingénieur-e en structure	79,0 - 104,9	90,3 - 122,0	104,0 - 139,1
ingénieur-e mécanique	70,2 - 99,2	87,4 - 124,2	106,9 - 145,1
inspecteur/inspectrice d'assurance/contrôle de la qualité	62,0 - 82,2	71,7 - 96,1	82,8 - 110,2
inspecteur/inspectrice de sante et securite	68,1 - 88,9	77,1 - 102,0	87,5 - 114,8
inspecteur/inspectrice en électricité	53,7 - 72,1	62,1 - 84,3	71,7 - 96,8
inspecteur/inspectrice en environnement	58,4 - 74,7	64,2 - 83,7	71,6 - 93,7
inspecteur/inspectrice qualité	45,0 - 57,0	49,7 - 64,3	55,7 - 72,7
planificateur/planificatrice/scheduler	44,6 - 57,2	50,8 - 65,7	57,7 - 74,2
rédacteur/rédactrice de spécifications	59,5 - 76,8	67,4 - 88,2	76,6 - 99,6
responsable des services techniques	95,7 - 126,6	109,1 - 146,8	125,3 - 167,9
spécialiste en santé et sécurité	78,8 - 103,6	90,3 - 120,7	104,1 - 137,3

superviseur-e de chantier mécanique	58,1 - 74,8	65,6 - 86,1	74,9 - 98,4
surintendant de chantier	90,2 - 117,5	98,8 - 131,1	109,9 - 147,0
technicien en architecture	66,6 - 88,6	76,9 - 104,4	89,4 - 119,4
technicien en télécommunication	60,2 - 78,5	68,1 - 90,3	77,7 - 103,2
technicien-ne en génie électrique	64,3 - 82,4	73,3 - 95,3	83,9 - 108,5
technicien-ne en génie mécanique	59,0 - 77,3	67,1 - 89,3	76,7 - 100,7
technologue en génie civil	50,8 - 69,1	60,8 - 83,0	71,5 - 94,6
fabrication			
acheteur maintenance	47,0 - 60,3	54,5 - 70,2	62,4 - 79,3
acheteur stratégique	70,3 - 81,1	82,1 - 90,3	91,4 - 100,0
acheteur/acheteuse	64,3 - 84,4	73,3 - 97,7	84,0 - 111,6
analyste aux inventaires	59,0 - 76,6	66,3 - 87,8	75,4 - 100,0
analyste chaîne d'approvisionnement	60,5 - 80,3	68,9 - 92,9	78,9 - 105,2
approvisionneur	64,3 - 84,4	73,3 - 97,7	84,0 - 111,6
concepteur électronique	60,5 - 82,4	73,3 - 95,3	83,9 - 108,5
concepteur/conceptrice électrique	60,2 - 80,9	72,9 - 93,6	83,4 - 106,3
concepteur/conceptrice mécanique	58,6 - 77,4	67,4 - 90,1	77,4 - 101,9
concepteur/ingénieur en automatisation	63,4 - 84,8	72,9 - 98,7	83,9 - 107,4
dessinateur/dessinatrice en mécanique du bâtiment	48,9 - 55,9	53,9 - 66,1	68,5 - 71,3
dessinateur/dessinatrice mécanique	48,9 - 55,9	53,9 - 66,1	68,5 - 71,3
estimateur/estimatrice	58,5 - 76,3	64,9 - 86,6	73,1 - 98,4
gestionnaire de projets	85,5 - 106,7	98,5 - 118,3	105,3 - 127,6
Ingénieur,e robotique	82,1 - 107,9	92,4 - 113,4	104,9 - 128,9
ingénieur-e d'applications	64,2 - 81,1	79,4 - 85,9	90,2 - 110,4
ingénieur-e de projets	77,4 - 88,2	83,1 - 98,5	106,4 - 118,8
ingénieur-e d'usine	71,7 - 95,8	80,4 - 110,2	95,4 - 122,4
ingénieur-e électrique	73,2 - 90,0	89,7 - 102,0	95,0 - 115,0

ingénieur-e électronique	89,1 - 116,2	99,3 - 122,4	116,6 - 131,5
ingénieur-e en amélioration continue	70,2 - 85,4	83,3 - 97,3	93,5 - 110,4
ingénieur-e en approvisionnement stratégique	64,1 - 85,2	73,2 - 99,1	84,4 - 113,0
ingénieur-e en automatisation	66,2 - 84,8	72,9 - 98,7	81,8 - 113,0
ingénieur-e en mécanique du bâtiment	65,6 - 87,3	75,0 - 101,4	86,3 - 115,0
ingénieur-e en procédés	70,1 - 85,4	79,5 - 107,3	91,2 - 117,2
ingénieur-e fiabilité/maintenance	66,7 - 83,6	78,8 - 96,7	92,2 - 120,2
ingénieur-e industriel	68,7 - 85,8	82,4 - 97,2	92,4 - 118,4
ingénieur-e mécanique	63,6 - 80,2	78,4 - 95,6	92,4 - 117,8
ingénieur-e méthode	59,8 - 70,7	74,5 - 96,8	91,5 - 105,6
ingénieur-e qualité	62,1 - 82,8	72,5 - 98,0	84,5 - 111,5
ingénieur-e système	80,5 - 106,5	91,5 - 123,1	104,9 - 139,6
inspecteur/inspectrice de sante et securite	68,1 - 88,9	77,1 - 102,0	87,5 - 114,8
planificateur maintenance	60,1 - 75,8	68,1 - 87,0	77,4 - 98,2
planificateur/planificatrice de la demande	57,5 - 79,4	69,1 - 95,7	81,6 - 109,4
planificateur/planificatrice de production	54,2 - 71,8	62,6 - 83,5	71,5 - 93,4
spécialiste en logistique	52,6 - 68,0	59,8 - 78,4	68,1 - 89,3
spécialiste en santé et sécurité	78,8 - 103,6	90,3 - 120,7	104,1 - 137,3
spécialiste excellence opérationnelle	83,7 - 109,2	93,2 - 123,5	104,7 - 138,0
technicien-ne assurance/contrôle de la qualité	52,0 - 62,2	65,0 - 76,1	77,8 - 89,2
technicien-ne contrôle de la qualité	46,8 - 57,0	53,5 - 64,6	59,8 - 72,4
technicien-ne électronique	55,3 - 75,2	70,3 - 92,7	79,5 - 104,7
technicien-ne en génie électrique	54,9 - 70,3	62,5 - 81,4	71,6 - 93,0
technicien-ne en génie mécanique	52,4 - 67,3	67,1 - 89,3	76,7 - 100,7

métiers spécialisés

	junior	interm.	sénior
assembleur/assembleuse mécanique	42,0 - 47,0	46,0 - 55,0	52,0 - 62,0
constructeur/constructrice de machines	41,0 - 52,0	47,0 - 60,0	54,0 - 68,7
électricien·ne d'entretien	52,0 - 67,0	58,0 - 77,0	65,0 - 87,0
électromécanicien·ne	52,0 - 70,0	62,0 - 82,0	71,0 - 90,0
machiniste contrôle numérique	46,0 - 53,0	50,0 - 60,0	52,0 - 68,0
machiniste conventionnel	52,0 - 54,0	55,0 - 64,0	60,0 - 73,0
mécanicien de poids lourd	52,0 - 60,0	55,0 - 70,0	60,0 - 80,0
mécanicien·ne d'entretien	51,0 - 55,0	50,0 - 64,0	57,0 - 73,0
mécanicien·ne d'équipement lourd	52,0 - 60,0	56,0 - 67,0	63,0 - 73,0
mécanicien·ne industriel	52,0 - 67,0	58,0 - 76,0	65,0 - 85,0
mécaniciens de petits moteurs	41,0 - 46,0	48,0 - 55,0	52,0 - 63,0
outilleur/outilleuse/ajusteur/ajusteuse	52,0 - 68,0	59,0 - 79,0	67,0 - 89,0
programmeur/programmeuse CNC	54,0 - 71,0	61,0 - 83,0	70,0 - 95,0
soudeur/soudeuse	48,0 - 56,0	50,0 - 61,0	53,0 - 70,0
soudeur-assembleur	48,0 - 52,0	43,0 - 56,0	56,0 - 61,0
technicien·ne de service	52,0 - 70,0	62,0 - 83,0	70,0 - 90,0
technicien·ne en automatisation	52,0 - 66,0	55,0 - 74,0	64,0 - 84,0

ressources humaines

haute direction (revenue de l'entreprise)	10 M\$	100 M\$	1000 M\$
directeur/directrice de la diversité et de l'inclusion	99,2 - 136,6	124,4 - 170,8	154,3 - 211,4
directeur/directrice de la rémunération globale	116,8 - 151,4	150,8 - 195,0	185,1 - 239,3
directeur/directrice de l'acquisition de talents	98,0 - 135,1	123,5 - 169,5	150,7 - 206,5
directeur/directrice des ressources humaines	102,5 - 141,2	130,2 - 178,6	161,4 - 221,1
directeur/directrice développement des compétences	105,1 - 130,1	130,9 - 161,7	166,2 - 205,1
directeur/directrice, opérations RH	93,7 - 133,8	121,3 - 172,5	151,8 - 215,3

directeur/directrice, santé et sécurité	99,2 - 118,7	128,4 - 153,3	153,6 - 183,1
vice-président-e des ressources humaines / CHRO	122,7 - 205,5	155,5 - 259,8	192,9 - 322,4
ressources humaines	junior	interm.	sénior
adjoint,e aux ressources humaines	46,6 - 59,6	52,9 - 67,3	58,7 - 73,0
administrateur/administratrice des avantages sociaux	64,1 - 82,0	71,8 - 93,5	81,3 - 106,1
analyste rémunération	65,2 - 86,3	75,3 - 101,1	87,0 - 115,0
analyste SIRH	70,0 - 92,1	80,2 - 107,0	92,2 - 121,6
concepteur/conceptrice pédagogique	54,8 - 71,1	61,5 - 81,2	69,7 - 92,3
conseiller/conseillère en acquisition de talents	66,3 - 86,5	73,7 - 97,9	82,9 - 110,6
conseiller/conseillère en relations de travail	70,5 - 93,6	80,5 - 108,8	92,6 - 123,9
conseiller/conseillère en ressources humaines	67,2 - 85,5	73,4 - 95,5	81,8 - 108,1
conseiller/conseillère en santé et sécurité	69,7 - 89,8	80,1 - 104,5	92,1 - 118,6
coordonnateur / coordonnatrice, diversité et inclusion	48,4 - 62,5	55,7 - 71,3	62,1 - 77,0
coordonnateur/coordonnatrice au recrutement	43,6 - 57,8	51,2 - 67,9	58,9 - 76,6
coordonnateur/coordonnatrice des ressources humaines	47,0 - 60,0	53,0 - 67,0	59,0 - 73,0
directeur/directrice de la santé et sécurité	86,0 - 111,0	96,1 - 126,3	108,6 - 142,5
gestionnaire des avantages sociaux et de la rémunération	102,4 - 132,7	113,4 - 149,8	127,4 - 169,2
gestionnaire des relations de travail	101,5 - 137,1	119,2 - 162,6	139,3 - 187,6
gestionnaire des ressources humaines	96,3 - 128,6	111,1 - 150,5	128,7 - 172,2
partenaire d'affaires ressources humaines	75,0 - 98,0	84,0 - 112,0	95,0 - 127,0
responsable des ressources humaines	73,9 - 95,6	81,3 - 107,5	91,2 - 122,6
spécialiste de la rémunération	57,4 - 76,0	66,3 - 89,0	76,7 - 101,7
spécialiste, développement des compétences	55,6 - 72,8	63,2 - 84,2	72,4 - 95,5
technicien-ne en ressources humaines	57,7 - 75,3	64,2 - 85,5	72,5 - 97,4

santé

	junior	interm.	sénior
agent à la prise de rendez-vous	41,0 - 46,5	43,0 - 53,5	47,0 - 60,3
analyste aux dossiers médicaux	47,1 - 53,0	52,3 - 60,0	58,9 - 65,0
assistant administratif médicale	41,0 - 48,0	42,2 - 53,8	47,0 - 59,2
chef d'équipe / superviseur infirmière	86,5 - 110,7	98,6 - 126,7	111,3 - 141,5
commis à la facturation médicale	41,8 - 54,2	48,4 - 62,9	55,2 - 70,7
commis aux dossiers médicaux	40,7 - 51,6	46,4 - 59,1	52,5 - 63,9
conseiller en invalidité	75,0 - 80,0	80,0 - 85,0	85,0 - 90,0
conseiller gestion lésion professionnelle	45,0 - 55,0	55,0 - 65,0	65,0 - 85,0
coordonnateur/coordonnatrice médical / de cliniques	53,4 - 68,1	59,5 - 77,4	67,2 - 88,3
gestionnaire clinique santé	82,1 - 105,4	89,4 - 116,8	98,8 - 130,1
gestionnaire de clinique dentaire	59,1 - 76,5	64,9 - 85,4	72,2 - 95,5
gestionnaire de dossiers d'invalidité	65,0 - 75,0	75,0 - 80,0	80,0 - 85,0
gestionnaire en soins infirmiers	100,1 - 129,3	108,4 - 143,2	120,1 - 162,4
infirmier/infirmière	75,8 - 94,4	83,1 - 105,1	92,1 - 117,0
infirmier/infirmière auxiliaire	50,0 - 55,0	52,0 - 62,0	60,0 - 70,0
réceptionniste médicale	42,0 - 49,2	44,7 - 57,1	50,5 - 60,9
représentants des services aux patients (unilingues ou bilingues)	41,0 - 46,8	43,1 - 53,9	49,2 - 61,3
secrétaire dentaire	48,0 - 50,0	51,0 - 54,0	55,0 - 59,0
secrétaire médical(e)	40,8 - 52,4	45,8 - 59,2	51,2 - 65,3
spécialiste du remboursement des frais médicaux	43,4 - 58,0	50,8 - 68,3	58,6 - 76,9

soutien d'affaires et opérations

professionnels des services administratifs

	junior	interm.	sénior
adjoint chargé de projets	47,5 - 54,0	50,0 - 58,0	55,0 - 65,0
adjoint·e à la direction	54,0 - 65,0	60,0 - 70,0	65,0 - 80,0

adjoint-e à la direction (bilingue)	57,0 - 68,0	63,0 - 75,0	70,0 - 90,0
adjoint-e à la répartition	55,5 - 70,6	62,7 - 80,6	70,7 - 85,0
adjoint-e administratif	44,3 - 50,0	48,5 - 54,0	53,8 - 60,0
adjoint-e administratif (bilingue)	48,0 - 53,0	51,0 - 60,0	55,0 - 65,0
adjoint-e aux achats	48,0 - 57,3	51,2 - 66,3	58,1 - 73,4
adjoint-e aux ventes	47,3 - 59,2	52,3 - 67,3	59,3 - 70,0
adjoint-e juridique	48,0 - 60,0	58,0 - 75,0	70,0 - 99,5
commis à la saisie de données	39,6 - 50,4	45,3 - 52,0	50,8 - 55,0
commis à la saisie des commandes	42,0 - 47,0	45,0 - 52,3	47,0 - 55,9
commis à l'approvisionnement	45,0 - 52,6	46,7 - 55,0	52,1 - 60,0
commis à l'inventaire	45,0 - 54,2	48,9 - 58,0	55,3 - 60,0
commis administratif	42,5 - 47,8	45,0 - 52,0	50,0 - 56,0
commis au classement	42,5 - 47,8	45,0 - 52,0	50,0 - 54,0
commis de bureau	42,5 - 47,8	45,0 - 52,0	50,0 - 54,0
coordonnateur/coordonnatrice à l'inventaire	51,7 - 65,9	57,6 - 74,8	64,9 - 80,0
coordonnateur/coordonnatrice administratif	49,5 - 61,4	55,8 - 69,7	62,5 - 74,9
coordonnateur/coordonnatrice aux achats	60,5 - 78,9	68,4 - 80,0	78,0 - 85,0
coordonnateur/coordonnatrice de la logistique	55,0 - 70,1	62,0 - 82,2	71,5 - 93,5
coordonnateur/coordonnatrice de services	50,0 - 58,0	55,0 - 62,0	58,0 - 70,0
coordonnateur/coordonnatrice des ventes	56,6 - 69,7	61,1 - 77,1	67,6 - 87,7
coordonnateur/coordonnatrice RH	47,0 - 60,0	53,0 - 67,0	59,0 - 73,0
directeur/directrice administratif	68,6 - 88,2	74,7 - 97,8	82,6 - 109,1
réceptionniste	38,0 - 44,0	42,4 - 48,0	45,0 - 55,0
réceptionniste (bilingue)	42,0 - 48,0	46,0 - 52,0	49,0 - 55,0

soutien industriel

	junior	interm.	sénior
aide-opérateur/opératrice de machine	20,1 - 24,7	22,5 - 28,4	25,5 - 31,7
assembleur/assembleuse	18,1 - 23,4	20,8 - 26,9	23,7 - 30,6
assembleur/assembleuse de composants électroniques	20,5 - 25,7	22,3 - 28,4	24,5 - 31,2
cariste/conducteur de chariot élévateur	19,5 - 25,5	22,8 - 29,5	25,9 - 32,9
chauffeur/chauffeuse de livraison/transport	18,6 - 24,1	21,1 - 27,5	23,9 - 31,0
commis à l'emballage	18,7 - 24,0	21,0 - 27,3	23,7 - 31,0
commis à l'expédition et à la réception	20,2 - 24,6	22,4 - 28,3	25,5 - 32,3
commis à l'inventaire	20,6 - 26,1	23,5 - 29,9	26,6 - 33,6
commis aux pièces	17,8 - 20,1	18,3 - 23,0	19,5 - 25,8
commis d'entrepôt	20,3 - 26,6	24,5 - 30,7	27,5 - 32,4
concierge/gardien	19,1 - 22,0	20,2 - 24,1	21,3 - 26,0
expéditeur/réceptionnaire	21,1 - 25,0	22,2 - 27,8	24,7 - 31,1
journalier/journalière de production	17,3 - 23,0	20,9 - 27,3	24,4 - 29,8
manutentionnaire de matériaux	19,4 - 25,6	23,0 - 29,8	26,2 - 32,2
opérateur/opératrice de machine	20,2 - 26,6	23,2 - 30,9	26,6 - 35,3
opérateur/opératrice de presse	21,1 - 27,9	24,3 - 32,3	27,6 - 36,2
peintre industriel	19,4 - 24,7	20,1 - 28,4	24,6 - 31,9
préparateur/préparatrice de commandes	17,9 - 18,6	18,1 - 20,8	18,3 - 22,8
préposé à la fabrication	17,4 - 21,8	19,7 - 24,8	22,3 - 28,1
travaux généraux légers	18,3 - 22,2	20,3 - 26,3	23,4 - 28,3
travaux généraux lourds	20,3 - 25,4	23,0 - 29,5	26,2 - 31,8

technologies

architecture	junior	interm.	sénior
architecte (solutions/technique)	94,5 - 117,5	105,3 - 133,0	118,4 - 148,9

architecte d'application	111,5 - 148,1	125,9 - 170,3	143,7 - 194,6
architecte d'entreprise	101,1 - 135,2	115,1 - 156,4	131,9 - 178,8
architecte infonuagique	100,3 - 125,7	113,1 - 143,9	128,2 - 161,2
architecte SOA	101,1 - 135,2	115,1 - 156,4	131,9 - 178,8
direction/leadership			
analyste d'affaire	73,8 - 95,7	82,9 - 109,2	93,9 - 123,3
coordonnateur centre de service informatique	80,0 - 95,0	90,0 - 110,0	105,0 - 140,0
directeur/directrice des technologies de l'information	111,3 - 147,7	140,3 - 185,7	174,5 - 230,9
gestionnaire des technologies de l'information	102,8 - 136,2	117,5 - 158,2	135,2 - 180,9
responsable du développement	110,0 - 125,0	120,0 - 150,0	145,0 - 170,0
données et analyse de données			
administrateur/administratrice de bases de données	80,1 - 108,4	94,0 - 128,6	109,9 - 147,0
analyste de données	75,2 - 100,5	86,7 - 117,4	100,1 - 133,3
architecte de données	81,8 - 108,9	94,5 - 127,9	115,0 - 155,0
architecte de données BI	103,1 - 137,6	115,1 - 156,3	129,9 - 176,1
développeur/développeuse en intelligence d'affaires	77,8 - 100,8	87,3 - 114,7	98,5 - 128,3
ingénieur-e de données massives	91,6 - 119,5	102,3 - 135,9	115,6 - 153,6
ingénieur-e des données	76,1 - 101,6	87,6 - 118,7	101,2 - 134,8
scientifique des données	87,1 - 116,8	101,0 - 137,2	117,1 - 155,7
gestion de projets			
analyste des systèmes de gestion	78,3 - 102,8	89,5 - 119,5	103,0 - 136,4
chef du bureau de projet	92,0 - 120,0	98,0 - 133,0	110,0 - 140,0
coach agile	81,7 - 105,7	93,1 - 122,1	106,4 - 138,8
coordinateur de projet	71,6 - 89,5	80,3 - 102,0	90,9 - 115,2
gestionnaire de programme	92,0 - 120,0	98,0 - 133,0	110,0 - 140,0
gestionnaire de projets (infrastructure)	109,7 - 147,6	124,0 - 169,9	141,8 - 194,3
gestionnaire de projets (logiciel)	103,8 - 137,0	116,0 - 155,6	130,9 - 175,8

gestionnaire de projets ERP	103,3 - 137,1	112,5 - 152,1	124,5 - 169,9
gestionnaire du produit	91,5 - 125,6	106,1 - 147,6	123,3 - 169,0
gestionnaire, développement organisationnel	78,0 - 104,9	90,8 - 124,6	106,8 - 145,5
propriétaire de produit	85,4 - 112,2	97,8 - 130,1	112,1 - 146,6
rédacteur/rédactrice technique	65,7 - 85,5	76,5 - 100,7	88,9 - 114,5
scrum master	83,1 - 108,0	93,8 - 124,0	106,9 - 141,7
informatique de réseau/infrastructure			
administrateur/administratrice linux/unix	89,4 - 115,8	100,5 - 132,6	114,2 - 150,2
administrateur/administratrice réseau	70,6 - 94,5	81,5 - 110,5	94,2 - 126,1
analyste en soutien technique	55,1 - 72,3	62,8 - 83,6	71,8 - 95,1
consultant en sécurité infonuagique	103,7 - 136,8	117,8 - 157,9	134,7 - 179,7
devops côté système	88,5 - 122,7	104,0 - 145,3	121,2 - 164,4
gestionnaire des systèmes	80,2 - 105,3	91,7 - 122,2	105,3 - 139,0
gestionnaire en sécurité de l'information	103,7 - 136,8	117,8 - 157,9	134,7 - 179,7
ingénieur-e de réseau	78,6 - 104,5	90,0 - 121,8	103,9 - 139,3
ingénieur-e en sécurité de l'information	83,5 - 111,4	96,1 - 130,1	111,0 - 147,7
ingénieur-e infonuagique	85,1 - 113,7	99,8 - 134,5	116,2 - 152,4
soutien technique	50,0 - 70,0	55,0 - 80,0	75,0 - 85,0
soutien technique (bilingue)	55,0 - 75,0	55,0 - 85,0	75,0 - 90,0
spécialiste en sécurité de l'information	66,3 - 87,0	75,7 - 101,6	87,0 - 115,6
logiciels d'application			
analyste du soutien aux applications	65,2 - 86,5	75,4 - 100,4	86,2 - 113,0
C++ / ingénieur-e systèmes embarqués	80,3 - 103,8	89,9 - 118,1	101,5 - 132,9
concepteur/conceptrice d'interface-utilisateur/d'expérience-utilisateur	75,8 - 97,7	84,4 - 110,5	94,8 - 123,3
consultant en intelligence artificielle	86,4 - 115,9	101,8 - 137,5	118,8 - 156,9
consultant workday	70,0 - 85,0	98,0 - 115,0	115,0 - 135,0
développeur/développeuse ,net/C#	80,3 - 103,8	89,9 - 118,1	101,5 - 132,9

développeur/développeuse d'applications mobiles (iOS/android)	73,1 - 111,7	101,9 - 142,0	122,6 - 154,1
développeur/développeuse de logiciel frontal	75,4 - 99,1	86,3 - 115,1	99,2 - 130,9
développeur/développeuse en apprentissage machine	85,6 - 126,7	114,6 - 158,3	136,9 - 172,3
développeur/développeuse full stack	86,7 - 113,8	99,2 - 132,0	113,8 - 149,4
développeur/développeuse java	78,6 - 101,7	88,0 - 115,7	99,4 - 130,1
développeur/développeuse SQL / bases de données	69,1 - 92,2	79,5 - 107,8	91,9 - 122,9
devops côté développement	85,0 - 103,3	88,8 - 122,3	110,0 - 150,0
directeur du développement et de l'ingénierie	104,8 - 149,9	140,6 - 201,4	185,5 - 265,3
gestionnaire du contrôle/assurance de la qualité	93,1 - 122,8	105,6 - 141,5	120,5 - 159,6
programmeur/programmeuse ERP	80,2 - 103,6	89,7 - 117,9	101,4 - 133,4
quality assurance analyst - manual	60,0 - 75,0	70,0 - 90,0	80,0 - 110,0
testeur/testeuse d'automatisation	75,0 - 95,0	95,0 - 110,0	115,0 - 125,0
testeur/testeuse manuel	60,0 - 75,0	70,0 - 90,0	80,0 - 110,0

estrie

expérience client

	junior	interm.	sénior
agent-e d'assistance voyage bilingue	45,6 - 57,8	51,2 - 65,3	57,1 - 72,5
agent-e de clavardage bilingue	44,2 - 49,5	48,2 - 57,8	56,4 - 65,7
agent-e de prise de commande bilingue	40,5 - 42,1	41,2 - 48,0	42,6 - 53,0
agent-e de rétention de la clientèle bilingue	45,0 - 49,3	45,2 - 52,0	49,1 - 59,2
agent-e de sondage bilingue	38,1 - 41,3	40,5 - 48,3	44,9 - 52,9
agent-e de télémarketing bilingue	34,9 - 41,2	39,7 - 47,1	44,9 - 54,4
agent-e junior de collection bilingue	40,2 - 44,6	38,4 - 50,0	43,4 - 56,1
chef d'équipe service à la clientèle bilingue	43,9 - 47,8	49,8 - 55,4	53,9 - 65,7
conseiller en assurances bilingue	54,7 - 69,4	59,5 - 77,2	65,9 - 86,8
directeur des opérations de centre d'appels bilingue	61,0 - 79,2	68,3 - 90,6	77,3 - 102,0
formateur/formatrice du service à la clientèle bilingue	42,4 - 55,4	48,4 - 64,4	61,5 - 73,3
gestionnaire du service à la clientèle bilingue	71,3 - 94,5	81,4 - 109,1	92,1 - 125,5
planificateur de personnel bilingue	46,5 - 58,4	50,1 - 64,5	55,2 - 73,0
répartiteur/répartitrice téléphonique bilingue	42,1 - 49,8	47,4 - 55,3	50,4 - 65,0
représentant du service à la clientèle bilingue	40,5 - 46,1	43,3 - 52,0	45,2 - 62,0
représentant(e) bilingue de la gestion des commandes	43,5 - 48,9	51,2 - 55,3	53,3 - 59,7
représentant-e aux ventes internes bilingue	52,3 - 60,6	54,9 - 67,9	65,9 - 76,6
représentant-e du soutien technique - niveau 1 bilingue	43,0 - 57,3	49,4 - 66,1	0,0 - 0,0
responsable de la collecte de fonds	49,1 - 62,6	56,5 - 71,7	63,3 - 78,3
superviseur-e du service à la clientèle bilingue	59,3 - 79,7	67,4 - 91,6	77,6 - 103,2
superviseur-e ventes internes bilingue	67,6 - 91,2	76,9 - 105,8	88,2 - 120,3

finance et comptabilité

	1 an	3 ans	5 ans	10 ans
analyste - budget et performance financières	78,5 - 83,5	86,5 - 99,6	92,6 - 116,2	108,2 - 131,3
analyste d'affaire	72,9 - 88,1	79,1 - 95,6	85,1 - 102,9	98,5 - 119,2
analyste de la trésorerie	67,3 - 81,0	72,2 - 87,0	77,0 - 93,0	88,0 - 106,6
analyste financier	77,0 - 81,1	82,7 - 100,4	90,6 - 109,7	101,0 - 122,0
auditeur/auditrice externe	52,6 - 60,1	60,1 - 77,5	90,9 - 99,9	105,5 - 130,3
commis à la facturation	47,1 - 53,0	50,6 - 57,7	55,3 - 64,6	58,7 - 70,5
commis à la paie	47,1 - 56,5	53,0 - 58,7	60,0 - 62,0	63,4 - 72,9
commis aux comptes à payer	47,1 - 51,8	53,0 - 58,7	57,7 - 63,4	65,8 - 72,9
commis aux comptes recevables	47,1 - 51,8	53,0 - 58,7	57,7 - 63,4	65,8 - 72,9
commis comptable	43,0 - 49,6	45,8 - 53,0	48,5 - 58,2	56,2 - 63,3
commis en crédit et recouvrement	47,1 - 51,8	53,0 - 58,7	57,7 - 63,4	65,8 - 72,9
comptable	66,6 - 80,2	71,4 - 86,0	76,1 - 91,6	86,4 - 104,1
comptable de coûts de revient	70,5 - 76,4	78,7 - 87,0	88,2 - 94,0	99,9 - 105,8
comptables de propriétés	61,2 - 73,6	64,3 - 77,4	67,4 - 81,2	- - -
contrôleur-e	80,7 - 105,6	96,3 - 129,3	113,3 - 137,6	125,4 - 174,1
contrôleur-e adjoint	70,2 - 95,3	83,1 - 106,7	90,3 - 108,5	105,3 - 155,8
directeur de la trésorerie	94,0 - 115,1	101,9 - 124,7	109,5 - 134,0	- - -
directeur/directrice - budget et performance financières	132,9 - 177,0	171,8 - 228,9	211,7 - 282,0	- - -
directeur/directrice aux comptes payables	81,6 - 99,9	89,3 - 109,6	97,1 - 119,1	115,1 - 141,0
directeur/directrice aux comptes recevables	82,8 - 98,9	90,1 - 107,8	97,4 - 116,5	115,5 - 137,9
directeur/directrice de la comptabilité	94,0 - 114,0	99,2 - 121,6	106,4 - 130,4	122,4 - 149,7
directeur/directrice de la fiscalité	97,5 - 121,2	105,1 - 130,5	112,6 - 139,7	130,3 - 161,4
directeur/directrice de la vérification interne	103,0 - 127,9	111,1 - 137,8	119,0 - 147,5	137,2 - 152,9
directeur/directrice de l'information financière	91,8 - 112,9	99,2 - 121,4	106,3 - 129,6	122,6 - 149,1
directeur/directrice des finances	128,7 - 171,3	168,6 - 224,7	207,5 - 276,3	- - -
directeur/directrice du service de crédit et de recouvrement	94,0 - 111,7	111,7 - 123,5	125,8 - 129,3	123,5 - 152,9

directeur/directrice du service de la paie	94,0 - 105,8	94,0 - 115,2	101,1 - 127,0	117,6 - 131,0
fiscaliste	70,5 - 79,9	76,4 - 82,3	79,9 - 87,0	88,2 - 97,6
spécialiste de la facturation	44,9 - 49,0	47,2 - 53,8	49,5 - 58,1	56,5 - 66,1
spécialiste du crédit et du recouvrement	49,4 - 55,3	50,6 - 57,7	53,0 - 58,7	55,3 - 64,6
superviseur-e de la comptabilité	70,5 - 85,8	76,4 - 91,7	81,1 - 99,9	92,9 - 114,0
superviseur-e du service de crédit et de recouvrement	70,5 - 76,4	74,0 - 79,9	78,7 - 84,6	82,3 - 92,4
superviseur-e du service de la paie	57,3 - 69,1	62,6 - 75,3	67,5 - 81,4	78,4 - 94,6
technicien-ne au service de la paie	49,4 - 58,7	55,3 - 61,2	57,7 - 68,1	70,5 - 78,7
technicien-ne comptable	55,4 - 66,0	59,8 - 71,2	64,1 - 76,1	73,1 - 86,9
teneur/teneuse de livres	47,1 - 53,0	50,6 - 57,7	55,3 - 64,6	58,7 - 70,5
vérificateur/vérificatrice interne	75,7 - 83,0	86,0 - 98,8	93,1 - 107,9	103,1 - 121,3
haute direction (revenue de l'entreprise)		10 M\$	100 M\$	1000 M\$
chef/cheffe de la direction financière		155,8 - 272,3	226,2 - 409,7	322,8 - 583,8
vice-président des finances		149,3 - 270,4	217,5 - 376,2	294,0 - 552,6
vice-président-e de l'audit interne		127,1 - 172,0	162,2 - 219,7	199,9 - 270,4

gestion industrielle

	junior	interm.	sénior
chef d'équipe mécanicien	66,5 - 74,8	68,2 - 76,4	70,3 - 81,2
directeur de la chaîne d'approvisionnement	97,0 - 128,0	129,0 - 170,0	157,0 - 208,0
Directeur de la Planification	103,6 - 136,2	130,4 - 171,6	163,1 - 214,5
directeur/directrice d'entrepôt	75,8 - 84,4	80,1 - 96,6	89,2 - 108,5
directeur/directrice d'usine	88,2 - 124,2	106,4 - 151,8	127,5 - 178,0
directeur/directrice de fabrication	102,3 - 124,8	133,9 - 163,6	167,2 - 204,2
directeur/directrice de l'ingénierie	80,9 - 109,9	92,7 - 128,3	107,2 - 147,4
directeur/directrice de l'approvisionnement	92,5 - 123,1	124,5 - 165,9	152,7 - 203,4
directeur/directrice de projets	99,7 - 121,8	126,6 - 154,7	156,6 - 191,3

directeur/directrice des opérations	144,0 - 155,0	152,0 - 206,0	195,0 - 265,0
directeur-e qualité	82,5 - 112,8	105,4 - 143,9	130,3 - 178,0
gestionnaire d'atelier de soudure	78,0 - 103,9	88,5 - 120,4	101,7 - 137,9
gestionnaire d'atelier d'usinage	78,0 - 103,9	88,5 - 120,4	101,7 - 137,9
gestionnaire de la logistique	77,9 - 103,8	88,4 - 119,8	101,1 - 136,8
gestionnaire de l'approvisionnement	95,0 - 110,0	96,0 - 120,0	97,0 - 126,6
gestionnaire de maintenance/entretien	75,8 - 84,4	80,1 - 96,6	89,2 - 108,5
gestionnaire de production	78,0 - 103,9	88,5 - 120,4	101,7 - 137,9
gestionnaire des achats	90,5 - 120,2	102,6 - 138,3	116,8 - 156,3
gestionnaire des opérations	74,8 - 103,0	86,3 - 120,8	99,6 - 137,0
gestionnaire du contrôle d'inventaire	91,0 - 122,0	123,0 - 165,0	152,0 - 202,0
gestionnaire du contrôle/assurance de la qualité	74,7 - 97,9	82,8 - 110,6	93,0 - 124,5
superviseur d'atelier de soudure	68,1 - 75,6	72,6 - 81,0	78,6 - 98,2
superviseur de logistique	70,8 - 79,4	75,1 - 91,6	84,2 - 103,5
superviseur-e de l'entretien	70,8 - 79,4	75,1 - 91,6	84,2 - 103,5
superviseur-e de production	53,7 - 69,1	59,6 - 78,4	67,1 - 89,0
superviseur-e d'entrepôt	70,8 - 79,4	75,1 - 91,6	84,2 - 103,5
surveillant-e de chantier	74,4 - 97,9	81,7 - 109,8	91,2 - 123,7

ingénierie

construction	junior	interm.	sénior
acheteur/acheteuse	71,0 - 85,0	73,0 - 90,0	80,0 - 95,0
architecte	58,3 - 76,3	65,0 - 87,1	73,6 - 99,1
chargé de projets de construction	62,8 - 87,0	73,0 - 103,2	85,3 - 119,3
chargé-e de projet civil	75,6 - 101,7	85,5 - 117,2	97,6 - 133,0
concepteur/conceptrice mécanique	48,6 - 63,9	55,8 - 74,4	63,9 - 84,5

concepteur/ingénieur en génie électrique	69,8 - 92,4	78,7 - 106,5	89,9 - 122,0
contremaître	50,1 - 64,7	56,0 - 73,9	63,3 - 84,0
coordinateur de projet	35,2 - 47,7	40,2 - 55,8	46,5 - 64,1
coordonnateur/coordonnatrice BIM/VDC	60,2 - 78,8	67,1 - 90,0	76,0 - 102,4
coordonnateur/coordonnatrice de la construction	50,6 - 67,0	56,7 - 76,6	64,2 - 87,5
coordonnateur/coordonnatrice de projet de construction	77,8 - 100,6	84,7 - 111,7	93,7 - 124,9
dessinateur/dessinatrice	51,3 - 64,1	57,6 - 73,5	65,3 - 83,6
dessinateur/dessinatrice en architecture	50,4 - 65,2	58,5 - 77,5	68,6 - 91,9
dessinateur/dessinatrice en génie civil	51,7 - 64,5	57,9 - 73,6	65,4 - 83,8
dessinateur/dessinatrice en mécanique du bâtiment	47,0 - 60,1	52,8 - 68,5	59,4 - 76,7
directeur/directrice de l'ingénierie	80,9 - 109,9	92,7 - 128,3	107,2 - 147,4
directeur/directrice de la construction	93,4 - 124,3	127,1 - 169,4	160,9 - 214,2
directeur/directrice de la santé et sécurité	57,9 - 74,5	66,5 - 87,1	76,5 - 99,4
directeur/directrice de projets	99,7 - 121,8	126,6 - 154,7	156,6 - 191,3
directeur/directrice des opérations	111,4 - 150,5	148,1 - 200,1	189,4 - 255,5
estimeur/estimatrice	56,5 - 73,7	62,7 - 83,8	70,7 - 95,4
gestionnaire de la construction	72,2 - 95,0	79,2 - 106,6	88,5 - 120,5
gestionnaire de projets	70,5 - 98,2	82,3 - 116,5	96,2 - 133,7
gestionnaire des achats	89,8 - 119,5	101,9 - 137,7	116,1 - 155,8
gestionnaire des contrats	72,3 - 93,3	81,4 - 107,4	92,9 - 122,9
gestionnaire des opérations	74,8 - 103,0	86,3 - 120,8	99,6 - 137,0
gestionnaire immobilier	56,6 - 74,1	64,4 - 86,1	73,8 - 98,9
ingénieur-e civil	59,9 - 81,5	70,4 - 97,4	82,5 - 111,6
ingénieur-e de projet civil	69,8 - 96,9	81,1 - 114,7	94,8 - 132,8
ingénieur-e de projets	80,6 - 104,1	87,6 - 115,5	96,9 - 129,3
ingénieur-e électrique	60,4 - 84,7	74,1 - 105,8	90,3 - 124,5
ingénieur-e en contrôle de la qualité	64,1 - 85,8	73,5 - 100,4	84,8 - 114,4

ingénieur-e en environnement	58,6 - 78,4	67,4 - 92,6	78,5 - 107,0
ingénieur-e en estimation	67,5 - 90,6	77,7 - 106,6	90,3 - 123,0
ingénieur-e en mécanique du bâtiment	54,3 - 72,1	62,0 - 84,1	71,2 - 95,9
ingénieur-e en structure	65,2 - 87,1	74,6 - 102,0	86,3 - 117,2
ingénieur-e mécanique	58,0 - 82,2	72,2 - 104,0	88,9 - 122,5
inspecteur/inspectrice d'assurance/contrôle de la qualité	51,3 - 67,8	59,2 - 79,5	68,2 - 91,7
inspecteur/inspectrice de sante et securite	56,6 - 73,8	64,0 - 84,9	72,6 - 96,1
inspecteur/inspectrice en électricité	45,0 - 60,1	51,9 - 70,2	59,8 - 80,8
inspecteur/inspectrice en environnement	48,5 - 61,8	53,2 - 69,2	59,2 - 77,6
inspecteur/inspectrice qualité	37,8 - 47,7	41,6 - 53,7	46,6 - 60,6
planificateur/planificatrice/scheduler	37,7 - 48,0	42,8 - 55,0	48,4 - 62,0
rédacteur/rédactrice de spécifications	49,7 - 63,9	56,2 - 73,4	63,7 - 83,2
responsable des services techniques	79,5 - 106,6	91,1 - 124,5	105,4 - 143,7
spécialiste en santé et sécurité	65,0 - 86,0	74,6 - 100,9	86,4 - 115,6
superviseur-e de chantier mécanique	49,1 - 62,9	55,3 - 72,4	63,0 - 83,0
surintendant de chantier	74,8 - 98,5	82,2 - 110,6	91,8 - 124,6
technicien en architecture	67,0 - 89,1	77,3 - 104,9	89,8 - 120,0
technicien en télécommunication	50,1 - 65,1	56,5 - 75,0	64,4 - 86,1
technicien-ne en génie électrique	53,2 - 67,9	60,5 - 78,8	69,2 - 90,1
technicien-ne en génie mécanique	48,9 - 63,7	55,4 - 73,7	63,2 - 83,4
technologue en génie civil	42,2 - 57,0	50,3 - 68,4	59,0 - 78,2
fabrication			
acheteur maintenance	67,0 - 76,1	70,6 - 81,0	79,4 - 88,0
acheteur/acheteuse	68,0 - 72,0	75,0 - 80,0	77,0 - 95,0
analyste aux inventaires	68,0 - 78,0	75,0 - 80,0	77,0 - 95,0
analyste chaîne d'approvisionnement	67,1 - 77,1	68,1 - 82,5	80,5 - 115,2
concepteur électronique	52,9 - 66,7	60,1 - 77,3	68,7 - 88,3

concepteur/conceptrice électrique	67,4 - 90,1	77,1 - 105,4	89,2 - 121,5
concepteur/conceptrice mécanique	48,6 - 63,9	55,8 - 74,4	63,9 - 84,5
concepteur/ingénieur en automatisation	52,5 - 69,9	60,2 - 81,7	69,2 - 93,6
dessinateur/dessinatrice mécanique	49,6 - 64,1	55,6 - 74,1	63,9 - 87,1
gestionnaire de projets	70,5 - 98,2	82,3 - 116,5	96,2 - 133,7
Ingénieur,e robotique	67,8 - 89,7	76,4 - 103,3	87,1 - 117,0
ingénieur-e assurance qualité	57,6 - 75,9	64,9 - 87,4	73,8 - 98,9
ingénieur-e chimiste	65,2 - 95,6	83,3 - 122,1	102,9 - 141,7
ingénieur-e d'applications	69,8 - 93,0	80,7 - 109,5	93,8 - 124,9
ingénieur-e de mise en service et de démarrage	56,1 - 74,9	64,5 - 87,9	74,7 - 100,8
ingénieur-e de projets	80,6 - 104,1	87,6 - 115,5	96,9 - 129,3
ingénieur-e de service	51,2 - 66,9	57,3 - 76,8	65,2 - 88,9
ingénieur-e d'essai en génie électrique	65,2 - 88,2	76,0 - 105,2	89,2 - 122,1
ingénieur-e d'usine	59,3 - 79,3	68,1 - 93,2	79,0 - 106,8
ingénieur-e électrique	60,4 - 84,7	74,1 - 105,8	90,3 - 124,5
ingénieur-e électronique	73,6 - 96,9	82,3 - 110,5	93,0 - 124,3
ingénieur-e en amélioration continue	73,6 - 96,9	82,2 - 110,3	92,8 - 124,1
ingénieur-e en automatisation	59,3 - 79,4	68,3 - 93,6	79,4 - 108,0
ingénieur-e en contrôle de la qualité	64,1 - 85,8	73,5 - 100,4	84,8 - 114,4
ingénieur-e en procédés	57,9 - 77,4	66,6 - 91,1	77,2 - 104,3
ingénieur-e fiabilité/maintenance	64,4 - 84,4	74,2 - 99,5	86,4 - 114,4
ingénieur-e industriel	64,0 - 85,1	72,8 - 98,9	83,6 - 112,4
ingénieur-e mécanique	58,0 - 82,2	72,2 - 104,0	88,9 - 122,5
ingénieur-e qualité	51,8 - 69,0	60,4 - 81,8	70,3 - 93,5
ingénieur-e SCADA	61,8 - 82,6	70,9 - 97,0	82,1 - 111,4
ingénieur-e système	66,4 - 88,5	75,6 - 103,0	87,1 - 117,6
inspecteur/inspectrice de sante et securite	56,6 - 73,8	64,0 - 84,9	72,6 - 96,1

planificateur maintenance	51,0 - 64,0	57,6 - 73,6	65,4 - 83,4
planificateur/planificatrice de la demande	72,0 - 80,6	73,0 - 90,5	80,6 - 109,6
planificateur/planificatrice de production	70,0 - 80,6	72,0 - 90,8	77,7 - 93,1
spécialiste en logistique	65,0 - 67,1	66,0 - 78,7	70,0 - 95,3
spécialiste en santé et sécurité	65,0 - 86,0	74,6 - 100,9	86,4 - 115,6
spécialiste excellence opérationnelle	69,0 - 90,8	77,0 - 103,4	86,9 - 116,2
technicien·ne assurance/contrôle de la qualité	51,3 - 67,8	59,2 - 79,5	68,2 - 91,7
technicien·ne assurance/qualité	59,4 - 77,8	67,4 - 90,1	77,0 - 102,4
technicien·ne contrôle de la qualité	37,2 - 47,7	41,3 - 53,9	46,3 - 60,4
technicien·ne électronique	51,9 - 67,1	58,1 - 76,6	65,6 - 86,9
technicien·ne en génie électrique	53,2 - 67,9	60,5 - 78,8	69,2 - 90,1
technicien·ne en génie mécanique	48,9 - 63,7	55,4 - 73,7	63,2 - 83,4

marketing

haute direction (revenue de l'entreprise)	10 M\$	100 M\$	1000 M\$
vice président marketing & ventes	85,6 - 157,8	120,6 - 222,4	165,8 - 305,0
vice-président·e des communications	95,9 - 148,3	130,8 - 202,8	170,0 - 263,2
vice-président·e du marketing	96,5 - 177,9	136,0 - 250,7	186,4 - 342,9
marketing et communications	junior	interm.	sénior
assistant·e chef de produit(s) ou de marque(s)	60,1 - 81,4	70,2 - 96,9	82,0 - 111,7
chargé de projets, marketing	42,7 - 56,6	48,8 - 65,8	56,0 - 75,0
chef de produit(s) ou de marque(s)	83,6 - 108,7	93,3 - 123,6	105,4 - 139,3
conseiller des communications	52,0 - 71,1	61,9 - 85,9	73,0 - 98,5
coordonnateur/coordonnatrice marketing	53,8 - 70,9	60,7 - 81,8	69,1 - 93,3
directeur/directrice des communications	67,9 - 89,7	76,3 - 103,0	86,8 - 116,6
directeur/directrice marketing	94,8 - 129,2	111,2 - 153,8	130,2 - 176,6

graphiste	47,2 - 62,1	54,2 - 72,5	62,2 - 82,3
spécialiste de contenu	50,5 - 66,5	58,0 - 78,3	67,2 - 89,9
spécialiste évènementiel	41,9 - 57,2	49,9 - 68,8	58,8 - 79,2
spécialiste marketing	46,7 - 61,9	53,3 - 72,1	61,2 - 82,2
marketing numérique			
analyste marketing web	50,8 - 65,9	57,1 - 75,6	64,8 - 85,8
directeur/directrice marketing numérique	65,7 - 86,8	74,0 - 100,1	84,6 - 114,8
directeur-e e-commerce	104,8 - 131,0	133,5 - 167,3	170,2 - 213,0
gestionnaire de contenu marketing	56,3 - 74,6	64,0 - 86,8	73,5 - 99,6
gestionnaire des médias sociaux	57,1 - 79,3	69,1 - 96,7	82,2 - 113,0
gestionnaire e-commerce	75,3 - 99,4	84,4 - 113,8	96,0 - 130,1
spécialiste marketing numérique	46,2 - 61,1	53,5 - 72,2	62,2 - 82,9

métiers spécialisés

	junior	interm.	sénior
assembleur/assembleuse mécanique	42,0 - 47,0	46,0 - 55,0	52,0 - 62,0
constructeur/constructrice de machines	41,0 - 52,0	47,0 - 60,0	54,0 - 64,8
électricien·ne d'entretien	65,0 - 70,0	70,0 - 77,0	77,0 - 82,0
électromécanicien·ne	52,0 - 70,0	62,0 - 82,0	71,0 - 90,0
machiniste contrôle numérique	46,0 - 53,0	50,0 - 60,0	52,0 - 68,0
machiniste conventionnel	52,0 - 54,0	55,0 - 65,0	65,0 - 70,0
mécanicien de poids lourd	52,0 - 60,0	55,0 - 70,0	60,0 - 80,0
mécanicien·ne d'entretien	51,0 - 55,0	50,0 - 64,0	57,0 - 73,0
mécanicien·ne d'équipement lourd	50,0 - 64,0	56,0 - 75,0	63,0 - 85,0
mécanicien·ne industriel	52,0 - 67,0	58,0 - 76,0	65,0 - 85,0
mécaniciens de petits moteurs	45,0 - 48,0	48,0 - 55,0	55,0 - 66,0
outilleur/outilleuse/ajusteur/ajusteuse	52,0 - 54,0	55,0 - 65,0	65,0 - 70,0

programmeur/programmeuse CNC	54,0 - 71,0	61,0 - 83,0	70,0 - 95,0
soudeur/soudeuse	48,0 - 52,0	43,0 - 56,0	56,0 - 61,0
soudeur-assembleur	48,0 - 56,0	50,0 - 61,0	53,0 - 70,0
technicien·ne de service	52,0 - 70,0	62,0 - 83,0	70,0 - 90,0
technicien·ne en automatisation	66,0 - 74,0	74,0 - 82,0	82,0 - 90,0

ressources humaines

haute direction (revenue de l'entreprise)	10 M\$	100 M\$	1000 M\$
directeur/directrice de la diversité et de l'inclusion	81,4 - 113,5	102,9 - 144,1	129,2 - 181,3
directeur/directrice de la rémunération globale	97,6 - 128,4	127,9 - 168,3	159,2 - 209,4
directeur/directrice de l'acquisition de talents	81,2 - 113,8	103,6 - 144,9	127,8 - 179,0
directeur/directrice des ressources humaines	85,1 - 119,2	109,5 - 153,2	137,4 - 192,5
directeur/directrice développement des compétences	87,3 - 109,4	110,1 - 137,7	141,8 - 177,6
directeur/directrice, opérations RH	77,5 - 112,7	101,6 - 147,6	128,7 - 187,1
directeur/directrice, santé et sécurité	82,3 - 99,3	107,9 - 130,1	130,4 - 157,3
vice-président·e des ressources humaines / CHRO	102,9 - 178,1	132,1 - 228,7	166,5 - 287,7
ressources humaines	junior	interm.	sénior
adjoint·e aux ressources humaines	39,3 - 50,0	44,5 - 56,4	49,3 - 61,0
administrateur/administratrice des avantages sociaux	53,0 - 67,6	59,2 - 77,3	67,0 - 88,1
analyste rémunération	53,8 - 71,2	62,0 - 83,8	71,8 - 95,9
analyste SIRH	58,1 - 76,5	66,5 - 89,4	76,6 - 102,3
conseiller/conseillère en acquisition de talents	54,9 - 71,4	70,0 - 81,0	78,0 - 91,9
conseiller/conseillère en relations de travail	58,1 - 77,4	66,3 - 90,5	76,5 - 103,7
conseiller/conseillère en ressources humaines	55,4 - 70,5	60,5 - 79,0	67,4 - 89,9
conseiller/conseillère en santé et sécurité	57,9 - 74,5	66,5 - 87,1	76,5 - 99,4
coordonnateur / coordonnatrice, diversité et inclusion	40,2 - 51,7	46,1 - 58,7	51,3 - 63,4

coordonnateur/coordonnatrice au recrutement	36,9 - 48,6	43,1 - 56,8	49,5 - 64,0
coordonnateur/coordonnatrice des ressources humaines	47,0 - 60,0	53,0 - 67,0	59,0 - 73,0
directeur/directrice de la santé et sécurité	71,0 - 92,6	79,6 - 106,0	90,4 - 120,4
gestionnaire des avantages sociaux et de la rémunération	85,0 - 111,7	94,6 - 126,9	107,0 - 144,6
gestionnaire des relations de travail	84,2 - 115,6	99,7 - 138,5	117,6 - 161,5
gestionnaire des ressources humaines	79,7 - 108,0	92,6 - 127,6	108,1 - 147,4
partenaire d'affaires ressources humaines	59,4 - 78,0	66,5 - 89,4	75,4 - 101,7
spécialiste de la rémunération	47,5 - 62,6	54,7 - 73,5	63,2 - 84,3

santé

	junior	interm.	sénior
agent à la prise de rendez-vous	40,0 - 42,0	42,0 - 45,0	45,0 - 50,6
analyste aux dossiers médicaux	43,5 - 57,1	48,2 - 64,7	54,2 - 73,1
assistant administratif médicale	40,0 - 45,0	45,0 - 50,0	50,0 - 55,0
assistant technique en pharmacie	37,0 - 43,0	42,0 - 48,0	47,0 - 52,0
chef d'équipe / superviseur infirmière	71,8 - 92,4	82,0 - 106,4	92,9 - 119,4
commis à la facturation médicale	36,0 - 45,3	40,5 - 52,5	46,1 - 58,9
commis aux dossiers médicaux	40,0 - 43,4	42,0 - 49,6	44,1 - 53,5
conseiller en invalidité	75,0 - 80,0	80,0 - 85,0	85,0 - 90,0
conseiller gestion lésion professionnelle	45,0 - 55,0	55,0 - 65,0	65,0 - 85,0
coordonnateur/coordonnatrice médical / de cliniques	52,0 - 58,0	55,0 - 67,0	62,0 - 85,0
gestionnaire clinique santé	70,0 - 87,9	74,1 - 97,9	82,1 - 109,6
gestionnaire de clinique dentaire	50,0 - 63,7	54,2 - 71,2	60,1 - 79,8
gestionnaire de dossiers d'invalidité	65,0 - 75,0	75,0 - 80,0	80,0 - 85,0
gestionnaire en soins infirmiers	83,3 - 108,9	90,5 - 121,3	100,8 - 138,6
infirmier/infirmière	68,0 - 78,4	70,0 - 87,6	76,5 - 97,9
infirmier/infirmière auxiliaire	50,0 - 55,0	52,0 - 62,0	60,0 - 70,0

réceptionniste médicale	40,0 - 41,2	42,0 - 47,7	45,0 - 50,8
représentants des services aux patients (unilingues ou bilingues)	36,0 - 39,5	36,6 - 45,3	41,4 - 51,4
secrétaire dentaire	40,0 - 45,0	45,0 - 50,0	50,0 - 55,0
secrétaire médical(e)	40,0 - 50,0	48,0 - 55,0	52,0 - 65,0
spécialiste du remboursement des frais médicaux	40,0 - 48,0	42,1 - 56,3	48,5 - 63,4

soutien d'affaires et opérations

professionnels des services administratifs	junior	interm.	sénior
adjoint à la répartition	43,4 - 55,5	49,2 - 63,5	55,5 - 71,7
adjoint chargé de projets	45,0 - 51,0	48,0 - 58,0	55,0 - 70,9
adjoint-e à la direction	51,0 - 63,0	58,1 - 68,0	63,0 - 76,0
adjoint-e à la direction (bilingue)	55,0 - 67,0	62,0 - 72,0	67,0 - 80,0
adjoint-e administratif	43,0 - 46,0	45,0 - 50,0	48,0 - 56,0
adjoint-e administratif (bilingue)	47,0 - 50,0	49,0 - 55,0	52,0 - 60,0
adjoint-e aux achats	46,0 - 50,0	48,0 - 54,0	53,0 - 60,0
adjoint-e aux ventes	45,0 - 50,0	48,0 - 53,6	51,0 - 62,5
adjoint-e juridique	48,0 - 53,0	50,7 - 58,0	53,0 - 73,0
adjoint-e marketing	43,0 - 51,0	48,0 - 54,0	51,0 - 61,7
commis à la facturation	41,0 - 44,0	43,0 - 46,0	45,0 - 48,0
commis à la saisie de données	41,0 - 44,0	43,0 - 46,0	45,0 - 50,0
commis à la saisie des commandes	43,0 - 46,0	45,0 - 48,0	47,0 - 50,0
commis à l'approvisionnement	46,0 - 50,0	48,0 - 54,0	52,0 - 60,0
commis à l'inventaire	41,0 - 48,0	45,0 - 53,0	50,0 - 55,0
commis administratif	41,0 - 44,0	43,0 - 46,0	45,0 - 48,0
commis au classement	40,0 - 44,0	43,0 - 46,0	45,0 - 48,0
commis au courrier	40,0 - 44,0	43,0 - 46,0	45,0 - 48,0

commis de bureau	41,0 - 44,0	43,0 - 46,0	45,0 - 48,0
coordonnateur/coordonnatrice à l'inventaire	53,0 - 56,0	54,0 - 63,0	62,0 - 73,0
coordonnateur/coordonnatrice administratif	50,0 - 55,0	52,0 - 57,3	55,0 - 65,0
coordonnateur/coordonnatrice aux achats	51,0 - 55,0	53,9 - 72,0	61,6 - 82,9
coordonnateur/coordonnatrice de la logistique	53,0 - 58,0	55,0 - 68,0	60,0 - 77,0
coordonnateur/coordonnatrice de services	35,5 - 45,6	39,5 - 52,0	44,8 - 59,2
coordonnateur/coordonnatrice des pièces	48,0 - 52,0	50,0 - 57,0	55,0 - 65,0
coordonnateur/coordonnatrice des ventes	48,0 - 55,5	53,0 - 61,6	58,0 - 70,3
coordonnateur/coordonnatrice RH	47,0 - 60,0	53,0 - 67,0	59,0 - 73,0
gestionnaire de bureau	48,5 - 63,2	53,5 - 71,0	59,7 - 79,7
réceptionniste	40,0 - 43,0	42,0 - 48,0	44,0 - 50,0
réceptionniste (bilingue)	42,0 - 46,0	44,0 - 50,0	46,0 - 53,0
spécialiste des services documentaires	42,0 - 47,0	45,0 - 49,0	47,0 - 53,0
spécialiste en documentation	42,0 - 47,0	45,0 - 49,0	47,0 - 53,0

soutien industriel

	junior	interm.	sénior
aide-opérateur/opératrice de machine	16,6 - 20,7	18,9 - 23,8	21,4 - 26,4
assembleur/assembleuse	16,2 - 19,7	17,7 - 22,7	20,0 - 25,7
assembleur/assembleuse de composants électroniques	17,5 - 21,7	18,9 - 23,9	20,7 - 26,2
cariste/conducteur de chariot élévateur	17,3 - 20,7	18,5 - 23,9	21,0 - 26,6
chauffeur/chauffeuse de livraison/transport	16,4 - 20,7	18,2 - 23,6	20,5 - 26,4
commis à l'emballage	16,0 - 20,1	17,7 - 22,8	19,8 - 25,9
commis à l'expédition et à la réception	17,6 - 20,7	18,9 - 23,8	21,5 - 27,0
commis à l'inventaire	16,9 - 21,1	19,0 - 24,2	21,5 - 27,2
commis aux pièces	17,8 - 20,1	18,3 - 23,0	19,5 - 25,8
commis d'entrepôt	16,7 - 21,5	19,9 - 24,9	22,3 - 26,2

concierge/gardien	16,3 - 18,1	16,3 - 20,3	18,1 - 21,6
expéditeur/réceptionnaire	17,2 - 21,0	18,7 - 23,4	20,7 - 26,1
journalier/journalière de production	15,3 - 18,6	17,1 - 22,1	19,8 - 24,2
manutentionnaire de matériaux	16,1 - 20,8	18,6 - 24,2	21,3 - 26,1
opérateur/opératrice de machine	19,2 - 22,5	19,6 - 26,0	22,4 - 29,6
opérateur/opératrice de presse	17,7 - 23,2	20,3 - 26,8	23,0 - 30,0
peintre industriel	19,4 - 20,7	20,1 - 23,7	20,6 - 26,6
préparateur/préparatrice de commandes	17,9 - 18,6	18,1 - 20,8	18,3 - 22,8
préposé à la fabrication	17,4 - 21,8	19,7 - 24,8	22,3 - 28,1
travaux généraux légers	16,0 - 18,7	17,2 - 22,1	19,6 - 23,7
travaux généraux lourds	17,2 - 21,5	19,5 - 25,0	22,2 - 26,9

ventes

haute direction (revenue de l'entreprise)	10 M\$	100 M\$	1000 M\$
vice-président-e des ventes	127,7 - 166,0	159,1 - 206,5	197,2 - 255,9
ventes corporatives	junior	interm.	sénior
directeur/directrice de compte – équipements informatique	50,1 - 62,7	54,5 - 69,7	60,3 - 78,2
directeur/directrice de compte - logiciel	55,8 - 69,6	60,3 - 76,9	66,4 - 86,3
directeur/directrice des ventes de district	78,9 - 103,2	90,5 - 120,7	104,7 - 139,3
gestionnaire / directeur des ventes	61,8 - 83,2	70,3 - 96,5	80,5 - 109,5
représentant-e des ventes, gestionnaire de compte - biens de consommation	49,6 - 62,6	54,7 - 70,4	61,0 - 79,0
représentant-e des ventes, gestionnaire de compte - services professionnels	46,6 - 57,9	50,2 - 63,9	55,3 - 71,7
représentant-e des ventes, gestionnaire de compte - télécommunications	54,2 - 68,0	59,0 - 75,6	65,2 - 84,4
responsable des grands comptes - biens de consommation	71,2 - 92,0	80,3 - 106,0	91,8 - 121,4
ventes industrielles	junior	interm.	sénior
directeur succursale-distribution	60,0 - 69,0	70,0 - 75,0	76,0 - 85,0

gestionnaire de territoire - vente au détails	50,0 - 60,5	58,0 - 67,9	67,0 - 80,0
ingénieur-e aux ventes - distribution	69,2 - 80,0	81,0 - 102,3	85,0 - 114,6
ingénieur-e aux ventes - manufacturier	59,7 - 79,9	67,6 - 92,2	77,0 - 104,3
représentant des ventes internes - distribution	48,1 - 60,6	52,9 - 67,9	58,9 - 76,6
représentant-e des ventes internes en manufacturier	48,1 - 60,6	52,9 - 67,9	58,9 - 76,6
représentant-e des ventes techniques - manufacturier	60,0 - 68,0	70,0 - 93,0	95,0 - 115,0
représentant-e des ventes, gestionnaire de compte - distribution	50,0 - 57,0	60,0 - 67,3	67,0 - 80,0
représentant-e des ventes, gestionnaire de compte - manufacturier	60,0 - 65,0	65,0 - 80,0	85,0 - 90,9

lanaudière

finance et comptabilité

	1 an	3 ans	5 ans	10 ans
analyste - budget et performance financières	78,3 - 95,1	85,4 - 105,4	92,7 - 115,0	106,3 - 130,7
analyste financier	79,6 - 84,5	84,7 - 102,3	92,4 - 110,2	104,5 - 126,7
auditeur/auditrice externe	54,1 - 62,5	62,0 - 79,7	92,0 - 101,3	108,2 - 134,3
commis à la facturation	47,1 - 51,9	56,8 - 56,8	57,9 - 63,6	61,4 - 69,5
commis à la paie	46,4 - 52,0	48,8 - 57,3	53,1 - 62,2	61,0 - 71,6
commis aux comptes à payer	44,8 - 50,3	50,2 - 56,8	57,9 - 61,2	62,2 - 69,9
commis aux comptes recevables	46,0 - 51,1	51,3 - 56,8	58,0 - 67,0	66,1 - 72,5
commis comptable	45,9 - 50,2	50,5 - 55,7	56,8 - 61,2	62,2 - 68,8
comptable	67,7 - 77,6	72,9 - 84,6	81,1 - 93,1	87,7 - 100,5
comptable de coûts de revient	71,2 - 79,1	79,1 - 92,2	86,6 - 101,9	93,6 - 111,3
contrôleur-e	80,7 - 105,6	96,3 - 129,3	113,3 - 137,6	125,4 - 174,1
contrôleur-e adjoint	58,7 - 70,5	69,9 - 81,6	79,9 - 92,9	88,2 - 105,8
directeur/directrice - budget et performance financières	131,5 - 175,3	170,0 - 226,9	209,8 - 279,7	- - -
directeur/directrice aux comptes payables	80,8 - 92,8	89,5 - 103,7	97,2 - 113,6	114,7 - 136,5
directeur/directrice aux comptes recevables	81,9 - 92,8	89,5 - 103,7	97,2 - 114,7	113,6 - 137,6
directeur/directrice de la comptabilité	93,9 - 114,2	98,3 - 123,2	105,9 - 129,9	122,3 - 149,6
directeur/directrice des finances	139,0 - 169,7	166,9 - 222,8	205,6 - 274,1	- - -
directeur/directrice du service de crédit et de recouvrement	93,9 - 111,4	109,2 - 124,5	120,1 - 128,9	123,4 - 151,8
directeur/directrice du service de la paie	96,1 - 98,3	97,2 - 100,5	98,8 - 117,6	115,8 - 135,2
spécialiste du crédit et du recouvrement	49,1 - 56,8	51,8 - 62,2	58,7 - 67,0	67,7 - 76,4
superviseur-e de la comptabilité	73,2 - 85,2	76,4 - 89,5	92,0 - 97,8	91,9 - 113,6
superviseur-e du service de crédit et de recouvrement	74,3 - 83,0	78,6 - 87,4	83,0 - 98,3	97,2 - 102,6
technicien-ne au service de la paie	56,5 - 61,2	60,1 - 69,3	67,0 - 77,6	70,5 - 87,0

technicien·ne comptable	54,6 - 65,5	59,0 - 71,0	63,3 - 75,3	72,1 - 86,3
teneur/teneuse de livres	45,9 - 55,8	55,0 - 60,0	59,4 - 62,4	61,2 - 71,9
haute direction (revenue de l'entreprise)		10 M\$	100 M\$	1000 M\$
chef/cheffe de la direction financière		160,3 - 187,8	177,1 - 247,1	320,4 - 580,7
vice-président des finances		156,8 - 185,6	173,2 - 247,4	213,4 - 269,8
vice-président·e de l'audit interne		128,1 - 172,9	163,1 - 220,5	200,7 - 270,9

marketing

haute direction (revenue de l'entreprise)		10 M\$	100 M\$	1000 M\$
vice président marketing & ventes		85,6 - 157,1	120,4 - 221,5	165,1 - 303,8
vice-président·e des communications		96,2 - 148,3	130,9 - 202,6	169,8 - 262,7
vice-président·e du marketing		96,4 - 177,2	135,6 - 249,7	185,6 - 341,6
marketing et communications		junior	interm.	sénior
assistant·e chef de produit(s) ou de marque(s)		60,5 - 81,8	70,6 - 97,0	82,3 - 111,7
chargé de projets, marketing		42,7 - 56,6	48,8 - 65,9	56,1 - 75,0
chef de produit(s) ou de marque(s)		83,6 - 108,5	93,3 - 123,3	105,2 - 138,9
conseiller des communications		52,4 - 71,7	62,4 - 86,4	73,6 - 99,0
coordonnateur/coordonnatrice marketing		54,0 - 71,0	60,8 - 81,9	69,3 - 93,3
directeur/directrice des communications		68,0 - 89,6	76,4 - 102,9	86,8 - 116,4
directeur/directrice marketing		94,7 - 128,9	111,0 - 153,3	129,9 - 175,8
graphiste		47,6 - 62,6	54,7 - 72,9	62,7 - 82,7
spécialiste de contenu		50,6 - 66,6	58,2 - 78,3	67,4 - 89,9
spécialiste évènementiel		41,8 - 57,2	49,8 - 68,9	58,8 - 79,3
spécialiste marketing		46,8 - 62,0	53,5 - 72,2	61,3 - 82,2
marketing numérique				
analyste marketing web		51,2 - 66,5	57,6 - 76,3	65,4 - 86,4

directeur/directrice marketing numérique	65,7 - 86,8	74,1 - 100,0	84,6 - 114,6
directeur-e e-commerce	104,6 - 130,7	133,2 - 166,7	169,5 - 212,1
gestionnaire de contenu marketing	56,4 - 74,7	64,1 - 86,8	73,5 - 99,5
gestionnaire des médias sociaux	57,2 - 79,4	69,2 - 96,6	82,2 - 112,8
gestionnaire e-commerce	75,4 - 99,3	84,4 - 113,6	95,9 - 129,8
spécialiste marketing numérique	46,4 - 61,3	53,7 - 72,3	62,4 - 82,9

ressources humaines

haute direction (revenue de l'entreprise)	10 M\$	100 M\$	1000 M\$
directeur/directrice de la diversité et de l'inclusion	81,7 - 113,7	103,2 - 144,1	129,3 - 181,1
directeur/directrice de la rémunération globale	98,1 - 128,7	128,2 - 168,4	159,3 - 209,4
directeur/directrice de l'acquisition de talents	81,8 - 114,2	104,0 - 145,1	128,1 - 179,1
directeur/directrice des ressources humaines	85,7 - 119,6	109,9 - 153,4	137,7 - 192,6
directeur/directrice développement des compétences	87,9 - 109,8	110,5 - 138,0	142,0 - 177,7
directeur/directrice, opérations RH	78,1 - 113,1	102,1 - 147,8	129,0 - 187,1
directeur/directrice, santé et sécurité	82,8 - 99,8	108,3 - 130,4	130,7 - 157,5
vice-président-e des ressources humaines / CHRO	103,3 - 178,1	132,4 - 228,6	166,5 - 287,5
ressources humaines	junior	interm.	sénior
adjoint,e aux ressources humaines	39,3 - 50,1	44,5 - 56,5	49,3 - 61,2
administrateur/administratrice des avantages sociaux	53,1 - 67,8	59,3 - 77,4	67,1 - 88,1
analyste rémunération	54,0 - 71,3	62,2 - 83,8	71,9 - 95,8
analyste SIRH	58,6 - 77,1	67,0 - 90,1	77,2 - 103,0
conseiller/conseillère en relations de travail	58,2 - 77,5	66,5 - 90,4	76,6 - 103,6
conseiller/conseillère en ressources humaines	55,6 - 70,7	60,7 - 79,0	67,5 - 89,8
conseiller/conseillère en santé et sécurité	57,9 - 74,6	70,0 - 87,2	80,0 - 99,6
coordonnateur / coordonnatrice, diversité et inclusion	40,2 - 51,8	46,2 - 58,9	51,4 - 63,6

coordonnateur/coordonnatrice au recrutement	36,9 - 48,6	43,1 - 56,9	49,5 - 64,2
coordonnateur/coordonnatrice des ressources humaines	47,0 - 60,0	53,0 - 67,0	59,0 - 73,0
directeur/directrice de la santé et sécurité	71,5 - 93,1	80,1 - 106,5	91,0 - 120,8
gestionnaire des avantages sociaux et de la rémunération	85,5 - 112,1	95,1 - 127,3	107,5 - 144,8
gestionnaire des relations de travail	84,8 - 116,0	100,2 - 138,8	118,0 - 161,6
gestionnaire des ressources humaines	80,3 - 108,5	93,2 - 128,0	108,6 - 147,6
partenaire d'affaires ressources humaines	59,5 - 78,1	66,6 - 89,4	75,4 - 101,6

santé

	junior	interm.	sénior
agent à la prise de rendez-vous	36,0 - 39,2	35,2 - 45,0	39,6 - 50,7
analyste aux dossiers médicaux	43,5 - 57,1	48,2 - 64,6	54,2 - 73,1
assistant administratif médicale	38,0 - 40,1	35,7 - 45,0	39,4 - 49,5
assistant technique en pharmacie	37,0 - 43,0	42,0 - 48,0	47,0 - 52,0
chef d'équipe / superviseur infirmière	72,7 - 93,5	83,0 - 107,5	94,0 - 120,7
commis à la facturation médicale	40,0 - 45,3	40,5 - 52,4	46,1 - 58,8
commis aux dossiers médicaux	40,0 - 43,3	39,0 - 49,5	44,1 - 53,5
conseiller en invalidité	75,0 - 80,0	80,0 - 85,0	85,0 - 90,0
conseiller gestion lésion professionnelle	45,0 - 55,0	55,0 - 65,0	65,0 - 85,0
coordonnateur/coordonnatrice médical / de cliniques	52,0 - 58,0	55,0 - 67,0	62,0 - 85,0
gestionnaire clinique santé	68,4 - 88,4	74,6 - 98,4	82,7 - 110,1
gestionnaire de clinique dentaire	53,0 - 64,3	54,7 - 71,8	60,7 - 80,3
gestionnaire de dossiers d'invalidité	65,0 - 75,0	75,0 - 80,0	80,0 - 85,0
gestionnaire en soins infirmiers	83,8 - 109,4	91,0 - 121,7	101,3 - 139,0
infirmier/infirmière	63,7 - 79,4	69,8 - 88,6	77,4 - 99,0
infirmier/infirmière auxiliaire	50,0 - 55,0	52,0 - 62,0	60,0 - 70,0
réceptionniste médicale	40,0 - 41,3	37,6 - 47,8	42,4 - 51,0

représentants des services aux patients (unilingues ou bilingues)	32,6 - 39,5	36,6 - 45,4	41,4 - 51,5
secrétaire médical(e)	40,0 - 50,0	48,0 - 55,0	52,0 - 65,0

soutien d'affaires et opérations

professionnels des services administratifs	junior	interm.	sénior
adjoint à la répartition	46,2 - 58,7	52,1 - 67,0	58,7 - 75,4
adjoint chargé de projets	45,8 - 57,9	48,2 - 65,1	53,9 - 74,1
adjoint-e à la direction	52,3 - 71,5	61,1 - 84,8	70,9 - 97,0
adjoint-e administratif	37,3 - 47,3	40,6 - 52,7	45,1 - 59,3
adjoint-e aux achats	40,0 - 47,9	43,8 - 55,3	48,5 - 61,1
adjoint-e aux ventes	39,6 - 49,4	43,7 - 56,1	49,5 - 65,1
adjoint-e juridique	44,9 - 61,3	53,4 - 73,3	62,4 - 83,1
adjoint-e marketing	42,5 - 49,2	44,5 - 55,8	49,3 - 64,6
administrateur/administratrice des ventes	41,3 - 55,1	47,6 - 64,5	55,0 - 73,8
commis à la facturation	39,0 - 46,0	41,0 - 52,3	45,7 - 56,9
commis à la saisie de données	36,9 - 42,3	38,1 - 48,1	42,6 - 51,4
commis à la saisie des commandes	36,7 - 39,6	38,7 - 42,4	39,7 - 45,3
commis à l'approvisionnement	40,0 - 42,7	43,0 - 48,3	46,0 - 53,0
commis à l'inventaire	35,1 - 44,0	39,6 - 50,4	44,8 - 56,6
commis administratif	36,0 - 44,6	39,9 - 49,7	43,9 - 53,8
commis au classement	35,8 - 43,6	39,7 - 50,3	44,5 - 53,2
commis au courrier	35,2 - 43,5	39,5 - 48,5	43,2 - 50,9
commis aux commandes	40,1 - 43,1	42,0 - 48,1	45,6 - 53,1
commis de bureau	36,9 - 45,1	40,2 - 50,0	44,3 - 55,4
coordinateur de projet	45,0 - 50,7	49,3 - 56,0	56,7 - 64,2
coordonnateur/coordonnatrice à l'inventaire	43,6 - 55,4	48,5 - 62,7	54,5 - 70,9

coordonnateur/coordonnatrice administratif	41,5 - 51,4	46,7 - 58,2	52,3 - 62,6
coordonnateur/coordonnatrice aux achats	50,2 - 65,2	56,6 - 75,1	64,4 - 86,2
coordonnateur/coordonnatrice de la logistique	44,8 - 58,8	52,2 - 68,9	60,0 - 78,5
coordonnateur/coordonnatrice de services	39,9 - 46,2	45,0 - 52,6	49,5 - 60,0
coordonnateur/coordonnatrice des ventes	47,5 - 58,3	51,1 - 64,4	56,5 - 73,3
directeur/directrice administratif	57,0 - 73,4	62,1 - 81,6	68,7 - 91,4
gestionnaire de bureau	51,4 - 66,3	56,5 - 74,2	62,7 - 83,0
gestionnaire de propriété	57,1 - 75,5	64,6 - 87,4	74,1 - 100,7
réceptionniste	39,8 - 42,5	40,1 - 45,8	46,4 - 52,4
spécialiste des services documentaires	39,7 - 42,7	41,7 - 45,7	43,7 - 47,8
spécialiste en documentation	37,8 - 49,6	45,2 - 57,5	50,9 - 61,0

ventes

haute direction (revenue de l'entreprise)	10 M\$	100 M\$	1000 M\$
vice-président-e des ventes	127,2 - 165,3	158,4 - 205,7	196,4 - 254,9
ventes corporatives	junior	interm.	sénior
directeur/directrice de compte – équipements informatique	49,9 - 62,5	54,3 - 69,5	60,1 - 78,1
directeur/directrice de compte - logiciel	55,6 - 69,5	60,1 - 76,8	66,2 - 86,3
directeur/directrice des ventes de district	79,0 - 103,1	90,4 - 120,4	104,6 - 138,8
gestionnaire / directeur des ventes	85,0 - 90,0	95,0 - 107,0	110,0 - 130,0
représentant-e des ventes, gestionnaire de compte - biens de consommation	49,4 - 62,4	54,5 - 70,2	60,8 - 78,8
représentant-e des ventes, gestionnaire de compte - services professionnels	46,5 - 58,0	50,2 - 63,9	55,3 - 71,8
représentant-e des ventes, gestionnaire de compte - télécommunications	54,0 - 67,8	58,8 - 75,4	65,0 - 84,4
responsable des grands comptes - biens de consommation	71,1 - 92,0	80,2 - 106,1	91,8 - 121,5
ventes industrielles			
aviseur technique	55,0 - 60,0	65,0 - 70,0	75,0 - 80,0

commis aux pièces technique	50,0 - 55,0	60,0 - 64,0	65,0 - 67,0
directeur succursale-distribution	60,0 - 69,0	70,0 - 75,0	76,0 - 85,0
gestionnaire de territoire - vente au détails	49,2 - 61,3	53,1 - 67,7	58,6 - 76,6
ingénieur-e aux ventes - distribution	69,3 - 91,2	76,3 - 102,5	85,2 - 114,8
ingénieur-e aux ventes - manufacturier	59,7 - 80,0	67,6 - 92,3	77,0 - 104,4
représentant des ventes internes - distribution	50,0 - 57,0	58,0 - 65,0	66,0 - 75,0
représentant-e des ventes internes en manufacturier	50,0 - 60,6	52,8 - 68,0	58,9 - 76,7
représentant-e des ventes techniques - manufacturier	50,0 - 62,2	54,8 - 71,8	62,4 - 81,1
représentant-e des ventes, gestionnaire de compte - distribution	50,0 - 60,7	52,7 - 67,4	58,3 - 75,8
représentant-e des ventes, gestionnaire de compte - manufacturier	50,3 - 72,6	55,3 - 81,4	61,3 - 90,9
spécialiste technique	65,0 - 70,0	75,0 - 85,0	90,0 - 115,0

laurentides

expérience client

	junior	interm.	sénior
agent-e d'assistance voyage bilingue	45,6 - 57,8	51,2 - 65,3	57,1 - 72,5
agent-e de clavardage bilingue	45,0 - 49,5	53,2 - 57,8	61,4 - 65,7
agent-e de prise de commande bilingue	40,2 - 42,1	41,9 - 49,8	45,9 - 55,0
agent-e de rétention de la clientèle bilingue	39,8 - 43,9	41,5 - 54,4	46,7 - 61,8
agent-e de sondage bilingue	39,8 - 42,7	40,9 - 50,1	44,4 - 54,9
agent-e de télémarketing bilingue	35,9 - 42,9	39,7 - 49,0	45,9 - 56,8
agent-e junior de collection bilingue	38,6 - 45,3	39,8 - 52,0	45,1 - 58,4
chef d'équipe service à la clientèle bilingue	43,9 - 47,8	49,8 - 55,4	53,9 - 65,7
conseiller en assurances bilingue	57,1 - 64,5	62,2 - 78,6	68,8 - 88,5
directeur des opérations de centre d'appels bilingue	63,7 - 82,7	71,5 - 94,5	80,8 - 106,2
formateur/formatrice du service à la clientèle bilingue	43,9 - 57,6	50,2 - 67,1	64,8 - 76,4
gestionnaire du service à la clientèle bilingue	78,5 - 106,5	90,7 - 112,4	103,8 - 125,1
planificateur de personnel bilingue	48,5 - 61,1	52,3 - 67,4	57,7 - 76,3
répartiteur/répartitrice téléphonique bilingue	40,6 - 51,9	46,2 - 59,7	52,5 - 67,8
représentant du service à la clientèle bilingue	40,5 - 45,8	42,4 - 51,6	44,9 - 62,8
représentant(e) bilingue de la gestion des commandes	43,5 - 48,9	51,2 - 55,3	53,3 - 59,7
représentant-e aux ventes internes bilingue	50,1 - 63,2	55,1 - 71,0	61,5 - 80,0
représentant-e du soutien technique - niveau 1 bilingue	49,1 - 65,2	56,2 - 67,3	0,0 - 0,0
responsable de la collecte de fonds	49,1 - 62,6	56,5 - 71,7	63,3 - 78,3
superviseur-e du service à la clientèle bilingue	59,1 - 78,0	66,8 - 89,9	76,2 - 102,4
superviseur-e ventes internes bilingue	70,7 - 95,1	80,4 - 110,1	92,0 - 124,8

finance et comptabilité

	1 an	3 ans	5 ans	10 ans
analyste - budget et performance financières	78,2 - 95,0	85,5 - 105,4	92,6 - 114,3	108,4 - 131,1
analyste financier	79,6 - 84,5	84,7 - 102,3	92,4 - 110,2	104,5 - 126,7
auditeur/auditrice externe	53,8 - 62,5	62,0 - 79,7	92,0 - 101,3	108,2 - 134,3
commis à la facturation	45,9 - 52,4	51,3 - 56,8	55,7 - 59,0	57,9 - 67,7
commis à la paie	51,3 - 54,6	54,6 - 62,2	62,2 - 66,6	65,5 - 69,9
commis aux comptes à payer	44,8 - 49,4	48,0 - 56,9	56,8 - 62,2	61,2 - 71,3
commis aux comptes recevables	45,9 - 50,6	48,2 - 56,5	57,7 - 67,0	61,2 - 71,7
commis comptable	44,8 - 49,1	47,0 - 52,4	49,1 - 56,8	54,6 - 63,3
comptable	67,0 - 77,6	73,1 - 87,9	78,7 - 92,9	84,6 - 95,2
comptable de coûts de revient	70,9 - 84,0	76,1 - 90,3	81,2 - 96,5	94,0 - 110,5
comptables de propriétés	69,3 - 78,7	77,6 - 87,0	85,8 - 96,4	- - -
contrôleur-e	80,7 - 105,6	96,3 - 129,3	113,3 - 137,6	125,4 - 174,1
contrôleur-e adjoint	95,7 - 136,2	115,4 - 147,9	124,4 - 159,3	145,1 - 185,7
directeur/directrice - budget et performance financières	131,1 - 174,1	169,0 - 225,1	208,1 - 277,4	- - -
directeur/directrice aux comptes payables	76,4 - 83,0	80,8 - 86,8	83,4 - 98,3	102,6 - 122,3
directeur/directrice aux comptes recevables	70,5 - 77,6	75,2 - 84,6	83,0 - 92,9	87,0 - 103,4
directeur/directrice de la comptabilité	93,5 - 114,1	100,7 - 123,0	107,8 - 131,6	123,6 - 150,8
directeur/directrice de la fiscalité	98,8 - 122,1	106,1 - 131,3	113,6 - 140,2	131,0 - 161,6
directeur/directrice de la vérification interne	104,5 - 129,1	112,5 - 139,0	120,3 - 148,6	138,4 - 170,5
directeur/directrice de l'information financière	99,0 - 120,0	106,3 - 128,5	113,4 - 136,7	129,8 - 156,2
directeur/directrice des finances	127,0 - 168,6	166,0 - 220,9	204,0 - 271,8	- - -
directeur/directrice du service de crédit et de recouvrement	93,9 - 111,4	109,2 - 124,5	120,1 - 128,9	123,4 - 149,6
directeur/directrice du service de la paie	89,5 - 98,8	93,9 - 100,5	98,3 - 115,8	114,7 - 134,3
fiscaliste	51,7 - 62,2	57,2 - 68,8	62,5 - 75,1	73,3 - 88,1
spécialiste de la facturation	45,9 - 52,4	51,3 - 56,8	55,7 - 60,1	59,0 - 67,7
spécialiste du crédit et du recouvrement	45,9 - 53,0	54,0 - 60,0	58,7 - 69,3	65,8 - 76,4

superviseur-e de la comptabilité	73,2 - 85,4	75,6 - 91,9	80,8 - 100,5	92,5 - 112,7
technicien-ne au service de la paie	61,2 - 66,8	65,5 - 75,3	73,2 - 85,8	82,3 - 94,0
technicien-ne comptable	55,3 - 67,5	59,0 - 69,9	63,3 - 75,3	70,5 - 85,2
teneur/teneuse de livres	47,0 - 51,3	50,2 - 59,0	57,9 - 62,2	61,2 - 68,8
vérificateur/vérificatrice interne	65,5 - 78,7	72,4 - 87,1	79,1 - 95,0	92,7 - 111,6
haute direction (revenue de l'entreprise)		10 M\$	100 M\$	1000 M\$
chef/cheffe de la direction financière		148,1 - 268,0	222,3 - 403,9	317,9 - 576,8
vice-président des finances		132,6 - 187,8	149,2 - 269,9	211,7 - 384,5
vice-président-e de l'audit interne		127,9 - 171,8	162,4 - 218,6	199,2 - 268,7

gestion industrielle

	junior	interm.	sénior
chef d'équipe mécanicien	66,5 - 74,8	68,2 - 76,4	70,3 - 81,2
directeur de la chaîne d'approvisionnement	109,0 - 142,0	144,0 - 187,0	173,0 - 226,0
Directeur de la Planification	117,1 - 152,1	146,0 - 189,5	180,5 - 234,3
directeur/directrice d'entrepôt	75,8 - 84,4	80,1 - 96,6	89,2 - 108,5
directeur/directrice d'usine	99,5 - 138,6	119,5 - 167,8	142,2 - 195,2
directeur/directrice de fabrication	115,7 - 140,1	149,7 - 181,0	184,8 - 223,6
directeur/directrice de l'ingénierie	91,8 - 124,0	105,1 - 143,8	121,1 - 163,9
directeur/directrice de l'approvisionnement	104,2 - 137,6	139,0 - 182,6	168,7 - 221,8
directeur/directrice de projets	103,6 - 126,0	131,0 - 159,5	161,5 - 196,6
directeur/directrice des opérations	116,4 - 156,3	153,9 - 206,6	195,7 - 262,8
directeur-e qualité	93,2 - 126,5	118,5 - 159,4	145,1 - 195,3
gestionnaire d'atelier de soudure	78,0 - 103,9	88,5 - 120,4	101,7 - 137,9
gestionnaire d'atelier d'usinage	78,0 - 103,9	88,5 - 120,4	101,7 - 137,9
gestionnaire de la logistique	87,9 - 116,7	99,7 - 134,0	113,8 - 152,0
gestionnaire de l'approvisionnement	97,0 - 120,0	98,0 - 125,5	104,8 - 141,2

gestionnaire de maintenance/entretien	80,8 - 89,4	85,1 - 101,6	94,2 - 113,5
gestionnaire de production	78,0 - 103,9	88,5 - 120,4	101,7 - 137,9
gestionnaire des achats	101,2 - 133,7	114,6 - 152,9	130,0 - 172,0
gestionnaire des opérations	78,5 - 107,7	90,4 - 126,0	104,2 - 142,6
gestionnaire du contrôle d'inventaire	94,0 - 123,0	124,0 - 166,0	153,0 - 203,0
gestionnaire du contrôle/assurance de la qualité	84,4 - 110,2	93,4 - 124,1	104,8 - 139,0
superviseur d'atelier de soudure	68,1 - 75,6	72,6 - 81,0	78,6 - 98,2
superviseur de logistique	70,8 - 79,4	75,1 - 91,6	84,2 - 103,5
superviseur-e de l'entretien	75,8 - 84,4	80,1 - 96,6	89,2 - 108,5
superviseur-e de production	60,8 - 76,8	67,0 - 86,5	74,8 - 97,4
superviseur-e d'entrepôt	67,8 - 76,4	72,1 - 88,6	81,2 - 100,5
surveillant-e de chantier	79,4 - 102,9	86,7 - 114,8	96,2 - 128,7

ingénierie

construction	junior	interm.	sénior
acheteur/acheteuse	72,0 - 85,0	73,0 - 90,0	80,0 - 95,0
architecte	60,7 - 79,5	67,7 - 90,7	76,7 - 103,1
chargé de projets de construction	71,2 - 98,6	82,8 - 116,7	96,7 - 134,2
chargé-e de projet civil	79,4 - 106,4	89,7 - 122,3	102,2 - 138,4
concepteur/conceptrice mécanique	50,9 - 67,1	58,5 - 78,2	67,1 - 88,7
concepteur/ingénieur en génie électrique	73,3 - 96,8	82,6 - 111,4	94,3 - 127,2
contremaître	52,0 - 67,3	58,2 - 76,8	65,8 - 87,2
coordinateur de projet	36,5 - 49,8	41,9 - 58,3	48,5 - 67,0
coordonnateur/coordonnatrice BIM/VDC	62,7 - 82,2	70,0 - 93,7	79,2 - 106,5
coordonnateur/coordonnatrice de la construction	52,4 - 69,6	58,8 - 79,7	66,6 - 91,0
coordonnateur/coordonnatrice de projet de construction	88,2 - 113,8	96,0 - 126,0	106,2 - 140,2

dessinateur/dessinatrice	53,7 - 67,3	60,4 - 77,2	68,6 - 87,7
dessinateur/dessinatrice en architecture	52,8 - 68,5	61,4 - 81,4	72,0 - 96,3
dessinateur/dessinatrice en génie civil	54,2 - 67,7	60,7 - 77,3	68,7 - 87,9
dessinateur/dessinatrice en mécanique du bâtiment	49,0 - 62,8	55,1 - 71,6	62,0 - 80,3
directeur/directrice de l'ingénierie	91,8 - 124,0	105,1 - 143,8	121,1 - 163,9
directeur/directrice de la construction	105,8 - 139,6	142,6 - 187,2	178,2 - 234,1
directeur/directrice de la santé et sécurité	60,5 - 78,1	69,6 - 91,2	80,1 - 103,9
directeur/directrice de projets	103,6 - 126,0	131,0 - 159,5	161,5 - 196,6
directeur/directrice des opérations	116,4 - 156,3	153,9 - 206,6	195,7 - 262,8
estimateur/estimatrice	59,0 - 77,0	65,5 - 87,3	73,8 - 99,1
gestionnaire de la construction	81,8 - 107,6	89,8 - 120,5	100,3 - 135,5
gestionnaire de projets	73,6 - 102,0	85,8 - 120,7	100,0 - 138,3
gestionnaire des achats	101,2 - 133,7	114,6 - 152,9	130,0 - 172,0
gestionnaire des contrats	79,2 - 101,9	89,2 - 116,6	101,3 - 132,7
gestionnaire des opérations	78,5 - 107,7	90,4 - 126,0	104,2 - 142,6
gestionnaire immobilier	58,8 - 77,1	66,9 - 89,4	76,7 - 102,5
ingénieur-e civil	62,9 - 85,5	73,9 - 101,9	86,6 - 116,6
ingénieur-e de projet civil	73,0 - 100,7	84,5 - 118,8	98,5 - 137,3
ingénieur-e de projets	84,6 - 108,9	91,9 - 120,6	101,5 - 134,7
ingénieur-e électrique	63,4 - 88,9	77,8 - 110,6	94,6 - 129,7
ingénieur-e en contrôle de la qualité	67,4 - 90,0	77,2 - 105,0	89,0 - 119,4
ingénieur-e en environnement	61,5 - 82,3	70,9 - 97,0	82,4 - 111,9
ingénieur-e en estimation	70,9 - 95,0	81,6 - 111,4	94,6 - 128,3
ingénieur-e en mécanique du bâtiment	56,9 - 75,7	65,1 - 88,3	74,8 - 100,5
ingénieur-e en structure	68,5 - 91,4	78,4 - 106,7	90,6 - 122,3
ingénieur-e mécanique	60,8 - 86,3	75,9 - 108,7	93,2 - 127,8
inspecteur/inspectrice d'assurance/contrôle de la qualité	53,7 - 71,2	62,1 - 83,4	71,7 - 96,0

inspecteur/inspectrice de sante et securite	59,2 - 77,3	67,0 - 88,9	76,1 - 100,5
inspecteur/inspectrice en électricité	46,8 - 62,6	54,0 - 73,3	62,3 - 84,3
inspecteur/inspectrice en environnement	50,5 - 64,5	55,5 - 72,3	61,8 - 81,1
inspecteur/inspectrice qualité	39,3 - 49,8	43,4 - 56,0	48,6 - 63,4
planificateur/planificatrice/scheduler	39,0 - 49,8	44,3 - 57,2	50,2 - 64,5
rédacteur/rédactrice de spécifications	52,0 - 66,9	58,8 - 76,9	66,7 - 87,0
responsable des services techniques	90,1 - 120,4	103,2 - 139,8	119,1 - 160,0
spécialiste en santé et sécurité	68,3 - 90,2	78,4 - 105,6	90,7 - 120,6
superviseur-e de chantier mécanique	50,8 - 65,4	57,3 - 75,3	65,4 - 86,3
surintendant de chantier	84,8 - 111,5	93,1 - 124,8	104,0 - 139,9
technicien en architecture	66,6 - 88,6	76,9 - 104,4	89,4 - 119,4
technicien en télécommunication	57,1 - 74,1	64,3 - 85,4	73,3 - 98,0
technicien-ne en génie électrique	55,7 - 71,4	63,5 - 82,7	72,7 - 94,4
technicien-ne en génie mécanique	51,1 - 66,9	58,1 - 77,4	66,4 - 87,5
technologue en génie civil	44,1 - 59,8	52,7 - 71,9	61,9 - 82,1
fabrication			
acheteur maintenance	70,0 - 77,0	72,0 - 81,0	77,0 - 90,0
acheteur/acheteuse	73,0 - 83,0	75,0 - 96,0	85,0 - 119,0
analyste aux inventaires	70,0 - 80,0	73,0 - 83,0	80,0 - 95,0
analyste chaîne d'approvisionnement	70,0 - 80,0	72,0 - 85,0	77,0 - 115,2
concepteur électronique	55,4 - 70,1	63,1 - 81,2	72,2 - 92,5
concepteur/conceptrice électrique	70,8 - 94,4	80,9 - 110,2	93,5 - 126,7
concepteur/conceptrice mécanique	54,3 - 67,1	63,2 - 85,3	72,7 - 94,3
concepteur/ingénieur en automatisation	55,0 - 73,4	63,2 - 85,7	72,7 - 98,0
dessinateur/dessinatrice mécanique	52,9 - 61,4	58,3 - 77,8	67,1 - 87,6
gestionnaire de projets	73,6 - 102,0	85,8 - 120,7	100,0 - 138,3
Ingénieur,e robotique	71,2 - 94,0	80,3 - 108,1	91,4 - 122,1

ingénieur-e assurance qualité	60,4 - 79,7	68,2 - 91,7	77,5 - 103,5
ingénieur-e chimiste	68,4 - 100,1	87,4 - 117,3	107,6 - 130,2
ingénieur-e d'applications	79,5 - 105,8	91,9 - 114,1	101,7 - 125,3
ingénieur-e de projets	84,6 - 108,9	91,9 - 120,6	101,5 - 134,7
ingénieur-e d'essai en génie électrique	68,5 - 92,5	79,8 - 109,9	93,6 - 127,3
ingénieur-e d'usine	62,2 - 83,2	71,6 - 97,7	82,9 - 111,6
ingénieur-e électrique	70,2 - 88,9	85,3 - 115,0	97,2 - 131,2
ingénieur-e électronique	77,4 - 101,5	86,3 - 115,4	97,4 - 129,6
ingénieur-e en amélioration continue	69,4 - 87,2	79,2 - 103,8	94,0 - 122,1
ingénieur-e en automatisation	62,3 - 83,4	71,8 - 98,1	83,3 - 125,0
ingénieur-e en contrôle de la qualité	67,4 - 90,0	77,2 - 105,0	89,0 - 119,4
ingénieur-e en mécanique du bâtiment	56,9 - 75,7	65,1 - 88,3	74,8 - 100,5
ingénieur-e en procédés	60,8 - 81,3	69,9 - 95,5	81,1 - 109,1
ingénieur-e fiabilité/maintenance	67,6 - 88,5	78,0 - 104,1	90,6 - 119,4
ingénieur-e industriel	67,2 - 89,3	76,5 - 103,6	87,7 - 117,3
ingénieur-e mécanique	60,8 - 86,3	75,9 - 108,7	93,2 - 127,8
ingénieur-e qualité	54,1 - 72,2	63,2 - 85,5	73,6 - 97,6
inspecteur/inspectrice de sante et securite	59,2 - 77,3	67,0 - 88,9	76,1 - 100,5
planificateur maintenance	52,9 - 66,5	59,8 - 76,5	68,0 - 86,6
planificateur/planificatrice de la demande	77,0 - 95,0	85,0 - 100,0	90,0 - 115,0
planificateur/planificatrice de production	72,0 - 90,0	85,0 - 100,0	90,0 - 105,0
spécialiste en logistique	72,0 - 82,0	77,0 - 94,0	82,0 - 105,0
spécialiste en santé et sécurité	68,3 - 90,2	78,4 - 105,6	90,7 - 120,6
spécialiste excellence opérationnelle	72,1 - 94,5	80,4 - 107,2	90,5 - 120,4
technicien-ne assurance/contrôle de la qualité	53,7 - 71,2	62,1 - 83,4	71,7 - 96,0
technicien-ne électronique	54,4 - 70,5	60,9 - 80,4	68,9 - 91,1
technicien-ne en génie électrique	55,7 - 71,4	63,5 - 82,7	72,7 - 94,4

technicien-ne en génie mécanique	51,1 - 66,9	58,1 - 77,4	66,4 - 87,5
----------------------------------	-------------	-------------	-------------

marketing

haute direction (revenue de l'entreprise)	10 M\$	100 M\$	1000 M\$
vice président marketing & ventes	89,3 - 162,9	125,2 - 228,3	171,0 - 311,6
vice-président-e des communications	100,4 - 154,1	136,2 - 209,4	176,1 - 270,5
vice-président-e du marketing	100,5 - 183,3	140,8 - 256,9	191,9 - 349,7
marketing et communications	junior	interm.	sénior
assistant-e chef de produit(s) ou de marque(s)	63,2 - 85,6	73,9 - 101,5	86,2 - 116,7
chargé de projets, marketing	44,5 - 59,1	50,9 - 68,8	58,5 - 78,4
chef de produit(s) ou de marque(s)	87,3 - 113,0	97,3 - 128,2	109,6 - 144,2
conseiller des communications	54,3 - 74,5	64,8 - 89,8	76,5 - 102,8
coordonnateur/coordonnatrice marketing	56,2 - 74,1	63,4 - 85,3	72,3 - 97,1
directeur/directrice des communications	71,0 - 93,5	79,8 - 107,2	90,6 - 121,1
directeur/directrice marketing	98,8 - 133,9	115,6 - 158,9	134,9 - 181,9
graphiste	49,4 - 65,2	56,9 - 76,1	65,3 - 86,4
spécialiste de contenu	52,7 - 69,5	60,6 - 81,7	70,3 - 93,6
spécialiste évènementiel	43,6 - 59,7	52,0 - 71,9	61,4 - 82,7
spécialiste marketing	48,6 - 64,7	55,7 - 75,3	63,9 - 85,7
marketing numérique			
analyste marketing web	57,8 - 75,0	65,0 - 86,1	73,8 - 97,6
directeur/directrice marketing numérique	68,7 - 90,6	77,4 - 104,2	88,3 - 119,2
directeur-e e-commerce	109,0 - 135,8	138,4 - 172,6	175,5 - 218,8
gestionnaire de contenu marketing	58,8 - 78,0	66,9 - 90,6	76,8 - 103,7
gestionnaire des médias sociaux	59,7 - 82,9	72,3 - 100,8	85,8 - 117,4
gestionnaire e-commerce	78,8 - 103,5	88,1 - 118,2	100,0 - 134,9

spécialiste marketing numérique	48,2 - 63,9	55,9 - 75,5	65,0 - 86,4
---------------------------------	-------------	-------------	-------------

métiers spécialisés

	junior	interm.	sénior
assembleur/assembleuse mécanique	42,0 - 47,0	46,0 - 55,0	52,0 - 62,0
constructeur/constructrice de machines	41,0 - 52,0	47,0 - 60,0	54,0 - 69,0
électricien·ne d'entretien	52,0 - 67,0	58,0 - 77,0	65,0 - 87,0
électromécanicien·ne	52,0 - 70,0	62,0 - 82,0	71,0 - 90,0
machiniste contrôle numérique	46,0 - 53,0	50,0 - 60,0	52,0 - 68,0
machiniste conventionnel	52,0 - 54,0	55,0 - 64,0	60,0 - 73,0
mécanicien de poids lourd	52,0 - 60,0	55,0 - 70,0	60,0 - 80,0
mécanicien·ne d'entretien	51,0 - 55,0	50,0 - 64,0	57,0 - 73,0
mécanicien·ne d'équipement lourd	50,0 - 64,0	56,0 - 75,0	63,0 - 85,0
mécanicien·ne industriel	52,0 - 67,0	58,0 - 76,0	65,0 - 85,0
mécaniciens de petits moteurs	41,0 - 46,0	48,0 - 55,0	52,0 - 63,0
ouilleur/outilleuse/ajusteur/ajusteuse	52,0 - 68,0	59,0 - 79,0	67,0 - 89,0
programmeur/programmeuse CNC	54,0 - 71,0	61,0 - 83,0	70,0 - 95,0
soudeur/soudeuse	48,0 - 56,0	50,0 - 61,0	53,0 - 70,0
soudeur-assembleur	48,0 - 52,0	43,0 - 56,0	56,0 - 61,0
technicien·ne de service	52,0 - 70,0	62,0 - 83,0	70,0 - 90,0
technicien·ne en automatisation	52,0 - 66,0	55,0 - 74,0	64,0 - 84,0

ressources humaines

haute direction (revenue de l'entreprise)	10 M\$	100 M\$	1000 M\$
directeur/directrice de la diversité et de l'inclusion	85,3 - 118,5	107,6 - 149,8	134,6 - 187,6
directeur/directrice de la rémunération globale	109,9 - 143,1	142,6 - 185,1	175,6 - 228,1
directeur/directrice de l'acquisition de talents	91,7 - 127,5	116,4 - 160,5	142,5 - 196,3

directeur/directrice des ressources humaines	96,0 - 133,4	122,8 - 169,2	152,7 - 210,5
directeur/directrice développement des compétences	98,5 - 122,8	123,5 - 152,9	157,2 - 194,9
directeur/directrice, opérations RH	87,5 - 126,3	114,3 - 163,3	143,5 - 204,8
directeur/directrice, santé et sécurité	92,8 - 111,8	121,2 - 144,9	145,2 - 173,6
vice-président-e des ressources humaines / CHRO	115,6 - 195,3	147,0 - 248,0	183,1 - 308,9
ressources humaines	junior	interm.	sénior
adjoint,e aux ressources humaines	40,6 - 51,9	46,1 - 58,6	51,1 - 63,5
administrateur/administratrice des avantages sociaux	55,3 - 70,7	61,8 - 80,7	70,0 - 91,7
analyste rémunération	56,2 - 74,4	64,9 - 87,3	75,0 - 99,7
analyste SIRH	66,1 - 87,1	75,7 - 101,8	87,2 - 116,2
conseiller/conseillère en acquisition de talents	57,2 - 74,5	70,0 - 84,5	83,0 - 95,7
conseiller/conseillère en relations de travail	60,7 - 80,8	69,3 - 94,1	79,8 - 107,6
conseiller/conseillère en ressources humaines	57,9 - 73,7	63,2 - 82,4	70,5 - 93,5
conseiller/conseillère en santé et sécurité	60,5 - 78,1	69,6 - 91,2	80,1 - 103,9
coordonnateur / coordonnatrice, diversité et inclusion	41,8 - 53,9	48,1 - 61,4	53,5 - 66,3
coordonnateur/coordonnatrice au recrutement	38,1 - 50,4	44,6 - 59,0	51,3 - 66,6
coordonnateur/coordonnatrice des ressources humaines	47,0 - 60,0	53,0 - 67,0	59,0 - 73,0
directeur/directrice de la santé et sécurité	80,1 - 104,3	89,8 - 119,1	101,9 - 134,6
gestionnaire des avantages sociaux et de la rémunération	95,9 - 125,3	106,6 - 141,6	120,2 - 160,2
gestionnaire des relations de travail	95,1 - 129,5	112,2 - 153,8	131,6 - 178,0
gestionnaire des ressources humaines	90,0 - 121,3	104,4 - 142,3	121,4 - 163,1
partenaire d'affaires ressources humaines	62,1 - 81,4	69,5 - 93,0	78,7 - 105,6

santé

	junior	interm.	sénior
agent à la prise de rendez-vous	35,0 - 40,6	36,2 - 46,6	40,9 - 52,5
analyste aux dossiers médicaux	45,2 - 59,5	50,2 - 67,4	56,4 - 76,2

assistant administratif médicale	37,0 - 41,9	37,1 - 47,0	41,1 - 51,8
assistant technique en pharmacie	37,0 - 43,0	42,0 - 48,0	47,0 - 52,0
chef d'équipe / superviseur infirmière	75,6 - 97,2	86,3 - 111,8	97,8 - 125,3
commis à la facturation médicale	40,0 - 47,1	42,1 - 54,6	47,9 - 61,3
commis aux dossiers médicaux	38,0 - 45,1	40,6 - 51,6	45,9 - 55,8
conseiller en invalidité	75,0 - 80,0	80,0 - 85,0	85,0 - 90,0
conseiller gestion lésion professionnelle	45,0 - 55,0	55,0 - 65,0	65,0 - 85,0
coordonnateur/coordonnatrice médical / de cliniques	52,0 - 58,0	55,0 - 67,0	62,0 - 85,0
gestionnaire clinique santé	77,0 - 99,6	84,0 - 110,8	93,1 - 123,8
gestionnaire de clinique dentaire	51,7 - 66,8	56,8 - 74,7	63,1 - 83,6
gestionnaire de dossiers d'invalidité	65,0 - 75,0	75,0 - 80,0	80,0 - 85,0
gestionnaire en soins infirmiers	94,4 - 123,0	102,6 - 136,3	114,1 - 154,7
infirmier/infirmière	66,2 - 82,6	72,5 - 92,2	80,5 - 103,0
infirmier/infirmière auxiliaire	50,0 - 55,0	52,0 - 62,0	60,0 - 70,0
réceptionniste médicale	40,0 - 42,7	40,0 - 49,6	43,9 - 52,8
représentants des services aux patients (unilingues ou bilingues)	36,0 - 40,8	37,7 - 47,0	42,8 - 53,4
secrétaire dentaire	40,0 - 45,0	45,0 - 50,0	50,0 - 55,0
secrétaire médical(e)	40,0 - 50,0	48,0 - 55,0	52,0 - 65,0
spécialiste du remboursement des frais médicaux	42,0 - 50,1	43,8 - 58,8	50,6 - 66,3

soutien d'affaires et opérations

professionnels des services administratifs	junior	interm.	sénior
adjoint à la répartition	52,1 - 65,9	58,6 - 75,1	65,9 - 84,5
adjoint chargé de projets	45,3 - 60,1	49,9 - 67,6	55,9 - 76,9
adjoint-e à la direction	54,2 - 74,3	63,4 - 87,9	73,7 - 100,4
adjoint-e administratif	38,5 - 49,0	42,1 - 54,6	46,8 - 61,6

adjoint-e aux achats	38,3 - 49,8	44,5 - 57,6	50,4 - 63,7
adjoint-e aux ventes	41,1 - 51,4	45,4 - 58,4	51,5 - 67,9
adjoint-e juridique	46,6 - 63,8	55,5 - 76,4	64,9 - 86,7
adjoint-e marketing	41,0 - 51,2	45,2 - 58,1	51,3 - 67,4
administrateur/administratrice de bail	51,5 - 67,1	59,4 - 78,4	68,2 - 89,9
administrateur/administratrice de propriété	40,7 - 53,1	45,6 - 60,9	52,0 - 70,6
administrateur/administratrice des ventes	43,1 - 57,6	49,7 - 67,4	57,4 - 77,0
commis à la facturation	37,3 - 47,8	42,5 - 54,4	47,5 - 59,2
commis à la saisie de données	35,0 - 44,1	39,6 - 50,1	44,4 - 53,7
commis à la saisie des commandes	31,7 - 38,5	35,2 - 44,8	39,7 - 47,9
commis à l'approvisionnement	35,5 - 45,1	40,0 - 51,0	44,6 - 56,1
commis à l'inventaire	36,9 - 46,4	41,8 - 53,3	47,3 - 59,8
commis administratif	37,3 - 46,4	41,5 - 51,8	45,7 - 56,2
commis au classement	34,7 - 45,2	41,0 - 52,1	46,0 - 55,1
commis au courrier	36,5 - 45,3	41,1 - 50,5	45,0 - 53,1
commis aux avantages sociaux	38,3 - 49,3	43,9 - 57,1	50,2 - 65,0
commis aux commandes	34,6 - 43,6	39,3 - 49,8	44,1 - 55,0
commis aux réclamations	38,0 - 47,9	43,2 - 55,0	48,9 - 62,0
commis de bureau	38,3 - 47,0	41,8 - 52,1	46,1 - 57,9
coordinateur de projet	36,5 - 49,8	41,9 - 58,3	48,5 - 67,0
coordonnateur/coordonnatrice à l'inventaire	45,2 - 57,6	50,4 - 65,3	56,7 - 74,0
coordonnateur/coordonnatrice administratif	43,0 - 53,4	48,4 - 60,5	54,3 - 65,0
coordonnateur/coordonnatrice aux achats	52,2 - 68,0	58,9 - 78,3	67,2 - 89,8
coordonnateur/coordonnatrice de la logistique	46,5 - 61,3	54,2 - 71,8	62,5 - 81,8
coordonnateur/coordonnatrice de services	37,1 - 47,9	41,5 - 54,7	47,0 - 62,4
coordonnateur/coordonnatrice des pièces	32,7 - 44,0	37,0 - 50,5	41,7 - 56,5
coordonnateur/coordonnatrice des relations avec les donateurs	50,5 - 66,2	58,5 - 78,2	68,2 - 90,8

coordonnateur/coordonnatrice des ventes	49,5 - 60,8	53,4 - 67,3	59,0 - 76,5
coordonnateur/coordonnatrice du crédit-bail	47,6 - 62,1	55,0 - 72,4	63,0 - 82,5
coordonnateur/coordonnatrice RH	47,0 - 60,0	53,0 - 67,0	59,0 - 73,0
directeur/directrice administratif	64,0 - 82,2	69,6 - 91,5	77,0 - 102,4
gestionnaire de bureau	53,3 - 68,9	58,6 - 77,2	65,2 - 86,3
gestionnaire de propriété	64,3 - 85,0	72,7 - 98,5	83,4 - 113,4
gestionnaire des contrats	101,9 - 128,9	114,1 - 146,6	129,2 - 166,6
réceptionniste	33,7 - 41,9	37,1 - 47,4	41,7 - 54,3
spécialiste des services documentaires	32,4 - 41,2	37,3 - 47,3	41,9 - 49,5
spécialiste en documentation	39,0 - 51,3	46,8 - 59,6	52,7 - 63,3
soutien à la logistique et au transport			
administrateur/administratrice d'expédition	41,2 - 52,4	47,3 - 60,5	53,8 - 67,9
agent-e check-in des conducteurs	37,5 - 41,6	43,7 - 49,9	49,9 - 55,5
agent-e principal des douanes	55,7 - 62,1	60,5 - 70,5	72,8 - 105,5
Chargée de comptes	49,4 - 66,5	56,5 - 77,4	65,0 - 88,4
commis à la documentation	33,2 - 42,3	38,3 - 48,6	43,0 - 51,8
commis à la facturation	36,7 - 46,9	41,7 - 53,7	47,0 - 59,7
commis à l'import/export	38,5 - 49,7	44,3 - 57,0	49,9 - 62,6
commis aux douanes	41,6 - 47,8	50,2 - 55,5	53,4 - 59,7
commis EM&D	34,4 - 42,4	38,6 - 48,5	43,6 - 55,0
coordinateur de l'inventaire des transports	41,6 - 51,8	50,0 - 57,1	55,0 - 65,0
Coordonnateur logistique et transport	46,5 - 61,3	54,2 - 71,8	62,5 - 81,8
coordonnateur/coordonnatrice de la chaîne d'approvisionnement	40,7 - 52,7	45,6 - 60,2	51,8 - 68,8
coordonnateur/coordonnatrice de la conformité en matière de sécurité	59,1 - 77,5	67,3 - 89,7	76,9 - 101,5
coordonnateur/coordonnatrice des opérations	43,3 - 55,8	49,3 - 64,3	56,1 - 72,7
coordonnateur/coordonnatrice import/export	54,8 - 70,6	60,9 - 80,0	68,5 - 90,5
Gestionnaire de comptes	51,3 - 69,2	60,1 - 82,8	70,6 - 95,9

gestionnaire de conducteurs	48,9 - 55,2	55,5 - 62,2	60,5 - 85,5
Relations Transporteur	45,3 - 57,3	51,6 - 65,7	58,3 - 73,4
répartiteur	40,6 - 51,9	46,2 - 59,7	52,5 - 67,8
spécialiste de la tarification	51,5 - 64,7	57,2 - 73,3	64,3 - 82,7

soutien industriel

	junior	interm.	sénior
aide-opérateur/opératrice de machine	18,2 - 21,5	19,7 - 24,8	22,3 - 27,6
assembleur/assembleuse	17,2 - 20,6	19,3 - 23,7	20,9 - 26,9
assembleur/assembleuse de composants électroniques	18,1 - 22,7	19,7 - 25,0	21,6 - 27,5
cariste/conducteur de chariot élévateur	19,3 - 21,8	19,6 - 25,3	22,2 - 28,2
chauffeur/chauffeuse de livraison/transport	17,9 - 21,5	18,9 - 24,6	21,3 - 27,6
commis à l'emballage	16,5 - 21,0	18,4 - 23,8	20,7 - 27,0
commis à l'expédition et à la réception	18,9 - 21,6	19,6 - 24,8	22,3 - 28,2
commis à l'inventaire	18,2 - 22,3	20,1 - 25,6	22,8 - 28,8
commis aux pièces	17,8 - 20,1	18,3 - 23,0	19,5 - 25,8
commis d'entrepôt	17,5 - 22,8	21,0 - 26,3	23,5 - 27,8
concierge/gardien	16,3 - 18,1	16,8 - 21,1	18,7 - 22,4
expéditeur/réceptionnaire	17,8 - 21,9	19,5 - 24,4	21,6 - 27,2
journalier/journalière de production	17,3 - 19,7	18,7 - 24,3	21,7 - 26,6
manutentionnaire de matériaux	18,5 - 22,0	19,7 - 25,6	22,5 - 27,6
opérateur/opératrice de machine	19,2 - 23,5	20,4 - 27,2	23,4 - 31,0
opérateur/opératrice de presse	21,3 - 24,5	23,2 - 28,2	24,2 - 31,6
peintre industriel	18,8 - 22,3	19,7 - 25,3	22,1 - 28,4
préparateur/préparatrice de commandes	17,9 - 18,6	18,1 - 20,8	18,3 - 22,8
préposé à la fabrication	17,4 - 21,8	19,7 - 24,8	22,3 - 28,1
travaux généraux légers	16,7 - 19,4	17,8 - 23,0	20,4 - 24,7

travaux généraux lourds	18,5 - 22,5	20,4 - 26,1	23,2 - 28,1
-------------------------	-------------	-------------	-------------

ventes

haute direction (revenue de l'entreprise)	10 M\$	100 M\$	1000 M\$
vice-président-e des ventes	132,1 - 170,8	163,7 - 211,6	202,1 - 261,2
ventes corporatives	junior	interm.	sénior
directeur/directrice de compte – équipements informatique	52,4 - 65,8	57,1 - 73,1	63,2 - 82,0
directeur/directrice de compte - logiciel	58,5 - 73,0	63,2 - 80,6	69,6 - 90,4
directeur/directrice des ventes de district	82,5 - 107,4	94,4 - 125,2	109,0 - 144,2
gestionnaire / directeur des ventes	64,6 - 86,9	73,5 - 100,6	84,1 - 113,8
représentant-e des ventes, gestionnaire de compte - biens de consommation	51,6 - 65,3	57,0 - 73,5	63,7 - 82,5
représentant-e des ventes, gestionnaire de compte - services professionnels	48,6 - 60,5	52,5 - 66,7	57,7 - 74,9
représentant-e des ventes, gestionnaire de compte - télécommunications	56,8 - 71,3	61,9 - 79,2	68,4 - 88,4
responsable des grands comptes - biens de consommation	74,7 - 96,2	84,2 - 110,7	96,0 - 126,6
ventes industrielles			
aviseur technique	55,0 - 60,0	65,0 - 80,0	85,0 - 90,0
commis aux pièces technique	50,0 - 55,0	57,0 - 60,0	60,0 - 62,0
directeur succursale-distribution	60,0 - 69,0	70,0 - 75,0	76,0 - 85,0
gestionnaire de territoire - vente au détails	51,7 - 64,4	55,8 - 71,2	61,6 - 80,5
ingénieur-e aux ventes - distribution	72,3 - 94,9	79,6 - 106,5	88,7 - 119,1
ingénieur-e aux ventes - manufacturier	62,3 - 83,4	70,6 - 96,1	80,4 - 108,5
représentant des ventes internes - distribution	50,0 - 57,0	58,0 - 65,0	66,0 - 75,0
représentant-e des ventes internes en manufacturier	50,1 - 63,2	55,1 - 71,0	61,5 - 80,0
représentant-e des ventes techniques - manufacturier	60,0 - 68,0	70,0 - 93,0	95,0 - 115,0
représentant-e des ventes, gestionnaire de compte - distribution	50,0 - 57,0	56,0 - 66,0	67,0 - 80,0
représentant-e des ventes, gestionnaire de compte - manufacturier	60,0 - 65,0	65,0 - 80,0	85,0 - 90,0

laval

expérience client

	junior	interm.	sénior
agent-e d'assistance voyage bilingue	41,6 - 51,8	45,8 - 58,6	60,0 - 70,0
agent-e de clavardage bilingue	44,2 - 57,5	50,2 - 65,1	56,4 - 69,0
agent-e de prise de commande bilingue	41,5 - 45,9	45,2 - 54,3	55,3 - 59,7
agent-e de rétention de la clientèle bilingue	44,2 - 53,0	47,0 - 57,0	49,0 - 63,8
agent-e de sondage bilingue	39,0 - 43,9	40,0 - 51,6	45,6 - 56,6
agent-e de télémarketing bilingue	38,7 - 43,5	41,0 - 49,7	46,9 - 57,7
agent-e junior de collection bilingue	39,0 - 46,7	43,0 - 53,7	46,5 - 55,0
chef d'équipe service à la clientèle bilingue	49,7 - 53,7	54,1 - 60,4	60,0 - 70,0
conseiller en assurances bilingue	58,5 - 70,0	63,8 - 73,0	65,0 - 80,0
directeur des opérations de centre d'appels bilingue	80,0 - 91,0	90,0 - 100,0	100,0 - 120,0
formateur/formatrice du service à la clientèle bilingue	50,0 - 58,9	55,0 - 65,0	61,3 - 73,0
gestionnaire du service à la clientèle bilingue	70,2 - 85,0	85,0 - 92,0	95,0 - 128,4
planificateur de personnel bilingue	55,0 - 63,1	60,0 - 69,7	59,6 - 73,0
répartiteur/répartitrice téléphonique bilingue	41,2 - 52,8	46,9 - 55,0	53,4 - 65,7
représentant du service à la clientèle bilingue	45,0 - 50,0	51,4 - 56,6	57,4 - 62,7
représentant(e) bilingue de la gestion des commandes	45,9 - 52,2	49,2 - 57,4	56,5 - 61,4
représentant-e aux ventes internes bilingue	52,0 - 64,4	56,0 - 72,4	62,6 - 81,7
représentant-e du soutien technique - niveau 1 bilingue	50,0 - 56,0	52,0 - 69,0	0,0 - 0,0
responsable de la collecte de fonds	39,0 - 42,0	40,0 - 44,0	43,0 - 48,0
superviseur-e du service à la clientèle bilingue	68,0 - 78,0	80,0 - 91,5	85,0 - 104,3
superviseur-e ventes internes bilingue	80,0 - 97,5	82,5 - 108,0	94,4 - 115,0

finance et comptabilité

	1 an	3 ans	5 ans	10 ans
analyste - budget et performance financières	75,2 - 84,2	80,4 - 101,2	89,5 - 112,5	106,3 - 129,6
analyste financier	79,6 - 84,5	84,7 - 102,3	92,4 - 110,2	104,5 - 126,7
auditeur/auditrice externe	54,3 - 62,5	62,0 - 79,7	92,0 - 101,3	108,2 - 134,3
commis à la paie	51,8 - 57,7	54,6 - 62,2	61,2 - 69,3	68,1 - 72,3
commis aux comptes à payer	44,8 - 50,2	49,1 - 56,8	56,8 - 61,7	61,2 - 68,8
commis aux comptes recevables	46,4 - 49,7	49,1 - 53,5	53,5 - 62,2	62,2 - 71,0
commis comptable	44,7 - 51,9	50,6 - 61,2	60,0 - 69,3	68,1 - 75,2
comptable	72,9 - 87,8	78,2 - 94,2	83,4 - 100,5	94,6 - 113,9
comptable de coûts de revient	69,5 - 83,6	75,1 - 90,5	80,7 - 97,2	93,3 - 112,4
comptables de propriétés	69,3 - 78,7	77,6 - 88,2	88,2 - 97,6	- - -
contrôleur-e	82,4 - 109,7	98,6 - 132,2	115,0 - 139,5	127,4 - 176,7
contrôleur-e adjoint	98,2 - 105,5	105,4 - 115,0	113,7 - 129,3	124,5 - 145,6
directeur/directrice - budget et performance financières	149,3 - 203,0	197,4 - 258,7	240,3 - 314,7	- - -
directeur/directrice aux comptes payables	76,4 - 83,0	80,8 - 86,3	83,0 - 98,3	102,6 - 122,3
directeur/directrice aux comptes recevables	76,4 - 83,0	80,8 - 86,3	83,4 - 92,9	94,3 - 116,8
directeur/directrice de la comptabilité	93,9 - 113,6	98,3 - 121,2	105,9 - 129,9	122,3 - 149,6
directeur/directrice de la fiscalité	117,5 - 144,9	126,3 - 155,4	135,0 - 165,5	155,1 - 189,1
directeur/directrice de la vérification interne	124,3 - 152,9	133,7 - 164,0	142,8 - 174,8	163,4 - 199,1
directeur/directrice de l'information financière	94,0 - 115,0	101,3 - 123,5	108,4 - 131,7	124,8 - 151,2
directeur/directrice des finances	150,6 - 197,0	193,9 - 254,2	235,9 - 308,7	- - -
directeur/directrice du service de crédit et de recouvrement	90,6 - 98,3	98,3 - 122,3	120,1 - 128,9	123,4 - 147,4
directeur/directrice du service de la paie	87,4 - 96,1	93,9 - 100,5	98,3 - 115,8	114,7 - 134,3
fiscaliste	55,3 - 66,5	61,2 - 73,6	66,7 - 80,4	78,4 - 94,5
spécialiste du crédit et du recouvrement	49,1 - 56,8	51,3 - 62,2	57,9 - 66,6	66,6 - 75,3
technicien-ne au service de la paie	59,0 - 68,8	67,7 - 76,4	75,3 - 87,4	86,3 - 96,4
technicien-ne comptable	54,7 - 67,0	59,0 - 69,9	63,3 - 74,3	66,6 - 83,0

teneur/teneuse de livres	45,9 - 53,5	52,4 - 59,0	57,9 - 64,4	63,3 - 69,9
vérificateur/vérificatrice interne	77,7 - 85,0	87,9 - 100,8	95,1 - 109,9	105,1 - 123,3
haute direction (revenue de l'entreprise)		10 M\$	100 M\$	1000 M\$
chef/cheffe de la direction financière		174,1 - 304,4	255,5 - 447,0	357,2 - 624,0
vice-président des finances		157,0 - 219,5	180,0 - 313,0	249,7 - 434,2

gestion industrielle

	junior	interm.	sénior
chef d'équipe mécanicien	66,5 - 74,8	68,2 - 76,4	70,3 - 81,2
directeur de la chaîne d'approvisionnement	120,0 - 156,0	158,0 - 203,0	190,0 - 245,0
Directeur de la Planification	128,1 - 165,3	158,9 - 204,7	195,2 - 251,5
directeur/directrice d'entrepôt	75,8 - 84,4	80,1 - 96,6	89,2 - 108,5
directeur/directrice d'usine	109,8 - 152,3	131,8 - 183,2	156,1 - 212,2
directeur/directrice de fabrication	126,6 - 152,7	162,8 - 195,9	199,9 - 240,4
directeur/directrice de l'ingénierie	100,4 - 135,5	115,0 - 156,6	132,5 - 177,8
directeur/directrice de l'approvisionnement	115,0 - 151,2	152,7 - 198,8	184,1 - 240,0
directeur/directrice de projets	107,0 - 130,1	135,1 - 164,5	166,5 - 202,3
directeur/directrice des opérations	123,0 - 166,0	163,0 - 219,0	207,0 - 278,0
directeur-e qualité	102,8 - 139,3	130,7 - 174,3	159,2 - 212,2
gestionnaire d'atelier de soudure	78,0 - 103,9	88,5 - 120,4	101,7 - 137,9
gestionnaire d'atelier d'usinage	78,0 - 103,9	88,5 - 120,4	101,7 - 137,9
gestionnaire de la logistique	96,9 - 128,7	110,0 - 147,4	125,5 - 166,4
gestionnaire de l'approvisionnement	100,0 - 135,0	115,0 - 138,0	118,0 - 156,0
gestionnaire de maintenance/entretien	83,8 - 92,4	88,1 - 104,6	97,2 - 116,5
gestionnaire de production	78,0 - 103,9	88,5 - 120,4	101,7 - 137,9
gestionnaire des achats	111,7 - 147,1	126,4 - 167,4	143,2 - 187,6
gestionnaire des opérations	81,1 - 111,6	93,6 - 130,4	107,9 - 147,6

gestionnaire du contrôle d'inventaire	94,0 - 124,0	125,0 - 166,0	154,0 - 205,0
gestionnaire du contrôle/assurance de la qualité	93,0 - 121,7	103,1 - 136,8	115,7 - 152,7
superviseur d'atelier de soudure	68,1 - 75,6	72,6 - 81,0	78,6 - 98,2
superviseur de logistique	70,8 - 79,4	75,1 - 91,6	84,2 - 103,5
superviseur-e de l'entretien	78,8 - 87,4	83,1 - 99,6	92,2 - 111,5
superviseur-e de production	64,9 - 81,3	76,2 - 91,1	79,2 - 102,1
superviseur-e d'entrepôt	67,8 - 76,4	72,1 - 88,6	81,2 - 100,5
surveillant-e de chantier	82,4 - 105,9	89,7 - 117,8	99,2 - 131,7

ingénierie

construction	junior	interm.	sénior
acheteur/acheteuse	72,0 - 85,0	73,0 - 90,0	80,0 - 95,0
architecte	61,9 - 81,2	69,1 - 92,6	78,3 - 105,4
chargé de projets de construction	77,8 - 107,9	90,5 - 127,7	105,9 - 146,4
chargé-e de projet civil	81,0 - 108,5	91,5 - 124,8	104,3 - 141,3
concepteur/conceptrice mécanique	51,6 - 68,3	59,5 - 79,7	68,3 - 90,5
concepteur/ingénieur en génie électrique	74,7 - 98,7	84,2 - 113,6	96,2 - 129,8
contremaître	53,0 - 68,7	59,3 - 78,3	67,2 - 88,9
coordinateur de projet	37,4 - 51,3	43,1 - 60,2	50,0 - 69,2
coordonnateur/coordonnatrice BIM/VDC	64,0 - 83,9	71,4 - 95,7	80,9 - 108,8
coordonnateur/coordonnatrice de la construction	53,4 - 71,1	59,9 - 81,3	68,0 - 92,8
coordonnateur/coordonnatrice de projet de construction	96,4 - 124,5	105,0 - 137,7	116,2 - 152,8
dessinateur/dessinatrice	54,5 - 68,5	61,4 - 78,5	69,8 - 89,3
dessinateur/dessinatrice en architecture	53,6 - 69,7	62,4 - 82,9	73,3 - 98,0
dessinateur/dessinatrice en génie civil	55,0 - 68,9	61,7 - 78,7	69,9 - 89,5
dessinateur/dessinatrice en mécanique du bâtiment	49,8 - 64,0	56,0 - 72,9	63,1 - 81,7
directeur/directrice de l'ingénierie	100,4 - 135,5	115,0 - 156,6	132,5 - 177,8

directeur/directrice de la construction	115,8 - 152,1	155,3 - 202,3	192,9 - 251,3
directeur/directrice de la santé et sécurité	61,5 - 79,5	70,8 - 92,9	81,5 - 106,0
directeur/directrice de projets	107,0 - 130,1	135,1 - 164,5	166,5 - 202,3
directeur/directrice des opérations	120,6 - 161,6	159,2 - 213,1	202,0 - 270,4
estimateur/estimatrice	61,0 - 79,6	67,8 - 90,3	76,4 - 102,5
gestionnaire de la construction	89,5 - 117,8	98,3 - 131,7	109,8 - 147,8
gestionnaire de projets	76,2 - 105,4	88,7 - 124,6	103,3 - 142,7
gestionnaire des achats	111,7 - 147,1	126,4 - 167,4	143,2 - 187,6
gestionnaire des contrats	85,5 - 109,7	96,1 - 125,2	109,2 - 142,1
gestionnaire des opérations	81,1 - 111,6	93,6 - 130,4	107,9 - 147,6
gestionnaire immobilier	60,2 - 79,1	68,6 - 91,9	78,8 - 105,4
ingénieur-e civil	64,0 - 87,2	75,3 - 104,0	88,3 - 118,9
ingénieur-e de projet civil	75,5 - 104,0	87,4 - 122,6	101,8 - 141,6
ingénieur-e de projets	86,2 - 111,1	93,7 - 123,1	103,5 - 137,5
ingénieur-e électrique	64,6 - 90,7	79,3 - 112,8	96,5 - 132,4
ingénieur-e en contrôle de la qualité	68,6 - 91,8	78,7 - 107,2	90,8 - 121,8
ingénieur-e en environnement	62,5 - 84,0	72,2 - 99,0	84,1 - 114,2
ingénieur-e en estimation	72,2 - 96,9	83,1 - 113,7	96,5 - 130,9
ingénieur-e en mécanique du bâtiment	57,8 - 77,2	66,2 - 90,0	76,3 - 102,5
ingénieur-e en structure	69,7 - 93,2	79,9 - 108,9	92,4 - 124,8
ingénieur-e mécanique	61,9 - 88,0	77,3 - 111,0	95,1 - 130,4
inspecteur/inspectrice d'assurance/contrôle de la qualité	54,6 - 72,5	63,2 - 84,9	72,9 - 97,7
inspecteur/inspectrice de sante et securite	60,1 - 78,7	68,1 - 90,6	77,4 - 102,4
inspecteur/inspectrice en électricité	47,5 - 63,8	54,9 - 74,7	63,4 - 85,9
inspecteur/inspectrice en environnement	51,4 - 65,9	56,6 - 73,8	63,1 - 82,9
inspecteur/inspectrice qualité	39,6 - 50,3	43,8 - 56,7	49,1 - 64,2
planificateur/planificatrice/scheduler	39,9 - 51,2	45,5 - 58,9	51,7 - 66,5

rédacteur/rédactrice de spécifications	53,1 - 68,5	60,1 - 78,8	68,3 - 89,2
responsable des services techniques	98,6 - 131,7	113,0 - 152,4	130,3 - 173,6
spécialiste en santé et sécurité	69,6 - 92,0	79,9 - 107,7	92,5 - 123,1
superviseur-e de chantier mécanique	51,7 - 66,7	58,5 - 76,8	66,7 - 88,1
surintendant de chantier	92,7 - 122,0	101,9 - 136,4	113,8 - 152,5
technicien en architecture	83,5 - 111,1	96,4 - 130,3	112,0 - 147,9
technicien en télécommunication	62,5 - 81,1	70,4 - 93,5	80,2 - 107,4
technicien-ne en génie électrique	56,6 - 72,6	64,6 - 84,2	74,0 - 96,1
technicien-ne en génie mécanique	51,9 - 68,1	59,1 - 78,8	67,5 - 89,1
technologue en génie civil	44,7 - 60,8	53,5 - 73,2	63,0 - 83,5
fabrication			
acheteur maintenance	70,0 - 77,0	72,0 - 81,0	77,0 - 90,0
acheteur/acheteuse	73,0 - 88,0	75,0 - 99,0	87,0 - 119,0
analyste aux inventaires	70,0 - 83,0	73,0 - 83,0	80,0 - 95,0
analyste chaîne d'approvisionnement	70,0 - 80,0	72,0 - 85,0	77,0 - 115,2
concepteur électronique	56,2 - 71,3	64,2 - 82,6	73,5 - 94,2
concepteur/conceptrice électrique	72,1 - 96,3	82,5 - 112,4	95,4 - 129,3
concepteur/conceptrice mécanique	54,6 - 68,3	59,5 - 79,7	75,0 - 90,5
dessinateur/dessinatrice mécanique	51,7 - 62,5	59,3 - 69,2	68,2 - 92,9
gestionnaire de projets	76,2 - 96,5	88,7 - 114,6	103,3 - 122,7
Ingénieur,e robotique	72,5 - 95,9	81,8 - 110,3	93,2 - 124,6
ingénieur-e assurance qualité	61,4 - 81,3	69,4 - 93,5	79,0 - 105,6
ingénieur-e chimiste	69,7 - 87,0	89,1 - 119,9	109,8 - 130,3
ingénieur-e d'applications	82,0 - 93,3	91,9 - 115,8	116,9 - 128,2
ingénieur-e de projets	86,2 - 111,1	93,7 - 123,1	103,5 - 137,5
ingénieur-e d'essai en génie électrique	69,8 - 94,4	81,3 - 112,2	95,4 - 129,9
ingénieur-e d'usine	63,3 - 84,9	72,9 - 99,7	84,5 - 113,9

ingénieur-e électrique	64,6 - 90,7	79,3 - 112,8	96,5 - 132,4
ingénieur-e électronique	78,8 - 103,5	88,1 - 117,7	99,4 - 132,2
ingénieur-e en amélioration continue	71,6 - 110,5	102,3 - 126,4	115,4 - 142,2
ingénieur-e en automatisation	63,3 - 85,0	73,1 - 100,1	85,0 - 115,1
ingénieur-e en contrôle de la qualité	68,6 - 91,8	78,7 - 107,2	90,8 - 117,8
ingénieur-e en procédés	61,8 - 82,9	71,2 - 97,4	82,6 - 111,3
ingénieur-e fiabilité/maintenance	68,9 - 90,3	79,5 - 106,2	92,4 - 121,8
ingénieur-e industriel	68,4 - 91,1	77,9 - 105,7	89,4 - 119,8
ingénieur-e mécanique	61,9 - 88,0	77,3 - 111,0	95,1 - 130,4
ingénieur-e qualité	54,7 - 73,2	64,0 - 86,8	74,6 - 99,0
inspecteur/inspectrice de sante et securite	60,1 - 78,7	68,1 - 90,6	77,4 - 102,4
planificateur maintenance	54,1 - 68,2	61,3 - 78,5	69,7 - 89,0
planificateur/planificatrice de la demande	77,0 - 95,0	85,0 - 100,0	90,0 - 115,0
planificateur/planificatrice de production	72,0 - 90,0	85,0 - 100,0	90,0 - 105,0
spécialiste en logistique	72,0 - 82,0	77,0 - 94,0	82,0 - 105,0
spécialiste en santé et sécurité	69,6 - 92,0	79,9 - 107,7	92,5 - 123,1
spécialiste excellence opérationnelle	74,6 - 97,7	83,1 - 110,8	93,6 - 124,3
technicien-ne assurance/qualité	54,6 - 72,5	63,2 - 84,9	72,9 - 97,7
technicien-ne électronique	55,3 - 71,7	61,9 - 81,9	70,1 - 92,7
technicien-ne en génie électrique	56,6 - 72,6	64,6 - 84,2	74,0 - 96,1
technicien-ne en génie mécanique	51,9 - 68,1	59,1 - 78,8	67,5 - 89,1

marketing

haute direction (revenue de l'entreprise)	10 M\$	100 M\$	1000 M\$
vice président marketing & ventes	91,7 - 167,0	128,4 - 233,6	175,3 - 318,1
vice-président-e des communications	104,0 - 159,4	141,0 - 216,0	182,0 - 278,2

vice-président-e du marketing	103,1 - 187,8	144,4 - 262,6	196,6 - 356,6
marketing et communications	junior	interm.	sénior
assistant-e chef de produit(s) ou de marque(s)	64,8 - 87,9	75,8 - 104,2	88,4 - 119,7
chargé de projets, marketing	45,3 - 60,5	52,0 - 70,5	59,9 - 80,4
chef de produit(s) ou de marque(s)	89,6 - 115,9	99,8 - 131,4	112,4 - 147,9
conseiller des communications	55,5 - 76,3	66,3 - 92,1	78,4 - 105,5
coordonnateur/coordonnatrice marketing	58,0 - 76,6	65,6 - 88,2	74,7 - 100,3
directeur/directrice des communications	72,8 - 96,0	81,9 - 109,9	93,0 - 124,2
directeur/directrice marketing	101,4 - 137,3	118,6 - 162,9	138,4 - 186,4
graphiste	50,4 - 66,8	58,2 - 78,0	66,9 - 88,5
spécialiste de contenu	54,3 - 71,9	62,6 - 84,5	72,7 - 96,8
spécialiste évènementiel	44,2 - 60,7	52,8 - 73,3	62,5 - 84,5
spécialiste marketing	50,1 - 66,9	57,5 - 77,9	66,1 - 88,6
marketing numérique			
analyste marketing web	63,3 - 82,0	71,2 - 94,3	80,7 - 107,0
directeur/directrice marketing numérique	70,4 - 92,9	79,4 - 106,9	90,6 - 122,3
directeur-e e-commerce	111,8 - 139,3	141,9 - 176,9	179,9 - 223,9
gestionnaire de contenu marketing	60,2 - 80,0	68,6 - 92,9	78,8 - 106,4
gestionnaire des médias sociaux	61,1 - 85,1	74,1 - 103,4	88,0 - 120,4
gestionnaire e-commerce	80,8 - 106,1	90,4 - 121,2	102,6 - 138,3
spécialiste marketing numérique	49,7 - 66,1	57,7 - 78,0	67,2 - 89,4

métiers spécialisés

	junior	interm.	sénior
assembleur/assembleuse mécanique	42,0 - 47,0	46,0 - 55,0	52,0 - 62,0
constructeur/constructrice de machines	41,0 - 52,0	47,0 - 60,0	54,0 - 69,0
électricien-ne d'entretien	52,0 - 67,0	58,0 - 77,0	65,0 - 87,0

électromécanicien·ne	52,0 - 70,0	62,0 - 82,0	71,0 - 90,0
machiniste contrôle numérique	46,0 - 53,0	50,0 - 60,0	52,0 - 68,0
machiniste conventionnel	52,0 - 54,0	55,0 - 64,0	60,0 - 73,0
mécanicien de poids lourd	52,0 - 60,0	55,0 - 70,0	60,0 - 80,0
mécanicien·ne d'entretien	51,0 - 55,0	50,0 - 64,0	57,0 - 73,0
mécanicien·ne d'équipement lourd	50,0 - 64,0	56,0 - 75,0	63,0 - 85,0
mécanicien·ne industriel	52,0 - 67,0	58,0 - 76,0	65,0 - 85,0
mécaniciens de petits moteurs	41,0 - 46,0	48,0 - 55,0	52,0 - 63,0
outilleur/outilleuse/ajusteur/ajusteuse	52,0 - 68,0	59,0 - 79,0	67,0 - 89,0
programmeur/programmeuse CNC	54,0 - 71,0	61,0 - 83,0	70,0 - 95,0
soudeur/soudeuse	48,0 - 56,0	50,0 - 61,0	53,0 - 70,0
soudeur-assembleur	48,0 - 52,0	43,0 - 56,0	56,0 - 61,0
technicien·ne de service	52,0 - 70,0	62,0 - 83,0	70,0 - 90,0
technicien·ne en automatisation	52,0 - 66,0	55,0 - 74,0	64,0 - 84,0

ressources humaines

haute direction (revenue de l'entreprise)	10 M\$	100 M\$	1000 M\$
directeur/directrice de la diversité et de l'inclusion	88,3 - 122,8	111,5 - 155,0	139,3 - 193,8
directeur/directrice de la rémunération globale	121,3 - 157,1	156,5 - 201,5	191,4 - 246,6
directeur/directrice de l'acquisition de talents	101,1 - 140,5	128,4 - 175,4	156,4 - 213,3
directeur/directrice des ressources humaines	106,0 - 146,7	135,4 - 184,7	167,1 - 228,2
directeur/directrice développement des compétences	108,7 - 135,4	136,2 - 167,4	172,0 - 211,8
directeur/directrice, opérations RH	96,5 - 139,2	126,1 - 178,4	157,4 - 222,2
directeur/directrice, santé et sécurité	102,4 - 123,4	133,6 - 158,9	159,3 - 189,3
vice-président·e des ressources humaines / CHRO	127,6 - 212,2	161,1 - 267,3	199,4 - 330,3
ressources humaines	junior	interm.	sénior

adjoint,e aux ressources humaines	41,7 - 53,4	47,4 - 60,4	52,6 - 65,5
administrateur/administratrice des avantages sociaux	57,1 - 73,1	63,9 - 83,5	72,4 - 94,9
analyste rémunération	58,0 - 76,9	67,0 - 90,3	77,6 - 103,0
analyste SIRH	72,4 - 95,4	82,8 - 111,5	95,5 - 127,3
concepteur/conceptrice pédagogique	49,7 - 64,5	55,8 - 73,8	63,2 - 84,0
conseiller/conseillère en acquisition de talents	59,0 - 77,1	65,6 - 87,4	73,9 - 99,0
conseiller/conseillère en relations de travail	62,7 - 83,5	71,7 - 97,3	82,6 - 111,2
conseiller/conseillère en ressources humaines	59,8 - 76,2	65,4 - 85,2	72,9 - 96,7
conseiller/conseillère en santé et sécurité	61,5 - 79,5	70,8 - 92,9	81,5 - 106,0
coordonnateur / coordonnatrice, diversité et inclusion	43,0 - 55,6	49,5 - 63,4	55,2 - 68,5
coordonnateur/coordonnatrice au recrutement	39,0 - 51,8	45,9 - 60,9	52,8 - 68,7
coordonnateur/coordonnatrice des ressources humaines	39,1 - 50,1	44,4 - 56,6	49,3 - 61,1
directeur/directrice de la santé et sécurité	88,3 - 115,1	99,1 - 131,4	112,5 - 148,0
gestionnaire des avantages sociaux et de la rémunération	105,8 - 138,0	117,7 - 155,5	132,6 - 175,1
gestionnaire des relations de travail	104,9 - 142,6	123,8 - 168,3	144,9 - 194,0
gestionnaire des ressources humaines	99,3 - 133,7	115,3 - 156,2	133,9 - 178,2
partenaire d'affaires ressources humaines	64,1 - 84,2	71,9 - 96,2	81,4 - 109,1
responsable des ressources humaines	65,8 - 85,3	72,4 - 96,2	81,4 - 110,1
spécialiste de la rémunération	51,1 - 67,7	59,0 - 79,4	68,3 - 90,9
spécialiste, développement des compétences	50,4 - 66,0	57,3 - 76,5	65,7 - 86,9
technicien-ne en ressources humaines	51,7 - 67,5	57,5 - 76,8	65,0 - 87,7

santé

	junior	interm.	sénior
agent à la prise de rendez-vous	40,0 - 45,0	45,0 - 50,0	50,0 - 54,1
analyste aux dossiers médicaux	46,6 - 61,5	51,8 - 69,7	58,3 - 78,8
assistant administratif médicale	36,0 - 42,5	37,6 - 47,8	41,7 - 52,6

assistant technique en pharmacie	34,2 - 43,7	38,8 - 49,9	43,7 - 53,7
chef d'équipe / superviseur infirmière	76,9 - 99,1	87,9 - 114,0	99,7 - 127,8
commis à la facturation médicale	40,0 - 48,6	43,4 - 56,4	49,5 - 63,3
commis aux dossiers médicaux	40,0 - 45,8	41,1 - 52,5	46,6 - 56,8
conseiller en invalidité	75,0 - 80,0	80,0 - 85,0	85,0 - 90,0
conseiller gestion lésion professionnelle	45,0 - 55,0	55,0 - 65,0	65,0 - 85,0
coordonnateur/coordonnatrice médical / de cliniques	55,3 - 70,0	61,4 - 79,4	69,1 - 90,8
gestionnaire clinique santé	84,2 - 109,0	91,9 - 121,3	101,9 - 135,3
gestionnaire de clinique dentaire	52,3 - 67,7	57,4 - 75,8	63,8 - 84,9
gestionnaire de dossiers d'invalidité	65,0 - 75,0	75,0 - 80,0	80,0 - 85,0
gestionnaire en soins infirmiers	103,3 - 134,4	112,3 - 148,7	124,8 - 168,0
infirmier/infirmière	67,2 - 84,0	73,8 - 94,0	82,0 - 105,0
infirmier/infirmière auxiliaire	50,0 - 55,0	52,0 - 62,0	60,0 - 70,0
réceptionniste médicale	40,0 - 44,1	43,0 - 51,2	45,2 - 54,6
représentants des services aux patients (unilingues ou bilingues)	36,0 - 41,9	38,6 - 48,3	44,0 - 55,0
secrétaire dentaire	40,0 - 45,0	45,0 - 50,0	50,0 - 55,0
secrétaire médical(e)	40,0 - 47,0	48,0 - 53,1	52,0 - 60,0
spécialiste du remboursement des frais médicaux	42,0 - 51,6	45,1 - 60,8	52,1 - 68,5

soutien d'affaires et opérations

professionnels des services administratifs	junior	interm.	sénior
adjoint à la répartition	57,4 - 72,6	64,6 - 82,7	72,6 - 93,1
adjoint chargé de projets	46,8 - 62,1	51,5 - 70,0	57,8 - 79,6
adjoint-e à la direction	56,0 - 76,8	65,6 - 90,9	76,2 - 103,8
adjoint-e à la direction (bilingue)	56,3 - 77,8	66,2 - 92,1	77,1 - 105,1
adjoint-e administratif	41,7 - 50,6	45,0 - 56,4	52,2 - 63,6

adjoint-e administratif (bilingue)	43,9 - 53,9	47,0 - 61,0	55,3 - 69,3
adjoint-e aux achats	39,4 - 51,4	45,9 - 59,5	52,1 - 65,8
adjoint-e aux ventes	42,4 - 53,1	46,8 - 60,3	53,2 - 70,2
adjoint-e juridique	47,8 - 65,6	57,0 - 78,6	66,8 - 89,2
adjoint-e marketing	42,1 - 52,8	46,6 - 60,0	52,9 - 69,6
administrateur/administratrice de bail	56,5 - 73,4	65,0 - 85,7	74,6 - 98,3
administrateur/administratrice de propriété	44,6 - 58,1	50,0 - 66,6	57,0 - 77,1
administrateur/administratrice des ventes	43,6 - 58,5	50,4 - 68,7	58,3 - 78,7
commis à la saisie de données	35,4 - 44,7	40,2 - 50,9	45,1 - 54,6
commis à la saisie des commandes	38,2 - 40,0	40,1 - 46,6	43,2 - 49,8
commis à l'approvisionnement	39,2 - 46,9	41,6 - 53,1	46,4 - 58,4
commis à l'inventaire	38,3 - 48,3	43,5 - 55,4	49,2 - 62,3
commis administratif	37,8 - 47,2	42,1 - 52,7	46,4 - 57,2
commis au classement	35,5 - 46,4	42,1 - 53,6	47,3 - 56,8
commis au courrier	36,9 - 46,0	41,7 - 51,3	45,7 - 54,0
commis aux commandes	40,0 - 44,8	40,3 - 51,2	45,3 - 56,7
commis aux réclamations	38,5 - 48,7	43,8 - 56,0	49,7 - 63,2
commis de bureau	38,8 - 47,7	42,4 - 53,0	46,8 - 58,9
coordinateur de projet	45,5 - 51,3	50,1 - 60,2	58,2 - 69,2
coordonnateur/coordonnatrice à l'inventaire	45,9 - 58,7	51,2 - 66,6	57,7 - 75,6
coordonnateur/coordonnatrice administratif	44,3 - 55,1	50,0 - 62,5	56,1 - 67,2
coordonnateur/coordonnatrice aux achats	53,9 - 70,3	60,9 - 81,0	69,5 - 92,8
coordonnateur/coordonnatrice de la logistique	47,2 - 62,4	55,2 - 73,3	63,7 - 83,6
coordonnateur/coordonnatrice de services	40,0 - 48,7	42,0 - 55,7	47,8 - 63,7
coordonnateur/coordonnatrice des pièces	38,0 - 44,9	37,6 - 51,6	42,5 - 57,9
coordonnateur/coordonnatrice des ventes	50,2 - 61,9	54,2 - 68,6	60,0 - 78,1
coordonnateur/coordonnatrice RH	39,1 - 50,1	44,4 - 56,6	49,3 - 61,1

directeur/directrice administratif	70,5 - 90,6	76,7 - 100,9	84,8 - 113,0
gestionnaire de bureau	53,8 - 69,8	59,3 - 78,4	66,0 - 87,8
gestionnaire de propriété	70,4 - 92,9	79,5 - 107,8	91,2 - 124,1
réceptionniste	38,2 - 43,0	42,5 - 48,8	47,2 - 56,0
réceptionniste (bilingue)	40,2 - 45,0	44,2 - 50,8	49,2 - 57,0
spécialiste des services documentaires	37,2 - 42,3	38,2 - 48,6	43,0 - 50,9
spécialiste en documentation	40,0 - 52,8	48,1 - 61,5	54,3 - 65,3
soutien à la logistique et au transport	junior	interm.	sénior
administrateur/administratrice d'expédition	41,8 - 53,3	48,1 - 61,7	54,7 - 69,3
agent-e check-in des conducteurs	37,5 - 41,6	43,7 - 49,9	49,9 - 55,5
agent-e principal des douanes	55,7 - 62,1	60,5 - 70,5	72,8 - 105,5
Chargée de comptes	50,4 - 68,1	57,8 - 79,4	66,6 - 90,7
commis à la documentation	33,9 - 43,5	39,3 - 49,9	44,2 - 53,3
commis à la facturation	37,7 - 48,4	43,0 - 55,4	48,5 - 61,7
commis à l'import/export	39,6 - 51,3	45,7 - 58,9	51,5 - 64,7
commis aux douanes	41,6 - 47,8	50,2 - 55,5	53,4 - 59,7
commis EM&D	34,8 - 43,0	39,1 - 49,3	44,3 - 56,0
coordinateur de l'inventaire des transports	41,6 - 51,8	50,0 - 57,1	55,0 - 65,0
Coordonnateur logistique et transport	47,2 - 62,4	55,2 - 73,3	63,7 - 83,6
coordonnateur/coordonnatrice de la chaîne d'approvisionnement	41,3 - 53,6	46,3 - 61,4	52,6 - 70,2
coordonnateur/coordonnatrice de la conformité en matière de sécurité	60,0 - 78,9	68,4 - 91,4	78,2 - 103,5
coordonnateur/coordonnatrice des opérations	47,8 - 61,5	54,4 - 70,9	61,8 - 80,1
coordonnateur/coordonnatrice import/export	56,6 - 73,0	62,9 - 82,8	70,8 - 93,5
Gestionnaire de comptes	56,6 - 76,2	66,2 - 91,2	77,8 - 105,8
gestionnaire de conducteurs	48,9 - 55,2	55,5 - 62,2	60,5 - 85,5
Relations Transporteur	46,0 - 58,4	52,5 - 67,0	59,4 - 75,0
répartiteur	41,2 - 52,8	46,9 - 60,8	53,4 - 69,2

spécialiste de la tarification	53,1 - 66,8	59,0 - 75,8	66,4 - 85,6
--------------------------------	-------------	-------------	-------------

soutien industriel

	junior	interm.	sénior
aide-opérateur/opératrice de machine	18,2 - 21,7	19,8 - 25,1	22,5 - 28,0
assembleur/assembleuse	17,3 - 20,7	18,4 - 23,9	21,0 - 27,2
assembleur/assembleuse de composants électroniques	18,2 - 22,8	19,7 - 25,2	21,7 - 27,7
cariste/conducteur de chariot élévateur	19,1 - 22,7	20,3 - 26,3	23,1 - 29,3
chauffeur/chauffeuse de livraison/transport	17,8 - 21,7	19,0 - 24,8	21,4 - 27,8
commis à l'emballage	16,6 - 21,2	18,5 - 24,1	20,9 - 27,3
commis à l'expédition et à la réception	19,1 - 21,9	19,9 - 25,2	22,7 - 28,7
commis à l'inventaire	18,4 - 23,2	20,9 - 26,7	23,7 - 30,0
commis aux pièces	17,8 - 20,1	18,3 - 23,0	19,5 - 25,8
commis d'entrepôt	18,2 - 23,7	21,8 - 27,4	24,5 - 28,9
concierge/gardien	16,3 - 18,1	17,2 - 21,7	19,1 - 23,1
expéditeur/réceptionnaire	18,1 - 22,2	19,7 - 24,8	21,9 - 27,7
journalier/journalière de production	17,3 - 20,5	18,7 - 24,3	21,7 - 26,6
manutentionnaire de matériaux	18,6 - 22,8	20,5 - 26,6	23,4 - 28,7
opérateur/opératrice de machine	19,2 - 23,6	20,5 - 27,5	23,6 - 31,4
opérateur/opératrice de presse	21,3 - 24,6	23,2 - 28,4	24,3 - 31,9
peintre industriel	16,8 - 21,8	19,1 - 25,0	21,7 - 28,2
préparateur/préparatrice de commandes	17,9 - 18,6	18,1 - 20,8	18,3 - 22,8
préposé à la fabrication	17,4 - 21,8	19,7 - 24,8	22,3 - 28,1
travaux généraux légers	16,7 - 19,6	17,9 - 23,2	20,6 - 25,0
travaux généraux lourds	18,6 - 22,8	20,6 - 26,5	23,5 - 28,6

technologies

architecture	junior	interm.	sénior
architecte (solutions/technique)	115,7 - 153,8	131,0 - 176,1	149,3 - 201,1
architecte d'application	115,7 - 153,8	131,0 - 176,1	149,3 - 201,1
architecte d'entreprise	105,1 - 141,5	120,3 - 163,0	138,0 - 185,9
architecte infonuagique	104,3 - 131,5	118,1 - 150,3	134,2 - 167,7
architecte SOA	115,7 - 153,8	131,0 - 176,1	149,3 - 201,1
direction/leadership			
analyste d'affaire	76,3 - 99,3	85,6 - 113,9	97,3 - 129,0
coordonnateur centre de service informatique	80,0 - 95,0	90,0 - 110,0	105,0 - 140,0
directeur/directrice des technologies de l'information	115,4 - 153,4	145,8 - 192,0	180,5 - 238,0
gestionnaire des technologies de l'information	106,3 - 141,7	122,1 - 163,9	140,6 - 187,1
responsable du développement	107,4 - 142,4	120,4 - 161,3	136,2 - 181,9
données et analyse de données			
administrateur/administratrice de bases de données	82,7 - 113,0	97,5 - 134,6	114,7 - 153,5
analyste de données	81,8 - 108,9	94,5 - 127,9	115,0 - 155,0
architecte de données	82,3 - 109,4	94,9 - 128,4	110,3 - 146,1
architecte de données BI	106,5 - 143,0	119,4 - 161,8	135,1 - 182,0
développeur/développeuse en intelligence d'affaires	80,3 - 104,8	90,2 - 119,9	102,3 - 134,3
ingénieur-e de données massives	94,9 - 125,0	106,4 - 142,2	120,8 - 160,1
ingénieur-e des données	79,4 - 106,8	91,6 - 125,5	106,4 - 142,6
scientifique des données	90,0 - 122,0	105,0 - 143,5	122,4 - 162,2
gestion de projets			
analyste des systèmes de gestion	80,8 - 106,9	92,7 - 125,0	107,2 - 142,7
chef du bureau de projet	115,4 - 153,4	145,8 - 192,0	180,5 - 238,0
coach agile	90,0 - 95,4	83,7 - 110,6	110,0 - 140,0
coordinateur de projet	74,0 - 92,6	82,9 - 106,1	94,1 - 120,4

gestionnaire de programme	106,3 - 141,7	122,1 - 163,9	140,6 - 187,1
gestionnaire de projets (infrastructure)	113,7 - 153,2	129,0 - 175,7	147,3 - 200,8
gestionnaire de projets (logiciel)	107,4 - 142,4	120,4 - 161,3	136,2 - 181,9
gestionnaire de projets ERP	106,8 - 142,5	116,7 - 157,7	129,5 - 175,8
gestionnaire du produit	81,5 - 112,8	94,9 - 133,3	110,6 - 153,5
gestionnaire, développement organisationnel	80,0 - 108,5	93,4 - 129,6	110,6 - 151,1
propriétaire de produit	88,2 - 117,1	101,5 - 136,2	117,0 - 153,1
rédacteur/rédactrice technique	58,7 - 76,3	68,3 - 90,2	79,5 - 103,0
scrum master	85,8 - 112,6	97,2 - 129,8	111,4 - 148,1
informatique de réseau/infrastructure			
administrateur/administratrice linux/unix	92,5 - 121,0	104,4 - 138,7	119,3 - 156,8
administrateur/administratrice réseau	73,0 - 98,0	84,1 - 115,3	97,6 - 132,0
analyste en soutien technique	57,4 - 74,7	65,1 - 86,4	74,2 - 98,7
consultant en sécurité infonuagique	107,2 - 142,2	122,4 - 163,5	140,1 - 185,8
devops côté système	91,6 - 128,4	108,3 - 151,8	126,8 - 171,0
gestionnaire des systèmes	82,8 - 109,6	95,0 - 127,9	109,7 - 145,3
gestionnaire en sécurité de l'information	107,2 - 142,2	122,4 - 163,5	140,1 - 185,8
ingénieur-e de réseau	81,1 - 108,8	93,2 - 127,4	108,2 - 145,6
ingénieur-e en sécurité de l'information	86,3 - 116,3	99,7 - 136,1	115,8 - 154,2
ingénieur-e infonuagique	88,0 - 118,8	103,7 - 140,7	121,4 - 159,0
soutien technique	50,0 - 70,0	55,0 - 80,0	75,0 - 85,0
soutien technique (bilingue)	55,0 - 75,0	55,0 - 85,0	75,0 - 90,0
spécialiste en sécurité de l'information	66,3 - 87,0	75,7 - 101,6	87,0 - 115,6
logiciels d'application			
analyste du soutien aux applications	67,5 - 89,4	77,9 - 104,3	89,1 - 118,0
C++ / ingénieur-e systèmes embarqués	82,9 - 108,1	93,0 - 123,5	105,6 - 139,1
concepteur/conceptrice d'interface-utilisateur/d'expérience-utilisateur	78,2 - 101,4	87,2 - 115,3	98,3 - 129,0

consultant en intelligence artificielle	86,4 - 115,9	101,8 - 137,5	118,8 - 156,9
consultant workday	88,5 - 132,6	119,8 - 164,9	143,2 - 179,2
développeur/développeuse ,net/C#	83,8 - 109,3	94,1 - 124,9	106,8 - 140,5
développeur/développeuse d'applications mobiles (iOS/android)	75,5 - 116,7	106,0 - 148,4	128,3 - 160,6
développeur/développeuse de logiciel frontal	77,9 - 103,0	89,2 - 120,3	103,1 - 137,0
développeur/développeuse en apprentissage machine	88,5 - 132,6	119,8 - 164,9	143,2 - 179,2
développeur/développeuse full stack	89,6 - 118,8	103,0 - 138,1	118,8 - 155,9
développeur/développeuse java	82,1 - 106,9	92,1 - 122,3	104,5 - 137,6
développeur/développeuse SQL / bases de données	71,4 - 95,6	82,1 - 112,4	95,2 - 128,6
devops côté développement	85,0 - 103,3	88,8 - 122,3	110,0 - 150,0
directeur du développement et de l'ingénierie	104,8 - 149,9	140,6 - 201,4	185,5 - 265,3
gestionnaire du contrôle/assurance de la qualité	95,9 - 127,7	109,3 - 147,0	125,3 - 165,3
programmeur/programmeuse ERP	82,9 - 107,8	92,8 - 123,3	105,4 - 139,6
quality assurance analyst - manual	72,3 - 95,7	83,2 - 112,4	96,2 - 127,9
testeur/testeuse d'automatisation	95,9 - 127,7	109,3 - 147,0	125,3 - 165,3
testeur/testeuse manuel	60,0 - 75,0	70,0 - 90,0	80,0 - 110,0

ventes

haute direction (revenue de l'entreprise)	10 M\$	100 M\$	1000 M\$
vice-président-e des ventes	135,4 - 175,0	167,7 - 216,4	206,5 - 266,5
ventes corporatives	junior	interm.	sénior
directeur/directrice de compte – équipements informatique	53,5 - 67,3	58,3 - 74,8	64,6 - 83,9
directeur/directrice de compte - logiciel	59,7 - 74,7	64,6 - 82,5	71,2 - 92,5
directeur/directrice des ventes de district	84,6 - 110,2	96,8 - 128,4	111,8 - 147,8
gestionnaire / directeur des ventes	66,2 - 89,1	75,4 - 103,2	86,3 - 116,7
représentant-e des ventes, gestionnaire de compte - biens de consommation	52,5 - 66,8	58,2 - 75,2	65,0 - 84,5

représentant-e des ventes, gestionnaire de compte - services professionnels	49,7 - 62,0	53,6 - 68,5	59,1 - 76,9
représentant-e des ventes, gestionnaire de compte - télécommunications	58,0 - 73,0	63,3 - 81,1	69,9 - 90,5
responsable des grands comptes - biens de consommation	76,4 - 98,5	86,1 - 113,2	98,3 - 129,4
ventes industrielles			
aviseur technique	85,1 - 113,3	98,6 - 133,8	115,3 - 155,4
commis aux pièces technique	50,0 - 55,0	57,0 - 60,0	60,0 - 62,0
directeur succursale-distribution	80,0 - 95,0	90,0 - 115,0	110,0 - 145,0
gestionnaire de territoire - vente au détails	52,8 - 65,9	57,0 - 72,9	63,0 - 82,3
ingénieur-e aux ventes - distribution	73,8 - 97,1	81,3 - 109,0	90,7 - 122,0
ingénieur-e aux ventes - manufacturier	63,5 - 85,2	72,0 - 98,3	82,1 - 111,1
représentant des ventes internes - distribution	50,0 - 55,0	56,0 - 60,0	60,0 - 65,0
représentant-e des ventes internes en manufacturier	50,8 - 64,4	56,0 - 72,4	62,6 - 81,7
représentant-e des ventes techniques - manufacturier	51,5 - 66,7	58,6 - 77,1	66,9 - 87,2
représentant-e des ventes, gestionnaire de compte - distribution	51,7 - 65,0	56,3 - 72,2	62,4 - 81,1
représentant-e des ventes, gestionnaire de compte - manufacturier	53,9 - 78,0	59,4 - 87,4	66,0 - 97,3

mauricie

expérience client

	junior	interm.	sénior
agent-e d'assistance voyage bilingue	41,9 - 51,9	45,9 - 58,9	60,5 - 70,7
agent-e de clavardage bilingue	42,5 - 54,0	47,3 - 61,1	53,1 - 68,7
agent-e de prise de commande bilingue	39,7 - 42,3	41,5 - 48,3	45,9 - 53,3
agent-e de rétention de la clientèle bilingue	38,9 - 45,9	43,9 - 49,6	45,3 - 59,9
agent-e de sondage bilingue	37,9 - 41,5	37,9 - 48,6	43,1 - 53,2
agent-e de télémarketing bilingue	34,9 - 41,0	38,9 - 46,9	41,3 - 54,3
agent-e junior de collection bilingue	39,6 - 43,8	40,0 - 50,1	43,6 - 55,0
chef d'équipe service à la clientèle bilingue	41,9 - 44,7	43,9 - 49,2	48,1 - 54,2
conseiller en assurances bilingue	54,6 - 69,3	59,4 - 77,1	65,8 - 86,8
directeur des opérations de centre d'appels bilingue	60,8 - 79,1	68,2 - 90,5	77,2 - 101,9
formateur/formatrice du service à la clientèle bilingue	42,4 - 55,5	48,4 - 64,5	62,6 - 73,5
gestionnaire du service à la clientèle bilingue	71,2 - 94,3	80,3 - 108,9	91,9 - 125,2
planificateur de personnel bilingue	46,7 - 58,6	50,3 - 64,7	55,4 - 73,1
répartiteur/répartitrice téléphonique bilingue	40,1 - 51,2	45,6 - 58,9	51,8 - 66,9
représentant du service à la clientèle bilingue	38,4 - 48,7	42,5 - 55,0	47,7 - 62,0
représentant(e) bilingue de la gestion des commandes	43,5 - 48,9	51,2 - 55,3	53,3 - 59,7
représentant-e aux ventes internes bilingue	47,9 - 60,5	52,7 - 67,9	58,8 - 76,6
représentant-e du soutien technique - niveau 1 bilingue	43,2 - 57,4	49,5 - 66,3	0,0 - 0,0
responsable de la collecte de fonds	49,3 - 62,7	56,7 - 71,8	63,4 - 78,3
superviseur-e du service à la clientèle bilingue	56,8 - 74,9	64,2 - 86,3	73,1 - 98,4
superviseur-e ventes internes bilingue	67,4 - 91,0	76,8 - 105,7	88,1 - 120,0

finance et comptabilité

	1 an	3 ans	5 ans	10 ans
analyste - budget et performance financières	78,3 - 95,1	85,8 - 105,4	92,6 - 1143,6	108,2 - 131,3
analyste d'affaire	72,9 - 88,1	79,1 - 95,6	85,1 - 102,9	98,5 - 119,2
analyste de la trésorerie	67,4 - 81,0	72,3 - 87,0	77,1 - 92,8	88,0 - 106,0
analyste financier	77,8 - 84,5	84,7 - 102,3	92,4 - 110,2	104,5 - 126,7
auditeur/auditrice externe	53,6 - 62,5	62,0 - 79,7	92,0 - 101,3	108,2 - 134,3
commis à la facturation	47,1 - 53,0	50,6 - 57,7	55,3 - 64,6	58,7 - 70,5
commis à la paie	47,1 - 56,5	53,0 - 58,7	60,0 - 62,0	63,4 - 72,9
commis aux comptes à payer	47,1 - 51,8	53,0 - 58,7	57,7 - 63,4	65,8 - 72,9
commis aux comptes recevables	47,1 - 51,8	53,0 - 58,7	57,7 - 63,4	65,8 - 72,9
commis comptable	43,0 - 49,6	45,8 - 53,0	48,5 - 58,2	56,2 - 63,3
commis en crédit et recouvrement	47,1 - 51,8	53,0 - 58,7	57,7 - 63,4	65,8 - 72,9
comptable	66,6 - 80,2	71,4 - 86,0	76,1 - 91,6	86,4 - 104,1
comptable de coûts de revient	70,5 - 76,4	78,7 - 87,0	88,2 - 94,0	99,9 - 105,8
comptables de propriétés	61,2 - 73,6	64,3 - 77,4	67,4 - 81,2	- - -
contrôleur-e	80,7 - 105,6	96,3 - 129,3	113,3 - 137,6	125,4 - 174,1
contrôleur-e adjoint	70,2 - 95,3	83,1 - 106,7	90,3 - 108,5	105,3 - 155,8
directeur de la trésorerie	94,0 - 115,1	101,9 - 124,7	109,5 - 134,0	- - -
directeur/directrice - budget et performance financières	132,9 - 177,0	171,8 - 228,9	211,7 - 282,0	- - -
directeur/directrice aux comptes payables	81,6 - 99,9	89,3 - 109,6	97,1 - 119,1	115,1 - 141,0
directeur/directrice aux comptes recevables	82,8 - 98,9	90,1 - 107,8	97,4 - 116,5	115,5 - 137,9
directeur/directrice de la comptabilité	94,0 - 114,0	99,2 - 121,6	106,4 - 130,4	122,4 - 149,7
directeur/directrice de la fiscalité	97,5 - 121,2	105,1 - 130,5	112,6 - 139,7	130,3 - 161,4
directeur/directrice de la vérification interne	103,0 - 127,9	111,1 - 137,8	119,0 - 147,5	137,2 - 152,9
directeur/directrice de l'information financière	99,0 - 120,0	106,3 - 128,5	113,4 - 136,7	129,8 - 156,2
directeur/directrice des finances	128,7 - 171,3	168,6 - 224,7	207,5 - 276,3	- - -
directeur/directrice du service de crédit et de recouvrement	94,0 - 111,7	111,7 - 123,5	125,8 - 129,3	123,5 - 152,9

directeur/directrice du service de la paie	94,0 - 105,8	94,0 - 115,2	101,1 - 127,0	117,6 - 131,0
fiscaliste	70,5 - 79,9	76,4 - 82,3	79,9 - 87,0	88,2 - 97,6
spécialiste de la facturation	44,9 - 49,0	47,2 - 53,8	49,5 - 58,1	56,5 - 66,1
spécialiste du crédit et du recouvrement	49,4 - 55,3	50,6 - 57,7	53,0 - 58,7	55,3 - 64,6
superviseur-e de la comptabilité	70,5 - 85,8	76,4 - 91,7	81,1 - 99,9	92,9 - 114,0
superviseur-e du service de crédit et de recouvrement	70,5 - 76,4	74,0 - 79,9	78,7 - 84,6	82,3 - 92,4
superviseur-e du service de la paie	57,3 - 69,1	62,6 - 75,3	67,5 - 81,4	78,4 - 94,6
technicien-ne au service de la paie	49,4 - 58,7	55,3 - 61,2	57,7 - 68,1	70,5 - 78,7
technicien-ne comptable	55,4 - 66,0	59,8 - 71,2	64,1 - 76,1	73,1 - 86,9
teneur/teneuse de livres	47,1 - 53,0	50,6 - 57,7	55,3 - 64,6	58,7 - 70,5
vérificateur/vérificatrice interne	68,1 - 78,7	70,9 - 85,3	77,3 - 93,1	90,7 - 109,4
haute direction (revenue de l'entreprise)		10 M\$	100 M\$	1000 M\$
chef/cheffe de la direction financière		155,8 - 272,3	226,2 - 409,7	322,8 - 583,8
vice-président des finances		149,3 - 270,4	217,5 - 376,2	294,0 - 552,6
vice-président-e de l'audit interne		129,5 - 174,6	164,8 - 222,4	202,7 - 273,1

gestion industrielle

	junior	interm.	sénior
chef d'équipe mécanicien	66,5 - 74,8	68,2 - 76,4	70,3 - 81,2
directeur de la chaîne d'approvisionnement	97,0 - 128,0	129,0 - 170,0	158,0 - 208,0
Directeur de la Planification	104,0 - 136,5	130,7 - 171,8	163,3 - 214,6
directeur/directrice d'entrepôt	75,8 - 84,4	80,1 - 96,6	89,2 - 108,5
directeur/directrice d'usine	88,1 - 123,9	106,2 - 151,4	127,3 - 177,4
directeur/directrice de fabrication	102,7 - 125,2	134,2 - 163,8	167,4 - 204,4
directeur/directrice de l'ingénierie	81,4 - 110,3	93,2 - 128,7	107,6 - 147,6
directeur/directrice de l'approvisionnement	92,3 - 122,9	124,2 - 165,4	152,3 - 202,8
directeur/directrice de projets	99,4 - 121,3	126,1 - 154,1	156,0 - 177,6

directeur/directrice des opérations	117,0 - 157,0	155,0 - 209,0	199,0 - 267,0
directeur/directrice général	117,0 - 157,0	155,0 - 209,0	199,0 - 267,0
directeur-e qualité	82,4 - 112,6	105,2 - 143,5	130,0 - 167,5
gestionnaire d'atelier de soudure	78,0 - 103,9	88,5 - 120,4	101,7 - 137,9
gestionnaire d'atelier d'usinage	78,0 - 103,9	88,5 - 120,4	101,7 - 137,9
gestionnaire de la logistique	77,8 - 103,6	88,3 - 119,6	100,9 - 136,5
gestionnaire de l'approvisionnement	95,0 - 110,0	96,0 - 120,0	97,0 - 126,6
gestionnaire de maintenance/entretien	75,8 - 84,4	80,1 - 96,6	89,2 - 108,5
gestionnaire de production	78,0 - 103,9	88,5 - 120,4	101,7 - 137,9
gestionnaire des achats	90,5 - 120,2	102,6 - 138,3	116,8 - 156,3
gestionnaire des opérations	75,0 - 103,2	86,5 - 120,9	99,8 - 137,1
gestionnaire du contrôle d'inventaire	91,0 - 122,0	123,0 - 165,0	152,0 - 203,0
gestionnaire du contrôle/assurance de la qualité	74,6 - 97,7	82,7 - 110,4	92,8 - 124,2
superviseur d'atelier de soudure	68,1 - 75,6	72,6 - 81,0	78,6 - 98,2
superviseur de logistique	70,8 - 79,4	75,1 - 91,6	84,2 - 103,5
superviseur-e de l'entretien	70,8 - 79,4	75,1 - 91,6	84,2 - 103,5
superviseur-e de production	53,9 - 69,3	59,8 - 78,7	67,3 - 89,3
superviseur-e d'entrepôt	70,8 - 79,4	75,1 - 91,6	84,2 - 103,5
surveillant-e de chantier	74,4 - 97,9	81,7 - 109,8	91,2 - 123,7

ingénierie

construction	junior	interm.	sénior
acheteur/acheteuse	71,0 - 90,0	73,0 - 90,0	80,0 - 95,0
architecte	58,3 - 76,2	65,0 - 87,0	73,5 - 99,0
chargé de projets de construction	63,2 - 87,4	73,4 - 103,7	85,8 - 119,7
chargé-e de projet civil	75,9 - 101,9	85,8 - 117,4	97,9 - 133,2

concepteur/conceptrice mécanique	48,8 - 64,2	56,0 - 74,8	64,2 - 84,8
concepteur/ingénieur en génie électrique	70,1 - 92,6	79,0 - 106,8	90,2 - 122,2
coordinateur de projet	35,3 - 47,9	40,3 - 56,0	46,7 - 64,2
coordonnateur/coordonnatrice BIM/VDC	60,2 - 78,8	67,1 - 89,9	76,0 - 102,3
coordonnateur/coordonnatrice de la construction	50,8 - 67,2	56,8 - 76,8	64,3 - 87,6
coordonnateur/coordonnatrice de projet de construction	78,2 - 101,0	85,1 - 112,1	94,2 - 125,3
dessinateur/dessinatrice	51,7 - 64,7	58,1 - 74,2	65,9 - 84,4
dessinateur/dessinatrice en architecture	50,8 - 65,9	59,0 - 78,3	69,2 - 92,7
dessinateur/dessinatrice en génie civil	52,2 - 65,1	58,4 - 74,4	66,1 - 84,6
dessinateur/dessinatrice en mécanique du bâtiment	47,2 - 60,4	53,0 - 68,9	59,7 - 77,2
directeur/directrice de l'ingénierie	81,4 - 110,3	93,2 - 128,7	107,6 - 147,6
directeur/directrice de la construction	93,8 - 124,7	127,5 - 169,6	161,1 - 214,4
directeur/directrice de la santé et sécurité	58,2 - 75,0	66,8 - 87,6	76,9 - 100,0
directeur/directrice de projets	99,4 - 121,3	126,1 - 154,1	156,0 - 190,6
directeur/directrice des opérations	111,6 - 150,5	148,1 - 200,0	189,3 - 255,4
estimeur/estimatrice	56,7 - 73,8	62,9 - 83,8	70,8 - 95,2
gestionnaire de la construction	72,6 - 95,4	79,7 - 107,0	89,0 - 120,9
gestionnaire de projets	70,6 - 97,9	82,3 - 116,1	96,0 - 133,3
gestionnaire des achats	89,6 - 119,3	101,6 - 137,4	115,9 - 155,4
gestionnaire des contrats	72,3 - 93,3	81,4 - 107,3	92,8 - 122,6
gestionnaire des opérations	75,0 - 103,2	86,5 - 120,9	99,8 - 137,1
gestionnaire immobilier	56,8 - 74,4	64,6 - 86,4	74,1 - 99,1
ingénieur-e civil	60,2 - 81,8	70,7 - 97,6	82,8 - 111,8
ingénieur-e de projet civil	70,0 - 96,6	81,1 - 114,2	94,5 - 132,3
ingénieur-e de projets	80,9 - 104,4	87,9 - 115,7	97,2 - 129,5
ingénieur-e électrique	60,7 - 85,0	74,4 - 106,0	90,6 - 124,6
ingénieur-e en contrôle de la qualité	64,4 - 86,1	73,8 - 100,6	85,1 - 114,6

ingénieur-e en environnement	58,8 - 78,7	67,7 - 92,9	78,8 - 107,3
ingénieur-e en estimation	67,8 - 90,9	78,0 - 106,9	90,6 - 123,2
ingénieur-e en mécanique du bâtiment	54,5 - 72,4	62,2 - 84,4	71,5 - 96,2
ingénieur-e en structure	65,5 - 87,4	74,9 - 102,3	86,6 - 117,4
ingénieur-e mécanique	58,2 - 82,5	72,5 - 104,2	89,2 - 122,7
inspecteur/inspectrice d'assurance/contrôle de la qualité	51,7 - 68,5	59,8 - 80,3	68,9 - 92,5
inspecteur/inspectrice de sante et securite	56,9 - 74,2	64,3 - 85,4	73,0 - 96,6
inspecteur/inspectrice en électricité	44,9 - 60,0	51,8 - 70,3	59,7 - 81,0
inspecteur/inspectrice en environnement	48,7 - 62,0	53,4 - 69,5	59,5 - 77,9
inspecteur/inspectrice qualité	38,1 - 48,1	41,9 - 54,1	47,0 - 61,1
planificateur/planificatrice/scheduler	37,9 - 48,3	43,0 - 55,4	48,7 - 62,4
rédacteur/rédactrice de spécifications	50,2 - 64,4	56,6 - 74,0	64,2 - 83,7
responsable des services techniques	79,9 - 107,0	91,5 - 124,9	105,8 - 143,9
spécialiste en santé et sécurité	65,3 - 86,3	74,9 - 101,2	86,7 - 115,8
superviseur-e de chantier mécanique	49,2 - 63,1	55,4 - 72,6	63,1 - 83,2
surintendant de chantier	75,2 - 98,9	82,6 - 111,0	92,2 - 125,0
technicien en architecture	67,2 - 89,3	77,5 - 105,1	90,0 - 120,3
technicien en télécommunication	50,3 - 65,3	56,7 - 75,2	64,5 - 86,3
technicien-ne en génie électrique	53,6 - 68,6	61,1 - 79,6	69,9 - 90,9
technicien-ne en génie mécanique	49,2 - 64,3	55,9 - 74,4	63,8 - 84,2
technologue en génie civil	42,4 - 57,5	50,8 - 69,1	59,6 - 78,9
fabrication			
acheteur maintenance	67,0 - 76,0	71,0 - 81,0	80,0 - 89,5
acheteur/acheteuse	68,0 - 72,0	75,0 - 80,0	77,0 - 95,0
analyste aux inventaires	68,0 - 78,0	75,0 - 80,0	78,0 - 95,0
analyste chaîne d'approvisionnement	67,1 - 77,1	68,1 - 82,5	80,5 - 115,2
concepteur électronique	53,3 - 67,4	60,7 - 78,1	69,4 - 89,1

concepteur/conceptrice électrique	67,7 - 80,3	77,4 - 94,7	89,4 - 101,5
concepteur/conceptrice mécanique	48,8 - 64,2	56,0 - 74,8	64,2 - 84,8
concepteur/ingénieur en automatisation	52,9 - 70,6	60,7 - 82,5	69,9 - 94,4
dessinateur/dessinatrice en mécanique du bâtiment	47,2 - 60,4	53,0 - 68,9	59,7 - 77,2
dessinateur/dessinatrice mécanique	50,0 - 64,8	56,1 - 74,9	64,5 - 87,9
estimateur/estimatrice	56,7 - 73,8	62,9 - 83,8	70,8 - 95,2
gestionnaire de projets	80,6 - 97,9	82,3 - 116,1	96,0 - 133,3
Ingénieur,e robotique	68,1 - 90,0	76,7 - 103,6	87,4 - 117,2
ingénieur-e assurance qualité	57,8 - 76,2	65,2 - 87,7	74,1 - 99,1
ingénieur-e d'applications	70,0 - 93,2	80,9 - 109,8	94,0 - 125,1
ingénieur-e de mise en service et de démarrage	56,0 - 74,8	64,4 - 88,0	74,6 - 100,8
ingénieur-e de projets	70,9 - 84,4	87,9 - 115,7	97,2 - 129,5
ingénieur-e de service	51,6 - 67,6	57,8 - 77,6	65,8 - 89,7
ingénieur-e d'usine	59,5 - 79,6	68,4 - 93,5	79,3 - 107,0
ingénieur-e électrique	60,7 - 73,5	74,4 - 106,0	90,6 - 124,6
ingénieur-e électronique	73,9 - 97,2	82,6 - 110,7	93,2 - 124,5
ingénieur-e en amélioration continue	73,5 - 96,8	82,1 - 110,1	92,6 - 123,8
ingénieur-e en automatisation	59,6 - 79,8	68,6 - 93,9	79,7 - 108,2
ingénieur-e en contrôle de la qualité	64,4 - 86,1	73,8 - 100,6	85,1 - 104,6
ingénieur-e en estimation	67,8 - 90,9	78,0 - 106,9	90,6 - 113,2
ingénieur-e en mécanique du bâtiment	64,5 - 72,4	72,2 - 84,4	79,5 - 96,2
ingénieur-e en procédés	58,2 - 77,7	66,9 - 91,4	77,5 - 104,6
ingénieur-e fiabilité/maintenance	64,7 - 84,7	74,5 - 99,7	86,6 - 114,6
ingénieur-e industriel	64,3 - 85,4	73,1 - 99,2	83,9 - 112,6
ingénieur-e mécanique	60,2 - 82,5	72,5 - 104,2	89,2 - 122,7
ingénieur-e qualité	52,2 - 69,5	60,9 - 82,4	70,9 - 114,6
ingénieur-e système	66,7 - 88,8	75,9 - 103,3	87,4 - 117,8

inspecteur/inspectrice qualité	38,1 - 48,1	41,9 - 54,1	47,0 - 61,1
planificateur maintenance	51,2 - 64,3	57,8 - 73,8	65,6 - 83,6
planificateur/planificatrice de la demande	72,0 - 80,1	73,0 - 90,5	75,0 - 100,0
planificateur/planificatrice de production	70,0 - 80,0	72,0 - 89,8	75,5 - 89,9
spécialiste en logistique	65,0 - 67,1	61,0 - 78,7	70,0 - 95,3
spécialiste en santé et sécurité	65,3 - 86,3	74,9 - 101,2	86,7 - 115,8
spécialiste excellence opérationnelle	69,2 - 90,6	77,1 - 103,0	86,8 - 115,8
technicien·ne assurance/contrôle de la qualité	51,7 - 68,5	59,8 - 80,3	68,9 - 92,5
technicien·ne contrôle de la qualité	37,4 - 48,1	41,6 - 54,4	46,6 - 60,8
technicien·ne électronique	52,4 - 67,7	58,6 - 77,3	66,2 - 87,7
technicien·ne en génie électrique	53,6 - 68,6	61,1 - 79,6	69,9 - 90,9
technicien·ne en génie mécanique	49,2 - 64,3	55,9 - 74,4	63,8 - 84,2

marketing

haute direction (revenue de l'entreprise)	10 M\$	100 M\$	1000 M\$
vice président marketing & ventes	85,5 - 157,2	120,4 - 221,7	165,2 - 304,2
vice-président·e des communications	96,1 - 148,3	130,9 - 202,7	169,9 - 263,0
vice-président·e du marketing	96,4 - 177,3	135,6 - 249,9	185,8 - 342,0
marketing et communications	junior	interm.	sénior
assistant·e chef de produit(s) ou de marque(s)	60,4 - 81,7	70,5 - 96,9	82,2 - 111,5
chargé de projets, marketing	42,5 - 56,4	48,6 - 65,7	55,8 - 74,9
chef de produit(s) ou de marque(s)	83,5 - 108,5	93,2 - 123,3	105,2 - 138,9
conseiller des communications	52,4 - 71,6	62,4 - 86,4	73,6 - 99,0
coordonnateur/coordonnatrice marketing	54,0 - 71,1	60,9 - 81,8	69,3 - 93,1
directeur/directrice des communications	67,8 - 89,5	76,2 - 102,8	86,7 - 116,4
directeur/directrice marketing	94,7 - 128,9	111,1 - 153,3	129,9 - 176,0

graphiste	47,2 - 62,2	54,3 - 72,6	62,3 - 82,4
spécialiste de contenu	50,6 - 66,7	58,2 - 78,3	67,4 - 89,8
spécialiste évènementiel	41,7 - 57,1	49,7 - 68,8	58,7 - 79,2
spécialiste marketing	46,8 - 62,1	53,5 - 72,2	61,4 - 82,2
marketing numérique			
analyste marketing web	50,9 - 66,0	57,3 - 75,8	65,0 - 86,0
directeur/directrice marketing numérique	65,5 - 86,7	73,9 - 100,0	84,4 - 114,6
directeur-e e-commerce	104,6 - 130,7	133,2 - 166,8	169,6 - 212,3
gestionnaire de contenu marketing	56,1 - 74,5	63,9 - 86,7	73,4 - 99,4
gestionnaire des médias sociaux	56,9 - 79,2	69,0 - 96,6	82,0 - 112,8
gestionnaire e-commerce	75,2 - 99,2	84,3 - 113,6	95,9 - 129,8
spécialiste marketing numérique	46,4 - 61,3	53,7 - 72,4	62,4 - 82,9

métiers spécialisés

	junior	interm.	sénior
assembleur/assembleuse mécanique	42,0 - 47,0	46,0 - 55,0	52,0 - 62,0
constructeur/constructrice de machines	41,0 - 52,0	47,0 - 60,0	54,0 - 69,0
électricien·ne d'entretien	52,0 - 67,0	58,0 - 77,0	65,0 - 87,0
électromécanicien·ne	52,0 - 70,0	62,0 - 82,0	71,0 - 90,0
machiniste contrôle numérique	46,0 - 53,0	50,0 - 60,0	52,0 - 68,0
machiniste conventionnel	52,0 - 54,0	55,0 - 64,0	60,0 - 73,0
mécanicien de poids lourd	52,0 - 60,0	55,0 - 70,0	60,0 - 80,0
mécanicien·ne d'entretien	51,0 - 55,0	50,0 - 64,0	57,0 - 73,0
mécanicien·ne d'équipement lourd	50,0 - 64,0	56,0 - 75,0	63,0 - 85,0
mécanicien·ne industriel	52,0 - 67,0	58,0 - 76,0	65,0 - 85,0
mécaniciens de petits moteurs	41,0 - 46,0	48,0 - 55,0	52,0 - 63,0
outilleur/outilleuse/ajusteur/ajusteuse	52,0 - 68,0	59,0 - 79,0	67,0 - 89,0

programmeur/programmeuse CNC	54,0 - 71,0	61,0 - 83,0	70,0 - 95,0
soudeur/soudeuse	48,0 - 56,0	50,0 - 61,0	53,0 - 70,0
soudeur-assembleur	48,0 - 52,0	43,0 - 56,0	56,0 - 61,0
technicien·ne de service	52,0 - 70,0	62,0 - 83,0	70,0 - 90,0
technicien·ne en automatisation	52,0 - 66,0	55,0 - 74,0	64,0 - 84,0

ressources humaines

haute direction (revenue de l'entreprise)	10 M\$	100 M\$	1000 M\$
directeur/directrice de la diversité et de l'inclusion	81,6 - 113,7	103,1 - 144,2	129,4 - 181,3
directeur/directrice de la rémunération globale	97,4 - 128,1	127,6 - 167,9	158,8 - 208,8
directeur/directrice de l'acquisition de talents	81,1 - 113,5	103,3 - 144,5	127,5 - 178,5
directeur/directrice des ressources humaines	85,0 - 119,0	109,2 - 152,8	137,1 - 192,0
directeur/directrice développement des compétences	87,2 - 109,2	109,9 - 137,4	141,4 - 177,1
directeur/directrice, opérations RH	77,4 - 112,4	101,4 - 147,2	128,4 - 186,6
directeur/directrice, santé et sécurité	82,2 - 99,1	107,7 - 129,8	130,1 - 156,9
vice-président·e des ressources humaines / CHRO	102,6 - 177,5	131,8 - 228,1	166,0 - 287,0
ressources humaines	junior	interm.	sénior
adjoint·e aux ressources humaines	39,5 - 50,3	44,7 - 56,7	49,5 - 61,4
administrateur/administratrice des avantages sociaux	53,1 - 67,8	59,4 - 77,4	67,1 - 88,0
analyste rémunération	54,0 - 71,3	62,2 - 83,7	71,9 - 95,7
analyste SIRH	58,3 - 76,7	66,6 - 89,6	76,8 - 102,5
conseiller/conseillère en acquisition de talents	54,9 - 71,4	70,0 - 81,0	78,0 - 91,9
conseiller/conseillère en relations de travail	58,3 - 77,4	66,5 - 90,3	76,5 - 103,4
conseiller/conseillère en ressources humaines	55,6 - 70,7	60,7 - 79,0	67,6 - 89,7
conseiller/conseillère en santé et sécurité	58,2 - 75,0	66,8 - 87,6	76,9 - 100,0
coordonnateur / coordonnatrice, diversité et inclusion	40,3 - 51,8	46,3 - 58,9	51,5 - 63,6

coordonnateur/coordonnatrice au recrutement	37,1 - 48,8	43,3 - 57,2	49,8 - 64,5
coordonnateur/coordonnatrice des ressources humaines	45,0 - 58,0	51,0 - 65,0	57,0 - 70,0
directeur/directrice de la santé et sécurité	70,9 - 92,4	79,5 - 105,8	90,3 - 120,1
gestionnaire des avantages sociaux et de la rémunération	84,9 - 111,5	94,5 - 126,7	106,8 - 144,2
gestionnaire des relations de travail	84,1 - 115,4	99,5 - 138,2	117,3 - 161,1
gestionnaire des ressources humaines	79,6 - 107,8	92,5 - 127,3	107,9 - 147,0
partenaire d'affaires ressources humaines	59,6 - 78,1	66,6 - 89,3	75,4 - 101,4

santé

	junior	interm.	sénior
agent à la prise de rendez-vous	35,0 - 39,4	35,3 - 45,2	39,7 - 50,9
analyste aux dossiers médicaux	43,6 - 57,3	48,4 - 64,8	54,4 - 73,3
assistant administratif médicale	35,0 - 40,8	36,2 - 45,7	40,0 - 50,2
chef d'équipe / superviseur infirmière	72,4 - 93,4	82,8 - 107,5	93,9 - 120,7
commis à la facturation médicale	40,0 - 45,5	42,0 - 52,6	46,3 - 59,0
commis aux dossiers médicaux	40,0 - 43,8	39,5 - 50,1	44,6 - 54,1
conseiller en invalidité	75,0 - 80,0	80,0 - 85,0	85,0 - 90,0
conseiller gestion lésion professionnelle	45,0 - 55,0	55,0 - 65,0	65,0 - 85,0
coordonnateur/coordonnatrice médical / de cliniques	44,2 - 56,1	49,1 - 63,8	55,4 - 72,8
gestionnaire clinique santé	68,3 - 88,3	74,5 - 98,3	82,6 - 110,0
gestionnaire de clinique dentaire	49,8 - 64,2	54,6 - 71,7	60,6 - 80,2
gestionnaire de dossiers d'invalidité	65,0 - 75,0	75,0 - 80,0	80,0 - 85,0
gestionnaire en soins infirmiers	83,7 - 109,3	91,0 - 121,7	101,2 - 139,0
infirmier/infirmière	63,5 - 79,2	69,5 - 88,5	77,2 - 99,0
infirmier/infirmière auxiliaire	31,7 - 37,3	34,1 - 41,8	37,5 - 46,2
réceptionniste médicale	42,0 - 44,5	45,0 - 51,7	50,0 - 55,2
représentants des services aux patients (unilingues ou bilingues)	35,0 - 39,6	36,7 - 45,6	41,6 - 51,7

secrétaire dentaire	40,0 - 45,0	45,0 - 50,0	50,0 - 55,0
secrétaire médical(e)	40,0 - 43,9	42,0 - 49,6	45,0 - 54,6
spécialiste du remboursement des frais médicaux	40,0 - 48,2	42,2 - 56,5	48,6 - 63,6

soutien d'affaires et opérations

professionnels des services administratifs	junior	interm.	sénior
adjoint à la répartition	45,4 - 57,5	51,2 - 65,5	57,5 - 73,7
adjoint chargé de projets	45,0 - 53,0	50,0 - 60,0	57,0 - 72,9
adjoint-e à la direction (bilingue)	55,0 - 67,0	62,0 - 72,0	67,0 - 80,0
adjoint-e administratif	45,0 - 48,0	47,0 - 51,9	50,0 - 58,3
adjoint-e administratif (bilingue)	47,0 - 50,0	49,0 - 55,0	52,0 - 60,0
adjoint-e aux ventes	47,0 - 52,0	50,0 - 55,6	53,0 - 64,5
adjoint-e juridique	50,0 - 55,0	52,7 - 60,0	55,0 - 75,0
adjoint-e marketing	45,0 - 53,0	50,0 - 56,0	53,0 - 63,7
commis à la facturation	43,0 - 46,0	45,0 - 48,0	47,0 - 50,0
commis à la saisie de données	43,0 - 46,0	45,0 - 48,0	47,0 - 50,0
commis à la saisie des commandes	43,0 - 46,0	45,0 - 48,0	47,0 - 50,0
commis à l'approvisionnement	48,0 - 52,0	50,0 - 56,0	54,0 - 62,0
commis à l'inventaire	43,0 - 50,0	47,0 - 55,0	52,0 - 57,0
commis administratif	43,0 - 46,0	45,0 - 48,0	47,0 - 50,0
commis au classement	40,0 - 44,0	43,0 - 46,0	45,0 - 48,0
commis au courrier	40,0 - 44,0	43,0 - 46,0	45,0 - 48,0
commis aux commandes	43,0 - 45,0	45,0 - 48,0	47,0 - 50,0
coordonnateur/coordonnatrice à l'inventaire	55,0 - 58,0	56,0 - 65,0	64,0 - 75,0
coordonnateur/coordonnatrice administratif	50,0 - 55,0	52,0 - 57,3	55,0 - 65,0
coordonnateur/coordonnatrice aux achats	48,0 - 52,0	50,0 - 56,0	54,0 - 62,0

coordonnateur/coordonnatrice de la logistique	55,0 - 60,0	57,0 - 70,0	62,0 - 79,0
coordonnateur/coordonnatrice de services	40,0 - 46,1	42,0 - 52,6	45,2 - 59,9
coordonnateur/coordonnatrice des ventes	50,0 - 57,5	55,0 - 63,6	60,0 - 72,3
coordonnateur/coordonnatrice RH	45,0 - 58,0	51,0 - 65,0	57,0 - 70,0
gestionnaire de bureau	50,5 - 65,2	55,5 - 73,0	61,7 - 81,7
réceptionniste	42,0 - 45,0	44,0 - 50,0	46,0 - 52,0
réceptionniste (bilingue)	44,0 - 48,0	46,0 - 52,0	48,0 - 55,0
spécialiste des services documentaires	42,0 - 47,0	45,0 - 49,0	47,0 - 53,0
spécialiste en documentation	42,0 - 47,0	45,0 - 49,0	47,0 - 53,0

soutien industriel

	junior	interm.	sénior
aide-opérateur/opératrice de machine	17,3 - 20,8	19,0 - 23,9	21,5 - 26,6
assembleur/assembleuse	17,2 - 19,7	18,2 - 22,7	19,9 - 25,7
assembleur/assembleuse de composants électroniques	17,4 - 21,7	18,8 - 23,9	20,6 - 26,2
cariste/conducteur de chariot élévateur	19,1 - 20,5	19,4 - 23,7	20,8 - 26,4
chauffeur/chauffeuse de livraison/transport	17,4 - 20,4	18,0 - 23,3	20,2 - 26,1
commis à l'emballage	16,1 - 20,3	17,8 - 23,0	20,0 - 26,1
commis à l'expédition et à la réception	17,4 - 20,8	18,9 - 23,8	21,5 - 27,1
commis à l'inventaire	16,7 - 20,9	18,9 - 24,0	21,3 - 26,9
commis aux pièces	17,8 - 20,1	18,3 - 23,0	19,5 - 25,8
commis d'entrepôt	16,5 - 21,3	19,7 - 24,7	22,1 - 26,0
concierge/gardien	16,3 - 18,1	16,3 - 20,4	18,1 - 21,7
expéditeur/réceptionnaire	17,2 - 21,0	18,8 - 23,4	20,8 - 26,1
journalier/journalière de production	17,3 - 18,5	17,0 - 21,9	19,6 - 23,9
manutentionnaire de matériaux	15,9 - 20,6	18,5 - 24,0	21,1 - 25,9
opérateur/opératrice de machine	19,2 - 22,4	19,6 - 26,0	22,4 - 29,6

opérateur/opératrice de presse	18,0 - 23,7	20,6 - 27,3	23,4 - 30,6
peintre industriel	16,3 - 20,8	18,4 - 23,9	20,8 - 26,9
préparateur/préparatrice de commandes	17,9 - 18,6	18,1 - 20,8	18,3 - 22,8
préposé à la fabrication	17,4 - 21,8	19,7 - 24,8	22,3 - 28,1
travaux généraux légers	16,2 - 18,8	17,3 - 22,2	19,7 - 23,9
travaux généraux lourds	17,1 - 21,5	19,5 - 25,0	22,2 - 26,9

technologies

architecture	junior	interm.	sénior
architecte (solutions/technique)	115,7 - 153,8	131,0 - 176,1	149,3 - 201,1
architecte d'application	92,8 - 125,2	105,5 - 145,2	121,3 - 167,5
architecte d'entreprise	84,5 - 114,6	96,8 - 133,7	111,6 - 154,1
architecte infonuagique	83,8 - 106,1	95,0 - 122,3	108,4 - 138,0
architecte SOA	92,8 - 125,2	105,5 - 145,2	121,3 - 167,5
direction/leadership			
analyste d'affaire	61,4 - 79,8	68,9 - 91,6	78,2 - 104,0
coordonnateur centre de service informatique	80,0 - 95,0	90,0 - 110,0	105,0 - 140,0
directeur/directrice des technologies de l'information	111,3 - 147,7	140,3 - 185,7	174,5 - 230,9
gestionnaire des technologies de l'information	85,3 - 114,6	98,1 - 134,2	113,6 - 154,9
responsable du développement	106,9 - 142,0	120,0 - 160,8	135,8 - 181,4
données et analyse de données			
administrateur/administratrice de bases de données	66,6 - 90,9	78,4 - 108,7	92,2 - 125,2
analyste de données	81,8 - 108,9	94,5 - 127,9	115,0 - 155,0
architecte de données	81,8 - 108,9	94,5 - 127,9	115,0 - 155,0
architecte de données BI	86,3 - 116,6	96,8 - 133,4	109,9 - 151,4
développeur/développeuse en intelligence d'affaires	64,7 - 84,2	72,6 - 96,4	82,2 - 108,4

ingénieur-e de données massives	94,9 - 125,0	106,4 - 142,2	120,8 - 160,1
ingénieur-e des données	79,4 - 106,8	91,6 - 125,5	106,4 - 142,6
scientifique des données	73,0 - 98,8	85,0 - 116,9	99,1 - 133,5
gestion de projets			
analyste des systèmes de gestion	65,0 - 85,9	74,5 - 100,6	86,2 - 115,6
chef du bureau de projet	92,6 - 124,8	118,2 - 159,3	149,0 - 201,0
coach agile	90,0 - 95,4	83,7 - 110,6	110,0 - 140,0
coordinateur de projet	59,6 - 74,5	66,7 - 85,3	75,6 - 96,9
gestionnaire de programme	106,3 - 141,7	122,1 - 163,9	140,6 - 187,1
gestionnaire de projets (infrastructure)	91,2 - 124,7	103,8 - 144,8	119,5 - 167,2
gestionnaire de projets (logiciel)	86,1 - 115,2	96,7 - 131,9	109,9 - 150,2
gestionnaire de projets ERP	85,6 - 115,3	93,7 - 128,7	104,2 - 144,9
gestionnaire du produit	75,9 - 105,5	88,5 - 125,1	103,5 - 144,3
gestionnaire, développement organisationnel	64,2 - 87,1	75,0 - 104,3	88,7 - 122,8
propriétaire de produit	71,0 - 94,2	81,6 - 110,1	94,1 - 124,8
scrum master	69,1 - 90,5	78,1 - 104,6	89,5 - 120,4
informatique de réseau/infrastructure			
administrateur/administratrice linux/unix	74,4 - 97,4	83,9 - 112,2	95,9 - 128,1
administrateur/administratrice réseau	58,8 - 78,7	67,7 - 92,7	78,5 - 106,5
analyste en soutien technique	46,0 - 60,1	52,4 - 69,5	59,8 - 79,3
consultant en sécurité infonuagique	86,0 - 115,1	98,3 - 133,9	113,3 - 153,8
devops côté système	73,7 - 103,4	87,0 - 123,7	102,1 - 140,9
gestionnaire des systèmes	66,6 - 88,1	76,4 - 103,0	88,2 - 118,0
gestionnaire en sécurité de l'information	86,0 - 115,1	98,3 - 133,9	113,3 - 153,8
ingénieur-e de réseau	82,1 - 110,0	94,2 - 128,8	109,4 - 147,2
ingénieur-e en sécurité de l'information	86,3 - 116,3	99,7 - 136,1	115,8 - 154,2
ingénieur-e infonuagique	85,1 - 113,7	99,8 - 134,5	116,2 - 152,4

soutien technique	50,0 - 70,0	55,0 - 80,0	75,0 - 85,0
soutien technique (bilingue)	46,0 - 60,1	52,4 - 69,5	59,8 - 79,3
spécialiste en sécurité de l'information	66,3 - 87,0	75,7 - 101,6	87,0 - 115,6
logiciels d'application			
analyste du soutien aux applications	54,3 - 72,0	62,7 - 83,9	71,7 - 94,9
C++ / ingénieur-e systèmes embarqués	82,9 - 108,1	93,0 - 123,5	105,6 - 139,1
concepteur/conceptrice d'interface-utilisateur/d'expérience-utilisateur	78,2 - 101,4	87,2 - 115,3	98,3 - 129,0
consultant en intelligence artificielle	86,4 - 115,9	101,8 - 137,5	118,8 - 156,9
consultant workday	88,5 - 132,6	119,8 - 164,9	143,2 - 179,2
développeur/développeuse ,net/C#	83,8 - 109,3	94,1 - 124,9	106,8 - 140,5
développeur/développeuse d'applications mobiles (iOS/android)	60,8 - 93,8	85,2 - 120,6	103,4 - 131,5
développeur/développeuse de logiciel frontal	77,9 - 103,0	89,2 - 120,3	103,1 - 137,0
développeur/développeuse en apprentissage machine	71,2 - 107,0	96,3 - 135,4	116,1 - 148,2
développeur/développeuse full stack	72,1 - 95,6	82,8 - 111,7	95,6 - 127,3
développeur/développeuse java	80,8 - 105,3	90,6 - 120,5	102,9 - 135,8
développeur/développeuse SQL / bases de données	69,1 - 92,2	79,5 - 107,8	91,9 - 122,9
devops côté développement	85,0 - 103,3	88,8 - 122,3	110,0 - 150,0
directeur du développement et de l'ingénierie	104,8 - 149,9	140,6 - 201,4	185,5 - 265,3
gestionnaire du contrôle/assurance de la qualité	76,9 - 102,8	87,7 - 119,2	100,7 - 135,5
programmeur/programmeuse ERP	66,7 - 86,7	74,6 - 99,2	84,7 - 113,0
quality assurance analyst - manual	58,2 - 77,0	67,0 - 90,3	77,4 - 103,1
testeur/testeuse d'automatisation	95,9 - 127,7	109,3 - 147,0	125,3 - 165,3
testeur/testeuse manuel	60,0 - 75,0	70,0 - 90,0	80,0 - 110,0

ventes

haute direction (revenue de l'entreprise)	10 M\$	100 M\$	1000 M\$
vice-président-e des ventes	127,3 - 165,4	158,5 - 205,9	196,6 - 255,2
ventes corporatives	junior	interm.	sénior
directeur/directrice de compte – équipements informatique	49,9 - 62,5	54,3 - 69,4	60,0 - 78,0
directeur/directrice de compte - logiciel	55,5 - 69,4	60,0 - 76,7	66,1 - 86,2
directeur/directrice des ventes de district	78,8 - 103,1	90,4 - 120,4	104,6 - 138,9
gestionnaire / directeur des ventes	61,7 - 83,1	70,2 - 96,4	80,4 - 109,3
représentant-e des ventes, gestionnaire de compte - biens de consommation	49,0 - 62,0	54,1 - 69,8	60,4 - 78,5
représentant-e des ventes, gestionnaire de compte - services professionnels	46,4 - 57,8	50,1 - 63,7	55,1 - 71,6
représentant-e des ventes, gestionnaire de compte - télécommunications	54,0 - 67,7	58,8 - 75,3	64,9 - 84,2
responsable des grands comptes - biens de consommation	71,0 - 91,8	80,1 - 105,9	91,6 - 121,3
ventes industrielles	junior	interm.	sénior
aviseur technique	60,0 - 65,0	62,0 - 67,0	67,0 - 75,0
commis aux pièces technique	50,0 - 55,0	57,0 - 60,0	60,0 - 65,0
directeur succursale-distribution	80,0 - 95,0	90,0 - 115,0	110,0 - 145,0
gestionnaire de territoire - vente au détails	50,0 - 61,2	53,0 - 67,7	62,0 - 76,5
ingénieur-e aux ventes - distribution	69,2 - 91,1	76,2 - 102,3	85,0 - 114,6
ingénieur-e aux ventes - manufacturier	59,6 - 79,9	67,5 - 92,2	76,9 - 104,3
représentant des ventes internes - distribution	48,1 - 60,6	52,9 - 67,9	58,9 - 76,6
représentant-e des ventes internes en manufacturier	50,0 - 60,5	52,7 - 67,9	58,8 - 76,6
représentant-e des ventes techniques - manufacturier	60,0 - 62,2	65,0 - 71,7	72,0 - 81,0
représentant-e des ventes, gestionnaire de compte - distribution	50,0 - 60,5	52,6 - 67,2	58,1 - 75,5
représentant-e des ventes, gestionnaire de compte - manufacturier	50,2 - 72,5	55,2 - 81,3	61,3 - 90,7

montérégie - agglomération de longueuil

expérience client

	junior	interm.	sénior
agent-e d'assistance voyage bilingue	45,6 - 57,8	51,2 - 65,3	57,1 - 72,5
agent-e de clavardage bilingue	44,7 - 56,9	49,7 - 64,4	55,9 - 72,5
agent-e de prise de commande bilingue	39,7 - 44,4	40,0 - 50,7	44,9 - 56,1
agent-e de rétention de la clientèle bilingue	38,9 - 47,8	41,6 - 55,4	47,6 - 63,1
agent-e de sondage bilingue	37,4 - 43,5	39,7 - 51,1	45,3 - 56,0
agent-e de télémarketing bilingue	34,5 - 43,3	38,3 - 49,4	43,6 - 57,3
agent-e junior de collection bilingue	38,9 - 46,1	40,5 - 52,9	45,9 - 59,4
chef d'équipe service à la clientèle bilingue	41,9 - 43,8	43,1 - 50,9	49,7 - 57,1
conseiller en assurances bilingue	57,6 - 68,2	62,7 - 79,4	67,5 - 88,3
directeur des opérations de centre d'appels bilingue	64,8 - 84,2	72,7 - 96,1	82,2 - 108,0
formateur/formatrice du service à la clientèle bilingue	44,3 - 58,1	50,6 - 67,7	61,3 - 77,2
gestionnaire du service à la clientèle bilingue	78,5 - 117,1	89,7 - 134,6	104,2 - 153,4
planificateur de personnel bilingue	49,2 - 62,0	53,0 - 68,5	58,5 - 77,5
répartiteur/répartitrice téléphonique bilingue	40,8 - 52,2	46,4 - 60,1	52,9 - 68,3
représentant du service à la clientèle bilingue	45,0 - 50,0	51,4 - 56,6	57,4 - 62,7
représentant(e) bilingue de la gestion des commandes	43,5 - 48,9	51,2 - 55,3	53,3 - 59,7
représentant-e aux ventes internes bilingue	50,5 - 63,9	55,6 - 71,7	62,1 - 80,9
représentant-e du soutien technique - niveau 1 bilingue	53,7 - 71,0	61,4 - 74,3	0,0 - 0,0
responsable de la collecte de fonds	52,0 - 66,4	59,9 - 76,1	67,2 - 82,9
superviseur-e du service à la clientèle bilingue	59,6 - 78,8	67,5 - 90,9	77,0 - 103,5
superviseur-e ventes internes bilingue	71,9 - 96,7	81,9 - 112,0	93,7 - 126,9

finance et comptabilité

	1 an	3 ans	5 ans	10 ans
analyste - budget et performance financières	78,3 - 95,0	85,5 - 105,4	92,6 - 115,0	108,4 - 131,3
analyste d'affaire	88,9 - 106,8	96,1 - 115,6	103,2 - 124,3	119,1 - 143,3
analyste de la trésorerie	73,3 - 88,2	78,7 - 94,7	84,0 - 101,0	95,8 - 115,2
analyste financier	79,2 - 84,5	84,7 - 102,3	92,4 - 110,2	104,5 - 126,7
auditeur/auditrice externe	54,1 - 61,6	62,0 - 79,7	92,0 - 101,3	108,2 - 134,3
commis à la facturation	43,0 - 50,3	47,3 - 55,4	51,0 - 59,7	56,9 - 66,6
commis à la paie	47,9 - 56,1	52,9 - 61,8	57,2 - 67,0	65,8 - 77,1
commis aux comptes à payer	47,1 - 51,8	53,0 - 58,7	60,0 - 62,4	67,0 - 74,0
commis aux comptes recevables	47,1 - 51,8	53,0 - 58,7	60,0 - 62,4	67,0 - 74,0
commis comptable	43,0 - 49,6	45,8 - 53,0	48,5 - 58,2	56,2 - 63,3
commis en crédit et recouvrement	47,1 - 51,8	53,0 - 58,7	60,0 - 62,4	67,0 - 74,0
comptable	72,5 - 87,3	77,8 - 93,6	82,9 - 99,7	94,0 - 113,0
comptable de coûts de revient	70,5 - 84,6	76,4 - 91,7	82,3 - 98,7	95,2 - 114,0
comptables de propriétés	70,4 - 86,2	75,5 - 90,4	79,1 - 94,8	- - -
contrôleur-e adjoint	94,0 - 134,0	114,0 - 145,8	122,3 - 157,6	143,5 - 184,5
directeur/directrice - budget et performance financières	156,5 - 204,3	198,6 - 260,0	241,8 - 316,0	- - -
directeur/directrice aux comptes payables	99,9 - 121,8	109,2 - 133,2	118,5 - 144,3	139,6 - 168,8
directeur/directrice aux comptes recevables	101,3 - 120,6	110,1 - 130,9	118,8 - 141,2	140,1 - 165,4
directeur/directrice de la comptabilité	112,3 - 136,8	120,9 - 147,2	129,4 - 157,0	148,0 - 178,4
directeur/directrice de la fiscalité	118,6 - 146,1	127,4 - 156,6	136,2 - 166,7	156,4 - 190,3
directeur/directrice de la vérification interne	125,4 - 154,2	134,9 - 165,3	144,1 - 176,0	164,6 - 200,3
directeur/directrice de l'information financière	99,0 - 120,0	106,3 - 128,5	113,4 - 136,7	129,8 - 156,2
directeur/directrice des finances	151,8 - 198,2	195,1 - 255,5	237,2 - 310,1	- - -
directeur/directrice du service de crédit et de recouvrement	107,6 - 129,6	115,6 - 139,2	123,6 - 148,5	142,8 - 170,6
directeur/directrice du service de la paie	102,0 - 124,4	110,5 - 134,8	118,7 - 144,6	136,5 - 165,3
fiscaliste	70,5 - 79,9	76,4 - 82,3	78,7 - 84,6	82,3 - 94,0

spécialiste de la facturation	44,3 - 52,0	48,6 - 56,9	52,5 - 61,5	59,6 - 69,8
spécialiste du crédit et du recouvrement	45,4 - 57,9	52,3 - 66,8	59,4 - 75,0	82,6 - 94,9
superviseur-e de la comptabilité	74,7 - 91,0	80,5 - 98,0	86,0 - 104,8	98,6 - 120,0
superviseur-e du service de crédit et de recouvrement	60,6 - 73,8	65,5 - 79,7	70,3 - 85,5	81,4 - 98,9
superviseur-e du service de la paie	61,9 - 74,5	67,5 - 81,1	72,8 - 87,6	84,4 - 101,4
technicien-ne au service de la paie	56,8 - 67,7	61,9 - 73,9	66,8 - 79,8	77,6 - 92,8
technicien-ne comptable	61,2 - 74,0	65,8 - 77,6	70,5 - 84,6	81,1 - 96,4
teneur/teneuse de livres	46,2 - 54,7	50,0 - 59,2	53,6 - 63,6	61,6 - 72,9
vérificateur/vérificatrice interne	82,3 - 88,2	84,6 - 94,0	88,2 - 103,4	99,9 - 121,1
haute direction (revenue de l'entreprise)		10 M\$	100 M\$	1000 M\$
chef/cheffe de la direction financière		175,3 - 305,8	256,9 - 448,2	358,5 - 624,4
vice-président des finances		163,5 - 221,0	182,3 - 316,2	251,6 - 437,3

gestion industrielle

	junior	interm.	sénior
chef d'équipe mécanicien	66,5 - 74,8	68,2 - 76,4	70,3 - 81,2
directeur de la chaîne d'approvisionnement	119,0 - 155,7	157,0 - 203,0	183,7 - 244,0
Directeur de la Planification	126,8 - 163,8	157,4 - 203,0	193,6 - 249,6
directeur/directrice d'entrepôt	75,8 - 84,4	80,1 - 96,6	89,2 - 108,5
directeur/directrice d'usine	109,4 - 151,9	131,4 - 182,7	155,7 - 211,7
directeur/directrice de fabrication	125,2 - 151,2	161,2 - 194,2	198,2 - 238,5
directeur/directrice de l'ingénierie	99,3 - 134,2	113,8 - 155,1	131,1 - 176,2
directeur/directrice de l'approvisionnement	114,6 - 150,7	152,2 - 198,3	183,7 - 239,4
directeur/directrice de projets	105,0 - 127,8	132,7 - 161,8	163,8 - 199,3
directeur/directrice des opérations	122,0 - 164,0	161,0 - 216,0	205,0 - 274,0
directeur-e qualité	102,4 - 138,9	130,3 - 173,8	158,7 - 211,8
gestionnaire d'atelier de soudure	78,0 - 103,9	88,5 - 120,4	101,7 - 137,9

gestionnaire d'atelier d'usinage	78,0 - 103,9	88,5 - 120,4	101,7 - 137,9
gestionnaire de la logistique	96,5 - 128,3	109,6 - 147,0	125,1 - 166,0
gestionnaire de l'approvisionnement	95,0 - 110,0	96,0 - 120,0	97,0 - 126,6
gestionnaire de maintenance/entretien	80,8 - 89,4	85,1 - 101,6	94,2 - 113,5
gestionnaire de production	78,0 - 103,9	88,5 - 120,4	101,7 - 137,9
gestionnaire des achats	111,3 - 146,7	126,0 - 167,0	142,8 - 187,2
gestionnaire des opérations	79,4 - 109,2	91,6 - 127,7	105,6 - 144,6
gestionnaire du contrôle d'inventaire	91,0 - 122,0	123,0 - 165,0	152,0 - 203,0
gestionnaire du contrôle/assurance de la qualité	92,6 - 121,3	102,7 - 136,4	115,3 - 152,3
superviseur d'atelier de soudure	68,1 - 75,6	72,6 - 81,0	78,6 - 98,2
superviseur de logistique	70,8 - 79,4	75,1 - 91,6	84,2 - 103,5
superviseur-e de l'entretien	75,8 - 84,4	80,1 - 96,6	89,2 - 108,5
superviseur-e de production	61,2 - 77,5	67,5 - 87,2	75,4 - 98,1
superviseur-e d'entrepôt	67,8 - 76,4	72,1 - 88,6	81,2 - 100,5
surveillant-e de chantier	79,4 - 102,9	86,7 - 114,8	96,2 - 128,7

ingénierie

construction	junior	interm.	sénior
acheteur/acheteuse	72,0 - 90,0	73,0 - 93,0	80,0 - 95,0
architecte	61,4 - 80,3	68,5 - 91,6	77,5 - 104,1
chargé de projets de construction	77,0 - 106,7	89,5 - 126,4	104,7 - 145,0
chargé-e de projet civil	80,0 - 106,9	90,3 - 123,0	102,8 - 139,3
concepteur/conceptrice mécanique	51,2 - 67,6	58,9 - 78,8	67,6 - 89,3
concepteur/ingénieur en génie électrique	73,9 - 97,4	83,2 - 112,0	94,9 - 127,9
contremaître	52,4 - 67,9	58,6 - 77,4	66,4 - 87,9
coordinateur de projet	36,9 - 50,5	42,5 - 59,2	49,2 - 68,0

coordonnateur/coordonnatrice BIM/VDC	63,4 - 83,0	70,7 - 94,6	80,1 - 107,5
coordonnateur/coordonnatrice de la construction	52,9 - 70,3	59,3 - 80,4	67,3 - 91,7
coordonnateur/coordonnatrice de projet de construction	95,3 - 123,2	103,9 - 136,3	115,0 - 151,3
dessinateur/dessinatrice	54,2 - 68,0	61,0 - 78,0	69,3 - 88,7
dessinateur/dessinatrice en architecture	53,3 - 69,3	62,0 - 82,3	72,8 - 97,4
dessinateur/dessinatrice en génie civil	54,7 - 68,4	61,3 - 78,2	69,4 - 88,9
dessinateur/dessinatrice en mécanique du bâtiment	49,5 - 63,6	55,6 - 72,5	62,8 - 81,3
directeur/directrice de l'ingénierie	99,3 - 134,2	113,8 - 155,1	131,1 - 176,2
directeur/directrice de la construction	114,5 - 150,6	153,8 - 200,6	191,2 - 249,4
directeur/directrice de la santé et sécurité	60,8 - 78,4	69,9 - 91,5	80,4 - 104,2
directeur/directrice de projets	105,0 - 127,8	132,7 - 161,8	163,8 - 199,3
directeur/directrice des opérations	118,0 - 158,5	156,1 - 209,4	198,5 - 266,1
estimeur/estimeuse	59,9 - 78,2	66,6 - 88,7	75,0 - 100,6
gestionnaire de la construction	88,5 - 116,5	97,2 - 130,4	108,6 - 146,4
gestionnaire de projets	74,8 - 103,5	87,1 - 122,3	101,4 - 140,2
gestionnaire des achats	111,3 - 146,7	126,0 - 167,0	142,8 - 187,2
gestionnaire des contrats	84,7 - 108,8	95,4 - 124,2	108,3 - 140,9
gestionnaire des opérations	79,4 - 109,2	91,6 - 127,7	105,6 - 144,6
gestionnaire immobilier	59,5 - 78,0	67,8 - 90,5	77,7 - 103,7
ingénieur-e civil	63,4 - 86,1	74,5 - 102,5	87,1 - 117,2
ingénieur-e de projet civil	74,1 - 102,1	85,8 - 120,4	99,9 - 139,2
ingénieur-e de projets	85,2 - 109,5	92,4 - 121,2	102,0 - 135,5
ingénieur-e électrique	63,9 - 89,5	78,4 - 111,2	95,2 - 130,4
ingénieur-e en contrôle de la qualité	67,9 - 90,6	77,8 - 105,6	89,6 - 120,0
ingénieur-e en environnement	61,9 - 82,9	71,4 - 97,6	83,0 - 112,5
ingénieur-e en estimation	71,4 - 95,5	82,1 - 112,0	95,2 - 129,0
ingénieur-e en mécanique du bâtiment	57,3 - 76,3	65,5 - 88,8	75,4 - 101,1

ingénieur-e en structure	69,0 - 91,9	78,9 - 107,3	91,1 - 123,0
ingénieur-e mécanique	61,3 - 86,8	76,4 - 109,3	93,8 - 128,5
inspecteur/inspectrice d'assurance/contrôle de la qualité	54,2 - 72,0	62,8 - 84,4	72,4 - 97,1
inspecteur/inspectrice de sante et securite	59,4 - 77,7	67,3 - 89,3	76,4 - 100,8
inspecteur/inspectrice en électricité	46,9 - 63,0	54,3 - 73,7	62,7 - 84,8
inspecteur/inspectrice en environnement	51,3 - 65,6	56,4 - 73,5	62,9 - 82,4
inspecteur/inspectrice qualité	39,5 - 50,0	43,6 - 56,4	48,9 - 63,8
planificateur/planificatrice/scheduler	39,7 - 50,8	45,1 - 58,3	51,2 - 65,8
rédacteur/rédactrice de spécifications	52,7 - 67,9	59,6 - 78,1	67,7 - 88,4
responsable des services techniques	97,5 - 130,3	111,8 - 150,9	129,0 - 172,1
spécialiste en santé et sécurité	68,8 - 90,8	78,9 - 106,2	91,2 - 121,3
superviseur-e de chantier mécanique	51,2 - 66,0	57,9 - 76,0	66,0 - 87,0
surintendant de chantier	91,7 - 120,8	100,8 - 135,0	112,6 - 151,0
technicien en architecture	66,6 - 88,6	76,9 - 104,4	89,4 - 119,4
technicien en télécommunication	62,3 - 80,7	70,1 - 93,1	79,8 - 106,9
technicien-ne en génie électrique	56,3 - 72,1	64,2 - 83,7	73,5 - 95,5
technicien-ne en génie mécanique	51,6 - 67,6	58,7 - 78,2	67,1 - 88,5
technologue en génie civil	44,4 - 60,4	53,2 - 72,7	62,6 - 83,0
fabrication			
acheteur maintenance	67,0 - 81,6	73,1 - 96,2	84,1 - 116,1
acheteur/acheteuse	70,1 - 86,6	78,1 - 101,2	89,1 - 121,1
analyste aux inventaires	68,0 - 78,0	75,0 - 80,0	77,0 - 95,0
analyste chaîne d'approvisionnement	67,1 - 77,1	68,1 - 82,5	80,5 - 115,2
concepteur électronique	55,9 - 70,8	63,7 - 82,1	73,0 - 93,6
concepteur/conceptrice électrique	71,3 - 95,0	81,5 - 110,8	94,1 - 127,4
concepteur/conceptrice mécanique	51,2 - 67,6	58,9 - 78,8	67,6 - 89,3
concepteur/ingénieur en automatisation	55,5 - 74,2	63,8 - 86,7	73,5 - 99,2

dessinateur/dessinatrice mécanique	52,4 - 68,1	58,9 - 78,7	67,8 - 92,3
gestionnaire de projets	74,8 - 103,5	87,1 - 122,3	101,4 - 140,2
Ingénieur,e robotique	71,7 - 94,6	80,8 - 108,7	92,0 - 122,8
ingénieur-e assurance qualité	60,8 - 80,3	68,7 - 92,3	78,1 - 104,1
ingénieur-e automatisation	55,5 - 74,2	63,8 - 86,7	73,5 - 99,2
ingénieur-e chimiste	69,0 - 100,7	88,0 - 128,0	108,2 - 148,2
ingénieur-e d'applications	86,6 - 115,5	100,3 - 135,4	116,5 - 153,0
ingénieur-e de mise en service et de démarrage	59,1 - 79,0	68,0 - 92,8	78,8 - 106,1
ingénieur-e de projets	85,2 - 109,5	92,4 - 121,2	102,0 - 135,5
ingénieur-e de service	54,1 - 71,1	60,7 - 81,6	69,2 - 94,3
ingénieur-e d'essai en génie électrique	69,0 - 93,1	80,3 - 110,5	94,1 - 128,0
ingénieur-e d'usine	62,7 - 83,8	72,1 - 98,3	83,5 - 112,2
ingénieur-e électrique	63,9 - 89,5	78,4 - 111,2	95,2 - 130,4
ingénieur-e électronique	77,9 - 102,1	86,9 - 116,0	98,0 - 130,3
ingénieur-e en amélioration continue	91,2 - 120,1	101,9 - 136,0	115,0 - 151,8
ingénieur-e en automatisation	62,7 - 84,0	72,3 - 98,7	83,9 - 113,4
ingénieur-e en contrôle de la qualité	67,9 - 90,6	77,8 - 105,6	89,6 - 120,0
ingénieur-e en estimation	71,4 - 95,5	82,1 - 112,0	95,2 - 129,0
ingénieur-e en procédés	61,2 - 81,9	70,5 - 96,1	81,6 - 109,7
ingénieur-e fiabilité/maintenance	68,1 - 89,1	78,5 - 104,7	91,2 - 120,0
ingénieur-e industriel	67,7 - 89,9	77,0 - 104,1	88,3 - 118,0
ingénieur-e mécanique	61,3 - 86,8	76,4 - 109,3	93,8 - 128,5
ingénieur-e qualité	54,4 - 72,7	63,6 - 86,1	74,1 - 98,3
ingénieur-e SCADA	65,4 - 87,3	75,0 - 102,2	86,8 - 117,0
ingénieur-e système	70,3 - 93,4	80,0 - 108,4	91,9 - 123,4
inspecteur/inspectrice de sante et securite	59,4 - 77,7	67,3 - 89,3	76,4 - 100,8
inspecteur/inspectrice qualité	39,5 - 50,0	43,6 - 56,4	48,9 - 63,8

planificateur maintenance	53,5 - 67,4	60,6 - 77,4	68,8 - 87,6
planificateur/planificatrice de la demande	76,0 - 90,0	78,0 - 93,2	84,1 - 110,0
planificateur/planificatrice de production	70,0 - 84,0	72,0 - 90,9	77,1 - 91,1
spécialiste en logistique	65,1 - 74,1	66,0 - 89,2	75,6 - 101,4
spécialiste en santé et sécurité	68,8 - 90,8	78,9 - 106,2	91,2 - 121,3
spécialiste excellence opérationnelle	73,3 - 95,9	81,6 - 108,8	91,9 - 122,1
technicien·ne assurance/contrôle de la qualité	54,2 - 72,0	62,8 - 84,4	72,4 - 97,1
technicien·ne assurance/qualité	73,7 - 96,6	83,6 - 112,0	95,7 - 126,9
technicien·ne contrôle de la qualité	38,8 - 50,0	43,2 - 56,7	48,5 - 63,5
technicien·ne en génie électrique	56,3 - 72,1	64,2 - 83,7	73,5 - 95,5
technicien·ne en génie mécanique	51,6 - 67,6	58,7 - 78,2	67,1 - 88,5

marketing

haute direction (revenue de l'entreprise)	10 M\$	100 M\$	1000 M\$
vice président marketing & ventes	90,9 - 165,7	127,3 - 231,9	173,9 - 316,0
vice-président·e des communications	101,7 - 156,3	138,1 - 212,3	178,6 - 273,8
vice-président·e du marketing	102,3 - 186,4	143,2 - 260,8	195,1 - 354,3
marketing et communications	junior	interm.	sénior
assistant·e chef de produit(s) ou de marque(s)	63,8 - 86,3	74,5 - 102,2	86,8 - 117,4
chargé de projets, marketing	45,2 - 60,1	51,7 - 70,0	59,5 - 79,8
chef de produit(s) ou de marque(s)	88,9 - 114,9	99,0 - 130,4	111,5 - 146,7
conseiller des communications	55,1 - 75,6	65,7 - 91,2	77,7 - 104,5
coordonnateur/coordonnatrice marketing	57,1 - 75,3	64,4 - 86,6	73,4 - 98,5
directeur/directrice des communications	72,3 - 95,2	81,2 - 109,0	92,2 - 123,1
directeur/directrice marketing	100,5 - 136,2	117,6 - 161,7	137,2 - 185,0
graphiste	49,8 - 65,8	57,4 - 76,8	65,9 - 87,1

spécialiste de contenu	53,4 - 70,6	61,6 - 82,9	71,4 - 95,0
spécialiste évènementiel	44,0 - 60,3	52,4 - 72,7	62,0 - 83,6
spécialiste marketing	49,3 - 65,7	56,5 - 76,5	64,9 - 87,0
marketing numérique	junior	interm.	sénior
analyste marketing web	63,1 - 81,7	70,9 - 93,9	80,3 - 106,6
directeur/directrice marketing numérique	69,9 - 92,2	78,8 - 106,0	89,8 - 121,2
directeur-e e-commerce	110,9 - 138,1	140,7 - 175,6	178,5 - 222,3
gestionnaire de contenu marketing	59,8 - 79,4	68,1 - 92,2	78,2 - 105,5
gestionnaire des médias sociaux	60,7 - 84,4	73,6 - 102,5	87,3 - 119,4
gestionnaire e-commerce	80,2 - 105,3	89,7 - 120,2	101,8 - 137,2
spécialiste marketing numérique	48,9 - 64,9	56,7 - 76,6	66,0 - 87,7

métiers spécialisés

	junior	interm.	sénior
assembleur/assembleuse mécanique	42,0 - 47,0	46,0 - 55,0	52,0 - 62,0
constructeur/constructrice de machines	41,0 - 52,0	47,0 - 60,0	54,0 - 69,0
électricien-ne d'entretien	52,0 - 67,0	58,0 - 77,0	65,0 - 87,0
électromécanicien-ne	52,0 - 70,0	62,0 - 82,0	71,0 - 90,0
machiniste contrôle numérique	46,0 - 53,0	50,0 - 60,0	52,0 - 68,0
machiniste conventionnel	52,0 - 54,0	55,0 - 64,0	60,0 - 73,0
mécanicien de poids lourd	52,0 - 60,0	55,0 - 70,0	60,0 - 80,0
mécanicien-ne d'entretien	51,0 - 55,0	50,0 - 64,0	57,0 - 73,0
mécanicien-ne d'équipement lourd	50,0 - 64,0	56,0 - 75,0	63,0 - 85,0
mécanicien-ne industriel	52,0 - 67,0	58,0 - 76,0	65,0 - 85,0
mécaniciens de petits moteurs	41,0 - 46,0	48,0 - 55,0	52,0 - 63,0
outilleur/outilleuse/ajusteur/ajusteuse	52,0 - 68,0	59,0 - 79,0	67,0 - 89,0
programmeur/programmeuse CNC	54,0 - 71,0	61,0 - 83,0	70,0 - 95,0

soudeur/soudeuse	48,0 - 56,0	50,0 - 61,0	53,0 - 70,0
soudeur-assembleur	48,0 - 52,0	43,0 - 56,0	56,0 - 61,0
technicien·ne de service	52,0 - 70,0	62,0 - 83,0	70,0 - 90,0
technicien·ne en automatisation	52,0 - 66,0	55,0 - 74,0	64,0 - 84,0

ressources humaines

haute direction (revenue de l'entreprise)	10 M\$	100 M\$	1000 M\$
directeur/directrice de la diversité et de l'inclusion	86,4 - 120,1	109,1 - 152,0	136,5 - 190,3
directeur/directrice de la rémunération globale	120,9 - 156,6	156,0 - 201,1	191,0 - 246,0
directeur/directrice de l'acquisition de talents	100,7 - 140,1	128,0 - 174,9	156,0 - 212,8
directeur/directrice des ressources humaines	105,6 - 146,3	135,0 - 184,2	166,7 - 227,6
directeur/directrice développement des compétences	108,3 - 135,0	135,8 - 167,0	171,5 - 211,3
directeur/directrice, opérations RH	96,1 - 138,8	125,7 - 178,0	157,0 - 221,7
directeur/directrice, santé et sécurité	102,0 - 122,9	133,2 - 158,5	158,8 - 188,9
vice-président·e des ressources humaines / CHRO	127,2 - 211,7	160,7 - 266,7	198,9 - 329,6
ressources humaines	junior	interm.	sénior
adjoint·e aux ressources humaines	41,4 - 52,9	47,0 - 59,8	52,1 - 64,8
administrateur/administratrice des avantages sociaux	56,1 - 71,8	62,8 - 81,9	71,1 - 93,1
analyste rémunération	57,1 - 75,6	65,9 - 88,6	76,2 - 101,1
analyste SIRH	72,1 - 95,0	82,4 - 111,1	95,1 - 126,9
concepteur/conceptrice pédagogique	49,3 - 63,8	55,2 - 72,9	62,6 - 83,0
conseiller/conseillère en acquisition de talents	58,0 - 75,7	64,5 - 85,8	72,6 - 97,1
conseiller/conseillère en relations de travail	61,6 - 82,0	70,4 - 95,5	81,1 - 109,1
conseiller/conseillère en ressources humaines	58,8 - 74,9	64,2 - 83,7	71,6 - 94,9
conseiller/conseillère en santé et sécurité	60,8 - 78,4	69,9 - 91,5	80,4 - 104,2
coordonnateur / coordonnatrice, diversité et inclusion	42,4 - 54,7	48,7 - 62,3	54,3 - 67,3

coordonnateur/coordonnatrice au recrutement	38,8 - 51,3	45,5 - 60,2	52,3 - 68,0
coordonnateur/coordonnatrice des ressources humaines	45,0 - 56,0	52,0 - 67,0	61,0 - 77,0
directeur/directrice de la santé et sécurité	87,9 - 114,7	98,7 - 131,0	112,1 - 147,6
gestionnaire des avantages sociaux et de la rémunération	105,4 - 137,6	117,3 - 155,0	132,1 - 174,6
gestionnaire des relations de travail	104,5 - 142,2	123,4 - 167,9	144,4 - 193,5
gestionnaire des ressources humaines	98,8 - 133,3	114,8 - 155,8	133,5 - 177,7
partenaire d'affaires ressources humaines	63,0 - 82,7	70,6 - 94,4	79,9 - 107,1
responsable des ressources humaines	64,7 - 83,8	71,1 - 94,4	79,9 - 108,0
spécialiste de la rémunération	50,3 - 66,5	58,0 - 77,9	67,1 - 89,2
spécialiste, développement des compétences	50,0 - 65,3	56,7 - 75,6	65,0 - 85,9

santé

	junior	interm.	sénior
agent à la prise de rendez-vous	35,0 - 41,3	36,8 - 47,5	41,7 - 53,6
analyste aux dossiers médicaux	46,0 - 60,6	51,0 - 68,6	57,4 - 77,6
assistant administratif médicale	40,0 - 42,2	40,0 - 47,4	41,4 - 52,2
assistant technique en pharmacie	37,0 - 43,3	42,0 - 49,4	43,3 - 53,1
chef d'équipe / superviseur infirmière	76,2 - 98,0	87,0 - 112,6	98,5 - 126,2
commis à la facturation médicale	40,0 - 47,9	42,8 - 55,6	48,8 - 62,4
commis aux dossiers médicaux	38,0 - 45,7	41,1 - 52,3	46,5 - 56,5
conseiller en invalidité	75,0 - 80,0	80,0 - 85,0	85,0 - 90,0
conseiller gestion lésion professionnelle	45,0 - 55,0	55,0 - 65,0	65,0 - 85,0
coordonnateur/coordonnatrice médical / de cliniques	55,2 - 69,7	61,2 - 79,1	68,8 - 90,3
gestionnaire clinique santé	83,2 - 107,8	90,9 - 120,0	100,7 - 133,9
gestionnaire de clinique dentaire	52,2 - 67,5	57,3 - 75,5	63,7 - 84,4
gestionnaire de dossiers d'invalidité	65,0 - 75,0	75,0 - 80,0	80,0 - 85,0
gestionnaire en soins infirmiers	102,2 - 133,0	111,1 - 147,2	123,5 - 166,5

infirmier/infirmière	66,8 - 83,3	73,2 - 93,0	81,2 - 103,8
infirmier/infirmière auxiliaire	50,0 - 55,0	52,0 - 62,0	60,0 - 70,0
réceptionniste médicale	40,0 - 43,6	42,0 - 50,6	44,8 - 53,9
représentants des services aux patients (unilingues ou bilingues)	36,0 - 41,6	38,4 - 47,9	43,7 - 54,4
secrétaire dentaire	40,0 - 45,0	45,0 - 50,0	50,0 - 55,0
secrétaire médical(e)	40,0 - 50,0	48,0 - 55,0	52,0 - 57,9
spécialiste du remboursement des frais médicaux	40,0 - 50,8	44,4 - 59,7	51,3 - 67,3

soutien d'affaires et opérations

professionnels des services administratifs	junior	interm.	sénior
adjoint à la répartition	57,3 - 72,3	64,3 - 82,3	72,3 - 92,7
adjoint chargé de projets	50,0 - 61,4	55,0 - 69,0	60,0 - 78,5
adjoint-e à la direction	65,0 - 75,8	72,0 - 82,0	80,0 - 90,0
adjoint-e à la direction (bilingue)	67,0 - 77,0	74,0 - 84,0	82,0 - 92,0
adjoint-e administratif	45,6 - 50,0	50,0 - 56,6	55,6 - 62,8
adjoint-e administratif (bilingue)	47,0 - 52,0	52,0 - 58,0	57,0 - 65,0
adjoint-e aux ventes	50,0 - 57,5	55,0 - 62,0	60,0 - 69,1
adjoint-e juridique	50,0 - 64,3	55,9 - 77,0	65,4 - 87,4
administrateur/administratrice de propriété	60,0 - 67,0	65,0 - 75,0	70,0 - 80,0
commis à la saisie de données	43,0 - 47,0	45,0 - 49,0	48,0 - 52,0
commis à la saisie des commandes	45,5 - 50,2	47,4 - 52,5	48,9 - 55,3
commis à l'approvisionnement	45,2 - 51,2	48,7 - 56,7	52,5 - 60,3
commis à l'inventaire	45,0 - 47,8	47,0 - 52,0	52,0 - 55,0
commis administratif	40,0 - 43,0	43,0 - 45,0	45,0 - 48,0
commis au classement	35,3 - 46,0	41,8 - 53,1	46,9 - 56,2
commis de bureau	40,0 - 43,0	43,0 - 45,0	45,0 - 48,0

coordinateur de projet	50,4 - 58,1	55,3 - 66,9	63,2 - 75,7
coordonnateur/coordonnatrice à l'inventaire	50,0 - 55,0	55,0 - 65,8	60,0 - 72,0
coordonnateur/coordonnatrice administratif	50,0 - 55,0	53,0 - 58,0	55,4 - 66,4
coordonnateur/coordonnatrice aux achats	53,0 - 69,0	59,8 - 79,5	68,3 - 91,1
coordonnateur/coordonnatrice de la logistique	55,6 - 62,4	58,1 - 73,3	63,6 - 83,7
coordonnateur/coordonnatrice de services	55,0 - 58,0	58,0 - 63,0	60,0 - 65,0
coordonnateur/coordonnatrice des ventes	60,0 - 65,0	65,0 - 70,0	70,0 - 75,0
coordonnateur/coordonnatrice RH	45,0 - 56,0	52,0 - 67,0	61,0 - 77,0
gestionnaire de bureau	55,0 - 71,5	60,5 - 80,0	67,3 - 89,5
gestionnaire de propriété	69,6 - 91,9	78,6 - 106,6	90,1 - 122,8
réceptionniste	39,0 - 44,3	44,0 - 48,4	47,0 - 55,4

soutien industriel

	junior	interm.	sénior
aide-opérateur/opératrice de machine	17,2 - 21,6	19,8 - 24,9	22,4 - 27,8
assembleur/assembleuse	16,4 - 20,8	18,5 - 24,0	21,1 - 27,2
assembleur/assembleuse de composants électroniques	18,3 - 22,9	19,9 - 25,3	21,8 - 27,8
cariste/conducteur de chariot élévateur	17,4 - 22,5	20,1 - 26,1	22,9 - 29,0
chauffeur/chauffeuse de livraison/transport	18,1 - 21,5	18,8 - 24,5	21,2 - 27,5
commis à l'emballage	16,5 - 21,1	18,4 - 23,9	20,8 - 27,2
commis à l'expédition et à la réception	18,4 - 21,7	19,7 - 25,0	22,5 - 28,4
commis à l'inventaire	18,2 - 23,0	20,7 - 26,4	23,4 - 29,6
commis aux pièces	17,8 - 20,1	18,3 - 23,0	19,5 - 25,8
commis d'entrepôt	18,0 - 23,4	21,6 - 27,1	24,2 - 28,6
concierge/gardien	16,3 - 18,1	17,0 - 21,5	19,0 - 22,9
expéditeur/réceptionnaire	17,9 - 22,0	19,6 - 24,5	21,7 - 27,4
journalier/journalière de production	17,3 - 20,3	18,5 - 24,1	21,5 - 26,3

manutentionnaire de matériaux	17,3 - 22,6	20,3 - 26,3	23,1 - 28,4
opérateur/opératrice de machine	18,0 - 23,7	20,6 - 27,5	23,6 - 31,4
opérateur/opératrice de presse	18,5 - 24,5	21,3 - 28,3	24,2 - 31,8
peintre industriel	16,8 - 21,7	19,0 - 24,9	21,6 - 28,0
préparateur/préparatrice de commandes	17,9 - 18,6	18,1 - 20,8	18,3 - 22,8
préposé à la fabrication	17,4 - 21,8	19,7 - 24,8	22,3 - 28,1
travaux généraux légers	16,2 - 19,5	17,9 - 23,1	20,5 - 24,8
travaux généraux lourds	18,2 - 22,6	20,5 - 26,3	23,4 - 28,3

technologies

architecture	junior	interm.	sénior
architecte (solutions/technique)	115,7 - 153,8	131,0 - 176,1	149,3 - 201,1
architecte d'application	96,1 - 129,4	109,2 - 149,8	125,4 - 172,5
architecte d'entreprise	104,7 - 141,1	119,9 - 162,5	137,6 - 185,4
architecte infonuagique	103,9 - 131,1	117,7 - 149,9	133,8 - 167,3
architecte SOA	104,7 - 141,1	119,9 - 162,5	137,6 - 185,4
direction/leadership			
analyste d'affaire	75,9 - 98,9	85,2 - 113,5	96,9 - 128,6
coordonnateur centre de service informatique	80,0 - 95,0	90,0 - 110,0	105,0 - 140,0
directeur/directrice des technologies de l'information	115,0 - 152,9	145,4 - 191,6	180,1 - 237,5
gestionnaire des technologies de l'information	105,9 - 141,3	121,7 - 163,4	140,2 - 186,6
responsable du développement	110,0 - 125,0	120,0 - 150,0	145,0 - 170,0
données et analyse de données			
administrateur/administratrice de bases de données	82,3 - 112,6	97,1 - 134,2	114,2 - 153,1
analyste de données	81,8 - 108,9	94,5 - 127,9	115,0 - 155,0
architecte de données	81,8 - 108,9	94,5 - 127,9	115,0 - 155,0

architecte de données BI	105,3 - 141,5	118,2 - 160,3	133,7 - 180,4
développeur/développeuse en intelligence d'affaires	80,0 - 104,3	89,8 - 119,5	101,9 - 133,9
ingénieur-e de données massives	94,9 - 125,0	106,4 - 142,2	120,8 - 160,1
ingénieur-e des données	79,4 - 106,8	91,6 - 125,5	106,4 - 142,6
scientifique des données	89,6 - 121,6	104,5 - 143,0	121,9 - 161,6
gestion de projets			
analyste des systèmes de gestion	80,4 - 106,5	92,3 - 124,6	106,8 - 142,2
chef du bureau de projet	116,7 - 155,0	147,3 - 193,7	182,2 - 240,0
coach agile	90,0 - 95,4	83,7 - 110,6	110,0 - 140,0
coordinateur de projet	73,7 - 92,2	82,5 - 105,7	93,7 - 120,0
gestionnaire de programme	106,3 - 141,7	122,1 - 163,9	140,6 - 187,1
gestionnaire de projets (infrastructure)	113,3 - 152,8	128,6 - 175,3	146,9 - 200,4
gestionnaire de projets (logiciel)	106,9 - 142,0	120,0 - 160,8	135,8 - 181,4
gestionnaire de projets ERP	106,3 - 142,1	116,3 - 157,3	129,1 - 175,4
gestionnaire du produit	80,9 - 111,8	94,1 - 132,2	109,7 - 152,3
gestionnaire, développement organisationnel	79,6 - 108,1	93,0 - 129,2	110,2 - 150,7
propriétaire de produit	87,8 - 116,7	101,1 - 135,8	116,6 - 152,7
rédacteur/rédactrice technique	58,2 - 75,7	67,7 - 89,4	78,7 - 102,0
scrum master	85,4 - 112,2	96,8 - 129,4	110,9 - 147,7
informatique de réseau/infrastructure			
administrateur/administratrice linux/unix	92,1 - 120,6	104,0 - 138,3	118,8 - 156,3
administrateur/administratrice réseau	72,7 - 97,5	83,7 - 114,9	97,2 - 131,6
analyste en soutien technique	57,2 - 74,3	64,8 - 86,0	73,9 - 98,2
consultant en sécurité infonuagique	66,3 - 87,0	75,7 - 101,6	87,0 - 115,6
devops côté système	91,2 - 128,0	107,9 - 151,4	126,4 - 170,6
gestionnaire des systèmes	82,4 - 109,2	94,6 - 127,5	109,3 - 144,9
gestionnaire en sécurité de l'information	106,8 - 141,8	121,9 - 163,1	139,7 - 185,4
ingénieur-e de réseau	82,1 - 110,0	94,2 - 128,8	109,4 - 147,2



ingénieur-e en sécurité de l'information	85,9 - 115,9	99,3 - 135,7	115,4 - 153,8
ingénieur-e infonuagique	87,6 - 118,4	103,3 - 140,3	121,0 - 158,5
soutien technique	50,0 - 70,0	55,0 - 80,0	75,0 - 85,0
soutien technique (bilingue)	55,0 - 75,0	55,0 - 85,0	75,0 - 90,0
spécialiste en sécurité de l'information	66,3 - 87,0	75,7 - 101,6	87,0 - 115,6
logiciels d'application			
analyste du soutien aux applications	67,2 - 89,0	77,5 - 103,9	88,7 - 117,6
C++ / ingénieur-e systèmes embarqués	82,9 - 108,1	93,0 - 123,5	105,6 - 139,1
concepteur/conceptrice d'interface-utilisateur/d'expérience-utilisateur	77,9 - 101,0	86,8 - 114,9	97,9 - 128,6
consultant en intelligence artificielle	86,4 - 115,9	101,8 - 137,5	118,8 - 156,9
consultant workday	88,5 - 132,6	119,8 - 164,9	143,2 - 179,2
développeur/développeuse ,net/C#	83,8 - 109,3	94,1 - 124,9	106,8 - 140,5
développeur/développeuse d'applications mobiles (iOS/android)	75,2 - 116,2	105,6 - 147,9	127,9 - 160,2
développeur/développeuse de logiciel frontal	77,5 - 102,5	88,8 - 119,9	102,6 - 136,6
développeur/développeuse en apprentissage machine	88,1 - 132,2	119,3 - 164,4	142,7 - 178,7
développeur/développeuse full stack	89,2 - 118,4	102,6 - 137,7	118,4 - 155,5
développeur/développeuse java	80,8 - 105,3	90,6 - 120,5	102,9 - 135,8
développeur/développeuse SQL / bases de données	71,1 - 95,1	81,7 - 112,0	94,8 - 128,2
devops côté développement	85,0 - 103,3	88,8 - 122,3	110,0 - 150,0
directeur du développement et de l'ingénierie	104,8 - 149,9	140,6 - 201,4	185,5 - 265,3
gestionnaire du contrôle/assurance de la qualité	95,4 - 127,3	108,9 - 146,6	124,9 - 164,8
programmeur/programmeuse ERP	82,5 - 107,4	92,4 - 122,9	105,0 - 139,2
quality assurance analyst - manual	72,0 - 95,3	82,8 - 112,0	95,8 - 127,5
testeur/testeuse d'automatisation	95,9 - 127,7	109,3 - 147,0	125,3 - 165,3
testeur/testeuse manuel	60,0 - 75,0	70,0 - 90,0	80,0 - 110,0

ventes

haute direction (revenue de l'entreprise)	10 M\$	100 M\$	1000 M\$
vice-président-e des ventes	134,4 - 173,7	166,4 - 214,9	205,1 - 264,7
ventes corporatives	junior	interm.	sénior
directeur/directrice de compte – équipements informatique	52,8 - 66,3	57,5 - 73,7	63,7 - 82,7
directeur/directrice de compte - logiciel	58,9 - 73,6	63,7 - 81,3	70,2 - 91,2
directeur/directrice des ventes de district	83,9 - 109,3	96,0 - 127,4	110,8 - 146,6
gestionnaire / directeur des ventes	65,8 - 88,4	74,8 - 102,3	85,6 - 115,8
représentant-e des ventes, gestionnaire de compte - biens de consommation	51,5 - 65,5	57,0 - 73,7	63,8 - 82,9
représentant-e des ventes, gestionnaire de compte - services professionnels	49,0 - 61,1	52,8 - 67,3	58,2 - 75,6
représentant-e des ventes, gestionnaire de compte - télécommunications	57,2 - 71,9	62,3 - 79,9	68,9 - 89,2
responsable des grands comptes - biens de consommation	75,3 - 97,1	84,9 - 111,6	96,9 - 127,7
ventes industrielles			
aviseur technique	84,1 - 111,6	97,2 - 131,8	113,6 - 153,2
commis aux pièces technique	50,0 - 55,0	57,0 - 60,0	60,0 - 62,0
directeur succursale-distribution	80,0 - 95,0	90,0 - 115,0	110,0 - 145,0
gestionnaire de territoire - vente au détails	52,0 - 64,9	56,2 - 71,8	62,1 - 81,1
ingénieur-e aux ventes - distribution	73,1 - 96,0	80,4 - 107,7	89,7 - 120,5
ingénieur-e aux ventes - manufacturier	63,0 - 84,3	71,3 - 97,2	81,2 - 109,7
représentant des ventes internes - distribution	48,1 - 60,6	52,9 - 67,9	58,9 - 76,6
représentant-e des ventes internes en manufacturier	50,5 - 63,9	55,6 - 71,7	62,1 - 80,9
représentant-e des ventes techniques - manufacturier	50,7 - 65,6	57,6 - 75,8	65,8 - 85,6
représentant-e des ventes, gestionnaire de compte - distribution	50,9 - 63,9	55,5 - 71,0	61,4 - 79,7
représentant-e des ventes, gestionnaire de compte - manufacturier	53,2 - 76,9	58,5 - 86,1	65,0 - 95,9

montérégie - brome-missisquoi

gestion industrielle

	junior	interm.	sénior
chef d'équipe mécanicien	66,5 - 74,8	68,2 - 76,4	70,3 - 81,2
directeur de la chaîne d'approvisionnement	92,4 - 128,0	129,0 - 170,0	157,0 - 207,0
Directeur de la Planification	103,1 - 135,5	129,7 - 170,7	162,2 - 213,3
directeur/directrice d'entrepôt	75,8 - 84,4	80,1 - 96,6	89,2 - 108,5
directeur/directrice d'usine	88,1 - 123,9	106,2 - 151,3	127,2 - 177,3
directeur/directrice de fabrication	101,8 - 124,2	133,2 - 162,8	166,3 - 203,1
directeur/directrice de l'ingénierie	80,7 - 109,3	92,3 - 127,6	106,7 - 146,6
directeur/directrice de l'approvisionnement	92,4 - 122,8	124,2 - 165,3	152,1 - 202,5
directeur/directrice de projets	99,9 - 121,8	126,6 - 154,6	156,5 - 191,1
directeur/directrice des opérations	114,0 - 155,0	152,0 - 206,0	195,0 - 263,0
directeur-e qualité	82,5 - 112,5	105,2 - 143,4	129,9 - 177,3
gestionnaire d'atelier de soudure	78,0 - 103,9	88,5 - 120,4	101,7 - 137,9
gestionnaire d'atelier d'usinage	78,0 - 103,9	88,5 - 120,4	101,7 - 137,9
gestionnaire de la logistique	77,9 - 103,6	88,3 - 119,5	100,9 - 136,4
gestionnaire de l'approvisionnement	95,0 - 110,0	96,0 - 120,0	97,0 - 126,6
gestionnaire de maintenance/entretien	75,8 - 84,4	80,1 - 96,6	89,2 - 108,5
gestionnaire de production	78,0 - 103,9	88,5 - 120,4	101,7 - 137,9
gestionnaire des achats	95,0 - 120,2	107,0 - 138,3	121,0 - 156,3
gestionnaire des opérations	74,9 - 103,1	86,4 - 120,8	99,6 - 136,9
gestionnaire du contrôle d'inventaire	91,0 - 122,0	123,0 - 165,0	152,0 - 203,0
gestionnaire du contrôle/assurance de la qualité	74,8 - 97,8	82,8 - 110,4	92,9 - 124,2
superviseur d'atelier de soudure	68,1 - 75,6	72,6 - 81,0	78,6 - 98,2
superviseur de logistique	70,8 - 79,4	75,1 - 91,6	84,2 - 103,5

superviseur-e de l'entretien	70,8 - 79,4	75,1 - 91,6	84,2 - 103,5
superviseur-e de production	53,7 - 69,1	59,6 - 78,5	67,1 - 89,1
superviseur-e d'entrepôt	70,8 - 79,4	75,1 - 91,6	84,2 - 103,5
surveillant-e de chantier	74,4 - 97,9	81,7 - 109,8	91,2 - 123,7

ingénierie

construction	junior	interm.	sénior
acheteur/acheteuse	72,0 - 80,0	73,0 - 82,0	80,0 - 95,0
architecte	58,2 - 76,2	64,9 - 87,0	73,5 - 99,0
chargé de projets de construction	62,7 - 86,6	72,8 - 102,7	85,0 - 118,7
chargé-e de projet civil	75,8 - 101,4	85,5 - 116,7	97,4 - 132,4
concepteur/conceptrice mécanique	48,7 - 64,1	55,9 - 74,6	64,1 - 84,6
concepteur/ingénieur en génie électrique	70,0 - 92,3	78,8 - 106,2	89,9 - 121,5
contremaître	50,1 - 64,8	56,0 - 73,9	63,4 - 84,1
coordinateur de projet	35,3 - 48,0	40,4 - 56,1	46,7 - 64,4
coordonnateur/coordonnatrice BIM/VDC	60,1 - 78,8	67,1 - 89,9	75,9 - 102,3
coordonnateur/coordonnatrice de la construction	50,4 - 66,8	56,4 - 76,5	63,9 - 87,4
coordonnateur/coordonnatrice de projet de construction	77,5 - 100,1	84,4 - 111,2	93,3 - 124,3
dessinateur/dessinatrice	51,4 - 64,3	57,7 - 73,6	65,5 - 83,7
dessinateur/dessinatrice en architecture	50,5 - 65,4	58,6 - 77,7	68,7 - 92,0
dessinateur/dessinatrice en génie civil	51,8 - 64,6	58,0 - 73,8	65,6 - 83,9
dessinateur/dessinatrice en mécanique du bâtiment	47,0 - 60,1	52,8 - 68,5	59,4 - 76,7
directeur/directrice de l'ingénierie	80,7 - 109,3	92,3 - 127,6	106,7 - 146,6
directeur/directrice de la construction	93,0 - 123,7	126,5 - 168,5	160,1 - 213,1
directeur/directrice de la santé et sécurité	58,0 - 74,8	66,7 - 87,4	76,7 - 99,7
directeur/directrice de projets	99,9 - 121,8	126,6 - 154,6	156,5 - 191,1
directeur/directrice des opérations	111,5 - 150,3	147,9 - 199,7	189,0 - 254,9
estimateur/estimatrice	56,8 - 74,1	63,1 - 84,1	71,0 - 95,6

gestionnaire de la construction	72,0 - 94,6	79,0 - 106,1	88,2 - 119,9
gestionnaire de projets	70,8 - 98,4	82,6 - 116,6	96,4 - 133,8
gestionnaire des achats	89,7 - 119,3	101,7 - 137,3	115,9 - 155,3
gestionnaire des contrats	72,4 - 93,4	81,5 - 107,4	92,9 - 122,8
gestionnaire des opérations	74,9 - 103,1	86,4 - 120,8	99,6 - 136,9
gestionnaire immobilier	56,4 - 74,0	64,2 - 86,0	73,6 - 98,7
ingénieur-e civil	60,1 - 81,5	70,6 - 97,2	82,5 - 111,2
ingénieur-e de projet civil	70,2 - 97,1	81,4 - 114,8	95,0 - 132,8
ingénieur-e de projets	80,7 - 103,8	87,6 - 115,1	96,7 - 128,7
ingénieur-e électrique	60,6 - 84,8	74,2 - 105,4	90,2 - 123,9
ingénieur-e en contrôle de la qualité	64,4 - 85,8	73,7 - 100,1	84,8 - 113,9
ingénieur-e en environnement	58,8 - 78,5	67,7 - 92,5	78,6 - 106,7
ingénieur-e en estimation	67,7 - 90,5	77,8 - 106,3	90,2 - 122,5
ingénieur-e en mécanique du bâtiment	54,5 - 72,3	62,2 - 84,1	71,4 - 95,8
ingénieur-e en structure	65,4 - 87,1	74,8 - 101,8	86,3 - 116,8
ingénieur-e mécanique	58,2 - 82,2	72,4 - 103,7	88,8 - 122,0
inspecteur/inspectrice d'assurance/contrôle de la qualité	51,4 - 68,0	59,3 - 79,6	68,4 - 91,7
inspecteur/inspectrice de sante et securite	56,7 - 74,0	64,2 - 85,2	72,9 - 96,4
inspecteur/inspectrice en électricité	45,0 - 60,2	51,9 - 70,4	59,8 - 81,1
inspecteur/inspectrice en environnement	48,5 - 61,8	53,2 - 69,2	59,2 - 77,7
inspecteur/inspectrice qualité	37,9 - 47,8	41,8 - 53,8	46,8 - 60,8
planificateur/planificatrice/scheduler	37,6 - 47,9	42,6 - 54,9	48,3 - 61,8
rédacteur/rédactrice de spécifications	50,1 - 64,4	56,6 - 73,9	64,2 - 83,6
responsable des services techniques	79,2 - 106,0	90,7 - 123,9	104,9 - 142,9
spécialiste en santé et sécurité	65,2 - 86,0	74,8 - 100,7	86,4 - 115,1
superviseur-e de chantier mécanique	48,8 - 62,7	55,0 - 72,2	62,8 - 82,9
surintendant de chantier	74,6 - 98,0	81,9 - 110,0	91,4 - 124,0

technicien en architecture	67,3 - 89,4	77,6 - 105,2	90,1 - 120,3
technicien en télécommunication	50,3 - 65,3	56,7 - 75,3	64,6 - 86,4
technicien·ne en génie électrique	53,3 - 68,1	60,6 - 78,9	69,4 - 90,2
technicien·ne en génie mécanique	48,9 - 63,9	55,6 - 73,8	63,4 - 83,5
technologue en génie civil	42,2 - 57,2	50,4 - 68,6	59,1 - 78,3
fabrication			
acheteur maintenance	67,0 - 75,6	70,1 - 80,5	79,4 - 88,2
acheteur/acheteuse	68,0 - 72,0	75,0 - 80,0	77,0 - 95,0
analyste aux inventaires	68,0 - 78,0	75,0 - 80,0	77,0 - 95,0
analyste chaîne d'approvisionnement	67,1 - 77,1	68,1 - 82,5	80,5 - 115,2
concepteur électronique	53,0 - 66,8	60,3 - 77,5	68,9 - 88,4
concepteur/conceptrice électrique	67,6 - 90,0	77,2 - 105,1	89,1 - 121,0
concepteur/conceptrice mécanique	48,7 - 64,1	55,9 - 74,6	64,1 - 84,6
concepteur/ingénieur en automatisation	52,6 - 70,1	60,3 - 81,8	69,4 - 93,7
dessinateur/dessinatrice mécanique	49,7 - 64,3	55,8 - 74,3	64,0 - 87,2
gestionnaire de projets	70,8 - 98,4	82,6 - 116,6	96,4 - 133,8
Ingénieur,e robotique	68,0 - 89,6	76,6 - 103,0	87,1 - 116,6
ingénieur·e assurance qualité	57,8 - 76,0	65,1 - 87,4	74,0 - 98,6
ingénieur·e automatisation	52,6 - 70,1	60,3 - 81,8	69,4 - 93,7
ingénieur·e chimiste	65,4 - 95,4	83,3 - 121,6	102,6 - 140,9
ingénieur·e d'applications	70,1 - 93,3	81,0 - 109,8	94,1 - 125,1
ingénieur·e de mise en service et de démarrage	56,1 - 75,0	64,5 - 88,1	74,8 - 101,0
ingénieur·e de projets	80,7 - 103,8	87,6 - 115,1	96,7 - 128,7
ingénieur·e de service	51,3 - 67,1	57,4 - 77,0	65,3 - 89,0
ingénieur·e d'essai en génie électrique	65,5 - 88,2	76,1 - 104,8	89,2 - 121,6
ingénieur·e d'usine	59,5 - 79,4	68,3 - 93,1	79,1 - 106,5
ingénieur·e électrique	60,6 - 84,8	74,2 - 105,4	90,2 - 123,9

ingénieur-e électronique	73,8 - 96,7	82,3 - 110,1	92,9 - 123,8
ingénieur-e en amélioration continue	73,6 - 96,8	82,2 - 110,1	92,7 - 123,8
ingénieur-e en automatisation	59,5 - 79,5	68,5 - 93,5	79,5 - 107,6
ingénieur-e en contrôle de la qualité	64,4 - 85,8	73,7 - 100,1	84,8 - 113,9
ingénieur-e en estimation	67,7 - 90,5	77,8 - 106,3	90,2 - 122,5
ingénieur-e en procédés	58,1 - 77,6	66,8 - 91,0	77,3 - 104,0
ingénieur-e fiabilité/maintenance	64,6 - 84,4	74,4 - 99,2	86,4 - 113,9
ingénieur-e industriel	64,2 - 85,1	73,0 - 98,7	83,6 - 112,0
ingénieur-e mécanique	58,2 - 82,2	72,4 - 103,7	88,8 - 122,0
ingénieur-e qualité	51,9 - 69,2	60,6 - 82,1	70,6 - 93,8
ingénieur-e SCADA	62,0 - 82,7	71,1 - 96,8	82,2 - 111,0
ingénieur-e système	66,6 - 88,4	75,8 - 102,8	87,1 - 117,2
inspecteur/inspectrice de sante et securite	56,7 - 74,0	64,2 - 85,2	72,9 - 96,4
inspecteur/inspectrice qualité	37,9 - 47,8	41,8 - 53,8	46,8 - 60,8
planificateur maintenance	50,8 - 63,8	57,4 - 73,4	65,2 - 83,2
planificateur/planificatrice de la demande	72,0 - 80,1	73,0 - 90,5	80,1 - 109,1
planificateur/planificatrice de production	70,0 - 80,0	72,0 - 89,8	75,5 - 89,9
spécialiste en logistique	65,0 - 67,1	66,0 - 78,7	70,0 - 95,3
spécialiste en santé et sécurité	65,2 - 86,0	74,8 - 100,7	86,4 - 115,1
spécialiste excellence opérationnelle	69,4 - 91,1	77,3 - 103,5	87,2 - 116,3
technicien-ne assurance/contrôle de la qualité	51,4 - 68,0	59,3 - 79,6	68,4 - 91,7
technicien-ne assurance/qualité	59,6 - 78,1	67,6 - 90,5	77,3 - 102,7
technicien-ne contrôle de la qualité	37,3 - 47,9	41,4 - 54,1	46,4 - 60,5
technicien-ne électronique	52,1 - 67,2	58,2 - 76,7	65,7 - 87,0
technicien-ne en génie électrique	53,3 - 68,1	60,6 - 78,9	69,4 - 90,2
technicien-ne en génie mécanique	48,9 - 63,9	55,6 - 73,8	63,4 - 83,5

marketing

haute direction (revenue de l'entreprise)	10 M\$	100 M\$	1000 M\$
vice président marketing & ventes	85,8 - 157,2	120,4 - 221,5	165,2 - 303,8
vice-président-e des communications	96,0 - 148,1	130,7 - 202,4	169,7 - 262,5
vice-président-e du marketing	96,5 - 177,3	135,7 - 249,7	185,7 - 341,5
marketing et communications	junior	interm.	sénior
assistant-e chef de produit(s) ou de marque(s)	60,3 - 81,5	70,4 - 96,7	82,0 - 111,4
chargé de projets, marketing	42,9 - 56,9	49,1 - 66,1	56,3 - 75,3
chef de produit(s) ou de marque(s)	83,8 - 108,6	93,4 - 123,3	105,3 - 138,9
conseiller des communications	52,4 - 71,6	62,3 - 86,3	73,5 - 98,9
coordonnateur/coordonnatrice marketing	54,1 - 71,3	61,0 - 82,1	69,5 - 93,6
directeur/directrice des communications	68,2 - 89,8	76,6 - 102,9	87,0 - 116,4
directeur/directrice marketing	94,8 - 128,9	111,1 - 153,3	129,9 - 175,9
graphiste	47,4 - 62,5	54,6 - 72,8	62,6 - 82,7
spécialiste de contenu	50,7 - 66,9	58,3 - 78,6	67,6 - 90,2
spécialiste évènementiel	41,9 - 57,2	49,9 - 68,9	58,9 - 79,3
spécialiste marketing	46,9 - 62,2	53,6 - 72,5	61,5 - 82,5
marketing numérique	junior	interm.	sénior
analyste marketing web	50,9 - 66,1	57,3 - 75,9	65,0 - 86,1
directeur/directrice marketing numérique	66,0 - 87,0	74,3 - 100,1	84,7 - 114,6
directeur-e e-commerce	104,7 - 130,8	133,2 - 166,7	169,6 - 212,1
gestionnaire de contenu marketing	56,6 - 74,9	64,3 - 86,9	73,8 - 99,6
gestionnaire des médias sociaux	57,4 - 79,6	69,4 - 96,8	82,4 - 112,8
gestionnaire e-commerce	75,6 - 99,4	84,6 - 113,6	96,0 - 129,8
spécialiste marketing numérique	46,4 - 61,5	53,8 - 72,6	62,6 - 83,2

métiers spécialisés

	junior	interm.	sénior
assembleur/assembleuse mécanique	42,0 - 47,0	46,0 - 55,0	52,0 - 62,0
constructeur/constructrice de machines	41,0 - 52,0	47,0 - 60,0	54,0 - 69,0
électricien·ne d'entretien	52,0 - 67,0	58,0 - 77,0	65,0 - 87,0
électromécanicien·ne	52,0 - 70,0	62,0 - 82,0	71,0 - 90,0
machiniste contrôle numérique	46,0 - 53,0	50,0 - 60,0	52,0 - 68,0
machiniste conventionnel	52,0 - 54,0	55,0 - 64,0	60,0 - 73,0
mécanicien de poids lourd	52,0 - 60,0	55,0 - 70,0	60,0 - 80,0
mécanicien·ne d'entretien	51,0 - 55,0	50,0 - 64,0	57,0 - 73,0
mécanicien·ne d'équipement lourd	50,0 - 64,0	56,0 - 75,0	63,0 - 85,0
mécanicien·ne industriel	52,0 - 67,0	58,0 - 76,0	65,0 - 85,0
mécaniciens de petits moteurs	41,0 - 46,0	48,0 - 55,0	52,0 - 63,0
outilleur/outilleuse/ajusteur/ajusteuse	52,0 - 68,0	59,0 - 79,0	67,0 - 89,0
programmeur/programmeuse CNC	54,0 - 71,0	61,0 - 83,0	70,0 - 95,0
soudeur/soudeuse	48,0 - 56,0	50,0 - 61,0	53,0 - 70,0
soudeur-assembleur	48,0 - 52,0	43,0 - 56,0	56,0 - 61,0
technicien·ne de service	52,0 - 70,0	62,0 - 83,0	70,0 - 90,0
technicien·ne en automatisation	52,0 - 66,0	55,0 - 74,0	64,0 - 84,0

ressources humaines

haute direction (revenue de l'entreprise)	10 M\$	100 M\$	1000 M\$
directeur/directrice de la diversité et de l'inclusion	81,5 - 113,5	103,0 - 144,0	129,2 - 181,0
directeur/directrice de la rémunération globale	97,5 - 128,0	127,5 - 167,7	158,6 - 208,6
directeur/directrice de l'acquisition de talents	81,2 - 113,5	103,4 - 144,4	127,5 - 178,3
directeur/directrice des ressources humaines	85,1 - 118,9	109,2 - 152,7	137,0 - 191,8
directeur/directrice développement des compétences	87,3 - 109,2	109,9 - 137,3	141,3 - 177,0

directeur/directrice, opérations RH	77,5 - 112,4	101,4 - 147,1	128,4 - 186,4
directeur/directrice, santé et sécurité	82,3 - 99,2	107,7 - 129,7	130,0 - 156,8
vice-président-e des ressources humaines / CHRO	102,7 - 177,4	131,7 - 227,7	165,8 - 286,5
ressources humaines	junior	interm.	sénior
adjoint,e aux ressources humaines	39,1 - 49,9	44,3 - 56,2	49,1 - 60,9
analyste rémunération	54,1 - 71,6	62,4 - 84,1	72,2 - 96,1
analyste SIRH	58,3 - 76,8	66,7 - 89,7	76,9 - 102,6
concepteur/conceptrice pédagogique	46,9 - 60,6	52,5 - 69,1	59,4 - 78,6
conseiller/conseillère en acquisition de talents	55,0 - 71,7	61,1 - 81,4	68,7 - 92,3
conseiller/conseillère en relations de travail	58,4 - 77,7	66,7 - 90,7	76,8 - 103,9
conseiller/conseillère en ressources humaines	55,7 - 70,9	60,8 - 79,3	67,8 - 90,2
conseiller/conseillère en santé et sécurité	58,0 - 74,8	66,7 - 87,4	76,7 - 99,7
coordonnateur / coordonnatrice, diversité et inclusion	40,3 - 51,9	46,3 - 59,1	51,6 - 63,8
coordonnateur/coordonnatrice au recrutement	36,8 - 48,4	43,0 - 56,7	49,3 - 63,9
coordonnateur/coordonnatrice des ressources humaines	45,0 - 56,0	52,0 - 67,0	61,0 - 77,0
directeur/directrice de la santé et sécurité	71,0 - 92,5	79,6 - 105,8	90,4 - 120,1
gestionnaire des avantages sociaux et de la rémunération	85,0 - 111,5	94,5 - 126,6	106,8 - 144,1
gestionnaire des relations de travail	84,2 - 115,4	99,5 - 138,1	117,3 - 160,9
gestionnaire des ressources humaines	79,7 - 107,8	92,6 - 127,3	107,9 - 146,9
partenaire d'affaires ressources humaines	59,7 - 78,4	66,8 - 89,7	75,7 - 101,9
responsable des ressources humaines	61,3 - 79,4	67,4 - 89,6	75,7 - 102,8
spécialiste de la rémunération	47,8 - 63,0	55,0 - 73,8	63,5 - 84,6
spécialiste, développement des compétences	47,6 - 62,0	53,9 - 71,6	61,6 - 81,4
technicien-ne en ressources humaines	48,3 - 62,8	53,6 - 71,2	60,4 - 81,4

soutien industriel

	junior	interm.	sénior
aide-opérateur/opératrice de machine	16,6 - 20,7	18,9 - 23,8	21,4 - 26,5
assembleur/assembleuse	15,8 - 19,9	17,8 - 22,9	20,1 - 25,9
assembleur/assembleuse de composants électroniques	17,6 - 21,9	19,0 - 24,1	20,8 - 26,4
cariste/conducteur de chariot élévateur	16,1 - 20,6	18,5 - 23,9	20,9 - 26,5
chauffeur/chauffeuse de livraison/transport	16,2 - 20,6	18,1 - 23,5	20,4 - 26,3
commis à l'emballage	16,0 - 20,2	17,7 - 22,9	19,9 - 25,9
commis à l'expédition et à la réception	17,7 - 20,6	18,8 - 23,8	21,4 - 27,0
commis à l'inventaire	16,8 - 21,1	19,0 - 24,1	21,5 - 27,1
commis aux pièces	17,8 - 20,1	18,3 - 23,0	19,5 - 25,8
commis d'entrepôt	16,6 - 21,5	19,8 - 24,8	22,2 - 26,1
concierge/gardien	16,3 - 18,1	16,3 - 20,3	18,0 - 21,6
expéditeur/réceptionnaire	17,1 - 20,9	18,7 - 23,3	20,7 - 26,0
journalier/journalière de production	17,3 - 18,6	17,1 - 22,1	19,7 - 24,1
manutentionnaire de matériaux	16,0 - 20,7	18,6 - 24,1	21,2 - 26,0
opérateur/opératrice de machine	17,3 - 22,6	19,7 - 26,2	22,6 - 29,8
opérateur/opératrice de presse	17,8 - 23,4	20,4 - 27,0	23,2 - 30,3
peintre industriel	16,2 - 20,7	18,3 - 23,8	20,7 - 26,7
préparateur/préparatrice de commandes	17,9 - 18,6	18,1 - 20,8	18,3 - 22,8
préposé à la fabrication	17,4 - 21,8	19,7 - 24,8	22,3 - 28,1
travaux généraux légers	16,2 - 18,7	17,2 - 22,1	19,7 - 23,7
travaux généraux lourds	17,2 - 21,5	19,5 - 25,0	22,2 - 26,9

ventes

	10 M\$	100 M\$	1000 M\$
haute direction (revenue de l'entreprise)			
vice-président-e des ventes	127,3 - 165,3	158,5 - 205,7	196,4 - 254,9

ventes corporatives	junior	interm.	sénior
directeur/directrice de compte – équipements informatique	50,0 - 62,6	54,4 - 69,6	60,1 - 78,1
directeur/directrice de compte - logiciel	55,7 - 69,5	60,2 - 76,8	66,2 - 86,2
directeur/directrice des ventes de district	79,2 - 103,2	90,6 - 120,5	104,7 - 138,9
gestionnaire / directeur des ventes	62,1 - 83,4	70,6 - 96,6	80,7 - 109,4
représentant-e des ventes, gestionnaire de compte - biens de consommation	49,7 - 62,9	54,9 - 70,7	61,3 - 79,3
représentant-e des ventes, gestionnaire de compte - services professionnels	46,4 - 57,7	50,0 - 63,6	55,0 - 71,4
représentant-e des ventes, gestionnaire de compte - télécommunications	54,1 - 67,9	58,9 - 75,4	65,1 - 84,3
responsable des grands comptes - biens de consommation	71,1 - 91,8	80,2 - 105,8	91,6 - 121,3
ventes industrielles			
aviseur technique	79,6 - 105,8	92,1 - 125,3	107,7 - 145,7
commis aux pièces technique	50,0 - 55,0	57,0 - 60,0	60,0 - 62,0
directeur succursale-distribution	80,0 - 95,0	90,0 - 115,0	110,0 - 145,0
gestionnaire de territoire - vente au détails	49,3 - 61,3	53,2 - 67,8	58,7 - 76,6
ingénieur-e aux ventes - distribution	69,3 - 91,2	76,3 - 102,5	85,2 - 114,8
ingénieur-e aux ventes - manufacturier	59,8 - 80,0	67,6 - 92,4	77,1 - 104,5
représentant des ventes internes - distribution	48,1 - 60,6	52,9 - 67,9	58,9 - 76,6
représentant-e des ventes internes en manufacturier	55,0 - 60,6	56,0 - 68,0	59,0 - 76,8
représentant-e des ventes techniques - manufacturier	48,1 - 62,0	54,6 - 71,5	62,2 - 80,9
représentant-e des ventes, gestionnaire de compte - distribution	55,0 - 60,4	52,5 - 67,1	58,0 - 75,4
représentant-e des ventes, gestionnaire de compte - manufacturier	50,4 - 72,6	55,4 - 81,3	61,4 - 90,8

montérégie - la haute-yamaska

gestion industrielle

	junior	interm.	sénior
chef d'équipe mécanicien	66,5 - 74,8	68,2 - 76,4	70,3 - 81,2
directeur de la chaîne d'approvisionnement	93,1 - 128,8	130,0 - 171,0	158,0 - 208,0
Directeur de la Planification	104,7 - 137,2	131,5 - 172,6	164,1 - 215,5
directeur/directrice d'entrepôt	75,8 - 84,4	80,1 - 96,6	89,2 - 108,5
directeur/directrice d'usine	88,9 - 124,9	107,1 - 152,3	128,2 - 178,4
directeur/directrice de fabrication	103,3 - 125,9	135,0 - 164,6	168,2 - 205,2
directeur/directrice de l'ingénierie	82,0 - 110,9	93,8 - 129,4	108,3 - 148,4
directeur/directrice de l'approvisionnement	93,1 - 123,8	125,2 - 166,3	153,1 - 203,7
directeur/directrice de projets	101,0 - 123,1	127,9 - 155,9	157,9 - 192,6
directeur/directrice des opérations	117,0 - 158,0	155,0 - 209,0	198,0 - 266,0
directeur-e qualité	83,2 - 113,5	106,1 - 144,4	130,9 - 178,5
gestionnaire d'atelier de soudure	78,0 - 103,9	88,5 - 120,4	101,7 - 137,9
gestionnaire d'atelier d'usinage	78,0 - 103,9	88,5 - 120,4	101,7 - 137,9
gestionnaire de la logistique	78,5 - 104,5	89,1 - 120,5	101,8 - 137,4
gestionnaire de l'approvisionnement	95,0 - 110,0	96,0 - 120,0	97,0 - 126,6
gestionnaire de maintenance/entretien	75,8 - 84,4	80,1 - 96,6	89,2 - 108,5
gestionnaire de production	78,0 - 103,9	88,5 - 120,4	101,7 - 137,9
gestionnaire des achats	90,5 - 120,2	102,6 - 138,3	116,8 - 156,3
gestionnaire des opérations	75,9 - 105,0	87,7 - 123,0	101,4 - 139,2
gestionnaire du contrôle d'inventaire	91,0 - 122,0	123,0 - 165,0	152,0 - 203,0
gestionnaire du contrôle/assurance de la qualité	75,3 - 98,6	83,5 - 111,4	93,7 - 125,2
superviseur d'atelier de soudure	68,1 - 75,6	72,6 - 81,0	78,6 - 98,2
superviseur de logistique	70,8 - 79,4	75,1 - 91,6	84,2 - 103,5

superviseur-e de l'entretien	70,8 - 79,4	75,1 - 91,6	84,2 - 103,5
superviseur-e de production	54,1 - 69,7	60,1 - 79,1	67,6 - 89,7
superviseur-e d'entrepôt	70,8 - 79,4	75,1 - 91,6	84,2 - 103,5
surveillant-e de chantier	74,4 - 97,9	81,7 - 109,8	91,2 - 123,7

ingénierie

construction	junior	interm.	sénior
acheteur/acheteuse	72,0 - 80,0	73,0 - 88,0	80,0 - 95,0
architecte	58,8 - 76,9	65,6 - 87,8	74,2 - 99,9
chargé de projets de construction	63,7 - 88,0	74,0 - 104,3	86,4 - 120,4
chargé-e de projet civil	76,5 - 102,6	86,4 - 118,2	98,6 - 134,0
concepteur/conceptrice mécanique	49,2 - 64,7	56,4 - 75,3	64,7 - 85,5
concepteur/ingénieur en génie électrique	70,7 - 93,3	79,6 - 107,5	90,9 - 123,0
contremaître	50,5 - 65,2	56,4 - 74,5	63,8 - 84,7
coordinateur de projet	35,6 - 48,5	40,8 - 56,8	47,3 - 65,2
coordonnateur/coordonnatrice BIM/VDC	60,7 - 79,5	67,7 - 90,7	76,7 - 103,2
coordonnateur/coordonnatrice de la construction	50,9 - 67,4	57,0 - 77,2	64,6 - 88,1
coordonnateur/coordonnatrice de projet de construction	78,8 - 101,7	85,7 - 112,8	94,8 - 126,0
dessinateur/dessinatrice	51,8 - 64,9	58,3 - 74,4	66,1 - 84,6
dessinateur/dessinatrice en architecture	51,0 - 66,0	59,2 - 78,5	69,4 - 93,0
dessinateur/dessinatrice en génie civil	52,3 - 65,3	58,5 - 74,6	66,2 - 84,9
dessinateur/dessinatrice en mécanique du bâtiment	47,5 - 60,8	53,4 - 69,3	60,1 - 77,7
directeur/directrice de l'ingénierie	82,0 - 110,9	93,8 - 129,4	108,3 - 148,4
directeur/directrice de la construction	94,4 - 125,4	128,2 - 170,4	161,9 - 215,2
directeur/directrice de la santé et sécurité	58,5 - 75,5	67,3 - 88,2	77,4 - 100,6
directeur/directrice de projets	101,0 - 123,1	127,9 - 155,9	157,9 - 192,6

directeur/directrice des opérations	113,5 - 152,6	150,3 - 202,5	191,7 - 258,2
estimateur/estimatrice	57,5 - 74,9	63,8 - 85,1	71,9 - 96,7
gestionnaire de la construction	73,2 - 96,1	80,3 - 107,7	89,6 - 121,6
gestionnaire de projets	71,7 - 99,5	83,5 - 117,8	97,5 - 135,1
gestionnaire des achats	90,5 - 120,2	102,6 - 138,3	116,8 - 156,3
gestionnaire des contrats	73,1 - 94,3	82,3 - 108,4	93,8 - 123,8
gestionnaire des opérations	75,9 - 105,0	87,7 - 123,0	101,4 - 139,2
gestionnaire immobilier	57,0 - 74,8	64,9 - 86,9	74,5 - 99,8
ingénieur-e civil	60,7 - 82,4	71,2 - 98,3	83,4 - 112,6
ingénieur-e de projet civil	71,0 - 98,2	82,3 - 116,0	96,0 - 134,1
ingénieur-e de projets	81,5 - 105,1	88,5 - 116,5	97,8 - 130,3
ingénieur-e électrique	61,2 - 85,7	75,0 - 106,7	91,2 - 125,4
ingénieur-e en contrôle de la qualité	64,9 - 86,7	74,4 - 101,3	85,8 - 115,3
ingénieur-e en environnement	59,3 - 79,3	68,3 - 93,5	79,4 - 108,0
ingénieur-e en estimation	68,3 - 91,5	78,6 - 107,6	91,2 - 124,0
ingénieur-e en mécanique du bâtiment	54,9 - 72,9	62,7 - 85,0	72,1 - 96,9
ingénieur-e en structure	66,0 - 88,0	75,5 - 103,0	87,3 - 118,2
ingénieur-e mécanique	58,7 - 83,1	73,1 - 104,9	89,8 - 123,5
inspecteur/inspectrice d'assurance/contrôle de la qualité	51,9 - 68,7	59,9 - 80,5	69,1 - 92,8
inspecteur/inspectrice de sante et securite	57,2 - 74,7	64,8 - 86,0	73,6 - 97,3
inspecteur/inspectrice en électricité	45,7 - 61,0	52,7 - 71,3	60,7 - 82,0
inspecteur/inspectrice en environnement	49,0 - 62,4	53,7 - 69,9	59,8 - 78,5
inspecteur/inspectrice qualité	38,2 - 48,2	42,1 - 54,3	47,1 - 61,3
planificateur/planificatrice/scheduler	38,0 - 48,5	43,2 - 55,6	48,9 - 62,7
rédacteur/rédactrice de spécifications	50,5 - 64,9	57,0 - 74,5	64,7 - 84,2
responsable des services techniques	80,5 - 107,6	92,1 - 125,6	106,5 - 144,7
spécialiste en santé et sécurité	65,8 - 86,9	75,5 - 101,9	87,4 - 116,5

superviseur-e de chantier mécanique	49,3 - 63,3	55,6 - 72,9	63,4 - 83,6
surintendant de chantier	75,8 - 99,6	83,2 - 111,6	92,8 - 125,7
technicien en architecture	68,3 - 90,3	78,6 - 106,0	91,1 - 121,1
technicien en télécommunication	51,1 - 66,3	57,6 - 76,3	65,6 - 87,3
technicien-ne en génie électrique	53,8 - 68,8	61,2 - 79,8	70,1 - 91,2
technicien-ne en génie mécanique	49,4 - 64,5	56,1 - 74,6	64,0 - 84,5
technologue en génie civil	42,6 - 57,7	50,9 - 69,3	59,7 - 79,2
fabrication			
acheteur maintenance	67,0 - 75,6	67,1 - 80,5	79,4 - 88,5
acheteur/acheteuse	68,0 - 72,0	75,0 - 80,0	77,0 - 95,0
analyste aux inventaires	68,0 - 78,0	75,0 - 80,0	77,0 - 95,0
analyste chaîne d'approvisionnement	67,1 - 77,1	68,1 - 82,5	80,5 - 115,2
concepteur électronique	53,5 - 67,5	60,8 - 78,3	69,6 - 89,4
concepteur/conceptrice électrique	68,2 - 91,0	78,0 - 106,3	90,1 - 122,5
concepteur/conceptrice mécanique	49,2 - 64,7	56,4 - 75,3	64,7 - 85,5
concepteur/ingénieur en automatisation	53,1 - 70,8	60,9 - 82,7	70,1 - 94,7
dessinateur/dessinatrice mécanique	50,1 - 64,9	56,3 - 75,1	64,7 - 88,2
gestionnaire de projets	71,7 - 99,5	83,5 - 117,8	97,5 - 135,1
Ingénieur,e robotique	68,6 - 90,6	77,3 - 104,3	88,1 - 118,0
ingénieur-e assurance qualité	58,3 - 76,8	65,7 - 88,4	74,7 - 99,8
ingénieur-e automatisation	53,1 - 70,8	60,9 - 82,7	70,1 - 94,7
ingénieur-e chimiste	66,0 - 96,5	84,2 - 123,1	103,9 - 142,6
ingénieur-e d'applications	71,1 - 94,2	82,0 - 110,7	95,0 - 125,9
ingénieur-e de mise en service et de démarrage	56,7 - 75,6	65,2 - 88,7	75,4 - 101,6
ingénieur-e de projets	81,5 - 105,1	88,5 - 116,5	97,8 - 130,3
ingénieur-e de service	51,8 - 67,8	58,0 - 77,8	66,0 - 90,0
ingénieur-e d'essai en génie électrique	66,0 - 89,2	76,8 - 106,1	90,2 - 123,1

ingénieur-e d'usine	60,0 - 80,2	68,9 - 94,2	79,9 - 107,8
ingénieur-e électrique	61,2 - 85,7	75,0 - 106,7	91,2 - 125,4
ingénieur-e électronique	74,5 - 97,9	83,2 - 111,4	93,9 - 125,3
ingénieur-e en amélioration continue	74,2 - 97,6	82,8 - 111,0	93,5 - 124,8
ingénieur-e en automatisation	60,0 - 80,4	69,1 - 94,6	80,3 - 108,9
ingénieur-e en contrôle de la qualité	64,9 - 86,7	74,4 - 101,3	85,8 - 115,3
ingénieur-e en estimation	68,3 - 91,5	78,6 - 107,6	91,2 - 124,0
ingénieur-e en procédés	58,6 - 78,3	67,4 - 92,1	78,1 - 105,3
ingénieur-e fiabilité/maintenance	65,2 - 85,3	75,1 - 100,4	87,3 - 115,3
ingénieur-e industriel	64,8 - 86,0	73,7 - 99,9	84,5 - 113,3
ingénieur-e mécanique	58,7 - 83,1	73,1 - 104,9	89,8 - 123,5
ingénieur-e qualité	52,4 - 69,8	61,1 - 82,8	71,2 - 94,7
ingénieur-e SCADA	62,6 - 83,5	71,7 - 98,0	83,1 - 112,4
ingénieur-e système	67,2 - 89,4	76,5 - 104,0	88,0 - 118,6
inspecteur/inspectrice de sante et securite	57,2 - 74,7	64,8 - 86,0	73,6 - 97,3
inspecteur/inspectrice qualité	38,2 - 48,2	42,1 - 54,3	47,1 - 61,3
planificateur maintenance	51,3 - 64,6	58,0 - 74,2	65,9 - 84,1
planificateur/planificatrice de la demande	72,0 - 80,1	73,0 - 90,5	80,1 - 109,1
planificateur/planificatrice de production	70,0 - 80,0	72,0 - 89,8	75,5 - 89,9
spécialiste en logistique	65,0 - 67,1	66,0 - 78,7	70,0 - 95,3
spécialiste en santé et sécurité	65,8 - 86,9	75,5 - 101,9	87,4 - 116,5
spécialiste excellence opérationnelle	70,2 - 92,1	78,2 - 104,6	88,2 - 117,6
technicien-ne assurance/contrôle de la qualité	51,9 - 68,7	59,9 - 80,5	69,1 - 92,8
technicien-ne assurance/qualité	60,5 - 79,1	68,6 - 91,4	78,3 - 103,5
technicien-ne contrôle de la qualité	37,6 - 48,2	41,7 - 54,5	46,8 - 61,1
technicien-ne électronique	52,5 - 67,9	58,7 - 77,6	66,4 - 87,9
technicien-ne en génie électrique	53,8 - 68,8	61,2 - 79,8	70,1 - 91,2

technicien-ne en génie mécanique	49,4 - 64,5	56,1 - 74,6	64,0 - 84,5
----------------------------------	-------------	-------------	-------------

marketing

haute direction (revenue de l'entreprise)	10 M\$	100 M\$	1000 M\$
vice président marketing & ventes	86,4 - 158,4	121,4 - 223,0	166,4 - 305,6
vice-président-e des communications	97,7 - 150,5	133,0 - 205,2	172,2 - 265,8
vice-président-e du marketing	97,3 - 178,5	136,7 - 251,3	187,0 - 343,4
marketing et communications	junior	interm.	sénior
assistant-e chef de produit(s) ou de marque(s)	60,7 - 82,1	70,9 - 97,5	82,7 - 112,3
chargé de projets, marketing	43,0 - 57,2	49,3 - 66,5	56,6 - 75,8
chef de produit(s) ou de marque(s)	84,4 - 109,5	94,1 - 124,4	106,2 - 140,0
conseiller des communications	52,7 - 72,1	62,8 - 87,0	74,1 - 99,6
coordonnateur/coordonnatrice marketing	54,7 - 72,1	61,7 - 83,1	70,3 - 94,6
directeur/directrice des communications	68,6 - 90,5	77,1 - 103,8	87,7 - 117,4
directeur/directrice marketing	95,6 - 130,0	112,1 - 154,5	131,0 - 177,2
graphiste	47,8 - 63,0	55,0 - 73,4	63,1 - 83,2
spécialiste de contenu	51,3 - 67,7	59,0 - 79,5	68,4 - 91,2
spécialiste évènementiel	42,4 - 57,8	50,4 - 69,5	59,4 - 80,0
spécialiste marketing	47,4 - 63,0	54,2 - 73,3	62,2 - 83,4
marketing numérique			
analyste marketing web	51,8 - 67,1	58,2 - 76,9	66,0 - 87,0
directeur/directrice marketing numérique	66,4 - 87,6	74,8 - 100,9	85,3 - 115,6
directeur-e e-commerce	105,6 - 131,8	134,3 - 168,0	170,8 - 213,6
gestionnaire de contenu marketing	56,9 - 75,4	64,7 - 87,6	74,2 - 100,4
gestionnaire des médias sociaux	57,7 - 80,1	69,8 - 97,5	82,9 - 113,8
gestionnaire e-commerce	76,1 - 100,2	85,2 - 114,6	96,8 - 130,9

spécialiste marketing numérique	47,0 - 62,2	54,4 - 73,4	63,3 - 84,2
---------------------------------	-------------	-------------	-------------

métiers spécialisés

	junior	interm.	sénior
assembleur/assembleuse mécanique	42,0 - 47,0	46,0 - 55,0	52,0 - 62,0
constructeur/constructrice de machines	41,0 - 52,0	47,0 - 60,0	54,0 - 69,0
électricien·ne d'entretien	65,0 - 70,0	70,0 - 77,0	77,0 - 82,0
électromécanicien·ne	52,0 - 70,0	62,0 - 82,0	71,0 - 90,0
machiniste contrôle numérique	46,0 - 53,0	50,0 - 60,0	52,0 - 68,0
machiniste conventionnel	52,0 - 54,0	55,0 - 65,0	65,0 - 70,0
mécanicien de poids lourd	52,0 - 60,0	55,0 - 70,0	60,0 - 80,0
mécanicien·ne d'entretien	51,0 - 55,0	50,0 - 64,0	57,0 - 73,0
mécanicien·ne d'équipement lourd	50,0 - 64,0	56,0 - 75,0	63,0 - 85,0
mécanicien·ne industriel	52,0 - 67,0	58,0 - 76,0	65,0 - 85,0
mécaniciens de petits moteurs	45,0 - 48,0	48,0 - 55,0	55,0 - 66,0
outilleur/outilleuse/ajusteur/ajusteuse	52,0 - 54,0	55,0 - 65,0	65,0 - 70,0
programmeur/programmeuse CNC	54,0 - 71,0	61,0 - 83,0	70,0 - 95,0
soudeur/soudeuse	48,0 - 52,0	43,0 - 56,0	56,0 - 61,0
soudeur-assembleur	48,0 - 56,0	50,0 - 61,0	53,0 - 70,0
technicien·ne de service	52,0 - 70,0	62,0 - 83,0	70,0 - 90,0
technicien·ne en automatisation	66,0 - 74,0	74,0 - 82,0	82,0 - 90,0

ressources humaines

haute direction (revenue de l'entreprise)	10 M\$	100 M\$	1000 M\$
directeur/directrice de la diversité et de l'inclusion	82,7 - 115,7	104,9 - 146,3	131,4 - 183,6
directeur/directrice de la rémunération globale	98,3 - 129,0	128,5 - 168,8	159,7 - 209,8
directeur/directrice de l'acquisition de talents	81,9 - 114,5	104,3 - 145,4	128,5 - 179,4

directeur/directrice des ressources humaines	85,8 - 119,9	110,2 - 153,7	138,0 - 192,9
directeur/directrice développement des compétences	88,0 - 110,1	110,8 - 138,3	142,3 - 178,1
directeur/directrice, opérations RH	78,1 - 113,4	102,3 - 148,1	129,4 - 187,5
directeur/directrice, santé et sécurité	82,9 - 100,0	108,6 - 130,7	131,0 - 157,8
vice-président-e des ressources humaines / CHRO	103,6 - 178,5	132,7 - 229,0	166,9 - 288,0
ressources humaines	junior	interm.	sénior
adjoint,e aux ressources humaines	39,6 - 50,5	44,9 - 57,0	49,8 - 61,7
administrateur/administratrice des avantages sociaux	53,9 - 68,8	60,2 - 78,6	68,1 - 89,4
analyste rémunération	54,7 - 72,4	63,1 - 85,0	73,0 - 97,2
analyste SIRH	59,2 - 77,8	67,7 - 90,7	77,9 - 103,5
concepteur/conceptrice pédagogique	47,5 - 61,3	53,2 - 70,0	60,1 - 79,5
conseiller/conseillère en acquisition de talents	55,7 - 72,5	61,8 - 82,3	69,5 - 93,3
conseiller/conseillère en relations de travail	59,1 - 78,6	67,5 - 91,7	77,7 - 105,0
conseiller/conseillère en ressources humaines	56,4 - 71,7	61,6 - 80,2	68,6 - 91,2
conseiller/conseillère en santé et sécurité	58,5 - 75,5	67,3 - 88,2	77,4 - 100,6
coordonnateur / coordonnatrice, diversité et inclusion	40,7 - 52,5	46,8 - 59,8	52,2 - 64,5
coordonnateur/coordonnatrice au recrutement	37,2 - 49,0	43,5 - 57,4	50,0 - 64,8
coordonnateur/coordonnatrice des ressources humaines	45,0 - 56,0	52,0 - 67,0	61,0 - 77,0
directeur/directrice de la santé et sécurité	71,5 - 93,2	80,2 - 106,7	91,1 - 121,1
gestionnaire des avantages sociaux et de la rémunération	85,6 - 112,4	95,3 - 127,6	107,7 - 145,1
gestionnaire des relations de travail	84,9 - 116,3	100,4 - 139,1	118,3 - 162,0
gestionnaire des ressources humaines	80,4 - 108,7	93,3 - 128,3	108,8 - 147,9
partenaire d'affaires ressources humaines	60,4 - 79,3	67,6 - 90,7	76,6 - 103,0
responsable des ressources humaines	62,0 - 80,3	68,1 - 90,7	76,6 - 103,9
spécialiste de la rémunération	48,3 - 63,7	55,6 - 74,7	64,3 - 85,6
spécialiste, développement des compétences	48,2 - 62,8	54,6 - 72,5	62,4 - 82,3
technicien-ne en ressources humaines	49,0 - 63,7	54,4 - 72,3	61,3 - 82,6

santé

	junior	interm.	sénior
agent à la prise de rendez-vous	36,0 - 39,5	37,0 - 45,4	39,9 - 51,2
analyste aux dossiers médicaux	44,0 - 57,9	48,8 - 65,5	54,9 - 74,0
assistant administratif médicale	35,0 - 40,8	36,2 - 45,8	40,0 - 50,3
assistant technique en pharmacie	37,0 - 43,0	42,0 - 48,0	47,0 - 52,0
chef d'équipe / superviseur infirmière	72,8 - 93,9	83,3 - 108,2	94,5 - 121,4
commis à la facturation médicale	40,0 - 45,9	41,0 - 53,1	46,7 - 59,6
commis aux dossiers médicaux	40,0 - 43,5	39,1 - 49,8	44,3 - 53,8
conseiller en invalidité	75,0 - 80,0	80,0 - 85,0	85,0 - 90,0
conseiller gestion lésion professionnelle	45,0 - 55,0	55,0 - 65,0	65,0 - 85,0
coordonnateur/coordonnatrice médical / de cliniques	52,0 - 58,0	55,0 - 67,0	62,0 - 85,0
gestionnaire clinique santé	68,8 - 88,9	75,1 - 99,0	83,2 - 110,7
gestionnaire de clinique dentaire	50,1 - 64,5	54,9 - 72,1	60,9 - 80,6
gestionnaire de dossiers d'invalidité	47,0 - 60,0	50,8 - 66,2	55,9 - 74,6
gestionnaire en soins infirmiers	84,3 - 110,0	91,6 - 122,4	101,9 - 139,7
infirmier/infirmière	63,8 - 79,6	69,9 - 89,0	77,7 - 99,6
infirmier/infirmière auxiliaire	50,0 - 55,0	52,0 - 62,0	60,0 - 70,0
réceptionniste médicale	38,0 - 41,5	39,0 - 48,1	42,6 - 51,3
représentants des services aux patients (unilingues ou bilingues)	35,0 - 39,8	36,8 - 45,8	41,7 - 52,0
secrétaire dentaire	40,0 - 45,0	45,0 - 50,0	55,0 - 55,0
secrétaire médical(e)	40,0 - 50,0	48,0 - 55,0	52,0 - 65,0
spécialiste du remboursement des frais médicaux	40,0 - 48,8	42,7 - 57,3	49,3 - 64,5

soutien d'affaires et opérations

professionnels des services administratifs	junior	interm.	sénior
adjoint à la répartition	46,3 - 55,0	52,2 - 60,0	58,7 - 70,0

adjoint-e à la direction	52,6 - 58,0	55,0 - 65,0	62,0 - 70,0
adjoint-e à la direction (bilingue)	56,0 - 62,0	58,0 - 67,0	64,0 - 72,0
adjoint-e administratif	42,0 - 47,6	43,0 - 53,1	45,4 - 59,7
adjoint-e administratif (bilingue)	44,0 - 49,6	45,0 - 55,1	47,2 - 61,7
adjoint-e aux achats	48,0 - 55,0	52,0 - 60,0	56,0 - 69,0
adjoint-e aux ventes	48,0 - 55,0	52,0 - 61,0	57,0 - 69,0
adjoint-e juridique	48,0 - 58,0	55,0 - 61,0	58,0 - 68,0
adjoint-e marketing	48,0 - 55,0	52,0 - 60,0	54,0 - 65,6
commis à la facturation	42,0 - 47,0	44,0 - 52,9	46,2 - 57,6
commis à la saisie de données	43,0 - 46,0	45,0 - 48,5	47,0 - 50,0
commis à la saisie des commandes	43,0 - 46,0	45,0 - 48,5	47,0 - 50,0
commis à l'approvisionnement	48,0 - 55,0	52,0 - 60,0	56,0 - 69,0
commis à l'inventaire	45,0 - 52,0	43,0 - 55,0	47,0 - 57,3
commis administratif	42,0 - 47,0	43,0 - 53,0	44,0 - 54,2
commis au classement	43,0 - 46,0	45,0 - 48,5	47,0 - 50,0
commis au courrier	43,0 - 46,0	45,0 - 48,5	47,0 - 50,0
commis aux commandes	43,0 - 46,0	45,0 - 48,5	47,0 - 50,0
commis de bureau	42,0 - 47,0	43,0 - 53,0	44,5 - 55,8
coordonnateur/coordonnatrice à l'inventaire	50,0 - 57,0	55,0 - 63,1	57,0 - 72,0
coordonnateur/coordonnatrice administratif	55,0 - 64,0	57,0 - 68,0	64,0 - 69,0
coordonnateur/coordonnatrice aux achats	55,0 - 66,1	62,0 - 76,2	65,4 - 87,5
coordonnateur/coordonnatrice de la logistique	55,0 - 62,0	58,0 - 65,0	63,0 - 77,0
coordonnateur/coordonnatrice des ventes	52,0 - 58,9	55,0 - 65,1	57,2 - 74,0
coordonnateur/coordonnatrice RH	45,0 - 56,0	52,0 - 67,0	61,0 - 77,0
directeur/directrice administratif	57,0 - 66,0	62,1 - 72,0	68,7 - 77,0
gestionnaire de bureau	55,0 - 64,0	57,0 - 68,0	66,0 - 75,0
réceptionniste	46,0 - 50,0	48,0 - 52,0	49,0 - 54,0

réceptionniste (bilingue)	49,0 - 53,0	51,0 - 55,0	52,0 - 57,0
spécialiste des services documentaires	42,0 - 47,0	43,0 - 53,0	45,0 - 55,0
spécialiste en documentation	45,0 - 50,0	48,0 - 58,0	53,0 - 61,5

soutien industriel

	junior	interm.	sénior
aide-opérateur/opératrice de machine	16,8 - 20,9	19,1 - 24,0	21,6 - 26,7
assembleur/assembleuse	16,0 - 20,1	17,9 - 23,1	20,3 - 26,1
assembleur/assembleuse de composants électroniques	17,7 - 22,1	19,2 - 24,3	21,0 - 26,7
cariste/conducteur de chariot élévateur	16,4 - 21,0	18,8 - 24,3	21,3 - 27,0
chauffeur/chauffeuse de livraison/transport	16,9 - 21,0	18,4 - 23,9	20,7 - 26,8
commis à l'emballage	16,2 - 20,3	17,9 - 23,1	20,1 - 26,2
commis à l'expédition et à la réception	17,7 - 20,9	19,1 - 24,0	21,7 - 27,3
commis à l'inventaire	17,1 - 21,4	19,3 - 24,5	21,8 - 27,5
commis aux pièces	17,8 - 20,1	18,3 - 23,0	19,5 - 25,8
commis d'entrepôt	16,9 - 21,8	20,1 - 25,2	22,6 - 26,6
concierge/gardien	16,3 - 18,1	16,4 - 20,5	18,2 - 21,8
expéditeur/réceptionnaire	17,4 - 21,2	18,9 - 23,6	20,9 - 26,3
journalier/journalière de production	17,3 - 18,9	17,3 - 22,4	20,0 - 24,5
manutentionnaire de matériaux	16,3 - 21,1	18,9 - 24,5	21,6 - 26,4
opérateur/opératrice de machine	17,5 - 22,8	19,9 - 26,4	22,8 - 30,1
opérateur/opératrice de presse	18,0 - 23,7	20,6 - 27,3	23,4 - 30,6
peintre industriel	16,4 - 20,9	18,4 - 24,0	20,8 - 26,9
préparateur/préparatrice de commandes	17,9 - 18,6	18,1 - 20,8	18,3 - 22,8
préposé à la fabrication	17,4 - 21,8	19,7 - 24,8	22,3 - 28,1
travaux généraux légers	16,2 - 18,8	17,3 - 22,3	19,8 - 23,9
travaux généraux lourds	17,1 - 21,9	19,9 - 25,4	22,6 - 27,3

ventes

haute direction (revenue de l'entreprise)	10 M\$	100 M\$	1000 M\$
vice-président-e des ventes	128,3 - 166,5	159,6 - 207,0	197,7 - 256,3
ventes corporatives	junior	interm.	sénior
directeur/directrice de compte – équipements informatique	50,3 - 63,0	54,8 - 70,0	60,6 - 78,6
directeur/directrice de compte - logiciel	56,1 - 70,0	60,6 - 77,3	66,7 - 86,8
directeur/directrice des ventes de district	79,7 - 104,0	91,3 - 121,5	105,5 - 140,0
gestionnaire / directeur des ventes	62,5 - 84,0	71,0 - 97,3	81,3 - 110,3
représentant-e des ventes, gestionnaire de compte - biens de consommation	49,9 - 63,1	55,1 - 70,9	61,5 - 79,6
représentant-e des ventes, gestionnaire de compte - services professionnels	46,8 - 58,1	50,4 - 64,0	55,5 - 71,8
représentant-e des ventes, gestionnaire de compte - télécommunications	54,5 - 68,3	59,3 - 75,9	65,5 - 84,8
responsable des grands comptes - biens de consommation	71,6 - 92,4	80,7 - 106,5	92,2 - 122,0
ventes industrielles			
aviseur technique	80,4 - 107,1	93,2 - 126,8	109,0 - 147,4
commis aux pièces technique	50,0 - 55,0	57,0 - 60,0	60,0 - 62,0
directeur succursale-distribution	80,0 - 95,0	90,0 - 115,0	110,0 - 145,0
gestionnaire de territoire - vente au détails	49,6 - 61,8	53,5 - 68,2	59,1 - 77,1
ingénieur-e aux ventes - distribution	69,9 - 91,8	76,9 - 103,1	85,8 - 115,3
ingénieur-e aux ventes - manufacturier	60,4 - 80,6	68,3 - 92,9	77,7 - 105,0
représentant des ventes internes - distribution	48,1 - 60,6	52,9 - 67,9	58,9 - 76,6
représentant-e des ventes internes en manufacturier	55,0 - 61,2	53,4 - 68,6	59,6 - 77,4
représentant-e des ventes techniques - manufacturier	48,5 - 62,4	55,0 - 72,1	62,6 - 81,5
représentant-e des ventes, gestionnaire de compte - distribution	48,7 - 60,8	52,9 - 67,5	58,4 - 75,8
représentant-e des ventes, gestionnaire de compte - manufacturier	50,7 - 73,1	55,7 - 81,9	61,8 - 91,3

montérégie - les maskoutains

finance et comptabilité

	1 an	3 ans	5 ans	10 ans
analyste - budget et performance financières	78,3 - 95,0	85,5 - 105,4	92,6 - 115,0	108,2 - 131,3
analyste d'affaire	88,9 - 106,8	96,1 - 115,6	103,2 - 124,3	119,1 - 143,3
analyste de la trésorerie	73,3 - 88,2	78,7 - 94,7	84,0 - 101,0	95,8 - 115,2
analyste financier	79,6 - 84,5	84,7 - 102,3	92,4 - 110,2	104,5 - 126,7
auditeur/auditrice externe	54,3 - 62,5	62,0 - 79,7	92,0 - 101,3	108,2 - 134,3
commis à la facturation	43,0 - 50,3	47,3 - 55,4	51,0 - 59,7	56,9 - 66,6
commis à la paie	47,9 - 56,1	52,9 - 61,8	57,2 - 67,0	65,8 - 77,1
commis aux comptes à payer	47,1 - 51,8	53,0 - 58,7	60,0 - 62,4	67,0 - 74,0
commis aux comptes recevables	47,1 - 51,8	53,0 - 58,7	60,0 - 62,4	67,0 - 74,0
commis comptable	47,1 - 54,1	50,6 - 57,7	54,1 - 61,2	63,4 - 70,5
commis en crédit et recouvrement	47,1 - 51,8	53,0 - 58,7	60,0 - 62,4	67,0 - 74,0
comptable	72,5 - 87,3	77,8 - 93,6	82,9 - 99,7	94,0 - 113,0
comptable de coûts de revient	81,9 - 84,6	76,4 - 91,7	82,3 - 98,7	95,2 - 114,0
comptables de propriétés	71,9 - 86,2	75,5 - 90,4	79,1 - 94,8	--
contrôleur-e adjoint	87,4 - 134,0	114,0 - 145,8	122,3 - 157,6	143,5 - 184,5
directeur/directrice - budget et performance financières	156,5 - 204,3	198,6 - 260,0	241,8 - 316,0	--
directeur/directrice aux comptes payables	99,9 - 121,8	109,2 - 133,2	118,5 - 144,3	139,6 - 168,8
directeur/directrice aux comptes recevables	101,3 - 120,6	110,1 - 130,9	118,8 - 141,2	140,1 - 165,4
directeur/directrice de la comptabilité	112,3 - 136,8	120,9 - 147,2	129,4 - 157,0	148,0 - 178,4
directeur/directrice de la fiscalité	118,6 - 146,1	127,4 - 156,6	136,2 - 166,7	156,4 - 190,3
directeur/directrice de la vérification interne	125,4 - 154,2	134,9 - 165,3	144,1 - 176,0	164,6 - 200,3
directeur/directrice de l'information financière	99,0 - 120,0	106,3 - 128,5	113,4 - 136,7	129,8 - 156,2
directeur/directrice des finances	152,3 - 198,2	195,1 - 255,5	237,2 - 310,1	--

directeur/directrice du service de crédit et de recouvrement	107,6 - 129,6	115,6 - 139,2	123,6 - 148,5	142,8 - 170,6
directeur/directrice du service de la paie	102,0 - 124,4	110,5 - 134,8	118,7 - 144,6	136,5 - 165,3
fiscaliste	70,5 - 79,9	76,4 - 82,3	78,7 - 84,6	82,3 - 94,0
spécialiste de la facturation	44,3 - 52,0	48,6 - 56,9	52,5 - 61,5	59,6 - 69,8
spécialiste du crédit et du recouvrement	45,4 - 57,9	52,3 - 66,8	59,4 - 75,0	82,6 - 94,9
superviseur-e de la comptabilité	74,7 - 91,0	80,5 - 98,0	86,0 - 104,8	98,6 - 120,0
superviseur-e du service de crédit et de recouvrement	60,6 - 73,8	65,5 - 79,7	70,3 - 85,5	81,4 - 98,9
superviseur-e du service de la paie	61,9 - 74,5	67,5 - 81,1	72,8 - 87,6	84,4 - 101,4
technicien-ne au service de la paie	56,8 - 67,7	61,9 - 73,9	66,8 - 79,8	77,6 - 92,8
technicien-ne comptable	61,2 - 74,0	65,8 - 77,6	70,5 - 84,6	81,1 - 96,4
teneur/teneuse de livres	46,2 - 54,7	50,0 - 59,2	53,6 - 63,6	61,6 - 72,9
vérificateur/vérificatrice interne	82,3 - 88,2	84,6 - 94,0	88,2 - 103,4	99,9 - 121,1
haute direction (revenue de l'entreprise)		10 M\$	100 M\$	1000 M\$
chef/cheffe de la direction financière		175,3 - 305,8	256,9 - 448,2	358,5 - 624,4
vice-président-e de l'audit interne		152,8 - 201,7	191,1 - 253,1	231,9 - 306,9

gestion industrielle

	junior	interm.	sénior
chef d'équipe mécanicien	66,5 - 74,8	68,2 - 76,4	70,3 - 81,2
directeur de la chaîne d'approvisionnement	93,3 - 128,8	130,0 - 171,0	158,0 - 208,0
Directeur de la Planification	104,5 - 136,8	131,1 - 171,7	163,3 - 214,3
directeur/directrice d'entrepôt	75,8 - 84,4	80,1 - 96,6	89,2 - 108,5
directeur/directrice d'usine	89,1 - 124,9	107,2 - 152,1	128,2 - 178,0
directeur/directrice de fabrication	103,2 - 125,6	134,5 - 163,8	167,4 - 204,1
directeur/directrice de l'ingénierie	81,9 - 110,7	93,7 - 129,0	108,1 - 147,7
directeur/directrice de l'approvisionnement	93,3 - 123,8	125,2 - 166,0	152,9 - 203,2
directeur/directrice de projets	99,7 - 121,4	126,1 - 153,6	155,5 - 189,8

directeur/directrice des opérations	115,0 - 155,0	153,0 - 199,9	189,3 - 255,1
directeur-e qualité	83,4 - 113,6	106,3 - 144,2	130,9 - 178,1
gestionnaire d'atelier de soudure	78,0 - 103,9	88,5 - 120,4	101,7 - 137,9
gestionnaire d'atelier d'usinage	78,0 - 103,9	88,5 - 120,4	101,7 - 137,9
gestionnaire de la logistique	78,7 - 104,6	89,3 - 120,6	102,0 - 137,3
gestionnaire de l'approvisionnement	95,0 - 110,0	96,0 - 120,0	97,0 - 126,6
gestionnaire de maintenance/entretien	75,8 - 84,4	80,1 - 96,6	89,2 - 108,5
gestionnaire de production	78,0 - 103,9	88,5 - 120,4	101,7 - 137,9
gestionnaire des achats	90,7 - 120,3	102,7 - 138,2	116,9 - 156,0
gestionnaire des opérations	75,7 - 103,9	87,2 - 121,5	100,4 - 137,5
gestionnaire du contrôle d'inventaire	91,0 - 122,0	123,0 - 165,0	152,0 - 203,0
gestionnaire du contrôle/assurance de la qualité	75,6 - 98,8	83,7 - 111,4	93,9 - 125,2
superviseur d'atelier de soudure	68,1 - 75,6	72,6 - 81,0	78,6 - 98,2
superviseur de logistique	70,8 - 79,4	75,1 - 91,6	84,2 - 103,5
superviseur-e de l'entretien	70,8 - 79,4	75,1 - 91,6	84,2 - 103,5
superviseur-e de production	54,2 - 69,5	60,1 - 78,9	67,6 - 89,4
superviseur-e d'entrepôt	70,8 - 79,4	75,1 - 91,6	84,2 - 103,5
surveillant-e de chantier	74,4 - 97,9	81,7 - 109,8	91,2 - 123,7

ingénierie

construction	junior	interm.	sénior
acheteur/acheteuse	72,0 - 80,0	73,0 - 88,0	80,0 - 95,0
architecte	58,8 - 76,9	65,5 - 87,8	74,2 - 99,8
chargé de projets de construction	63,6 - 87,9	73,9 - 104,1	86,3 - 120,1
chargé-e de projet civil	76,5 - 102,5	86,4 - 118,0	98,5 - 133,6
concepteur/conceptrice mécanique	49,2 - 64,7	56,5 - 75,3	64,7 - 85,4

concepteur/ingénieur en génie électrique	70,7 - 93,2	79,5 - 107,4	90,8 - 122,7
contremaître	50,6 - 65,2	56,4 - 74,3	63,8 - 84,4
coordinateur de projet	35,7 - 48,4	40,8 - 56,5	47,2 - 64,8
coordonnateur/coordonnatrice BIM/VDC	60,7 - 79,5	67,7 - 90,7	76,6 - 103,1
coordonnateur/coordonnatrice de la construction	51,0 - 67,6	57,1 - 77,3	64,7 - 88,2
coordonnateur/coordonnatrice de projet de construction	78,7 - 101,5	85,6 - 112,6	94,7 - 125,6
dessinateur/dessinatrice	51,7 - 64,7	58,1 - 74,1	65,9 - 84,3
dessinateur/dessinatrice en architecture	50,9 - 65,8	59,0 - 78,2	69,2 - 92,6
dessinateur/dessinatrice en génie civil	52,2 - 65,0	58,4 - 74,3	66,0 - 84,5
dessinateur/dessinatrice en mécanique du bâtiment	47,5 - 60,7	53,3 - 69,1	59,9 - 77,4
directeur/directrice de l'ingénierie	81,9 - 110,7	93,7 - 129,0	108,1 - 147,7
directeur/directrice de la construction	94,3 - 125,1	127,9 - 169,6	161,1 - 214,1
directeur/directrice de la santé et sécurité	58,2 - 75,1	66,9 - 87,8	77,1 - 100,3
directeur/directrice de projets	99,7 - 121,4	126,1 - 153,6	155,5 - 189,8
directeur/directrice des opérations	112,2 - 150,7	148,4 - 199,9	189,3 - 255,1
estimeur/estimatrice	57,3 - 74,4	63,5 - 84,2	71,4 - 95,5
gestionnaire de la construction	73,1 - 96,0	80,2 - 107,5	89,5 - 121,3
gestionnaire de projets	71,2 - 98,3	82,8 - 116,2	96,3 - 133,2
gestionnaire des achats	90,7 - 120,3	102,7 - 138,2	116,9 - 156,0
gestionnaire des contrats	73,1 - 94,1	82,3 - 108,0	93,6 - 123,1
gestionnaire des opérations	75,7 - 103,9	87,2 - 121,5	100,4 - 137,5
gestionnaire immobilier	57,0 - 74,6	64,8 - 86,7	74,3 - 99,5
ingénieur-e civil	60,7 - 82,3	71,2 - 98,2	83,4 - 112,4
ingénieur-e de projet civil	70,6 - 97,0	81,6 - 114,4	94,9 - 132,2
ingénieur-e de projets	81,4 - 105,0	88,5 - 116,3	97,8 - 130,0
ingénieur-e électrique	61,2 - 85,6	75,0 - 106,6	91,2 - 125,2
ingénieur-e en contrôle de la qualité	64,9 - 86,7	74,4 - 101,2	85,7 - 115,2

ingénieur-e en environnement	59,3 - 79,3	68,3 - 93,5	79,4 - 107,9
ingénieur-e en estimation	68,3 - 91,5	78,5 - 107,4	91,2 - 123,8
ingénieur-e en mécanique du bâtiment	55,0 - 72,9	62,7 - 85,0	72,1 - 96,8
ingénieur-e en structure	66,0 - 88,0	75,5 - 102,9	87,2 - 118,0
ingénieur-e mécanique	58,7 - 83,1	73,1 - 104,8	89,8 - 123,3
inspecteur/inspectrice d'assurance/contrôle de la qualité	51,8 - 68,4	59,7 - 80,2	68,8 - 92,4
inspecteur/inspectrice de sante et securite	56,9 - 74,4	64,4 - 85,7	73,2 - 96,9
inspecteur/inspectrice en électricité	46,0 - 61,3	53,0 - 71,6	61,0 - 82,2
inspecteur/inspectrice en environnement	49,0 - 62,4	53,8 - 69,9	59,8 - 78,4
inspecteur/inspectrice qualité	38,3 - 48,3	42,2 - 54,3	47,2 - 61,3
planificateur/planificatrice/scheduler	38,3 - 48,8	43,4 - 55,9	49,2 - 63,0
rédacteur/rédactrice de spécifications	50,6 - 64,9	57,1 - 74,5	64,7 - 84,2
responsable des services techniques	80,4 - 107,5	92,0 - 125,3	106,3 - 144,1
spécialiste en santé et sécurité	65,8 - 86,9	75,5 - 101,8	87,3 - 116,4
superviseur-e de chantier mécanique	49,4 - 63,4	55,7 - 73,0	63,5 - 83,7
surintendant de chantier	75,7 - 99,4	83,1 - 111,4	92,7 - 125,4
technicien en architecture	68,4 - 90,5	78,8 - 106,3	91,3 - 121,3
technicien en télécommunication	51,3 - 66,5	57,8 - 76,4	65,7 - 87,5
technicien-ne en génie électrique	53,7 - 68,5	61,0 - 79,5	69,8 - 90,8
technicien-ne en génie mécanique	49,3 - 64,3	55,9 - 74,3	63,8 - 84,1
technologue en génie civil	42,6 - 57,5	50,8 - 69,1	59,5 - 78,9
fabrication			
acheteur maintenance	67,0 - 75,6	70,1 - 80,5	79,4 - 88,5
acheteur/acheteuse	68,0 - 72,0	75,0 - 80,0	77,0 - 95,0
analyste aux inventaires	68,0 - 78,0	75,0 - 80,0	77,0 - 95,0
analyste chaîne d'approvisionnement	67,1 - 77,1	68,1 - 82,5	80,5 - 115,2
concepteur électronique	53,3 - 67,3	60,7 - 78,0	69,4 - 89,0

concepteur/conceptrice électrique	68,2 - 90,9	77,9 - 106,2	90,0 - 122,2
concepteur/conceptrice mécanique	49,2 - 64,7	56,5 - 75,3	64,7 - 85,4
concepteur/ingénieur en automatisation	53,0 - 70,5	60,7 - 82,4	69,8 - 94,3
dessinateur/dessinatrice mécanique	50,0 - 64,7	56,2 - 74,8	64,4 - 87,8
gestionnaire de projets	71,2 - 98,3	82,8 - 116,2	96,3 - 133,2
Ingénieur,e robotique	68,6 - 90,6	77,3 - 104,2	88,0 - 117,8
ingénieur-e assurance qualité	58,3 - 76,8	65,7 - 88,3	74,7 - 99,7
ingénieur-e automatisation	53,0 - 70,5	60,7 - 82,4	69,8 - 94,3
ingénieur-e chimiste	66,0 - 96,5	84,2 - 122,9	103,7 - 142,1
ingénieur-e d'applications	71,2 - 94,4	82,2 - 110,9	95,2 - 126,1
ingénieur-e de mise en service et de démarrage	56,5 - 75,2	64,8 - 88,1	75,0 - 100,8
ingénieur-e de projets	81,4 - 105,0	88,5 - 116,3	97,8 - 130,0
ingénieur-e de service	51,7 - 67,5	57,8 - 77,5	65,8 - 89,6
ingénieur-e d'essai en génie électrique	66,1 - 89,1	76,8 - 106,0	90,1 - 122,8
ingénieur-e d'usine	60,0 - 80,1	68,9 - 94,1	79,8 - 107,6
ingénieur-e électrique	61,2 - 85,6	75,0 - 106,6	91,2 - 125,2
ingénieur-e électronique	74,5 - 97,8	83,1 - 111,3	93,8 - 125,0
ingénieur-e en amélioration continue	74,4 - 97,8	83,0 - 111,1	93,6 - 124,8
ingénieur-e en automatisation	60,1 - 80,3	69,1 - 94,5	80,2 - 108,8
ingénieur-e en contrôle de la qualité	64,9 - 86,7	74,4 - 101,2	85,7 - 115,2
ingénieur-e en estimation	68,3 - 91,5	78,5 - 107,4	91,2 - 123,8
ingénieur-e en procédés	58,6 - 78,3	67,4 - 92,0	78,1 - 105,2
ingénieur-e fiabilité/maintenance	65,2 - 85,3	75,1 - 100,3	87,2 - 115,1
ingénieur-e industriel	64,8 - 86,0	73,6 - 99,8	84,4 - 113,2
ingénieur-e mécanique	58,7 - 83,1	73,1 - 104,8	89,8 - 123,3
ingénieur-e qualité	52,4 - 69,7	61,1 - 82,6	71,1 - 94,4
ingénieur-e SCADA	62,6 - 83,5	71,7 - 97,9	83,0 - 112,2

ingénieur-e système	67,2 - 89,4	76,5 - 103,9	88,0 - 118,4
inspecteur/inspectrice de sante et securite	56,9 - 74,4	64,4 - 85,7	73,2 - 96,9
inspecteur/inspectrice qualité	38,3 - 48,3	42,2 - 54,3	47,2 - 61,3
planificateur maintenance	51,3 - 64,5	58,0 - 74,1	65,8 - 83,9
planificateur/planificatrice de la demande	72,0 - 80,1	73,0 - 90,5	80,1 - 109,1
planificateur/planificatrice de production	70,0 - 80,0	72,0 - 89,8	75,5 - 89,9
spécialiste en logistique	65,0 - 67,1	66,0 - 78,7	70,0 - 95,3
spécialiste en santé et sécurité	65,8 - 86,9	75,5 - 101,8	87,3 - 116,4
spécialiste excellence opérationnelle	69,7 - 91,0	77,6 - 103,3	87,3 - 115,9
technicien-ne assurance/contrôle de la qualité	51,8 - 68,4	59,7 - 80,2	68,8 - 92,4
technicien-ne assurance/qualité	60,7 - 79,3	68,8 - 91,6	78,5 - 103,8
technicien-ne contrôle de la qualité	37,6 - 48,3	41,8 - 54,5	46,8 - 61,0
technicien-ne électronique	52,4 - 67,7	58,6 - 77,3	66,2 - 87,6
technicien-ne en génie électrique	53,7 - 68,5	61,0 - 79,5	69,8 - 90,8
technicien-ne en génie mécanique	49,3 - 64,3	55,9 - 74,3	63,8 - 84,1

marketing

haute direction (revenue de l'entreprise)	10 M\$	100 M\$	1000 M\$
vice président marketing & ventes	85,9 - 157,1	120,6 - 221,1	165,0 - 303,1
vice-président-e des communications	96,8 - 148,6	131,4 - 202,7	170,0 - 262,6
vice-président-e du marketing	96,7 - 177,0	135,7 - 249,2	185,4 - 340,6
marketing et communications	junior	interm.	sénior
assistant-e chef de produit(s) ou de marque(s)	60,8 - 82,4	71,0 - 97,9	82,9 - 112,7
chargé de projets, marketing	42,9 - 56,8	49,0 - 66,1	56,3 - 75,3
chef de produit(s) ou de marque(s)	83,9 - 108,8	93,6 - 123,5	105,5 - 139,0
conseiller des communications	52,9 - 72,1	62,9 - 86,9	74,1 - 99,5

coordonnateur/coordonnatrice marketing	54,6 - 71,6	61,5 - 82,3	69,9 - 93,5
directeur/directrice des communications	68,2 - 89,9	76,6 - 103,2	87,1 - 116,7
directeur/directrice marketing	95,1 - 129,1	111,4 - 153,2	130,1 - 175,6
graphiste	47,6 - 62,8	54,8 - 73,2	62,9 - 83,1
spécialiste de contenu	51,1 - 67,3	58,8 - 78,9	68,0 - 90,2
spécialiste évènementiel	42,2 - 57,6	50,2 - 69,2	59,2 - 79,5
spécialiste marketing	47,3 - 62,7	54,0 - 72,8	62,0 - 82,7
marketing numérique			
analyste marketing web	51,9 - 67,2	58,4 - 77,1	66,2 - 87,2
directeur/directrice marketing numérique	66,0 - 87,1	74,3 - 100,3	84,8 - 114,9
directeur-e e-commerce	105,0 - 130,9	133,4 - 166,5	169,4 - 211,8
gestionnaire de contenu marketing	56,6 - 74,9	64,3 - 87,1	73,8 - 99,8
gestionnaire des médias sociaux	57,4 - 79,6	69,4 - 97,0	82,5 - 113,1
gestionnaire e-commerce	75,7 - 99,6	84,7 - 113,9	96,3 - 130,0
spécialiste marketing numérique	46,9 - 61,9	54,2 - 72,9	63,0 - 83,4

métiers spécialisés

	junior	interm.	sénior
assembleur/assembleuse mécanique	42,0 - 47,0	46,0 - 55,0	52,0 - 62,0
constructeur/constructrice de machines	41,0 - 52,0	47,0 - 60,0	54,0 - 69,0
électricien·ne d'entretien	65,0 - 70,0	70,0 - 77,0	77,0 - 82,0
électromécanicien·ne	52,0 - 70,0	62,0 - 82,0	71,0 - 90,0
machiniste contrôle numérique	46,0 - 53,0	50,0 - 60,0	52,0 - 68,0
machiniste conventionnel	52,0 - 54,0	55,0 - 65,0	65,0 - 70,0
mécanicien de poids lourd	52,0 - 60,0	55,0 - 70,0	60,0 - 80,0
mécanicien·ne d'entretien	51,0 - 55,0	50,0 - 64,0	57,0 - 73,0
mécanicien·ne d'équipement lourd	50,0 - 64,0	56,0 - 75,0	63,0 - 85,0

mécanicien·ne industriel	52,0 - 67,0	58,0 - 76,0	65,0 - 85,0
mécaniciens de petits moteurs	45,0 - 48,0	48,0 - 55,0	55,0 - 66,0
ouilleur/outilleuse/ajusteur/ajusteuse	52,0 - 54,0	55,0 - 65,0	65,0 - 70,0
programmeur/programmeuse CNC	54,0 - 71,0	61,0 - 83,0	70,0 - 95,0
soudeur/soudeuse	48,0 - 52,0	43,0 - 56,0	56,0 - 61,0
soudeur-assembleur	48,0 - 56,0	50,0 - 61,0	53,0 - 70,0
technicien·ne de service	52,0 - 70,0	62,0 - 83,0	70,0 - 90,0
technicien·ne en automatisation	66,0 - 74,0	74,0 - 82,0	82,0 - 90,0

ressources humaines

haute direction (revenue de l'entreprise)	10 M\$	100 M\$	1000 M\$
directeur/directrice de la diversité et de l'inclusion	82,3 - 114,3	103,7 - 144,5	129,8 - 181,3
directeur/directrice de la rémunération globale	98,5 - 129,0	128,5 - 168,4	159,4 - 209,2
directeur/directrice de l'acquisition de talents	82,1 - 114,6	104,4 - 145,2	128,4 - 179,0
directeur/directrice des ressources humaines	86,0 - 120,0	110,3 - 153,4	138,0 - 192,4
directeur/directrice développement des compétences	88,2 - 110,2	110,9 - 138,2	142,2 - 177,7
directeur/directrice, opérations RH	78,4 - 113,5	102,5 - 147,9	129,4 - 187,1
directeur/directrice, santé et sécurité	83,2 - 100,2	108,7 - 130,7	131,0 - 157,5
vice-président·e des ressources humaines / CHRO	103,7 - 178,1	132,7 - 228,4	166,5 - 287,0
ressources humaines	junior	interm.	sénior
adjoint·e aux ressources humaines	39,9 - 50,8	45,2 - 57,3	50,0 - 62,0
administrateur/administratrice des avantages sociaux	53,7 - 68,4	59,9 - 77,9	67,7 - 88,5
analyste rémunération	54,6 - 71,9	62,8 - 84,2	72,5 - 96,0
analyste SIRH	59,4 - 78,0	67,8 - 90,9	78,0 - 103,7
concepteur/conceptrice pédagogique	47,7 - 61,5	53,4 - 70,1	60,3 - 79,6
conseiller/conseillère en acquisition de talents	55,5 - 72,0	61,5 - 81,5	69,1 - 92,3

conseiller/conseillère en relations de travail	58,8 - 78,0	67,1 - 90,7	77,1 - 103,6
conseiller/conseillère en ressources humaines	56,2 - 71,3	61,3 - 79,6	68,2 - 90,2
conseiller/conseillère en santé et sécurité	58,2 - 75,1	66,9 - 87,8	77,1 - 100,3
coordonnateur / coordonnatrice, diversité et inclusion	40,7 - 52,4	46,7 - 59,5	52,0 - 64,2
coordonnateur/coordonnatrice au recrutement	37,4 - 49,3	43,8 - 57,7	50,2 - 65,1
coordonnateur/coordonnatrice des ressources humaines	42,0 - 54,0	51,0 - 66,0	60,0 - 75,0
directeur/directrice de la santé et sécurité	71,8 - 93,4	80,5 - 106,8	91,3 - 121,1
gestionnaire des avantages sociaux et de la rémunération	85,9 - 112,5	95,5 - 127,6	107,8 - 144,9
gestionnaire des relations de travail	85,1 - 116,4	100,6 - 139,0	118,3 - 161,7
gestionnaire des ressources humaines	80,6 - 108,8	93,5 - 128,3	108,9 - 147,7
partenaire d'affaires ressources humaines	60,2 - 78,6	67,2 - 89,7	76,0 - 101,7
responsable des ressources humaines	61,7 - 79,7	67,7 - 89,7	76,0 - 102,6
spécialiste de la rémunération	48,2 - 63,4	55,4 - 74,2	63,9 - 84,8
spécialiste, développement des compétences	48,4 - 62,9	54,8 - 72,7	62,6 - 82,5
technicien-ne en ressources humaines	49,2 - 63,9	54,6 - 72,6	61,6 - 82,9

soutien d'affaires et opérations

professionnels des services administratifs	junior	interm.	sénior
adjoint à la répartition	46,3 - 55,0	52,2 - 60,0	58,7 - 70,0
adjoint-e à la direction	52,6 - 58,0	55,0 - 65,0	62,0 - 72,0
adjoint-e à la direction (bilingue)	52,0 - 57,0	55,0 - 64,0	58,0 - 70,0
adjoint-e administratif	42,0 - 47,6	43,0 - 53,1	45,4 - 59,7
adjoint-e administratif (bilingue)	49,9 - 56,0	53,0 - 62,0	57,0 - 70,0
adjoint-e aux achats	48,0 - 55,0	52,0 - 60,0	56,0 - 69,0
adjoint-e aux ventes	48,0 - 55,0	52,0 - 61,0	57,0 - 69,0
adjoint-e juridique	48,0 - 58,0	55,0 - 61,0	58,0 - 70,0

adjoint-e marketing	45,0 - 55,0	47,0 - 58,0	49,8 - 62,0
commis à la facturation	42,0 - 47,0	44,0 - 52,9	46,2 - 57,6
commis à la saisie de données	41,6 - 45,0	43,0 - 48,8	45,0 - 52,2
commis à la saisie des commandes	41,6 - 45,0	43,0 - 48,8	45,0 - 54,0
commis à l'approvisionnement	49,9 - 55,0	52,0 - 58,0	54,0 - 60,0
commis à l'inventaire	45,0 - 52,0	43,0 - 55,0	47,0 - 57,3
commis administratif	42,0 - 47,6	43,0 - 53,0	45,0 - 57,0
commis au classement	41,6 - 45,0	43,0 - 48,8	45,0 - 52,2
commis au courrier	41,6 - 45,0	43,0 - 48,8	45,0 - 50,0
commis aux commandes	42,0 - 48,0	45,0 - 50,0	47,0 - 53,8
commis de bureau	42,0 - 47,6	43,0 - 53,0	45,0 - 57,0
coordonnateur/coordonnatrice à l'inventaire	50,0 - 57,0	55,0 - 63,1	57,0 - 72,0
coordonnateur/coordonnatrice administratif	55,0 - 66,2	62,0 - 74,2	62,7 - 75,0
coordonnateur/coordonnatrice aux achats	50,7 - 65,8	57,2 - 75,6	65,1 - 86,6
coordonnateur/coordonnatrice de la logistique	55,0 - 66,1	62,0 - 75,0	65,4 - 78,0
coordonnateur/coordonnatrice des ventes	54,0 - 58,7	56,0 - 64,8	58,0 - 73,6
coordonnateur/coordonnatrice RH	42,0 - 54,0	51,0 - 66,0	60,0 - 75,0
réceptionniste	46,0 - 50,0	48,0 - 52,0	49,0 - 54,0
réceptionniste (bilingue)	47,8 - 52,0	49,0 - 55,0	50,0 - 57,0
spécialiste des services documentaires	45,0 - 49,0	47,0 - 52,0	50,0 - 55,0
spécialiste en documentation	45,0 - 49,0	47,0 - 52,0	50,0 - 55,0

soutien industriel

	junior	interm.	sénior
aide-opérateur/opératrice de machine	16,8 - 20,9	19,1 - 24,0	21,6 - 26,7
assembleur/assembleuse	15,9 - 20,0	17,9 - 23,0	20,3 - 26,1
assembleur/assembleuse de composants électroniques	17,7 - 22,0	19,1 - 24,2	20,9 - 26,6

cariste/conducteur de chariot élévateur	16,4 - 21,0	18,8 - 24,3	21,4 - 27,0
chauffeur/chauffeuse de livraison/transport	16,5 - 21,0	18,5 - 23,9	20,8 - 26,8
commis à l'emballage	16,2 - 20,4	17,9 - 23,1	20,1 - 26,2
commis à l'expédition et à la réception	17,0 - 21,1	19,2 - 24,2	21,8 - 27,4
commis à l'inventaire	17,1 - 21,5	19,4 - 24,6	21,9 - 27,6
commis aux pièces	17,8 - 20,1	18,3 - 23,0	19,5 - 25,8
commis d'entrepôt	17,0 - 21,9	20,2 - 25,3	22,6 - 26,6
concierge/gardien	16,3 - 18,1	16,4 - 20,5	18,2 - 21,8
expéditeur/réceptionnaire	17,5 - 21,4	19,1 - 23,7	21,1 - 26,5
journalier/journalière de production	17,3 - 18,9	17,4 - 22,5	20,1 - 24,5
manutentionnaire de matériaux	16,3 - 21,1	19,0 - 24,5	21,6 - 26,5
opérateur/opératrice de machine	17,4 - 22,8	19,9 - 26,3	22,7 - 30,0
opérateur/opératrice de presse	18,0 - 23,6	20,6 - 27,2	23,3 - 30,4
peintre industriel	16,4 - 20,9	18,5 - 24,0	20,9 - 26,9
préparateur/préparatrice de commandes	17,9 - 18,6	18,1 - 20,8	18,3 - 22,8
préposé à la fabrication	17,4 - 21,8	19,7 - 24,8	22,3 - 28,1
travaux généraux légers	16,2 - 18,9	17,4 - 22,3	19,8 - 24,0
travaux généraux lourds	17,1 - 21,9	19,8 - 25,3	22,6 - 27,3

ventes

haute direction (revenue de l'entreprise)	10 M\$	100 M\$	1000 M\$
vice-président-e des ventes	127,3 - 165,1	158,2 - 205,3	196,0 - 254,2
ventes corporatives	junior	interm.	sénior
directeur/directrice de compte – équipements informatique	50,4 - 63,0	54,8 - 70,0	60,6 - 78,5
directeur/directrice de compte - logiciel	56,1 - 69,9	60,6 - 77,2	66,7 - 86,6
directeur/directrice des ventes de district	79,2 - 103,4	90,7 - 120,7	104,9 - 138,9

gestionnaire / directeur des ventes	62,1 - 83,5	70,6 - 96,8	80,8 - 109,6
représentant-e des ventes, gestionnaire de compte - biens de consommation	50,1 - 63,2	55,3 - 71,1	61,6 - 79,7
représentant-e des ventes, gestionnaire de compte - services professionnels	46,9 - 58,2	50,5 - 64,1	55,6 - 71,9
représentant-e des ventes, gestionnaire de compte - télécommunications	54,5 - 68,3	59,3 - 75,9	65,5 - 84,7
responsable des grands comptes - biens de consommation	71,5 - 92,2	80,6 - 106,2	92,0 - 121,5

ventes industrielles

aviseur technique	80,4 - 107,0	93,1 - 126,5	108,9 - 146,9
gestionnaire de territoire - vente au détails	49,7 - 61,8	53,6 - 68,2	59,1 - 77,0
ingénieur-e aux ventes - distribution	69,6 - 91,2	76,5 - 102,3	85,3 - 114,4
ingénieur-e aux ventes - manufacturier	60,1 - 80,2	67,9 - 92,3	77,3 - 104,2
représentant-e des ventes internes en manufacturier	48,4 - 61,0	53,2 - 68,3	59,3 - 76,9
représentant-e des ventes techniques - manufacturier	48,5 - 62,5	55,0 - 72,2	62,7 - 81,7
représentant-e des ventes, gestionnaire de compte - distribution	48,8 - 60,9	53,0 - 67,5	58,5 - 75,8
représentant-e des ventes, gestionnaire de compte - manufacturier	50,8 - 73,0	55,8 - 81,7	61,8 - 91,1

montérégie - vaudreuil-soulanges

finance et comptabilité

	1 an	3 ans	5 ans	10 ans
analyste - budget et performance financières	72,4 - 87,6	77,7 - 95,9	90,6 - 102,5	105,4 - 127,5
analyste d'affaire	79,1 - 94,9	85,4 - 102,5	91,6 - 110,1	105,6 - 126,8
analyste de la trésorerie	72,6 - 87,1	77,9 - 93,5	83,0 - 99,6	94,5 - 113,5
analyste financier	79,6 - 84,5	84,7 - 102,3	92,4 - 110,2	104,5 - 126,7
auditeur/auditrice externe	54,3 - 62,5	62,0 - 79,7	92,0 - 101,3	108,2 - 134,3
commis à la facturation	45,9 - 52,4	51,3 - 56,8	54,6 - 60,1	57,9 - 67,7
commis à la paie	51,3 - 56,8	54,6 - 62,2	60,1 - 67,7	65,5 - 72,1
commis aux comptes à payer	44,8 - 50,6	49,7 - 56,0	56,8 - 61,2	60,6 - 70,1
commis aux comptes recevables	48,3 - 49,1	48,0 - 53,5	52,4 - 62,2	61,2 - 71,0
commis comptable	44,8 - 48,0	45,9 - 53,5	49,1 - 56,8	54,6 - 64,4
comptable	70,5 - 83,4	77,0 - 88,2	87,0 - 98,4	92,7 - 111,4
comptable de coûts de revient	68,4 - 82,1	73,9 - 88,8	79,4 - 95,2	91,5 - 109,9
comptables de propriétés	70,5 - 85,8	75,2 - 90,5	87,0 - 99,9	- - -
contrôleur-e adjoint	112,7 - 143,8	122,3 - 155,9	131,6 - 167,8	153,2 - 195,2
directeur de la trésorerie	99,0 - 120,6	107,1 - 130,3	114,9 - 139,8	- - -
directeur/directrice aux comptes payables	78,6 - 84,1	79,7 - 87,4	85,2 - 100,5	93,9 - 104,8
directeur/directrice aux comptes recevables	79,7 - 87,4	8,7 - 90,6	87,4 - 98,3	97,2 - 122,3
directeur/directrice de la fiscalité	104,9 - 129,2	112,7 - 138,7	120,3 - 148,1	138,5 - 170,2
directeur/directrice de la vérification interne	110,8 - 136,5	119,2 - 146,8	127,4 - 156,7	146,0 - 179,4
directeur/directrice de l'information financière	96,4 - 117,4	103,7 - 125,9	110,8 - 134,1	127,2 - 153,6
directeur/directrice du service de crédit et de recouvrement	93,9 - 111,4	109,2 - 124,5	119,9 - 128,9	123,4 - 151,8
directeur/directrice du service de la paie	87,4 - 96,1	95,0 - 100,5	98,3 - 115,8	114,7 - 131,0
fiscaliste	54,6 - 65,5	60,3 - 72,5	65,8 - 79,1	77,1 - 92,6

spécialiste du crédit et du recouvrement	45,4 - 57,9	52,2 - 62,2	57,9 - 68,8	67,7 - 78,6
superviseur-e de la comptabilité	73,9 - 78,6	80,8 - 85,2	87,4 - 97,2	99,4 - 103,7
superviseur-e du service de crédit et de recouvrement	73,2 - 85,2	76,4 - 91,7	80,8 - 100,5	92,8 - 113,6
superviseur-e du service de la paie	65,0 - 70,4	67,9 - 81,5	76,4 - 87,9	87,4 - 103,7
technicien-ne au service de la paie	57,9 - 68,8	67,7 - 76,4	75,3 - 87,4	86,3 - 96,1
technicien-ne comptable	54,6 - 65,5	59,0 - 71,0	63,3 - 75,3	72,1 - 86,3
teneur/teneuse de livres	46,2 - 52,4	51,3 - 55,7	54,6 - 63,6	61,2 - 72,9
vérificateur/vérificatrice interne	69,0 - 82,9	76,2 - 91,6	83,2 - 99,8	97,4 - 117,0

gestion industrielle

	junior	interm.	sénior
chef d'équipe mécanicien	66,5 - 74,8	68,2 - 76,4	70,3 - 81,2
directeur de la chaîne d'approvisionnement	114,0 - 134,5	135,0 - 182,0	164,0 - 215,0
Directeur de la Planification	115,0 - 141,9	136,1 - 177,7	169,0 - 221,1
directeur/directrice d'entrepôt	75,8 - 84,4	80,1 - 96,6	89,2 - 108,5
directeur/directrice d'usine	93,6 - 130,5	112,4 - 158,5	134,0 - 185,0
directeur/directrice de fabrication	107,4 - 130,4	139,6 - 169,6	173,2 - 210,6
directeur/directrice de l'ingénierie	85,6 - 115,2	97,7 - 133,9	112,5 - 153,1
directeur/directrice de l'approvisionnement	114,0 - 129,5	130,9 - 172,8	159,4 - 210,8
directeur/directrice de projets	105,0 - 127,5	132,4 - 160,8	162,8 - 197,9
directeur/directrice des opérations	120,0 - 162,0	159,0 - 207,2	196,4 - 263,5
directeur-e qualité	87,7 - 118,9	111,3 - 150,5	136,8 - 185,1
gestionnaire d'atelier de soudure	78,0 - 103,9	88,5 - 120,4	101,7 - 137,9
gestionnaire d'atelier d'usinage	78,0 - 103,9	88,5 - 120,4	101,7 - 137,9
gestionnaire de la logistique	82,9 - 109,7	93,8 - 126,1	106,9 - 143,4
gestionnaire de l'approvisionnement	100,0 - 135,0	115,0 - 138,0	118,0 - 156,0
gestionnaire de maintenance/entretien	80,8 - 89,4	85,1 - 101,6	94,2 - 113,5

gestionnaire de production	78,0 - 103,9	88,5 - 120,4	101,7 - 137,9
gestionnaire des achats	112,0 - 147,0	115,0 - 150,0	122,0 - 166,0
gestionnaire des opérations	79,2 - 108,6	91,2 - 126,8	105,0 - 143,3
gestionnaire du contrôle d'inventaire	91,0 - 122,0	123,0 - 165,0	152,0 - 203,0
gestionnaire du contrôle/assurance de la qualité	79,6 - 103,6	88,0 - 116,7	98,6 - 130,9
superviseur d'atelier de soudure	68,1 - 75,6	72,6 - 81,0	78,6 - 98,2
superviseur de logistique	70,8 - 79,4	75,1 - 91,6	84,2 - 103,5
superviseur-e de l'entretien	75,8 - 84,4	80,1 - 96,6	89,2 - 108,5
superviseur-e de production	61,2 - 77,5	67,5 - 87,2	75,4 - 98,1
superviseur-e d'entrepôt	67,8 - 76,4	72,1 - 88,6	81,2 - 100,5
surveillant-e de chantier	79,4 - 102,9	86,7 - 114,8	96,2 - 128,7

ingénierie

construction	junior	interm.	sénior
acheteur/acheteuse	72,0 - 85,0	73,0 - 95,0	80,0 - 100,0
architecte	61,6 - 80,4	68,6 - 91,6	77,6 - 104,0
chargé de projets de construction	66,7 - 91,8	77,4 - 108,4	90,1 - 124,8
chargé-e de projet civil	80,6 - 107,5	90,8 - 123,4	103,3 - 139,5
concepteur/conceptrice mécanique	51,7 - 68,2	59,5 - 79,3	68,2 - 89,8
concepteur/ingénieur en génie électrique	74,5 - 97,9	83,7 - 112,5	95,4 - 128,3
contremaître	52,9 - 68,3	59,1 - 77,9	66,9 - 88,3
coordinateur de projet	37,2 - 50,8	42,8 - 59,5	49,5 - 68,3
coordonnateur/coordonnatrice BIM/VDC	63,6 - 83,1	70,9 - 94,6	80,1 - 107,4
coordonnateur/coordonnatrice de la construction	53,1 - 70,4	59,5 - 80,5	67,4 - 91,8
coordonnateur/coordonnatrice de projet de construction	82,3 - 105,7	89,4 - 117,1	98,7 - 130,5
dessinateur/dessinatrice	54,8 - 68,6	61,7 - 78,6	69,9 - 89,2

dessinateur/dessinatrice en architecture	53,9 - 69,9	62,6 - 82,8	73,4 - 97,8
dessinateur/dessinatrice en génie civil	55,3 - 69,0	61,9 - 78,7	70,0 - 89,4
dessinateur/dessinatrice en mécanique du bâtiment	49,6 - 63,6	55,8 - 72,4	62,8 - 81,1
directeur/directrice de l'ingénierie	85,6 - 115,2	97,7 - 133,9	112,5 - 153,1
directeur/directrice de la construction	98,3 - 129,9	132,8 - 175,4	166,8 - 220,9
directeur/directrice de la santé et sécurité	61,1 - 78,7	70,2 - 91,8	80,7 - 104,5
directeur/directrice de projets	105,0 - 127,5	132,4 - 160,8	162,8 - 197,9
directeur/directrice des opérations	117,2 - 156,9	154,5 - 207,2	196,4 - 263,5
estimeur/estimatrice	60,2 - 78,4	66,8 - 88,8	75,2 - 100,6
gestionnaire de la construction	76,5 - 100,0	83,8 - 111,9	93,4 - 126,0
gestionnaire de projets	75,0 - 103,5	87,2 - 122,1	101,4 - 139,7
gestionnaire des achats	95,2 - 125,8	107,7 - 144,3	122,3 - 162,5
gestionnaire des contrats	76,8 - 98,7	86,3 - 113,2	98,2 - 128,9
gestionnaire des opérations	79,2 - 108,6	91,2 - 126,8	105,0 - 143,3
gestionnaire immobilier	59,6 - 78,1	67,9 - 90,5	77,8 - 103,6
ingénieur-e civil	64,0 - 86,7	75,1 - 103,1	87,7 - 117,6
ingénieur-e de projet civil	74,4 - 102,1	86,0 - 120,3	100,0 - 138,7
ingénieur-e de projets	85,7 - 110,0	93,0 - 121,7	102,6 - 135,7
ingénieur-e électrique	64,5 - 90,1	79,0 - 111,7	95,8 - 130,8
ingénieur-e en contrôle de la qualité	68,4 - 91,1	78,3 - 106,1	90,1 - 120,5
ingénieur-e en environnement	62,5 - 83,5	72,0 - 98,1	83,6 - 113,0
ingénieur-e en estimation	72,0 - 96,1	82,7 - 112,6	95,8 - 129,3
ingénieur-e en mécanique du bâtiment	57,9 - 76,9	66,1 - 89,4	76,0 - 101,6
ingénieur-e en structure	69,6 - 92,5	79,5 - 107,9	91,7 - 123,4
ingénieur-e mécanique	61,8 - 87,4	77,0 - 109,8	94,3 - 128,8
inspecteur/inspectrice d'assurance/contrôle de la qualité	54,9 - 72,6	63,4 - 84,9	73,0 - 97,5
inspecteur/inspectrice de santé et sécurité	59,7 - 78,0	67,6 - 89,6	76,7 - 101,1

inspecteur/inspectrice en électricité	47,7 - 63,8	55,1 - 74,6	63,5 - 85,8
inspecteur/inspectrice en environnement	51,2 - 65,4	56,2 - 73,3	62,6 - 82,2
inspecteur/inspectrice qualité	40,2 - 50,8	44,3 - 57,1	49,6 - 64,6
planificateur/planificatrice/scheduler	40,0 - 51,0	45,4 - 58,6	51,5 - 66,1
rédacteur/rédactrice de spécifications	52,9 - 68,0	59,8 - 78,1	67,8 - 88,3
responsable des services techniques	84,1 - 111,8	96,0 - 130,1	110,6 - 149,4
spécialiste en santé et sécurité	69,4 - 91,4	79,5 - 106,7	91,8 - 121,7
superviseur-e de chantier mécanique	51,4 - 66,1	58,1 - 76,1	66,2 - 87,2
surintendant de chantier	79,2 - 103,6	86,8 - 115,9	96,7 - 130,2
technicien en architecture	66,9 - 88,6	76,9 - 104,7	89,4 - 119,4
technicien en télécommunication	53,6 - 69,7	60,5 - 80,2	68,9 - 91,7
technicien-ne en génie électrique	56,9 - 72,7	64,8 - 84,2	74,1 - 95,9
technicien-ne en génie mécanique	52,2 - 68,2	59,3 - 78,8	67,7 - 89,0
technologue en génie civil	45,1 - 61,0	53,8 - 73,3	63,2 - 83,5

fabrication

acheteur maintenance	72,0 - 77,0	72,0 - 81,0	77,0 - 90,0
acheteur/acheteuse	73,0 - 97,0	80,0 - 105,0	90,0 - 121,1
analyste aux inventaires	70,0 - 80,0	75,0 - 83,0	80,0 - 95,0
analyste chaîne d'approvisionnement	72,0 - 85,0	75,0 - 101,0	82,0 - 115,2
concepteur électronique	56,5 - 71,4	64,4 - 82,6	73,6 - 94,0
concepteur/conceptrice électrique	71,9 - 95,6	82,1 - 111,3	94,6 - 127,7
concepteur/conceptrice mécanique	51,7 - 68,2	59,5 - 79,3	68,2 - 89,8
concepteur/ingénieur en automatisation	56,1 - 74,8	64,4 - 87,2	74,1 - 99,5
dessinateur/dessinatrice mécanique	53,0 - 68,7	59,6 - 79,3	68,4 - 92,8
gestionnaire de projets	75,0 - 103,5	87,2 - 122,1	101,4 - 139,7
Ingénieur,e robotique	72,3 - 95,2	81,4 - 109,2	92,5 - 123,2
ingénieur-e assurance qualité	61,4 - 80,9	69,3 - 92,8	78,7 - 104,6

ingénieur-e automatisation	56,1 - 74,8	64,4 - 87,2	74,1 - 99,5
ingénieur-e chimiste	69,5 - 101,2	88,5 - 128,4	108,7 - 148,1
ingénieur-e d'applications	74,7 - 98,9	86,2 - 115,9	99,7 - 131,6
ingénieur-e de mise en service et de démarrage	59,3 - 79,2	68,2 - 92,8	79,0 - 106,1
ingénieur-e de projets	85,7 - 110,0	93,0 - 121,7	102,6 - 135,7
ingénieur-e de service	54,8 - 71,6	61,3 - 82,1	69,8 - 94,7
ingénieur-e d'essai en génie électrique	69,6 - 93,7	80,9 - 111,1	94,7 - 128,4
ingénieur-e d'usine	63,2 - 84,4	72,7 - 98,8	84,1 - 112,7
ingénieur-e électrique	64,5 - 90,1	79,0 - 111,7	95,8 - 130,8
ingénieur-e électronique	78,5 - 102,6	87,5 - 116,5	98,6 - 130,7
ingénieur-e en amélioration continue	78,4 - 102,6	87,3 - 116,3	98,3 - 130,4
ingénieur-e en automatisation	63,3 - 84,6	72,9 - 99,2	84,5 - 113,9
ingénieur-e en contrôle de la qualité	68,4 - 91,1	78,3 - 106,1	90,1 - 120,5
ingénieur-e en estimation	72,0 - 96,1	82,7 - 112,6	95,8 - 129,3
ingénieur-e en procédés	61,8 - 82,5	71,0 - 96,6	82,2 - 110,2
ingénieur-e fiabilité/maintenance	68,7 - 89,7	79,1 - 105,2	91,7 - 120,5
ingénieur-e industriel	68,3 - 90,4	77,6 - 104,7	88,8 - 118,4
ingénieur-e mécanique	61,8 - 87,4	77,0 - 109,8	94,3 - 128,8
ingénieur-e qualité	55,1 - 73,5	64,4 - 87,0	74,9 - 99,2
ingénieur-e SCADA	66,0 - 87,9	75,6 - 102,7	87,4 - 117,4
ingénieur-e système	70,9 - 93,9	80,6 - 108,9	92,5 - 123,8
inspecteur/inspectrice de sante et securite	59,7 - 78,0	67,6 - 89,6	76,7 - 101,1
inspecteur/inspectrice qualité	40,2 - 50,8	44,3 - 57,1	49,6 - 64,6
planificateur maintenance	53,7 - 67,5	60,7 - 77,5	68,9 - 87,6
planificateur/planificatrice de la demande	80,0 - 95,0	85,0 - 100,0	90,0 - 115,0
planificateur/planificatrice de production	75,0 - 95,0	85,0 - 100,0	88,0 - 115,0
spécialiste en logistique	72,0 - 82,0	77,0 - 94,0	82,0 - 105,0

spécialiste en santé et sécurité	69,4 - 91,4	79,5 - 106,7	91,8 - 121,7
spécialiste excellence opérationnelle	73,5 - 95,9	81,8 - 108,7	92,0 - 121,9
technicien·ne assurance/contrôle de la qualité	54,9 - 72,6	63,4 - 84,9	73,0 - 97,5
technicien·ne assurance/qualité	63,6 - 83,1	72,2 - 95,9	82,3 - 108,5
technicien·ne contrôle de la qualité	39,5 - 50,8	43,9 - 57,4	49,2 - 64,3
technicien·ne électronique	55,6 - 71,8	62,1 - 81,9	70,2 - 92,6
technicien·ne en génie électrique	56,9 - 72,7	64,8 - 84,2	74,1 - 95,9
technicien·ne en génie mécanique	52,2 - 68,2	59,3 - 78,8	67,7 - 89,0

marketing

haute direction (revenue de l'entreprise)	10 M\$	100 M\$	1000 M\$
vice président marketing & ventes	91,0 - 164,6	127,0 - 230,3	172,7 - 313,9
vice-président·e des communications	101,2 - 154,7	137,0 - 210,0	176,7 - 271,2
vice-président·e du marketing	102,2 - 185,1	142,6 - 258,9	193,7 - 352,1
marketing et communications	junior	interm.	sénior
assistant·e chef de produit(s) ou de marque(s)	64,5 - 87,1	75,3 - 103,0	87,6 - 118,2
chargé de projets, marketing	45,5 - 60,4	52,0 - 70,2	59,8 - 79,9
chef de produit(s) ou de marque(s)	88,9 - 114,8	99,0 - 130,0	111,3 - 146,0
conseiller des communications	55,3 - 75,6	65,8 - 91,1	77,7 - 104,2
coordonnateur/coordonnatrice marketing	57,3 - 75,5	64,7 - 86,8	73,6 - 98,5
directeur/directrice des communications	72,4 - 95,2	81,3 - 108,9	92,3 - 122,9
directeur/directrice marketing	100,5 - 135,7	117,4 - 160,6	136,7 - 183,7
graphiste	49,6 - 65,5	57,1 - 76,3	65,6 - 86,6
spécialiste de contenu	53,7 - 70,8	61,8 - 83,1	71,6 - 95,1
spécialiste évènementiel	44,3 - 60,5	52,7 - 72,8	62,2 - 83,7
spécialiste marketing	49,6 - 66,0	56,8 - 76,7	65,2 - 87,1

marketing numérique

analyste marketing web	54,3 - 70,5	61,2 - 80,9	69,4 - 91,4
directeur/directrice marketing numérique	70,1 - 92,2	78,9 - 106,0	89,9 - 121,0
directeur-e e-commerce	110,7 - 137,6	140,2 - 174,3	177,2 - 220,7
gestionnaire de contenu marketing	60,1 - 79,5	68,3 - 92,2	78,3 - 105,4
gestionnaire des médias sociaux	60,9 - 84,5	73,8 - 102,5	87,4 - 119,2
gestionnaire e-commerce	80,3 - 105,2	89,8 - 120,0	101,7 - 136,7
spécialiste marketing numérique	49,2 - 65,2	57,0 - 76,8	66,3 - 87,9

métiers spécialisés

	junior	interm.	sénior
assembleur/assembleuse mécanique	47,0 - 50,0	50,0 - 55,0	52,0 - 62,0
constructeur/constructrice de machines	41,0 - 52,0	47,0 - 60,0	54,0 - 69,0
électricien·ne d'entretien	52,0 - 67,0	58,0 - 77,0	65,0 - 87,0
électromécanicien·ne	52,0 - 70,0	62,0 - 82,0	71,0 - 90,0
machiniste contrôle numérique	46,0 - 53,0	50,0 - 60,0	52,0 - 68,0
machiniste conventionnel	52,0 - 54,0	55,0 - 64,0	60,0 - 73,0
mécanicien de poids lourd	52,0 - 60,0	55,0 - 70,0	60,0 - 80,0
mécanicien·ne d'entretien	51,0 - 55,0	50,0 - 64,0	57,0 - 73,0
mécanicien·ne d'équipement lourd	50,0 - 64,0	56,0 - 75,0	63,0 - 85,0
mécanicien·ne industriel	52,0 - 67,0	58,0 - 76,0	65,0 - 85,0
mécaniciens de petits moteurs	47,0 - 49,0	51,0 - 55,0	52,0 - 63,0
outilleur/outilleuse/ajusteur/ajusteuse	52,0 - 68,0	59,0 - 79,0	67,0 - 89,0
programmeur/programmeuse CNC	54,0 - 71,0	61,0 - 83,0	70,0 - 95,0
soudeur/soudeuse	48,0 - 56,0	50,0 - 61,0	53,0 - 70,0
soudeur-assembleur	48,0 - 52,0	43,0 - 56,0	56,0 - 61,0
technicien·ne de service	52,0 - 70,0	62,0 - 83,0	70,0 - 90,0



technicien·ne en automatisation	52,0 - 66,0	55,0 - 74,0	64,0 - 84,0
---------------------------------	-------------	-------------	-------------

ressources humaines

haute direction (revenue de l'entreprise)	10 M\$	100 M\$	1000 M\$
directeur/directrice de la diversité et de l'inclusion	86,1 - 119,4	108,5 - 150,5	135,4 - 188,2
directeur/directrice de la rémunération globale	103,3 - 134,8	134,3 - 175,3	166,0 - 217,0
directeur/directrice de l'acquisition de talents	86,4 - 119,9	109,4 - 151,5	134,2 - 186,1
directeur/directrice des ressources humaines	90,4 - 125,5	115,5 - 159,9	144,0 - 199,9
directeur/directrice développement des compétences	92,7 - 115,4	116,1 - 144,3	148,4 - 184,7
directeur/directrice, opérations RH	82,5 - 118,8	107,4 - 154,2	135,2 - 194,3
directeur/directrice, santé et sécurité	87,5 - 105,0	113,9 - 136,5	136,9 - 164,1
vice-président·e des ressources humaines / CHRO	108,7 - 185,1	138,6 - 236,5	173,3 - 296,3
ressources humaines	junior	interm.	sénior
adjoint·e aux ressources humaines	41,7 - 53,2	47,2 - 60,0	52,4 - 65,1
administrateur/administratrice des avantages sociaux	56,4 - 72,0	63,1 - 82,1	71,3 - 93,2
analyste rémunération	57,3 - 75,8	66,1 - 88,8	76,4 - 101,1
analyste SIRH	62,2 - 81,8	71,2 - 95,2	81,9 - 108,5
concepteur/conceptrice pédagogique	49,4 - 64,0	55,4 - 73,0	62,7 - 82,9
conseiller/conseillère en acquisition de talents	58,3 - 75,9	64,7 - 85,9	72,8 - 97,2
conseiller/conseillère en relations de travail	61,9 - 82,2	70,6 - 95,6	81,3 - 109,1
conseiller/conseillère en ressources humaines	59,1 - 75,1	64,5 - 83,8	71,8 - 95,0
conseiller/conseillère en santé et sécurité	61,1 - 78,7	70,2 - 91,8	80,7 - 104,5
coordonnateur / coordonnatrice, diversité et inclusion	42,7 - 55,0	49,0 - 62,6	54,6 - 67,6
coordonnateur/coordonnatrice au recrutement	39,1 - 51,6	45,8 - 60,5	52,6 - 68,3
coordonnateur/coordonnatrice des ressources humaines	45,0 - 56,0	52,0 - 67,0	61,0 - 77,0
directeur/directrice de la santé et sécurité	75,6 - 98,1	84,7 - 111,9	95,9 - 126,7

gestionnaire des avantages sociaux et de la rémunération	90,3 - 117,8	100,2 - 133,4	113,0 - 151,2
gestionnaire des relations de travail	89,5 - 121,8	105,5 - 145,1	123,8 - 168,3
gestionnaire des ressources humaines	84,8 - 114,0	98,2 - 134,1	114,1 - 154,0
partenaire d'affaires ressources humaines	63,3 - 82,9	70,8 - 94,5	80,1 - 107,0
responsable des ressources humaines	64,9 - 83,9	71,4 - 94,5	80,1 - 108,0
spécialiste de la rémunération	50,6 - 66,7	58,2 - 78,1	67,3 - 89,3
spécialiste, développement des compétences	50,2 - 65,4	56,9 - 75,6	65,1 - 85,8

soutien d'affaires et opérations

professionnels des services administratifs	junior	interm.	sénior
adjoint à la répartition	48,3 - 61,4	54,5 - 70,0	61,4 - 78,8
adjoint à l'estimation	45,0 - 53,2	48,9 - 60,1	54,2 - 71,3
adjoint chargé de projets	46,4 - 61,5	51,1 - 69,2	57,2 - 78,8
adjoint-e à la direction	54,9 - 75,1	64,1 - 88,9	74,5 - 101,5
adjoint-e à la direction (bilingue)	60,2 - 77,8	66,2 - 92,1	77,1 - 105,1
adjoint-e administratif	45,5 - 55,2	48,8 - 60,3	55,2 - 75,0
adjoint-e administratif (bilingue)	45,7 - 53,8	47,8 - 57,6	53,2 - 75,3
adjoint-e aux achats	45,3 - 57,5	53,9 - 65,3	56,2 - 70,2
adjoint-e aux ventes	42,4 - 53,0	46,8 - 60,2	53,1 - 69,9
adjoint-e juridique	47,8 - 65,4	56,9 - 78,2	66,5 - 88,7
adjoint-e juridique de direction	50,2 - 55,8	53,6 - 60,3	57,7 - 70,2
adjoint-e marketing	42,2 - 52,8	46,6 - 59,9	52,8 - 69,3
administrateur/administratrice de bail	48,4 - 63,3	56,0 - 73,9	64,3 - 84,4
administrateur/administratrice de propriété	40,0 - 50,0	42,8 - 57,5	49,0 - 66,6
administrateur/administratrice des ventes	45,0 - 58,7	50,7 - 68,7	58,5 - 78,5
commis à la facturation	38,4 - 49,3	43,9 - 56,0	48,9 - 61,0

commis à la saisie de données	39,0 - 50,3	47,3 - 57,4	51,9 - 60,1
commis à la saisie des commandes	39,1 - 48,6	43,7 - 55,7	48,7 - 60,2
commis à l'approvisionnement	40,5 - 48,8	44,6 - 55,7	50,6 - 62,4
commis à l'inventaire	39,6 - 46,9	42,2 - 53,8	47,8 - 60,4
commis administratif	40,2 - 47,7	42,7 - 53,2	46,9 - 57,7
commis au classement	38,5 - 46,7	42,4 - 53,8	47,5 - 54,9
commis au courrier	38,5 - 46,5	42,2 - 51,9	46,3 - 52,8
commis aux avantages sociaux	39,5 - 50,8	45,3 - 58,8	51,8 - 66,9
commis aux commandes	40,5 - 48,4	45,3 - 54,7	52,7 - 65,3
commis aux réclamations	39,0 - 49,2	44,3 - 56,4	50,2 - 63,5
commis de bureau	39,3 - 48,3	43,0 - 53,5	47,4 - 59,4
conseiller/conseillère en services	39,7 - 45,3	43,5 - 55,5	50,7 - 60,4
coordinateur de projet	40,5 - 51,3	45,8 - 60,0	50,0 - 68,9
coordonnateur/coordonnatrice à l'inventaire	45,4 - 57,8	50,5 - 65,5	56,9 - 74,1
coordonnateur/coordonnatrice administratif	45,8 - 54,6	49,6 - 61,9	55,6 - 63,5
coordonnateur/coordonnatrice aux achats	52,9 - 68,8	59,7 - 79,1	68,0 - 90,6
coordonnateur/coordonnatrice de la logistique	46,7 - 61,4	54,4 - 72,0	62,6 - 82,0
coordonnateur/coordonnatrice de services	40,0 - 50,6	47,5 - 56,0	50,3 - 63,9
coordonnateur/coordonnatrice des relations avec les donateurs	52,0 - 68,1	60,2 - 80,3	70,2 - 93,1
coordonnateur/coordonnatrice des ventes	50,6 - 62,2	54,6 - 68,8	60,3 - 78,2
coordonnateur/coordonnatrice du crédit-bail	44,0 - 57,5	50,9 - 67,1	58,4 - 76,5
coordonnateur/coordonnatrice RH	45,0 - 56,0	52,0 - 67,0	61,0 - 77,0
directeur/directrice administratif	59,6 - 76,8	65,0 - 85,4	71,9 - 95,5
gestionnaire de bureau	53,6 - 69,4	59,1 - 77,7	65,7 - 86,8
gestionnaire de propriété	60,5 - 79,7	68,3 - 92,0	78,1 - 105,7
gestionnaire des contrats	96,2 - 121,7	107,7 - 138,9	122,1 - 158,4
parajuriste	46,5 - 58,0	51,4 - 67,8	61,2 - 78,3

réceptionniste	38,4 - 45,7	42,8 - 50,4	47,3 - 60,2
réceptionniste (bilingue)	39,5 - 45,2	42,7 - 52,5	48,9 - 60,0
représentant,e des commandes (clerical)	40,0 - 50,4	45,5 - 55,5	50,2 - 60,5
spécialiste des services documentaires	39,0 - 48,9	46,7 - 57,2	53,8 - 64,2
spécialiste en documentation	40,4 - 53,2	48,4 - 61,7	54,6 - 63,1

soutien industriel

	junior	interm.	sénior
aide-opérateur/opératrice de machine	19,0 - 22,0	21,0 - 25,3	22,7 - 28,2
assembleur/assembleuse	19,0 - 21,0	19,7 - 24,1	21,3 - 27,4
assembleur/assembleuse de composants électroniques	19,0 - 23,1	20,0 - 25,4	22,0 - 27,9
cariste/conducteur de chariot élévateur	20,0 - 21,8	22,0 - 25,3	24,0 - 28,2
chauffeur/chauffeuse de livraison/transport	20,0 - 21,8	20,5 - 24,9	21,6 - 27,9
commis à l'emballage	18,0 - 21,4	18,8 - 24,3	21,1 - 27,5
commis à l'expédition et à la réception	20,0 - 21,8	22,0 - 25,0	24,0 - 28,5
commis à l'inventaire	18,0 - 22,3	20,1 - 25,6	22,8 - 28,7
commis aux pièces	17,8 - 20,1	18,3 - 23,0	19,5 - 25,8
commis d'entrepôt	18,0 - 22,8	21,0 - 26,3	23,5 - 27,7
concierge/gardien	20,0 - 21,0	22,0 - 23,0	23,0 - 24,0
conducteur/conductrice de camion à mât rétractable	20,0 - 21,8	22,0 - 25,3	24,0 - 28,2
conducteur/conductrice de chariot élévateur à contrepoids	20,0 - 21,8	22,0 - 25,3	24,0 - 28,2
conducteur/conductrice de chariot élévateur à fourche pour le ramassage des commandes	20,0 - 21,8	22,0 - 25,3	24,0 - 28,2
expéditeur/réceptionnaire	20,0 - 22,1	22,0 - 24,6	24,0 - 27,4
journalier/journalière	20,0 - 21,8	22,0 - 25,3	24,0 - 28,2
journalier/journalière de production	19,0 - 19,7	20,0 - 23,4	21,9 - 25,5
manutentionnaire de matériaux	18,0 - 22,0	19,7 - 25,5	22,5 - 27,6
opérateur/opératrice de machine	21,0 - 23,9	22,0 - 27,7	24,0 - 31,6

opérateur/opératrice de presse	18,7 - 24,6	21,5 - 28,4	24,4 - 31,8
peintre industriel	18,0 - 22,0	19,4 - 25,2	21,9 - 28,4
préparateur/préparatrice de commandes	17,9 - 18,6	18,1 - 20,8	18,3 - 22,8
préposé à la fabrication	17,4 - 21,8	19,7 - 24,8	22,3 - 28,1
travaux généraux légers	18,0 - 19,8	18,5 - 23,5	20,9 - 25,2
travaux généraux lourds	20,0 - 22,7	21,6 - 26,3	23,4 - 28,4

ventes

haute direction (revenue de l'entreprise)	10 M\$	100 M\$	1000 M\$
vice-président-e des ventes	133,6 - 172,4	165,2 - 213,4	203,7 - 263,1
ventes corporatives	junior	interm.	sénior
directeur/directrice de compte – équipements informatique	53,0 - 66,5	57,7 - 73,8	63,9 - 82,8
directeur/directrice de compte - logiciel	59,1 - 73,8	63,9 - 81,4	70,3 - 91,3
directeur/directrice des ventes de district	84,0 - 109,1	96,0 - 127,1	110,7 - 145,9
gestionnaire / directeur des ventes	66,0 - 88,5	75,0 - 102,3	85,7 - 115,6
représentant-e des ventes, gestionnaire de compte - biens de consommation	52,6 - 66,6	58,2 - 74,9	64,9 - 84,1
représentant-e des ventes, gestionnaire de compte - services professionnels	49,0 - 61,0	52,8 - 67,3	58,2 - 75,6
représentant-e des ventes, gestionnaire de compte - télécommunications	57,4 - 72,0	62,5 - 80,0	69,1 - 89,3
responsable des grands comptes - biens de consommation	75,5 - 97,1	85,0 - 111,6	96,9 - 127,5
ventes industrielles	junior	interm.	sénior
aviseur technique	55,0 - 60,0	61,0 - 65,0	63,0 - 80,0
commis aux pièces technique	50,0 - 55,0	57,0 - 60,0	60,0 - 62,0
directeur succursale-distribution	60,0 - 69,0	70,0 - 75,0	76,0 - 85,0
gestionnaire de territoire - vente au détails	52,3 - 65,1	56,4 - 72,0	62,3 - 81,3
ingénieur-e aux ventes - distribution	73,3 - 96,0	80,6 - 107,6	89,8 - 120,2
ingénieur-e aux ventes - manufacturier	65,0 - 72,0	75,0 - 101,0	81,4 - 109,6

représentant des ventes internes - distribution	50,0 - 57,0	58,0 - 65,0	66,0 - 75,0
représentant-e des ventes internes en manufacturier	50,8 - 64,1	55,9 - 71,9	62,3 - 81,0
représentant-e des ventes techniques - manufacturier	60,0 - 66,3	61,0 - 76,5	66,5 - 86,4
représentant-e des ventes, gestionnaire de compte - distribution	50,0 - 57,0	56,0 - 66,0	67,0 - 80,0
représentant-e des ventes, gestionnaire de compte - manufacturier	60,0 - 77,0	61,0 - 86,2	65,2 - 96,0

montréal

expérience client

	junior	interm.	sénior
agent-e d'assistance voyage bilingue	41,3 - 52,4	46,3 - 59,2	51,7 - 65,7
agent-e de clavardage bilingue	41,5 - 50,7	49,4 - 57,2	56,2 - 64,4
agent-e de prise de commande bilingue	45,7 - 51,2	52,2 - 56,2	57,3 - 61,3
agent-e de rétention de la clientèle bilingue	43,5 - 49,7	46,5 - 58,2	53,2 - 65,4
agent-e de sondage bilingue	39,9 - 44,3	44,4 - 52,1	53,1 - 55,2
agent-e de télémarketing bilingue	39,0 - 43,9	42,0 - 50,3	46,9 - 58,3
agent-e junior de collection bilingue	40,1 - 47,2	45,4 - 54,3	47,8 - 61,0
chef d'équipe service à la clientèle bilingue	49,4 - 53,7	54,8 - 60,8	58,2 - 72,4
conseiller en assurances bilingue	55,2 - 63,3	60,5 - 73,8	68,5 - 84,1
directeur des opérations de centre d'appels bilingue	66,0 - 85,9	74,1 - 98,0	90,2 - 115,1
formateur/formatrice du service à la clientèle bilingue	44,3 - 54,6	51,8 - 69,4	59,7 - 79,2
gestionnaire du service à la clientèle bilingue	79,7 - 118,2	99,2 - 136,4	119,9 - 155,4
planificateur de personnel bilingue	50,5 - 63,8	54,5 - 70,5	60,2 - 79,8
répartiteur/répartitrice téléphonique bilingue	41,6 - 51,4	45,4 - 61,5	51,2 - 65,0
représentant du service à la clientèle bilingue	40,5 - 45,7	46,5 - 52,2	53,2 - 63,4
représentant(e) bilingue de la gestion des commandes	45,4 - 51,7	49,8 - 58,8	56,2 - 63,8
représentant-e aux ventes internes bilingue	51,4 - 65,1	56,6 - 73,2	63,3 - 82,7
représentant-e du soutien technique - niveau 1 bilingue	47,0 - 52,2	53,2 - 78,2	0,0 - 0,0
responsable de la collecte de fonds	38,8 - 47,6	41,8 - 54,8	47,9 - 61,2
superviseur-e du service à la clientèle bilingue	60,4 - 80,1	68,5 - 92,5	78,2 - 105,5
superviseur-e ventes internes bilingue	73,3 - 98,6	83,4 - 114,1	95,5 - 129,4

finance et comptabilité

	1 an	3 ans	5 ans	10 ans
analyste - budget et performance financières	78,3 - 95,0	85,5 - 105,4	92,6 - 115,0	108,2 - 130,1
analyste d'affaire	89,3 - 107,6	96,6 - 116,4	103,8 - 125,0	119,9 - 144,1
analyste de la trésorerie	74,9 - 90,2	80,4 - 96,9	85,8 - 103,3	98,0 - 117,9
analyste financier	83,7 - 98,7	89,0 - 106,5	95,4 - 115,5	108,8 - 130,1
auditeur/auditrice externe	57,5 - 67,4	69,2 - 82,4	95,9 - 115,4	112,4 - 159,7
commis à la paie	51,3 - 53,5	54,6 - 62,8	64,4 - 65,5	66,6 - 69,9
commis aux comptes à payer	45,3 - 50,2	50,3 - 56,9	57,9 - 61,9	63,2 - 68,8
commis aux comptes recevables	45,9 - 49,1	51,3 - 53,5	57,9 - 62,2	63,3 - 71,0
commis comptable	43,7 - 49,1	45,9 - 52,4	49,1 - 56,8	54,6 - 63,3
comptable	72,9 - 89,2	81,6 - 98,1	89,5 - 105,5	114,0 - 115,6
comptable de coûts de revient	70,5 - 85,0	76,3 - 91,9	82,0 - 98,7	94,8 - 114,1
comptables de propriétés	72,7 - 87,3	76,3 - 91,7	89,0 - 101,3	- - -
contrôleur-e	94,0 - 120,6	120,3 - 135,6	132,4 - 143,8	143,5 - 224,8
directeur/directrice - budget et performance financières	157,5 - 205,7	200,1 - 261,8	243,3 - 318,1	- - -
directeur/directrice aux comptes payables	81,9 - 87,4	92,8 - 98,3	99,4 - 102,6	103,2 - 104,8
directeur/directrice aux comptes recevables	81,9 - 83,0	85,2 - 86,3	87,4 - 90,6	92,8 - 98,3
directeur/directrice de la fiscalité	119,4 - 147,1	128,3 - 157,6	137,0 - 167,8	157,4 - 191,8
directeur/directrice de la vérification interne	126,1 - 155,2	135,7 - 166,4	145,0 - 177,2	165,7 - 201,7
directeur/directrice de l'information financière	99,0 - 120,0	106,3 - 128,5	113,4 - 136,7	129,8 - 156,2
directeur/directrice des finances	152,8 - 199,6	196,6 - 257,3	238,7 - 312,2	- - -
directeur/directrice du service de crédit et de recouvrement	95,0 - 112,5	110,3 - 123,4	120,1 - 129,9	123,4 - 150,7
fiscaliste	56,0 - 67,6	62,0 - 74,8	67,8 - 81,7	79,7 - 96,0
spécialiste de la facturation	45,9 - 52,7	53,5 - 56,8	57,9 - 59,0	62,2 - 67,7
spécialiste du crédit et du recouvrement	47,6 - 58,9	52,4 - 62,2	59,0 - 66,6	65,5 - 75,3
superviseur-e de la comptabilité	74,3 - 83,0	78,6 - 89,5	87,4 - 97,2	100,8 - 103,7
superviseur-e du service de crédit et de recouvrement	65,5 - 73,2	71,0 - 80,2	78,6 - 86,3	85,2 - 114,7

technicien·ne au service de la paie	63,3 - 64,4	65,5 - 68,8	71,0 - 76,4	83,0 - 93,5
technicien·ne comptable	54,6 - 56,8	59,0 - 60,1	61,2 - 61,9	68,8 - 69,9
teneur/teneuse de livres	46,8 - 51,3	53,5 - 59,0	61,2 - 64,6	65,5 - 71,0
vérificateur/vérificatrice interne	82,3 - 89,6	92,5 - 105,4	99,7 - 114,5	109,7 - 127,9
haute direction (revenue de l'entreprise)		10 M\$	100 M\$	1000 M\$
chef/cheffe de la direction financière		176,5 - 307,8	258,6 - 451,3	360,9 - 629,4
vice-président des finances		164,5 - 222,1	182,5 - 316,4	252,7 - 438,3
vice-président·e de l'audit interne		153,6 - 203,1	192,5 - 254,8	233,5 - 308,9

gestion industrielle

	junior	interm.	sénior
chef d'équipe mécanicien	66,5 - 74,8	68,2 - 76,4	70,3 - 81,2
directeur de la chaîne d'approvisionnement	121,0 - 158,0	161,0 - 205,0	190,0 - 247,0
Directeur de la Planification	129,5 - 166,9	160,5 - 206,5	197,0 - 253,6
directeur/directrice d'entrepôt	75,8 - 84,4	80,1 - 96,6	89,2 - 108,5
directeur/directrice d'usine	111,0 - 153,9	133,3 - 184,8	157,7 - 214,0
directeur/directrice de fabrication	128,0 - 154,3	164,4 - 197,6	201,6 - 242,4
directeur/directrice de l'ingénierie	101,5 - 137,0	116,3 - 158,2	133,9 - 179,4
directeur/directrice de l'approvisionnement	116,3 - 152,7	154,2 - 200,6	185,8 - 242,0
directeur/directrice de projets	108,2 - 131,5	136,5 - 166,0	168,0 - 204,1
directeur/directrice des opérations	121,9 - 168,0	165,0 - 215,0	203,8 - 272,7
directeur·e qualité	103,9 - 140,8	132,1 - 175,9	160,8 - 214,1
gestionnaire d'atelier de soudure	78,0 - 103,9	88,5 - 120,4	101,7 - 137,9
gestionnaire d'atelier d'usinage	78,0 - 103,9	88,5 - 120,4	101,7 - 137,9
gestionnaire de la logistique	98,1 - 130,1	111,3 - 149,0	126,9 - 168,0
gestionnaire de l'approvisionnement	105,0 - 135,0	115,0 - 139,7	120,0 - 156,6
gestionnaire de maintenance/entretien	87,8 - 96,4	92,1 - 108,6	101,2 - 120,5

gestionnaire de production	78,0 - 103,9	88,5 - 120,4	101,7 - 137,9
gestionnaire des achats	113,0 - 148,6	127,8 - 169,0	144,7 - 189,3
gestionnaire des opérations	82,1 - 112,8	94,7 - 131,8	109,1 - 149,0
gestionnaire du contrôle d'inventaire	91,0 - 122,0	123,0 - 165,0	152,0 - 203,0
gestionnaire du contrôle/assurance de la qualité	94,1 - 123,0	104,3 - 138,3	117,0 - 154,3
superviseur d'atelier de soudure	68,1 - 75,6	72,6 - 81,0	78,6 - 98,2
superviseur de logistique	70,8 - 79,4	75,1 - 91,6	84,2 - 103,5
superviseur-e de l'entretien	80,8 - 89,4	85,1 - 101,6	94,2 - 113,5
superviseur-e de production	67,5 - 84,1	73,9 - 94,1	82,0 - 105,2
superviseur-e d'entrepôt	70,8 - 79,4	75,1 - 91,6	84,2 - 103,5
surveillant-e de chantier	89,4 - 112,9	96,7 - 124,8	106,2 - 138,7

ingénierie

construction	junior	interm.	sénior
acheteur/acheteuse	72,0 - 85,0	75,0 - 95,0	80,0 - 100,0
architecte	62,6 - 82,1	69,9 - 93,7	79,2 - 106,5
chargé de projets de construction	78,7 - 109,1	91,5 - 129,1	107,1 - 148,0
chargé-e de projet civil	81,9 - 109,7	92,5 - 126,1	105,5 - 142,7
concepteur/conceptrice mécanique	52,2 - 69,1	60,1 - 80,6	69,1 - 91,5
concepteur/ingénieur en génie électrique	75,6 - 99,8	85,2 - 114,9	97,3 - 131,2
contremaître	53,6 - 69,4	60,0 - 79,2	67,9 - 89,9
coordinateur de projet	37,8 - 51,9	43,5 - 60,9	50,5 - 70,0
coordonnateur/coordonnatrice BIM/VDC	64,7 - 84,8	72,2 - 96,8	81,8 - 110,0
coordonnateur/coordonnatrice de la construction	54,0 - 71,9	60,6 - 82,2	68,8 - 93,8
coordonnateur/coordonnatrice de projet de construction	97,5 - 125,9	106,2 - 139,2	117,5 - 154,3
dessinateur/dessinatrice	55,1 - 69,3	62,1 - 79,4	70,6 - 90,3

dessinateur/dessinatrice en architecture	54,2 - 70,5	63,1 - 83,8	74,1 - 99,1
dessinateur/dessinatrice en génie civil	55,6 - 69,7	62,4 - 79,6	70,7 - 90,5
dessinateur/dessinatrice en mécanique du bâtiment	50,3 - 64,7	56,6 - 73,8	63,8 - 82,6
directeur/directrice de l'ingénierie	101,5 - 137,0	116,3 - 158,2	133,9 - 179,4
directeur/directrice de la construction	117,1 - 153,7	156,9 - 204,1	194,6 - 253,4
directeur/directrice de la santé et sécurité	62,2 - 80,4	71,6 - 93,9	82,5 - 107,1
directeur/directrice de projets	108,2 - 131,5	136,5 - 166,0	168,0 - 204,1
directeur/directrice des opérations	121,9 - 163,2	160,7 - 215,0	203,8 - 272,7
estimateur/estimatrice	61,7 - 80,5	68,5 - 91,3	77,2 - 103,6
gestionnaire de la construction	90,5 - 119,1	99,4 - 133,2	111,1 - 149,4
gestionnaire de projets	77,0 - 106,6	89,7 - 125,9	104,5 - 144,1
gestionnaire des achats	113,0 - 148,6	127,8 - 169,0	144,7 - 189,3
gestionnaire des contrats	86,4 - 110,9	97,2 - 126,5	110,3 - 143,5
gestionnaire des opérations	82,1 - 112,8	94,7 - 131,8	109,1 - 149,0
gestionnaire immobilier	60,8 - 80,0	69,4 - 92,9	79,7 - 106,6
ingénieur-e civil	64,7 - 88,2	76,2 - 105,2	89,3 - 120,2
ingénieur-e de projet civil	76,3 - 105,2	88,4 - 124,0	102,9 - 143,1
ingénieur-e de projets	87,2 - 112,3	94,8 - 124,4	104,7 - 138,9
ingénieur-e électrique	65,3 - 91,7	80,2 - 114,1	97,6 - 133,8
ingénieur-e en contrôle de la qualité	69,4 - 92,8	79,6 - 108,3	91,8 - 123,2
ingénieur-e en environnement	63,2 - 84,9	73,0 - 100,1	85,0 - 115,4
ingénieur-e en estimation	73,0 - 98,0	84,1 - 115,0	97,6 - 132,3
ingénieur-e en mécanique du bâtiment	58,5 - 78,1	80,0 - 100,0	77,1 - 120,0
ingénieur-e en structure	70,5 - 94,2	80,8 - 110,1	93,4 - 126,2
ingénieur-e mécanique	62,6 - 89,0	78,2 - 112,2	96,1 - 131,8
inspecteur/inspectrice d'assurance/contrôle de la qualité	55,2 - 73,3	63,9 - 85,9	73,8 - 98,8
inspecteur/inspectrice de sante et securite	60,7 - 79,6	68,9 - 91,6	78,3 - 103,6

inspecteur/inspectrice en électricité	48,0 - 64,5	55,5 - 75,5	64,1 - 86,9
inspecteur/inspectrice en environnement	52,0 - 66,6	57,2 - 74,7	63,8 - 83,8
inspecteur/inspectrice qualité	40,0 - 50,8	44,2 - 57,3	49,7 - 64,9
planificateur/planificatrice/scheduler	40,4 - 51,8	46,0 - 59,6	52,2 - 67,2
rédacteur/rédactrice de spécifications	53,7 - 69,3	60,8 - 79,7	69,1 - 90,2
responsable des services techniques	99,7 - 133,1	114,2 - 153,9	131,7 - 175,3
spécialiste en santé et sécurité	70,3 - 93,0	80,8 - 108,9	93,5 - 124,4
superviseur-e de chantier mécanique	52,3 - 67,4	59,1 - 77,7	67,5 - 89,1
surintendant de chantier	93,8 - 123,4	103,1 - 137,8	115,1 - 154,1
technicien en architecture	62,5 - 75,5	73,5 - 95,5	90,5 - 115,0
technicien en télécommunication	63,2 - 82,0	71,2 - 94,6	81,1 - 108,6
technicien-ne en génie électrique	57,2 - 73,4	65,3 - 85,2	74,8 - 97,2
technicien-ne en génie mécanique	52,4 - 68,8	59,7 - 79,7	68,3 - 90,1
technologue en génie civil	45,1 - 61,5	54,1 - 74,0	63,7 - 84,5

fabrication

acheteur maintenance	72,0 - 77,0	72,0 - 81,0	77,0 - 90,0
acheteur/acheteuse	74,0 - 98,0	80,0 - 105,0	90,0 - 121,1
analyste aux inventaires	72,0 - 85,0	75,0 - 87,0	80,0 - 95,0
analyste chaîne d'approvisionnement	72,0 - 85,0	75,0 - 101,0	82,0 - 115,2
concepteur électronique	56,9 - 72,1	64,9 - 83,6	74,3 - 95,2
concepteur/conceptrice électrique	72,9 - 97,4	83,4 - 113,7	96,4 - 130,6
concepteur/conceptrice mécanique	63,0 - 88,0	72,8 - 94,0	77,0 - 110,0
concepteur/ingénieur en automatisation	67,1 - 89,6	74,0 - 103,6	90,3 - 124,0
dessinateur/dessinatrice en mécanique du bâtiment	50,3 - 64,7	56,6 - 73,8	63,8 - 82,6
dessinateur/dessinatrice mécanique	55,8 - 69,3	60,0 - 80,1	69,0 - 94,0
gestionnaire de projets	77,0 - 106,6	89,7 - 125,9	104,5 - 144,1
Ingénieur,e robotique	73,3 - 97,0	82,8 - 111,5	94,3 - 126,0

ingénieur-e assurance qualité	62,1 - 82,2	70,2 - 94,6	79,9 - 106,8
ingénieur-e automatisation	67,1 - 89,6	74,0 - 103,6	90,3 - 124,0
ingénieur-e chimiste	81,0 - 104,0	90,8 - 131,3	111,0 - 151,8
ingénieur-e d'applications	88,0 - 117,2	101,9 - 137,3	118,2 - 155,0
ingénieur-e de machines fixes	55,8 - 71,4	61,3 - 79,9	68,2 - 89,0
ingénieur-e de mise en service et de démarrage	60,2 - 80,8	69,4 - 94,9	80,5 - 108,7
ingénieur-e de projets	89,0 - 115,0	97,0 - 128,0	107,0 - 144,0
ingénieur-e de service	55,1 - 72,3	61,8 - 83,0	70,4 - 95,9
ingénieur-e d'essai en génie électrique	74,0 - 95,5	84,0 - 113,4	96,5 - 131,3
ingénieur-e d'usine	70,0 - 94,0	77,8 - 103,0	87,0 - 132,0
ingénieur-e électrique	78,0 - 103,0	89,0 - 120,0	102,0 - 141,0
ingénieur-e électronique	79,7 - 104,7	89,1 - 119,0	100,5 - 133,6
ingénieur-e en amélioration continue	92,7 - 121,8	103,5 - 137,9	116,7 - 153,8
ingénieur-e en automatisation	65,0 - 88,0	78,0 - 101,2	87,0 - 116,4
ingénieur-e en contrôle de la qualité	69,4 - 92,8	79,6 - 108,3	91,8 - 123,2
ingénieur-e en mécanique du bâtiment	58,5 - 78,1	67,0 - 91,0	77,1 - 103,7
ingénieur-e en procédés	62,5 - 83,8	72,0 - 98,5	83,6 - 112,6
ingénieur-e fiabilité/maintenance	69,6 - 91,3	80,4 - 107,4	93,4 - 123,1
ingénieur-e industriel	69,2 - 92,1	78,8 - 106,8	90,4 - 121,0
ingénieur-e mécanique	73,0 - 96,2	83,0 - 112,2	96,1 - 131,8
ingénieur-e qualité	55,3 - 74,0	64,7 - 87,8	75,5 - 100,2
ingénieur-e système	71,9 - 95,7	81,9 - 111,2	94,2 - 126,6
inspecteur/inspectrice de sante et securite	60,7 - 79,6	68,9 - 91,6	78,3 - 103,6
inspecteur/inspectrice général	50,6 - 66,6	56,9 - 75,9	64,2 - 85,4
inspecteur/inspectrice qualité	52,0 - 58,0	55,0 - 67,0	58,0 - 68,0
planificateur maintenance	54,7 - 69,0	62,0 - 79,4	70,5 - 90,0
planificateur/planificatrice de la demande	80,0 - 95,0	85,0 - 100,0	90,0 - 115,0

planificateur/planificatrice de production	77,0 - 95,0	85,0 - 105,0	90,0 - 120,0
spécialiste en logistique	72,0 - 82,0	77,0 - 94,0	82,0 - 105,0
spécialiste en santé et sécurité	70,3 - 93,0	80,8 - 108,9	93,5 - 124,4
spécialiste excellence opérationnelle	75,4 - 98,7	84,1 - 112,0	94,6 - 125,6
technicien·ne assurance/contrôle de la qualité	55,2 - 73,3	63,9 - 85,9	73,8 - 98,8
technicien·ne assurance/qualité	74,8 - 98,1	84,9 - 113,7	97,2 - 128,7
technicien·ne contrôle de la qualité	51,0 - 65,0	62,0 - 72,0	68,0 - 81,0
technicien·ne électronique	55,9 - 72,5	62,6 - 82,8	70,9 - 93,7
technicien·ne en génie électrique	57,2 - 73,4	67,0 - 87,0	77,0 - 101,0
technicien·ne en génie mécanique	60,0 - 71,0	63,0 - 79,7	77,0 - 98,0

marketing

haute direction (revenue de l'entreprise)	10 M\$	100 M\$	1000 M\$
vice président marketing & ventes	92,7 - 168,5	129,7 - 235,6	176,9 - 320,7
vice-président·e des communications	105,1 - 160,9	142,4 - 217,9	183,6 - 280,5
vice-président·e du marketing	104,3 - 189,5	145,9 - 264,8	198,3 - 359,5
marketing et communications	junior	interm.	sénior
assistant·e chef de produit(s) ou de marque(s)	65,6 - 88,9	76,7 - 105,3	89,4 - 121,0
chargé de projets, marketing	45,8 - 61,2	52,5 - 71,3	60,5 - 81,3
chef de produit(s) ou de marque(s)	90,6 - 117,2	100,9 - 132,8	113,7 - 149,3
conseiller des communications	56,1 - 77,2	67,1 - 93,2	79,3 - 106,7
coordonnateur/coordonnatrice marketing	58,7 - 77,5	66,3 - 89,2	75,6 - 101,4
directeur/directrice des communications	73,6 - 97,0	82,8 - 111,2	94,0 - 125,5
directeur/directrice marketing	102,5 - 138,7	119,9 - 164,5	139,8 - 188,1
graphiste	51,0 - 67,5	58,8 - 78,8	67,6 - 89,5
spécialiste de contenu	54,9 - 72,7	63,3 - 85,4	73,5 - 97,9

spécialiste évènementiel	44,7 - 61,4	53,4 - 74,2	63,2 - 85,5
spécialiste marketing	50,7 - 67,6	58,1 - 78,8	66,8 - 89,6
marketing numérique			
analyste marketing web	64,0 - 83,0	72,0 - 95,4	81,6 - 108,2
directeur/directrice marketing numérique	71,2 - 94,0	80,3 - 108,1	91,6 - 123,6
directeur-e e-commerce	113,0 - 140,7	143,3 - 178,5	181,5 - 225,8
gestionnaire de contenu marketing	60,9 - 80,9	69,4 - 94,0	79,7 - 107,5
gestionnaire des médias sociaux	61,7 - 86,0	75,0 - 104,5	89,0 - 121,7
gestionnaire e-commerce	81,7 - 107,3	91,5 - 122,5	103,8 - 139,7
spécialiste marketing numérique	50,2 - 66,8	58,3 - 78,9	68,0 - 90,4

métiers spécialisés

	junior	interm.	sénior
assembleur/assembleuse mécanique	47,0 - 50,0	50,0 - 55,0	52,0 - 62,0
constructeur/constructrice de machines	41,0 - 52,0	47,0 - 60,0	54,0 - 69,0
électricien-ne d'entretien	52,0 - 67,0	58,0 - 77,0	65,0 - 87,0
électromécanicien-ne	52,0 - 70,0	62,0 - 82,0	71,0 - 90,0
machiniste contrôle numérique	46,0 - 53,0	50,0 - 60,0	52,0 - 68,0
machiniste conventionnel	52,0 - 54,0	55,0 - 64,0	60,0 - 73,0
mécanicien de poids lourd	52,0 - 60,0	55,0 - 70,0	60,0 - 80,0
mécanicien-ne d'entretien	51,0 - 55,0	50,0 - 64,0	57,0 - 73,0
mécanicien-ne d'équipement lourd	50,0 - 64,0	56,0 - 75,0	63,0 - 85,0
mécanicien-ne industriel	52,0 - 67,0	58,0 - 76,0	65,0 - 85,0
mécaniciens de petits moteurs	47,0 - 49,0	51,0 - 55,0	52,0 - 63,0
outilleur/outilleuse/ajusteur/ajusteuse	52,0 - 68,0	59,0 - 79,0	67,0 - 89,0
programmeur/programmeuse CNC	54,0 - 71,0	61,0 - 83,0	70,0 - 95,0
soudeur/soudeuse	48,0 - 56,0	50,0 - 61,0	53,0 - 70,0

soudeur-assembleur	48,0 - 52,0	43,0 - 56,0	56,0 - 61,0
technicien·ne de service	52,0 - 70,0	62,0 - 83,0	70,0 - 90,0
technicien·ne en automatisation	52,0 - 66,0	55,0 - 74,0	64,0 - 84,0

ressources humaines

haute direction (revenue de l'entreprise)	10 M\$	100 M\$	1000 M\$
directeur/directrice de la diversité et de l'inclusion	89,3 - 124,1	112,7 - 156,5	140,8 - 195,5
directeur/directrice de la rémunération globale	122,7 - 158,7	158,1 - 203,3	193,1 - 248,6
directeur/directrice de l'acquisition de talents	102,3 - 142,0	129,8 - 177,0	158,0 - 215,1
directeur/directrice des ressources humaines	107,2 - 148,3	136,9 - 186,4	168,7 - 230,1
directeur/directrice développement des compétences	110,0 - 136,8	137,6 - 169,1	173,6 - 213,6
directeur/directrice, opérations RH	97,6 - 140,7	127,5 - 180,1	159,0 - 224,1
directeur/directrice, santé et sécurité	103,6 - 124,7	135,0 - 160,5	160,9 - 191,0
vice-président·e des ressources humaines / CHRO	129,0 - 214,0	162,7 - 269,5	201,1 - 333,0
ressources humaines	junior	interm.	sénior
adjoind·e aux ressources humaines	46,0 - 57,0	52,0 - 68,0	63,0 - 79,0
administrateur/administratrice des avantages sociaux	57,7 - 73,9	64,6 - 84,4	73,2 - 95,9
analyste rémunération	58,7 - 77,8	67,8 - 91,3	78,5 - 104,1
analyste SIRH	73,2 - 96,5	83,7 - 112,8	96,6 - 128,7
concepteur/conceptrice pédagogique	50,2 - 65,2	56,4 - 74,6	63,9 - 84,9
conseiller/conseillère en acquisition de talents	59,7 - 77,9	66,3 - 88,4	74,7 - 100,1
conseiller/conseillère en relations de travail	63,4 - 84,5	72,5 - 98,4	83,5 - 112,4
conseiller/conseillère en ressources humaines	60,5 - 77,1	66,1 - 86,2	73,7 - 97,8
conseiller/conseillère en santé et sécurité	62,2 - 80,4	71,6 - 93,9	82,5 - 107,1
coordonnateur / coordonnatrice, diversité et inclusion	43,5 - 56,2	50,1 - 64,2	55,9 - 69,3
coordonnateur/coordonnatrice au recrutement	39,5 - 52,4	46,4 - 61,5	53,4 - 69,5

coordonnateur/coordonnatrice des ressources humaines	52,3 - 68,3	58,2 - 77,6	65,7 - 88,7
directeur/directrice de la santé et sécurité	89,3 - 116,4	100,2 - 132,8	113,8 - 149,6
gestionnaire des avantages sociaux et de la rémunération	107,0 - 139,5	119,0 - 157,0	134,0 - 176,7
gestionnaire des relations de travail	106,1 - 144,1	125,2 - 170,0	146,4 - 195,7
gestionnaire des ressources humaines	100,4 - 135,2	116,5 - 157,8	135,3 - 179,8
partenaire d'affaires ressources humaines	64,9 - 85,2	72,7 - 97,3	90,0 - 120,0
spécialiste de la rémunération	51,6 - 68,4	59,6 - 80,3	69,0 - 91,9
spécialiste, développement des compétences	51,0 - 66,8	57,9 - 77,4	66,4 - 87,9

santé

	junior	interm.	sénior
agent à la prise de rendez-vous	40,0 - 45,0	45,0 - 50,0	50,0 - 55,0
analyste aux dossiers médicaux	47,1 - 53,0	52,3 - 60,0	58,9 - 65,0
assistant administratif médicale	40,0 - 45,0	45,0 - 50,0	50,0 - 55,0
assistant technique en pharmacie	37,0 - 44,2	42,0 - 50,4	44,2 - 54,2
chef d'équipe / superviseur infirmière	77,7 - 100,2	88,9 - 115,2	100,8 - 129,1
commis à la facturation médicale	37,9 - 49,1	43,8 - 57,0	50,0 - 64,0
commis aux dossiers médicaux	40,0 - 46,3	41,6 - 53,0	47,1 - 57,4
conseiller en invalidité	75,0 - 80,0	80,0 - 85,0	85,0 - 90,0
conseiller gestion lésion professionnelle	45,0 - 55,0	55,0 - 65,0	65,0 - 85,0
coordonnateur/coordonnatrice médical / de cliniques	55,9 - 70,8	62,1 - 80,4	69,9 - 91,8
gérant de la pharmacie	121,1 - 160,5	137,0 - 182,8	154,6 - 205,0
gestionnaire clinique santé	85,2 - 110,2	93,0 - 122,6	103,0 - 136,7
gestionnaire de clinique dentaire	55,0 - 68,5	58,0 - 76,6	64,5 - 90,0
gestionnaire de dossiers d'invalidité	65,0 - 75,0	75,0 - 80,0	80,0 - 85,0
gestionnaire en soins infirmiers	104,5 - 135,9	113,5 - 150,2	126,2 - 169,6
infirmier/infirmière	68,0 - 85,0	74,6 - 95,0	82,9 - 106,2

infirmier/infirmière auxiliaire	50,0 - 55,0	52,0 - 62,0	60,0 - 70,0
infirmier/infirmière praticien	86,2 - 107,5	95,9 - 121,3	107,3 - 134,2
réceptionniste médicale	42,0 - 44,5	45,0 - 51,7	50,0 - 55,2
représentants des services aux patients (unilingues ou bilingues)	38,0 - 42,3	39,0 - 48,8	44,5 - 55,6
secrétaire dentaire	41,0 - 45,0	45,0 - 50,0	52,0 - 55,0
secrétaire médical(e)	40,0 - 50,0	48,0 - 55,0	52,0 - 65,0
spécialiste du remboursement des frais médicaux	43,0 - 50,0	50,0 - 55,0	55,0 - 60,0

soutien d'affaires et opérations

professionnels des services administratifs	junior	interm.	sénior
adjoint à la répartition	58,1 - 73,4	65,3 - 83,6	73,4 - 94,2
adjoint à l'estimation	45,0 - 53,2	48,9 - 60,1	54,2 - 71,3
adjoint chargé de projets	50,2 - 62,8	56,3 - 70,7	61,5 - 80,5
adjoint-e à la direction	60,4 - 77,7	66,3 - 91,9	77,1 - 105,0
adjoint-e à la direction (bilingue)	60,2 - 77,8	66,2 - 92,1	77,1 - 105,1
adjoint-e administratif	42,5 - 51,1	46,6 - 57,1	52,4 - 68,5
adjoint-e administratif (bilingue)	45,7 - 53,8	47,8 - 57,6	53,2 - 75,3
adjoint-e aux achats	45,1 - 51,9	46,4 - 60,1	52,6 - 70,2
adjoint-e aux ventes	45,3 - 53,6	49,9 - 61,0	57,1 - 80,2
adjoint-e juridique	48,3 - 66,3	57,6 - 79,5	67,5 - 90,2
adjoint-e juridique de direction	50,2 - 55,8	53,6 - 60,3	57,7 - 70,2
adjoint-e marketing	42,6 - 53,4	47,1 - 60,7	53,4 - 70,4
administrateur/administratrice de bail	57,1 - 74,3	65,7 - 86,7	75,4 - 99,4
administrateur/administratrice de propriété	48,6 - 60,1	52,5 - 67,4	59,6 - 80,4
administrateur/administratrice des ventes	45,1 - 59,2	50,9 - 69,5	59,0 - 79,6
commis à la facturation	38,7 - 49,9	44,3 - 56,8	49,5 - 61,9

commis à la saisie de données	39,3 - 45,2	43,9 - 51,5	47,1 - 55,2
commis à la saisie des commandes	39,1 - 50,0	45,2 - 54,4	51,4 - 60,0
commis à l'approvisionnement	40,2 - 47,4	45,0 - 53,7	49,3 - 62,9
commis à l'inventaire	40,1 - 48,8	44,0 - 56,0	49,8 - 63,0
commis administratif	40,5 - 47,7	46,3 - 55,6	54,1 - 62,4
commis au classement	38,1 - 46,9	42,6 - 54,2	47,8 - 57,4
commis au courrier	38,0 - 46,5	42,1 - 51,9	46,2 - 54,6
commis aux commandes	38,2 - 45,2	43,9 - 51,8	47,4 - 57,3
commis aux réclamations	47,2 - 49,2	52,4 - 60,1	58,9 - 65,2
commis de bureau	39,5 - 48,2	42,8 - 53,5	47,3 - 59,6
conseiller/conseillère en services	40,1 - 48,2	46,3 - 55,4	50,6 - 58,9
coordinateur de projet	44,8 - 51,9	48,6 - 60,9	55,6 - 75,3
coordonnateur/coordonnatrice à l'inventaire	46,4 - 59,3	51,8 - 67,4	58,4 - 76,4
coordonnateur/coordonnatrice administratif	44,8 - 55,7	50,5 - 63,2	56,7 - 68,0
coordonnateur/coordonnatrice aux achats	54,5 - 71,1	61,5 - 81,9	70,3 - 93,9
coordonnateur/coordonnatrice de la logistique	48,2 - 63,1	55,8 - 74,2	64,4 - 84,6
coordonnateur/coordonnatrice de services	40,2 - 50,8	45,5 - 57,9	54,7 - 70,3
coordonnateur/coordonnatrice des pièces	44,3 - 50,2	45,2 - 55,4	49,3 - 60,3
coordonnateur/coordonnatrice des relations avec les donateurs	52,2 - 68,6	60,5 - 81,1	70,7 - 94,2
coordonnateur/coordonnatrice des ventes	50,8 - 62,6	54,8 - 69,3	60,7 - 79,0
coordonnateur/coordonnatrice du crédit-bail	52,8 - 68,7	60,9 - 80,0	69,7 - 91,3
coordonnateur/coordonnatrice RH	52,3 - 68,3	58,2 - 77,6	65,7 - 88,7
directeur/directrice administratif	71,3 - 91,7	77,6 - 102,1	85,8 - 114,3
gestionnaire de bureau	55,3 - 70,6	59,9 - 79,2	66,7 - 88,8
gestionnaire de propriété	71,2 - 94,0	80,4 - 109,0	92,2 - 125,5
gestionnaire des contrats	113,7 - 143,4	127,3 - 162,4	143,8 - 183,6
réceptionniste	39,5 - 45,2	42,7 - 52,5	48,9 - 60,0

réceptionniste (bilingue)	39,5 - 45,2	42,7 - 52,5	48,9 - 60,0
représentant,e des commandes (clerical)	40,5 - 50,2	47,3 - 56,8	49,3 - 60,1
spécialiste des services documentaires	39,8 - 47,2	43,8 - 50,2	48,0 - 57,2
spécialiste en documentation	40,4 - 53,4	48,6 - 62,1	54,9 - 66,0
soutien à la logistique et au transport			
administrateur/administratrice d'expédition	42,2 - 53,9	48,6 - 62,3	55,3 - 70,1
agent-e check-in des conducteurs	37,5 - 41,6	43,7 - 49,9	49,9 - 55,5
agent-e principal des douanes	55,7 - 62,1	60,5 - 70,5	72,8 - 105,5
Chargée de comptes	51,0 - 68,9	58,4 - 80,3	67,3 - 91,7
commis à la documentation	34,2 - 44,0	39,7 - 50,5	44,6 - 53,9
commis à la facturation	38,1 - 48,9	43,5 - 56,0	49,0 - 62,3
commis à l'import/export	40,0 - 51,8	46,2 - 59,5	52,0 - 65,4
commis aux douanes	41,6 - 47,8	50,2 - 55,5	53,4 - 59,7
commis EM&D	35,1 - 43,5	39,5 - 49,8	44,8 - 56,6
coordinateur de l'inventaire des transports	41,6 - 51,8	50,0 - 57,1	55,0 - 65,0
Coordonnateur logistique et transport	47,7 - 63,1	55,8 - 74,2	64,4 - 84,6
coordonnateur/coordonnatrice de la chaîne d'approvisionnement	41,7 - 54,2	46,8 - 62,0	53,2 - 71,0
coordonnateur/coordonnatrice de la conformité en matière de sécurité	60,7 - 79,8	69,1 - 92,4	79,1 - 104,6
coordonnateur/coordonnatrice des opérations	48,3 - 62,2	54,9 - 71,6	62,5 - 81,0
coordonnateur/coordonnatrice import/export	57,2 - 73,8	63,6 - 83,7	71,6 - 94,6
Gestionnaire de comptes	57,2 - 77,1	67,0 - 92,3	78,7 - 107,0
gestionnaire de conducteurs	48,9 - 55,2	55,5 - 62,2	60,5 - 85,5
Relations Transporteur	46,5 - 59,0	53,1 - 67,7	60,0 - 75,9
répartiteur	41,6 - 53,4	47,4 - 61,5	54,0 - 70,0
spécialiste de la tarification	53,6 - 67,6	59,7 - 76,6	67,2 - 86,5

soutien industriel

	junior	interm.	sénior
aide-opérateur/opératrice de machine	17,4 - 22,0	20,0 - 25,3	22,7 - 28,3
assembleur/assembleuse	16,4 - 20,9	18,6 - 24,1	21,2 - 27,5
assembleur/assembleuse de composants électroniques	18,4 - 23,1	20,0 - 25,5	21,9 - 28,0
cariste/conducteur de chariot élévateur	18,7 - 23,0	20,5 - 26,6	23,4 - 29,7
chauffeur/chauffeuse de livraison/transport	17,0 - 21,9	19,2 - 25,0	21,7 - 28,1
commis à l'emballage	16,7 - 21,4	18,7 - 24,3	21,1 - 27,6
commis à l'expédition et à la réception	18,4 - 22,1	20,1 - 25,5	22,9 - 29,0
commis à l'inventaire	18,6 - 23,5	21,1 - 26,9	23,9 - 30,3
commis aux pièces	17,8 - 20,1	18,3 - 23,0	19,5 - 25,8
commis d'entrepôt	18,4 - 23,9	22,1 - 27,7	24,7 - 29,2
concierge/gardien	16,3 - 18,1	17,3 - 21,9	19,3 - 23,3
expéditeur/réceptionnaire	19,1 - 22,4	20,0 - 25,0	22,1 - 28,0
journalier/journalière de production	15,8 - 20,7	18,9 - 24,6	22,0 - 26,9
manutentionnaire de matériaux	17,6 - 23,1	20,7 - 26,9	23,6 - 29,1
opérateur/opératrice de machine	18,1 - 23,9	20,8 - 27,8	23,8 - 31,7
opérateur/opératrice de presse	18,8 - 24,9	21,6 - 28,7	24,6 - 32,3
peintre industriel	17,0 - 22,0	19,3 - 25,3	21,9 - 28,5
préparateur/préparatrice de commandes	17,9 - 18,6	18,1 - 20,8	18,3 - 22,8
préposé à la fabrication	17,4 - 21,8	19,7 - 24,8	22,3 - 28,1
travaux généraux légers	16,2 - 19,8	18,1 - 23,5	20,8 - 25,2
travaux généraux lourds	18,3 - 23,0	20,8 - 26,8	23,7 - 28,9

technologies

architecture	junior	interm.	sénior
architecte (solutions/technique)	115,7 - 153,8	131,0 - 176,1	149,3 - 201,1

architecte d'application	117,0 - 155,3	132,4 - 177,8	150,9 - 202,9
architecte d'entreprise	106,3 - 143,0	121,6 - 164,6	139,5 - 187,5
architecte infonuagique	105,5 - 133,0	119,5 - 151,9	135,7 - 169,4
architecte SOA	105,5 - 133,0	119,5 - 151,9	135,7 - 169,4
direction/leadership			
analyste d'affaire	77,1 - 100,4	86,6 - 115,2	98,4 - 130,4
coordonnateur centre de service informatique	80,0 - 95,0	90,0 - 110,0	105,0 - 140,0
directeur/directrice des technologies de l'information	116,7 - 155,0	147,3 - 193,7	182,2 - 240,0
gestionnaire des technologies de l'information	107,5 - 143,2	123,4 - 165,5	142,1 - 188,8
responsable du développement	110,0 - 125,0	120,0 - 150,0	145,0 - 170,0
données et analyse de données			
administrateur/administratrice de bases de données	83,7 - 114,3	98,6 - 136,1	115,9 - 155,1
analyste de données	81,8 - 108,9	94,5 - 127,9	115,0 - 155,0
architecte de données	81,8 - 108,9	94,5 - 127,9	115,0 - 155,0
architecte de données BI	107,7 - 144,5	120,8 - 163,5	136,5 - 183,7
développeur/développeuse en intelligence d'affaires	81,2 - 105,9	91,3 - 121,2	103,5 - 135,7
ingénieur-e de données massives	96,0 - 126,4	107,6 - 143,7	122,1 - 161,7
ingénieur-e des données	79,4 - 106,8	91,6 - 125,5	106,4 - 142,6
scientifique des données	91,1 - 123,4	106,2 - 145,0	123,8 - 163,8
gestion de projets			
analyste des systèmes de gestion	81,7 - 108,2	93,7 - 126,3	108,4 - 144,2
chef du bureau de projet	116,7 - 155,0	147,3 - 193,7	182,2 - 240,0
coach agile	90,0 - 95,4	83,7 - 110,6	110,0 - 140,0
coordinateur de projet	74,9 - 93,7	83,8 - 107,3	95,2 - 121,8
gestionnaire de programme	106,3 - 141,7	122,1 - 163,9	140,6 - 187,1
gestionnaire de projets (infrastructure)	115,0 - 154,8	130,4 - 177,4	148,9 - 202,6
gestionnaire de projets (logiciel)	108,6 - 143,9	121,8 - 162,9	137,7 - 183,5

gestionnaire de projets ERP	108,0 - 144,0	118,0 - 159,3	130,9 - 177,4
gestionnaire du produit	82,4 - 114,0	95,9 - 134,7	111,8 - 155,0
gestionnaire, développement organisationnel	80,9 - 109,8	94,5 - 131,0	111,9 - 152,7
propriétaire de produit	89,2 - 118,4	102,7 - 137,6	118,3 - 154,7
rédacteur/rédactrice technique	59,3 - 77,2	69,1 - 91,2	80,4 - 104,1
scrum master	86,8 - 113,9	98,3 - 131,2	112,6 - 149,7
informatique de réseau/infrastructure			
administrateur/administratrice linux/unix	93,5 - 122,4	105,6 - 140,2	120,6 - 158,3
administrateur/administratrice réseau	73,8 - 99,1	85,1 - 116,6	98,7 - 133,4
analyste en soutien technique	58,0 - 75,5	65,8 - 87,4	75,1 - 99,8
consultant en sécurité infonuagique	66,3 - 87,0	75,7 - 101,6	87,0 - 115,6
devops côté système	92,6 - 129,8	109,5 - 153,4	128,2 - 172,6
gestionnaire des systèmes	83,7 - 110,9	96,1 - 129,3	111,0 - 146,9
gestionnaire en sécurité de l'information	108,4 - 143,7	123,7 - 165,2	141,6 - 187,5
ingénieur-e de réseau	82,1 - 110,0	94,2 - 128,8	109,4 - 147,2
ingénieur-e en sécurité de l'information	87,3 - 117,6	100,9 - 137,6	117,1 - 155,8
ingénieur-e infonuagique	89,0 - 120,1	104,9 - 142,2	122,8 - 160,6
soutien technique	50,0 - 70,0	55,0 - 80,0	75,0 - 85,0
soutien technique (bilingue)	55,0 - 75,0	55,0 - 85,0	75,0 - 90,0
spécialiste en sécurité de l'information	66,3 - 87,0	75,7 - 101,6	87,0 - 115,6
logiciels d'application			
analyste du soutien aux applications	68,2 - 90,5	78,8 - 105,5	90,1 - 119,3
C++ / ingénieur-e systèmes embarqués	82,9 - 108,1	93,0 - 123,5	105,6 - 139,1
concepteur/conceptrice d'interface-utilisateur/d'expérience-utilisateur	79,1 - 102,6	88,2 - 116,6	99,4 - 130,4
consultant en intelligence artificielle	86,4 - 115,9	101,8 - 137,5	118,8 - 156,9
consultant workday	106,3 - 143,0	121,6 - 164,6	139,5 - 187,5
développeur/développeuse ,net/C#	83,8 - 109,3	94,1 - 124,9	106,8 - 140,5

développeur/développeuse d'applications mobiles (iOS/android)	76,3 - 118,0	107,2 - 149,9	129,7 - 162,2
développeur/développeuse de logiciel frontal	78,8 - 104,1	90,3 - 121,6	104,2 - 138,5
développeur/développeuse en apprentissage machine	89,5 - 134,0	121,1 - 166,5	144,7 - 180,8
développeur/développeuse full stack	90,6 - 120,2	104,2 - 139,6	120,1 - 157,5
développeur/développeuse java	82,1 - 106,9	92,1 - 122,3	104,5 - 137,6
développeur/développeuse SQL / bases de données	72,2 - 96,6	83,0 - 113,7	96,3 - 130,0
devops côté développement	85,0 - 103,3	88,8 - 122,3	110,0 - 150,0
directeur du développement et de l'ingénierie	104,8 - 149,9	140,6 - 201,4	185,5 - 265,3
gestionnaire du contrôle/assurance de la qualité	97,0 - 129,1	110,5 - 148,6	126,6 - 166,9
programmeur/programmeuse ERP	83,8 - 109,1	93,8 - 124,6	106,6 - 141,1
quality assurance analyst - manual	73,2 - 96,8	84,2 - 113,7	97,3 - 129,3
testeur/testeuse d'automatisation	90,6 - 120,2	104,2 - 139,6	120,1 - 157,5
testeur/testeuse manuel	60,0 - 75,0	70,0 - 90,0	80,0 - 110,0

ventes

haute direction (revenue de l'entreprise)	10 M\$	100 M\$	1000 M\$
vice-président-e des ventes	136,7 - 176,5	169,1 - 218,2	208,3 - 268,7
ventes corporatives	junior	interm.	sénior
directeur/directrice de compte – équipements informatique	54,1 - 68,0	59,0 - 75,6	65,3 - 84,8
directeur/directrice de compte - logiciel	60,4 - 75,6	65,3 - 83,5	72,0 - 93,6
directeur/directrice des ventes de district	85,6 - 111,4	97,9 - 129,8	113,0 - 149,3
gestionnaire / directeur des ventes	67,0 - 90,1	76,3 - 104,3	87,3 - 118,0
représentant-e des ventes, gestionnaire de compte - biens de consommation	53,1 - 67,5	58,8 - 76,1	65,8 - 85,5
représentant-e des ventes, gestionnaire de compte - services professionnels	50,2 - 62,7	54,2 - 69,2	59,8 - 77,8
représentant-e des ventes, gestionnaire de compte - télécommunications	58,6 - 73,8	64,0 - 82,0	70,7 - 91,5
responsable des grands comptes - biens de consommation	77,3 - 99,6	87,1 - 114,5	99,4 - 130,8

ventes industrielles

aviseur technique	55,0 - 60,0	60,0 - 64,5	64,0 - 80,0
commis aux pièces technique	50,0 - 55,0	57,0 - 60,0	60,0 - 62,0
directeur succursale-distribution	60,0 - 69,0	70,0 - 75,0	76,0 - 85,0
gestionnaire de territoire - vente au détails	53,3 - 66,6	57,6 - 73,7	63,7 - 83,3
ingénieur-e aux ventes - distribution	74,6 - 98,2	82,2 - 110,3	91,8 - 123,3
ingénieur-e aux ventes - manufacturier	64,2 - 86,2	72,8 - 99,4	83,0 - 112,3
représentant des ventes internes - distribution	50,0 - 60,0	61,0 - 69,0	66,0 - 75,0
représentant-e des ventes internes en manufacturier	55,0 - 60,0	61,0 - 69,0	75,0 - 90,0
représentant-e des ventes techniques - manufacturier	52,0 - 67,5	59,2 - 78,0	67,7 - 88,2
représentant-e des ventes, gestionnaire de compte - distribution	52,3 - 65,7	56,9 - 73,1	63,1 - 82,0
représentant-e des ventes, gestionnaire de compte - manufacturier	54,5 - 78,9	60,0 - 88,3	66,7 - 98,4

outaouais

expérience client

	junior	interm.	sénior
agent-e d'assistance voyage bilingue	40,5 - 51,2	45,4 - 57,8	50,6 - 64,1
agent-e de clavardage bilingue	44,6 - 56,7	49,6 - 64,2	55,7 - 72,2
agent-e de prise de commande bilingue	39,8 - 44,3	40,0 - 50,7	44,9 - 54,0
agent-e de rétention de la clientèle bilingue	39,7 - 47,8	41,6 - 55,3	47,6 - 62,9
agent-e de sondage bilingue	36,9 - 43,5	39,7 - 51,0	45,2 - 55,9
agent-e de télémarketing bilingue	35,9 - 43,5	38,6 - 49,7	43,9 - 57,5
agent-e junior de collection bilingue	37,9 - 46,1	40,5 - 52,9	45,9 - 59,3
chef d'équipe service à la clientèle bilingue	45,9 - 52,1	53,1 - 58,6	56,4 - 69,8
conseiller en assurances bilingue	57,2 - 72,6	62,3 - 80,7	68,9 - 90,7
directeur des opérations de centre d'appels bilingue	63,9 - 82,8	71,6 - 94,4	80,8 - 106,0
formateur/formatrice du service à la clientèle bilingue	43,9 - 57,6	50,1 - 67,0	57,7 - 76,4
gestionnaire du service à la clientèle bilingue	75,0 - 99,0	84,5 - 113,9	96,5 - 130,7
planificateur de personnel bilingue	49,5 - 62,3	53,3 - 68,7	58,8 - 77,7
répartiteur/répartitrice téléphonique bilingue	40,9 - 52,3	46,5 - 60,1	52,9 - 68,2
représentant du service à la clientèle bilingue	40,5 - 46,1	43,3 - 52,0	45,2 - 62,0
représentant(e) bilingue de la gestion des commandes	40,6 - 51,6	45,9 - 59,3	52,3 - 68,0
représentant-e aux ventes internes bilingue	50,8 - 64,1	55,9 - 71,9	62,3 - 81,0
représentant-e du soutien technique - niveau 1 bilingue	46,1 - 61,4	52,9 - 65,9	0,0 - 0,0
responsable de la collecte de fonds	39,8 - 42,4	37,7 - 48,5	42,8 - 56,1
superviseur-e du service à la clientèle bilingue	59,9 - 79,0	67,8 - 91,0	77,2 - 103,6
superviseur-e ventes internes bilingue	70,8 - 95,0	80,5 - 109,8	92,0 - 124,5

finance et comptabilité

	1 an	3 ans	5 ans	10 ans
analyste - budget et performance financières	78,3 - 95,0	85,5 - 105,4	92,6 - 115,0	108,2 - 130,2
analyste d'affaire	79,0 - 94,8	85,3 - 102,4	91,5 - 110,0	105,5 - 126,8
analyste financier	78,1 - 84,5	84,7 - 102,3	92,4 - 110,2	104,5 - 126,7
auditeur/auditrice externe	54,1 - 61,6	62,0 - 79,7	92,0 - 101,3	108,2 - 134,3
commis à la facturation	47,6 - 51,2	48,3 - 55,0	55,4 - 62,8	61,3 - 69,7
commis à la paie	47,7 - 55,8	52,5 - 61,4	56,9 - 66,5	65,4 - 76,4
commis aux comptes à payer	50,5 - 52,5	51,8 - 58,0	55,9 - 62,8	64,1 - 72,1
commis aux comptes recevables	49,4 - 53,0	52,0 - 58,6	56,6 - 63,8	65,8 - 74,3
commis comptable	46,3 - 50,4	48,9 - 54,6	51,5 - 59,8	64,3 - 69,7
commis en crédit et recouvrement	48,0 - 50,7	51,7 - 58,6	60,9 - 63,9	65,5 - 72,1
comptable	71,4 - 85,8	76,5 - 91,9	81,6 - 98,0	92,4 - 110,9
comptable de coûts de revient	75,1 - 85,3	77,1 - 90,7	82,6 - 98,4	95,8 - 111,7
comptables de propriétés	76,8 - 87,5	82,3 - 87,9	82,6 - 102,1	- - -
contrôleur-e	80,7 - 105,6	96,3 - 129,3	113,3 - 137,6	125,4 - 174,1
contrôleur-e adjoint	94,8 - 142,1	120,7 - 154,2	129,9 - 166,0	151,4 - 193,4
directeur/directrice - budget et performance financières	136,8 - 181,3	176,0 - 233,7	216,3 - 287,1	- - -
directeur/directrice aux comptes payables	87,1 - 106,1	95,2 - 116,1	103,2 - 125,8	121,6 - 148,2
directeur/directrice aux comptes recevables	88,3 - 105,1	96,0 - 114,1	103,6 - 123,2	122,1 - 145,1
directeur/directrice de la comptabilité	97,8 - 119,2	105,4 - 128,4	112,8 - 137,4	129,2 - 157,1
directeur/directrice de la fiscalité	110,4 - 133,4	138,1 - 148,7	154,0 - 159,2	167,3 - 170,7
directeur/directrice de la vérification interne	109,3 - 134,8	117,6 - 144,9	125,7 - 154,8	144,3 - 177,6
directeur/directrice de l'information financière	93,3 - 114,3	100,6 - 122,8	107,7 - 131,0	124,1 - 150,5
directeur/directrice des finances	132,7 - 175,7	172,9 - 229,4	212,1 - 281,4	- - -
directeur/directrice du service de crédit et de recouvrement	93,8 - 113,0	100,8 - 121,4	107,8 - 129,7	124,6 - 149,8
directeur/directrice du service de la paie	89,0 - 108,4	96,3 - 117,4	103,5 - 126,1	119,0 - 144,9
fiscaliste	54,3 - 65,3	60,1 - 72,2	65,5 - 78,6	76,8 - 92,2

spécialiste de la facturation	47,7 - 51,7	50,8 - 56,6	52,2 - 61,0	59,3 - 69,2
spécialiste du crédit et du recouvrement	47,6 - 57,5	52,0 - 66,4	59,0 - 74,4	74,3 - 96,8
superviseur-e de la comptabilité	73,6 - 89,4	79,2 - 96,2	84,6 - 102,9	96,8 - 117,7
superviseur-e du service de crédit et de recouvrement	60,7 - 73,7	65,5 - 79,6	70,2 - 85,4	81,1 - 98,7
superviseur-e du service de la paie	62,0 - 74,5	67,5 - 81,0	72,7 - 87,4	84,2 - 101,2
technicien-ne au service de la paie	49,0 - 58,7	53,5 - 64,2	58,0 - 69,5	67,6 - 81,0
technicien-ne comptable	59,6 - 70,8	64,3 - 76,2	68,8 - 81,6	78,3 - 92,9
teneur/teneuse de livres	49,5 - 54,4	52,1 - 63,6	59,2 - 65,5	68,3 - 74,8
vérificateur/vérificatrice interne	76,7 - 84,0	86,9 - 99,8	94,1 - 108,9	104,1 - 122,3
haute direction (revenue de l'entreprise)		10 M\$	100 M\$	1000 M\$
chef/cheffe de la direction financière		154,3 - 277,5	230,8 - 415,8	328,3 - 590,9
vice-président des finances		142,1 - 191,6	155,3 - 279,2	219,7 - 395,7
vice-président-e de l'audit interne		133,4 - 178,9	169,0 - 227,1	207,0 - 278,2

gestion industrielle

	junior	interm.	sénior
chef d'équipe mécanicien	66,5 - 74,8	68,2 - 76,4	70,3 - 81,2
directeur de la chaîne d'approvisionnement	101,9 - 124,0	134,5 - 163,6	166,5 - 202,6
Directeur de la Planification	108,9 - 142,1	136,2 - 178,1	169,4 - 221,6
directeur/directrice d'entrepôt	75,8 - 84,4	80,1 - 96,6	89,2 - 108,5
directeur/directrice d'usine	92,5 - 129,3	111,2 - 157,3	132,8 - 183,9
directeur/directrice de fabrication	107,5 - 130,6	139,8 - 170,0	173,6 - 211,2
directeur/directrice de l'ingénierie	85,6 - 115,3	97,8 - 134,1	112,6 - 153,4
directeur/directrice de l'approvisionnement	96,9 - 128,3	129,6 - 171,6	158,2 - 209,6
directeur/directrice de projets	105,1 - 127,7	132,6 - 161,1	163,1 - 198,4
directeur/directrice des achats	96,9 - 128,3	129,6 - 171,6	158,2 - 209,6
directeur/directrice des opérations	118,0 - 157,9	155,5 - 208,6	197,6 - 265,0

directeur-e qualité	86,7 - 117,7	110,2 - 149,3	135,6 - 184,0
gestionnaire d'atelier de soudure	78,0 - 103,9	88,5 - 120,4	101,7 - 137,9
gestionnaire d'atelier d'usinage	78,0 - 103,9	88,5 - 120,4	101,7 - 137,9
gestionnaire de la chaîne d'approvisionnement	78,4 - 105,7	90,9 - 123,8	104,9 - 139,6
gestionnaire de la logistique	81,9 - 108,5	92,7 - 124,9	105,8 - 142,2
gestionnaire de l'approvisionnement	78,5 - 103,5	86,8 - 116,8	97,4 - 131,8
gestionnaire de maintenance/entretien	75,8 - 84,4	83,2 - 96,6	92,9 - 124,3
gestionnaire de production	78,0 - 103,9	88,5 - 120,4	101,7 - 137,9
gestionnaire des achats	94,1 - 124,6	106,5 - 143,1	121,1 - 161,4
gestionnaire des opérations	79,4 - 109,3	91,6 - 127,6	105,6 - 144,2
gestionnaire du contrôle d'inventaire	62,7 - 82,1	70,2 - 93,7	79,4 - 106,3
gestionnaire du contrôle/assurance de la qualité	78,6 - 102,5	87,0 - 115,5	97,5 - 129,7
superviseur d'atelier de soudure	68,1 - 75,6	72,6 - 81,0	78,6 - 98,2
superviseur de logistique	70,8 - 79,4	75,1 - 91,6	84,2 - 103,5
superviseur-e de l'entretien	70,8 - 81,9	75,1 - 95,5	84,2 - 108,0
superviseur-e de production	56,3 - 72,5	62,5 - 82,3	72,8 - 93,3
superviseur-e d'entrepôt	70,8 - 79,4	75,1 - 91,6	84,2 - 103,5
surveillant-e de chantier	74,4 - 97,9	81,7 - 109,8	91,2 - 123,7

métiers spécialisés

	junior	interm.	sénior
électromécanicien-ne	54,1 - 64,8	58,3 - 72,8	64,4 - 92,4
machiniste contrôle numérique	54,3 - 67,9	62,4 - 76,2	70,6 - 83,8
machiniste conventionnel	54,0 - 66,3	61,7 - 72,8	70,1 - 80,8
mécanicien-ne d'entretien	54,8 - 65,5	62,9 - 78,0	72,6 - 96,6
mécanicien-ne d'équipement lourd	55,1 - 63,3	61,8 - 77,9	74,7 - 96,6
mécanicien-ne industriel	58,0 - 67,2	64,9 - 78,6	76,9 - 98,2

ouilleur/outilleuse/ajusteur/ajusteuse	56,8 - 68,1	63,6 - 75,5	65,8 - 88,8
soudeur/soudeuse	46,9 - 54,0	52,1 - 63,7	60,2 - 76,3
soudeur-assembleur	48,1 - 55,5	52,2 - 64,7	62,3 - 88,0
technicien·ne de service	52,1 - 62,8	58,9 - 77,0	69,8 - 96,7
technicien·ne en automatisation	54,1 - 65,0	63,4 - 76,9	75,0 - 93,3

ressources humaines

haute direction (revenue de l'entreprise)	10 M\$	100 M\$	1000 M\$
directeur/directrice de la diversité et de l'inclusion	86,5 - 120,2	109,1 - 151,4	136,3 - 189,5
directeur/directrice de la rémunération globale	102,2 - 133,6	133,1 - 174,1	164,9 - 215,8
directeur/directrice de l'acquisition de talents	85,4 - 118,7	108,3 - 150,3	133,0 - 184,9
directeur/directrice des ressources humaines	89,4 - 124,3	114,3 - 158,7	142,8 - 198,7
directeur/directrice développement des compétences	91,6 - 114,3	115,0 - 143,1	147,2 - 183,6
directeur/directrice, opérations RH	81,5 - 117,6	106,3 - 153,1	134,0 - 193,2
directeur/directrice, santé et sécurité	86,4 - 103,9	112,7 - 135,3	135,6 - 163,0
vice-président·e des ressources humaines / CHRO	107,5 - 184,0	137,4 - 235,3	172,2 - 295,0
ressources humaines	junior	interm.	sénior
administrateur/administratrice des avantages sociaux	56,4 - 72,0	63,0 - 82,1	71,3 - 93,3
analyste rémunération	57,3 - 75,8	66,1 - 88,8	76,4 - 101,2
analyste SIRH	62,3 - 81,9	71,2 - 95,3	81,9 - 108,7
conseiller/conseillère en acquisition de talents	58,3 - 75,9	64,7 - 86,0	72,8 - 97,2
conseiller/conseillère en relations de travail	61,9 - 82,2	70,6 - 95,6	81,3 - 109,2
conseiller/conseillère en ressources humaines	59,1 - 75,1	64,5 - 83,8	71,8 - 95,1
conseiller/conseillère en santé et sécurité	60,8 - 78,2	69,8 - 91,2	80,2 - 103,8
coordonnateur / coordonnatrice, diversité et inclusion	42,7 - 55,0	49,0 - 62,6	54,6 - 67,6
coordonnateur/coordonnatrice au recrutement	38,8 - 51,2	45,4 - 60,0	52,2 - 67,7

coordonnateur/coordonnatrice des ressources humaines	41,0 - 53,0	48,0 - 63,0	58,0 - 74,0
directeur/directrice de la santé et sécurité	74,7 - 97,0	83,6 - 110,8	94,8 - 125,5
gestionnaire des avantages sociaux et de la rémunération	89,2 - 116,6	99,1 - 132,2	111,8 - 150,0
gestionnaire des relations de travail	88,5 - 120,6	104,3 - 143,9	122,6 - 167,2
gestionnaire des ressources humaines	83,8 - 112,8	97,1 - 132,8	113,0 - 152,8
partenaire d'affaires ressources humaines	63,3 - 82,9	70,8 - 94,5	80,1 - 107,1
spécialiste de la rémunération	50,6 - 66,7	58,2 - 78,1	67,3 - 89,3
spécialiste, développement des compétences	50,4 - 65,7	57,2 - 76,0	65,4 - 86,3

soutien industriel

	junior	interm.	sénior
aide-opérateur/opératrice de machine	18,3 - 21,7	19,8 - 25,0	22,4 - 27,8
assembleur/assembleuse	17,0 - 20,7	18,4 - 23,8	20,9 - 27,0
assembleur/assembleuse de composants électroniques	18,2 - 22,8	19,8 - 25,1	21,7 - 27,6
cariste/conducteur de chariot élévateur	18,0 - 21,5	20,1 - 25,0	22,1 - 27,8
commis à l'emballage	17,1 - 21,1	18,5 - 24,0	19,5 - 27,2
commis aux pièces	17,8 - 20,1	18,3 - 23,0	19,5 - 27,3
commis d'entrepôt	17,3 - 22,5	20,7 - 26,0	23,2 - 27,4
concierge/gardien	17,0 - 19,0	18,1 - 21,6	19,1 - 23,0
conducteur/conductrice de camion à mât rétractable	20,0 - 23,9	22,1 - 28,0	24,3 - 31,1
expéditeur/réceptionnaire	18,0 - 22,0	19,6 - 24,5	21,7 - 27,4
journalier/journalière	19,5 - 23,4	21,5 - 27,1	23,8 - 30,1
journalier/journalière de production	17,1 - 20,7	18,4 - 23,8	20,9 - 27,0
manutentionnaire de matériaux	18,0 - 22,0	19,6 - 24,5	21,7 - 27,4
opérateur/opératrice de machine	19,2 - 23,6	20,5 - 27,3	23,5 - 31,2
opérateur/opératrice de presse	18,5 - 24,4	21,3 - 28,2	24,2 - 31,6
préparateur/préparatrice de commandes	17,9 - 18,6	18,1 - 20,8	18,3 - 22,8

préposé à la fabrication	17,4 - 21,8	19,7 - 24,8	22,3 - 28,1
travaux généraux légers	17,1 - 21,1	18,5 - 24,0	19,5 - 27,2
travaux généraux lourds	18,5 - 22,6	19,0 - 26,3	21,0 - 28,3

saguenay-lac-saint-jean

finance et comptabilité

	1 an	3 ans	5 ans	10 ans
analyste - budget et performance financières	78,3 - 95,0	85,5 - 105,4	92,6 - 115,0	108,2 - 130,3
analyste d'affaire	72,9 - 88,1	79,1 - 95,6	85,1 - 102,9	98,5 - 119,2
analyste de la trésorerie	67,4 - 81,0	72,3 - 87,0	77,1 - 92,8	88,0 - 106,0
analyste financier	79,6 - 84,5	84,7 - 102,3	92,4 - 110,2	104,5 - 126,7
auditeur/auditrice externe	54,3 - 62,5	62,0 - 79,7	92,0 - 101,3	108,2 - 134,3
commis à la facturation	47,1 - 53,0	50,6 - 57,7	55,3 - 64,6	58,7 - 70,5
commis à la paie	47,1 - 56,5	53,0 - 58,7	60,0 - 62,0	63,4 - 72,9
commis aux comptes à payer	47,1 - 51,8	53,0 - 58,7	57,7 - 63,4	65,8 - 72,9
commis aux comptes recevables	47,1 - 51,8	53,0 - 58,7	57,7 - 63,4	65,8 - 72,9
commis comptable	43,0 - 49,6	45,8 - 53,0	48,5 - 58,2	56,2 - 63,3
commis en crédit et recouvrement	47,1 - 51,8	53,0 - 58,7	57,7 - 63,4	65,8 - 72,9
comptable	66,6 - 80,2	71,4 - 86,0	76,1 - 91,6	86,4 - 104,1
comptable de coûts de revient	70,5 - 76,4	78,7 - 87,0	88,2 - 94,0	99,9 - 105,8
comptables de propriétés	61,2 - 73,6	64,3 - 77,4	67,4 - 81,2	- - -
contrôleur-e	80,7 - 105,6	96,3 - 129,3	113,3 - 137,6	125,4 - 174,1
contrôleur-e adjoint	70,2 - 95,3	83,1 - 106,7	90,3 - 108,5	105,3 - 155,8
directeur de la trésorerie	94,0 - 115,1	101,9 - 124,7	109,5 - 134,0	- - -
directeur/directrice - budget et performance financières	132,9 - 177,0	171,8 - 228,9	211,7 - 282,0	- - -
directeur/directrice aux comptes payables	81,6 - 99,9	89,3 - 109,6	97,1 - 119,1	115,1 - 141,0
directeur/directrice aux comptes recevables	82,8 - 98,9	90,1 - 107,8	97,4 - 116,5	115,5 - 137,9
directeur/directrice de la comptabilité	94,0 - 114,0	99,2 - 121,6	106,4 - 130,4	122,4 - 149,7
directeur/directrice de la fiscalité	97,5 - 121,2	105,1 - 130,5	112,6 - 139,7	130,3 - 161,4
directeur/directrice de la vérification interne	103,0 - 127,9	111,1 - 137,8	119,0 - 147,5	137,2 - 152,9

directeur/directrice de l'information financière	99,0 - 120,0	106,3 - 128,5	113,4 - 136,7	129,8 - 156,2
directeur/directrice des finances	128,7 - 171,3	168,6 - 224,7	207,5 - 276,3	- - -
directeur/directrice du service de crédit et de recouvrement	94,0 - 111,7	111,7 - 123,5	125,8 - 129,3	123,5 - 152,9
directeur/directrice du service de la paie	94,0 - 105,8	94,0 - 115,2	101,1 - 127,0	117,6 - 131,0
fiscaliste	70,5 - 79,9	76,4 - 82,3	79,9 - 87,0	88,2 - 97,6
spécialiste de la facturation	44,9 - 49,0	47,2 - 53,8	49,5 - 58,1	56,5 - 66,1
spécialiste du crédit et du recouvrement	49,4 - 55,3	50,6 - 57,7	53,0 - 58,7	55,3 - 64,6
superviseur-e de la comptabilité	70,5 - 85,8	76,4 - 91,7	81,1 - 99,9	92,9 - 114,0
superviseur-e du service de crédit et de recouvrement	70,5 - 76,4	74,0 - 79,9	78,7 - 84,6	82,3 - 92,4
superviseur-e du service de la paie	57,3 - 69,1	62,6 - 75,3	67,5 - 81,4	78,4 - 94,6
technicien-ne au service de la paie	49,4 - 58,7	55,3 - 61,2	57,7 - 68,1	70,5 - 78,7
technicien-ne comptable	55,4 - 66,0	59,8 - 71,2	64,1 - 76,1	73,1 - 86,9
teneur/teneuse de livres	47,1 - 53,0	50,6 - 57,7	55,3 - 64,6	58,7 - 70,5
vérificateur/vérificatrice interne	68,1 - 78,7	70,9 - 85,3	77,3 - 93,1	90,7 - 109,4
haute direction (revenue de l'entreprise)		10 M\$	100 M\$	1000 M\$
chef/chef de la direction financière		155,8 - 272,3	226,2 - 409,7	322,8 - 583,8
vice-président des finances		149,3 - 270,4	217,5 - 376,2	294,0 - 552,6
vice-président-e de l'audit interne		129,5 - 174,6	164,8 - 222,4	202,7 - 273,1

gestion industrielle

	junior	interm.	sénior
chef d'équipe mécanicien	66,5 - 74,8	68,2 - 76,4	70,3 - 81,2
directeur de la chaîne d'approvisionnement	99,3 - 121,2	131,6 - 160,6	163,6 - 199,5
Directeur de la Planification	106,0 - 139,0	133,2 - 174,9	166,2 - 218,2
directeur/directrice d'entrepôt	75,8 - 84,4	80,1 - 96,6	89,2 - 108,5
directeur/directrice d'usine	90,0 - 126,5	108,5 - 154,4	129,9 - 190,8
directeur/directrice de fabrication	104,7 - 127,5	136,7 - 166,8	170,4 - 207,8

directeur/directrice de l'ingénierie	83,0 - 112,4	95,0 - 131,1	109,7 - 150,3
directeur/directrice de projets	101,9 - 124,2	129,0 - 157,4	159,4 - 194,5
directeur/directrice des opérations	114,0 - 153,5	151,1 - 203,6	192,8 - 259,7
directeur/directrice général	114,0 - 153,5	151,1 - 203,6	192,8 - 259,7
directeur-e qualité	84,3 - 114,9	107,5 - 146,4	132,7 - 180,9
gestionnaire d'atelier de soudure	78,0 - 103,9	88,5 - 120,4	101,7 - 137,9
gestionnaire d'atelier d'usinage	78,0 - 103,9	88,5 - 120,4	101,7 - 137,9
gestionnaire de la chaîne d'approvisionnement	76,1 - 103,0	88,4 - 121,0	102,3 - 136,7
gestionnaire de la logistique	79,5 - 105,8	90,2 - 122,1	103,1 - 139,2
gestionnaire de l'approvisionnement	76,2 - 100,9	84,3 - 114,0	94,8 - 128,9
gestionnaire de maintenance/entretien	75,8 - 84,4	80,1 - 96,6	89,2 - 108,5
gestionnaire de production	78,0 - 103,9	88,5 - 120,4	101,7 - 137,9
gestionnaire des achats	91,6 - 121,8	103,8 - 140,2	118,3 - 158,5
gestionnaire des opérations	76,7 - 105,4	88,4 - 123,4	101,9 - 139,9
gestionnaire du contrôle d'inventaire	91,0 - 122,0	123,0 - 165,0	152,0 - 203,0
superviseur d'atelier de soudure	68,1 - 75,6	72,6 - 81,0	78,6 - 98,2
superviseur de logistique	70,8 - 79,4	75,1 - 91,6	84,2 - 103,5
superviseur-e de l'entretien	70,8 - 79,4	75,1 - 91,6	84,2 - 103,5
superviseur-e de production	55,0 - 70,8	61,0 - 80,3	68,7 - 91,1
superviseur-e d'entrepôt	70,8 - 79,4	75,1 - 91,6	84,2 - 103,5
surveillant-e de chantier	74,4 - 97,9	81,7 - 109,8	91,2 - 123,7

ingénierie

construction	junior	interm.	sénior
acheteur/acheteuse	54,7 - 71,5	62,2 - 82,9	71,2 - 95,1
architecte	59,3 - 77,7	66,2 - 88,8	74,9 - 101,1

chargé de projets de construction	64,5 - 89,2	74,9 - 105,7	87,5 - 121,9
chargé-e de projet civil	77,6 - 104,0	87,6 - 119,7	99,9 - 135,7
concepteur/conceptrice mécanique	49,8 - 65,6	57,2 - 76,4	65,6 - 86,6
concepteur/ingénieur en génie électrique	71,7 - 94,6	80,7 - 108,9	92,1 - 124,5
contremaître	51,3 - 66,3	57,3 - 75,6	64,8 - 86,0
coordinateur de projet	36,1 - 49,1	41,3 - 57,4	47,8 - 65,9
coordonnateur/coordonnatrice BIM/VDC	61,3 - 80,3	68,4 - 91,7	77,4 - 104,4
coordonnateur/coordonnatrice de la construction	52,0 - 68,8	58,1 - 78,6	65,8 - 89,7
coordonnateur/coordonnatrice de projet de construction	79,8 - 103,0	86,8 - 114,3	96,0 - 127,6
dessinateur/dessinatrice	52,8 - 66,1	59,4 - 75,7	67,3 - 86,0
dessinateur/dessinatrice en architecture	51,9 - 67,3	60,3 - 79,8	70,7 - 94,5
dessinateur/dessinatrice en génie civil	53,3 - 66,5	59,6 - 75,9	67,4 - 86,2
dessinateur/dessinatrice en mécanique du bâtiment	48,4 - 62,1	54,4 - 70,7	61,3 - 79,3
directeur/directrice de l'ingénierie	83,0 - 112,4	95,0 - 131,1	109,7 - 150,3
directeur/directrice de la construction	95,7 - 127,0	129,9 - 172,7	164,1 - 218,0
directeur/directrice de la santé et sécurité	59,6 - 76,8	68,5 - 89,6	78,7 - 102,2
directeur/directrice de projets	101,9 - 124,2	129,0 - 157,4	159,4 - 194,5
directeur/directrice des opérations	114,0 - 153,5	151,1 - 203,6	192,8 - 259,7
estimateur/estimatrice	58,2 - 75,7	64,5 - 85,9	72,6 - 97,6
gestionnaire de la construction	74,1 - 97,3	81,3 - 109,1	90,7 - 123,2
gestionnaire de projets	72,5 - 100,4	84,4 - 118,8	98,4 - 136,3
gestionnaire des achats	91,6 - 121,8	103,8 - 140,2	118,3 - 158,5
gestionnaire des contrats	74,0 - 95,4	83,3 - 109,7	94,9 - 125,3
gestionnaire des opérations	76,7 - 105,4	88,4 - 123,4	101,9 - 139,9
gestionnaire immobilier	57,8 - 75,8	65,8 - 88,0	75,4 - 101,0
ingénieur-e civil	61,5 - 83,5	72,2 - 99,6	84,6 - 114,0
ingénieur-e de projet civil	71,8 - 99,1	83,1 - 117,0	96,9 - 135,3

ingénieur-e de projets	82,6 - 106,5	89,7 - 118,0	99,2 - 132,0
ingénieur-e électrique	62,0 - 86,9	76,0 - 108,1	92,5 - 127,0
ingénieur-e en contrôle de la qualité	65,8 - 87,9	75,4 - 102,7	86,9 - 116,8
ingénieur-e en environnement	60,1 - 80,4	69,2 - 94,8	80,5 - 109,4
ingénieur-e en estimation	69,3 - 92,8	79,7 - 109,0	92,5 - 125,6
ingénieur-e en mécanique du bâtiment	55,7 - 74,0	63,6 - 86,2	73,1 - 98,2
ingénieur-e en structure	66,9 - 89,3	76,5 - 104,4	88,5 - 119,7
ingénieur-e mécanique	59,5 - 84,2	74,1 - 106,3	91,1 - 125,1
inspecteur/inspectrice d'assurance/contrôle de la qualité	52,9 - 69,9	61,0 - 81,8	70,3 - 94,2
inspecteur/inspectrice de sante et securite	58,3 - 76,0	65,9 - 87,4	74,8 - 98,8
inspecteur/inspectrice en électricité	46,0 - 61,5	53,1 - 71,9	61,1 - 82,8
inspecteur/inspectrice en environnement	49,6 - 63,3	54,4 - 70,9	60,6 - 79,5
inspecteur/inspectrice qualité	39,0 - 49,2	42,9 - 55,4	48,1 - 62,5
planificateur/planificatrice/scheduler	38,4 - 49,1	43,7 - 56,3	49,5 - 63,5
rédacteur/rédactrice de spécifications	51,1 - 65,7	57,8 - 75,5	65,5 - 85,4
responsable des services techniques	81,5 - 109,0	93,3 - 127,2	107,9 - 146,6
spécialiste en santé et sécurité	66,7 - 88,1	76,6 - 103,2	88,6 - 118,1
superviseur-e de chantier mécanique	50,3 - 64,6	56,7 - 74,3	64,6 - 85,1
surintendant de chantier	76,7 - 100,9	84,2 - 113,1	94,0 - 127,4
technicien en architecture	68,7 - 91,3	79,3 - 107,4	92,0 - 122,7
technicien en télécommunication	51,3 - 66,7	57,9 - 76,9	66,0 - 88,2
technicien-ne en génie électrique	54,8 - 70,0	62,4 - 81,1	71,3 - 92,7
technicien-ne en génie mécanique	50,3 - 65,7	57,1 - 75,9	65,2 - 85,8
technologue en génie civil	43,4 - 58,8	51,9 - 70,5	60,8 - 80,5

métiers spécialisés

	junior	interm.	sénior
assembleur/assembleuse mécanique	42,0 - 47,0	46,0 - 55,0	52,0 - 62,0
constructeur/constructrice de machines	40,0 - 50,0	45,0 - 59,0	51,0 - 67,0
électricien·ne d'entretien	52,0 - 67,0	58,0 - 77,0	65,0 - 87,0
électromécanicien·ne	52,0 - 70,0	62,0 - 82,0	71,0 - 90,0
machiniste contrôle numérique	46,0 - 53,0	50,0 - 60,0	52,0 - 68,0
machiniste conventionnel	52,0 - 54,0	55,0 - 64,0	60,0 - 73,0
mécanicien de poids lourd	52,0 - 60,0	55,0 - 70,0	60,0 - 80,0
mécanicien·ne d'entretien	51,0 - 55,0	50,0 - 64,0	57,0 - 73,0
mécanicien·ne d'équipement lourd	52,0 - 60,0	56,0 - 67,0	63,0 - 73,0
mécanicien·ne industriel	52,0 - 67,0	58,0 - 76,0	65,0 - 85,0
mécaniciens de petits moteurs	41,0 - 46,0	48,0 - 55,0	52,0 - 63,0
outilleur/outilleuse/ajusteur/ajusteuse	52,0 - 68,0	59,0 - 79,0	67,0 - 89,0
programmeur/programmeuse CNC	54,0 - 71,0	61,0 - 83,0	70,0 - 95,0
soudeur/soudeuse	48,0 - 56,0	50,0 - 61,0	53,0 - 70,0
soudeur-assembleur	48,0 - 52,0	43,0 - 56,0	56,0 - 61,0
technicien·ne de service	52,0 - 70,0	62,0 - 83,0	70,0 - 90,0
technicien·ne en automatisation	52,0 - 66,0	55,0 - 74,0	64,0 - 84,0

ressources humaines

haute direction (revenue de l'entreprise)	10 M\$	100 M\$	1000 M\$
directeur/directrice de la diversité et de l'inclusion	83,4 - 116,1	105,3 - 147,1	132,0 - 184,7
directeur/directrice de la rémunération globale	99,6 - 130,7	130,2 - 171,1	161,9 - 212,6
directeur/directrice de l'acquisition de talents	82,9 - 116,0	105,6 - 147,4	130,1 - 181,9
directeur/directrice des ressources humaines	86,9 - 121,5	111,6 - 155,8	139,9 - 195,6
directeur/directrice développement des compétences	89,1 - 111,5	112,2 - 140,2	144,3 - 180,5

directeur/directrice, opérations RH	79,1 - 114,8	103,6 - 150,1	131,1 - 190,1
directeur/directrice, santé et sécurité	84,0 - 101,3	110,0 - 132,4	132,7 - 160,0
vice-président-e des ressources humaines / CHRO	104,9 - 180,9	134,5 - 232,1	169,2 - 291,7
ressources humaines	junior	interm.	sénior
adjoint,e aux ressources humaines	40,1 - 51,1	45,4 - 57,7	50,4 - 62,5
administrateur/administratrice des avantages sociaux	54,5 - 69,5	60,9 - 79,4	68,9 - 90,3
analyste rémunération	55,4 - 73,2	63,8 - 85,9	73,8 - 98,1
analyste SIRH	59,5 - 78,4	68,1 - 91,6	78,5 - 104,7
conseiller/conseillère en acquisition de talents	56,3 - 73,3	62,5 - 83,1	70,3 - 94,2
conseiller/conseillère en relations de travail	59,8 - 79,4	68,2 - 92,6	78,5 - 105,9
conseiller/conseillère en ressources humaines	57,1 - 72,5	62,3 - 81,1	69,3 - 92,0
conseiller/conseillère en santé et sécurité	59,6 - 76,8	68,5 - 89,6	78,7 - 102,2
coordonnateur / coordonnatrice, diversité et inclusion	41,2 - 53,1	47,4 - 60,5	52,8 - 65,3
coordonnateur/coordonnatrice au recrutement	37,6 - 49,6	44,0 - 58,2	50,6 - 65,6
coordonnateur/coordonnatrice des ressources humaines	42,0 - 54,0	48,0 - 61,0	54,0 - 68,0
directeur/directrice de la santé et sécurité	72,5 - 94,4	81,2 - 108,1	92,3 - 122,6
gestionnaire des avantages sociaux et de la rémunération	86,7 - 113,8	96,5 - 129,3	109,1 - 147,1
gestionnaire des relations de travail	86,0 - 117,8	101,7 - 141,0	119,8 - 164,2
gestionnaire des ressources humaines	81,4 - 110,1	94,5 - 130,0	110,2 - 149,9
partenaire d'affaires ressources humaines	61,1 - 80,1	68,4 - 91,5	77,4 - 103,9
spécialiste de la rémunération	48,9 - 64,4	56,3 - 75,5	65,0 - 86,4
spécialiste, développement des compétences	48,9 - 63,7	55,4 - 73,7	63,4 - 83,7

soutien industriel

	junior	interm.	sénior
aide-opérateur/opératrice de machine	17,1 - 21,3	19,5 - 24,5	22,0 - 27,3
assembleur/assembleuse	16,1 - 20,2	18,1 - 23,3	20,5 - 26,4

assembleur/assembleuse de composants électroniques	17,8 - 22,2	19,3 - 24,5	21,2 - 26,9
cariste/conducteur de chariot élévateur	16,4 - 21,1	18,9 - 24,5	21,5 - 27,2
chauffeur/chauffeuse de livraison/transport	16,6 - 21,1	18,5 - 24,0	20,8 - 26,9
commis à l'emballage	16,5 - 20,7	18,2 - 23,6	20,5 - 26,7
commis à l'expédition et à la réception	17,1 - 21,2	19,3 - 24,4	22,0 - 27,7
commis à l'inventaire	17,2 - 21,6	19,4 - 24,7	22,0 - 27,8
commis aux pièces	17,8 - 20,1	18,3 - 23,0	19,5 - 25,8
commis d'entrepôt	17,0 - 22,0	20,3 - 25,4	22,7 - 26,8
concierge/gardien	15,3 - 18,4	16,8 - 20,9	18,5 - 22,3
expéditeur/réceptionnaire	17,6 - 21,5	19,1 - 23,9	21,2 - 26,7
journalier/journalière de production	17,4 - 19,0	17,5 - 22,6	20,2 - 24,7
manutentionnaire de matériaux	16,4 - 21,2	19,0 - 24,7	21,7 - 26,7
opérateur/opératrice de machine	17,6 - 23,0	20,1 - 26,7	23,0 - 30,4
opérateur/opératrice de presse	18,3 - 24,1	21,0 - 27,8	23,8 - 31,2
peintre industriel	16,7 - 21,3	18,8 - 24,5	21,2 - 27,5
préparateur/préparatrice de commandes	17,9 - 18,6	18,1 - 20,8	18,3 - 22,8
préposé à la fabrication	17,4 - 21,8	19,7 - 24,8	22,3 - 28,1
travaux généraux légers	16,2 - 19,2	17,7 - 22,7	20,2 - 24,4
travaux généraux lourds	17,2 - 22,1	20,1 - 25,7	22,8 - 27,7

technologies

architecture	junior	interm.	sénior
architecte (solutions/technique)	115,7 - 153,8	131,0 - 176,1	149,3 - 201,1
architecte d'application	94,9 - 127,7	107,7 - 148,1	123,8 - 170,7
architecte d'entreprise	86,3 - 117,0	98,9 - 136,3	114,0 - 157,1
architecte infonuagique	85,7 - 108,4	97,1 - 124,8	110,7 - 140,7

architecte SOA	94,9 - 127,7	107,7 - 148,1	123,8 - 170,7
direction/leadership			
analyste d'affaire	62,7 - 81,6	70,4 - 93,6	80,0 - 106,2
coordonnateur centre de service informatique	80,0 - 95,0	90,0 - 110,0	105,0 - 140,0
directeur/directrice des technologies de l'information	94,6 - 127,4	120,7 - 162,4	152,0 - 204,7
gestionnaire des technologies de l'information	87,1 - 117,0	100,2 - 136,9	116,1 - 157,9
responsable du développement	88,0 - 117,7	98,8 - 134,6	112,3 - 153,2
données et analyse de données			
administrateur/administratrice de bases de données	68,1 - 92,8	80,1 - 111,0	94,2 - 127,7
analyste de données	63,9 - 85,8	73,7 - 100,9	85,4 - 115,3
architecte de données	81,8 - 108,9	94,5 - 127,9	115,0 - 155,0
architecte de données BI	88,0 - 118,9	98,7 - 135,8	112,0 - 154,2
développeur/développeuse en intelligence d'affaires	66,1 - 86,0	74,2 - 98,5	84,0 - 110,7
ingénieur-e de données massives	94,9 - 125,0	106,4 - 142,2	120,8 - 160,1
ingénieur-e des données	79,4 - 106,8	91,6 - 125,5	106,4 - 142,6
scientifique des données	74,4 - 100,8	86,7 - 119,2	101,1 - 136,1
gestion de projets			
analyste des systèmes de gestion	66,5 - 87,8	76,2 - 102,8	88,1 - 118,1
chef du bureau de projet	93,2 - 127,2	106,0 - 147,7	122,0 - 170,5
coach agile	90,0 - 95,4	83,7 - 110,6	110,0 - 140,0
coordinateur de projet	60,9 - 76,1	68,2 - 87,2	77,3 - 99,0
gestionnaire de programme	106,3 - 141,7	122,1 - 163,9	140,6 - 187,1
gestionnaire de projets (infrastructure)	93,2 - 127,2	106,0 - 147,7	122,0 - 170,5
gestionnaire de projets (logiciel)	88,0 - 117,7	98,8 - 134,6	112,3 - 153,2
gestionnaire de projets ERP	87,5 - 117,8	95,7 - 131,3	106,5 - 147,8
gestionnaire du produit	77,3 - 107,2	90,0 - 127,0	105,2 - 146,6
gestionnaire, développement organisationnel	65,6 - 89,0	76,6 - 106,6	90,7 - 125,4

propriétaire de produit	72,6 - 96,2	83,4 - 112,4	96,1 - 127,4
rédacteur/rédactrice technique	56,4 - 73,1	65,5 - 86,3	76,1 - 98,6
scrum master	70,6 - 92,5	79,9 - 106,9	91,5 - 122,9
informatique de réseau/infrastructure			
administrateur/administratrice linux/unix	76,0 - 99,5	85,8 - 114,6	98,0 - 130,7
administrateur/administratrice réseau	60,0 - 80,5	69,2 - 94,7	80,2 - 108,7
analyste en soutien technique	47,0 - 61,4	53,5 - 71,1	61,1 - 81,1
consultant en sécurité infonuagique	87,9 - 117,5	100,4 - 136,6	115,7 - 156,8
devops côté système	75,3 - 105,7	88,9 - 126,2	104,3 - 143,7
gestionnaire des systèmes	68,1 - 90,0	78,1 - 105,2	90,1 - 120,4
gestionnaire en sécurité de l'information	87,9 - 117,5	100,4 - 136,6	115,7 - 156,8
ingénieur-e de réseau	82,1 - 110,0	94,2 - 128,8	109,4 - 147,2
ingénieur-e en sécurité de l'information	86,3 - 116,3	99,7 - 136,1	115,8 - 154,2
ingénieur-e infonuagique	72,4 - 97,6	85,2 - 116,4	99,8 - 132,7
soutien technique	50,0 - 70,0	55,0 - 80,0	75,0 - 85,0
soutien technique (bilingue)	55,0 - 75,0	55,0 - 85,0	75,0 - 90,0
spécialiste en sécurité de l'information	66,3 - 87,0	75,7 - 101,6	87,0 - 115,6
logiciels d'application			
analyste du soutien aux applications	55,5 - 73,5	64,1 - 85,7	73,3 - 97,0
C++ / ingénieur-e systèmes embarqués	82,9 - 108,1	93,0 - 123,5	105,6 - 139,1
concepteur/conceptrice d'interface-utilisateur/d'expérience-utilisateur	78,2 - 101,4	87,2 - 115,3	98,3 - 129,0
consultant en intelligence artificielle	86,4 - 115,9	101,8 - 137,5	118,8 - 156,9
consultant workday	106,3 - 143,0	121,6 - 164,6	139,5 - 187,5
développeur/développeuse ,net/C#	83,8 - 109,3	94,1 - 124,9	106,8 - 140,5
développeur/développeuse d'applications mobiles (iOS/android)	62,1 - 95,8	87,1 - 123,1	105,6 - 134,2
développeur/développeuse de logiciel frontal	77,9 - 103,0	89,2 - 120,3	103,1 - 137,0
développeur/développeuse en apprentissage machine	72,8 - 109,3	98,4 - 138,1	118,5 - 151,1

développeur/développeuse full stack	73,7 - 97,6	84,6 - 114,1	97,6 - 129,9
développeur/développeuse java	80,8 - 105,3	90,6 - 120,5	102,9 - 135,8
développeur/développeuse SQL / bases de données	71,1 - 95,1	81,7 - 112,0	94,8 - 128,2
devops côté développement	85,0 - 103,3	88,8 - 122,3	110,0 - 150,0
gestionnaire du contrôle/assurance de la qualité	78,6 - 105,0	89,6 - 121,7	102,9 - 138,2
programmeur/programmeuse ERP	83,8 - 109,1	93,8 - 124,6	106,6 - 141,1
quality assurance analyst - manual	59,5 - 78,7	68,5 - 92,3	79,1 - 105,3
testeur/testeuse d'automatisation	95,9 - 127,7	109,3 - 147,0	125,3 - 165,3
testeur/testeuse manuel	60,0 - 75,0	70,0 - 90,0	80,0 - 110,0

région métropolitaine de regina

expérience client

	junior	interm.	sénior
agent-e d'assistance voyage bilingue	42,1 - 53,7	47,3 - 60,8	53,0 - 67,7
agent-e de clavardage bilingue	46,5 - 59,7	51,9 - 67,8	58,5 - 76,4
agent-e de prise de commande bilingue	35,8 - 46,2	41,4 - 53,0	46,8 - 58,8
agent-e de rétention de la clientèle bilingue	37,3 - 49,9	43,3 - 58,1	49,7 - 66,3
agent-e de sondage bilingue	33,8 - 45,3	41,1 - 53,4	47,1 - 58,7
agent-e de télémarketing bilingue	35,1 - 45,1	39,6 - 51,7	45,4 - 60,2
agent-e junior de collection bilingue	36,3 - 47,6	41,6 - 54,9	47,4 - 61,8
chef d'équipe service à la clientèle bilingue	53,2 - 65,1	55,4 - 71,7	61,4 - 81,5
conseiller en assurances bilingue	60,9 - 77,7	66,5 - 86,4	73,7 - 96,9
directeur des opérations de centre d'appels bilingue	67,2 - 87,5	75,6 - 99,7	85,4 - 111,8
formateur/formatrice du service à la clientèle bilingue	45,8 - 60,6	52,5 - 70,8	60,7 - 80,9
gestionnaire du service à la clientèle bilingue	77,8 - 105,3	90,1 - 120,8	102,7 - 138,3
planificateur de personnel bilingue	51,2 - 65,1	55,4 - 72,0	61,4 - 81,5
répartiteur/répartitrice téléphonique bilingue	42,6 - 54,9	48,7 - 63,5	55,6 - 72,3
représentant du service à la clientèle bilingue	39,6 - 50,9	44,2 - 57,7	49,8 - 65,2
représentant(e) bilingue de la gestion des commandes	42,1 - 54,1	47,8 - 62,4	54,8 - 71,9
représentant-e aux ventes internes bilingue	52,9 - 67,3	58,4 - 75,7	65,4 - 85,5
représentant-e du soutien technique - niveau 1 bilingue	47,4 - 63,9	54,7 - 74,1	62,5 - 83,5
responsable de la collecte de fonds	35,8 - 45,9	39,6 - 52,3	45,8 - 60,2
superviseur-e du service à la clientèle bilingue	62,6 - 83,1	71,1 - 95,7	81,2 - 108,8
superviseur-e ventes internes bilingue	74,7 - 100,3	85,0 - 115,8	97,2 - 131,1

gestion industrielle

	junior	interm.	sénior
directeur de la chaîne d'approvisionnement	108,3 - 131,3	142,3 - 172,3	175,3 - 212,3
Directeur de la Planification	114,9 - 149,5	143,4 - 186,4	177,5 - 230,8
directeur/directrice d'usine	98,5 - 136,9	118,0 - 165,9	140,4 - 193,1
directeur/directrice de fabrication	113,5 - 137,5	147,1 - 178,1	181,9 - 220,2
directeur/directrice de l'ingénierie	90,5 - 121,6	103,3 - 141,2	118,8 - 161,2
directeur/directrice de l'approvisionnement	103,1 - 135,8	137,2 - 180,5	166,8 - 219,4
directeur/directrice de projets	110,2 - 133,6	138,7 - 168,1	170,2 - 206,1
directeur/directrice des achats	103,1 - 135,8	137,2 - 180,5	166,8 - 219,4
directeur/directrice des opérations	125,5 - 167,1	164,6 - 219,0	207,9 - 276,6
directeur-e qualité	92,4 - 124,8	116,9 - 157,6	143,3 - 193,2
gestionnaire de la chaîne d'approvisionnement	83,6 - 112,2	96,8 - 131,1	111,4 - 147,5
gestionnaire de la logistique	87,3 - 115,2	98,7 - 132,2	112,3 - 150,2
gestionnaire de l'approvisionnement	83,7 - 110,0	92,5 - 123,8	103,6 - 139,4
gestionnaire des achats	100,2 - 131,9	113,1 - 151,2	128,3 - 170,1
gestionnaire des opérations	85,0 - 116,4	97,9 - 135,6	112,6 - 153,0
gestionnaire du contrôle d'inventaire	65,7 - 86,4	73,7 - 98,6	83,5 - 111,6
gestionnaire du contrôle/assurance de la qualité	83,9 - 108,9	92,7 - 122,5	103,7 - 137,2
superviseur de logistique	52,3 - 67,5	58,9 - 77,1	66,7 - 87,1
surveillant-e de chantier	83,8 - 109,5	91,8 - 122,3	102,3 - 137,3

ingénierie

construction	junior	interm.	sénior
architecte	65,0 - 85,3	72,7 - 97,1	82,3 - 110,1
chargé de projets de construction	70,3 - 97,1	81,8 - 114,5	95,3 - 131,6
chargé-e de projet civil	84,9 - 113,1	95,8 - 129,7	108,8 - 146,5

concepteur/conceptrice mécanique	53,9 - 71,7	62,2 - 83,6	71,7 - 94,7
concepteur/ingénieur en génie électrique	78,4 - 103,2	88,3 - 118,3	100,6 - 134,8
contremaître	55,5 - 72,2	62,2 - 82,5	70,7 - 93,7
coordinateur de projet	37,9 - 52,7	44,1 - 62,0	51,3 - 71,5
coordonnateur/coordonnatrice BIM/VDC	67,2 - 88,1	75,1 - 100,3	85,0 - 113,7
dessinateur/dessinatrice	57,4 - 72,5	64,9 - 83,1	73,8 - 94,4
dessinateur/dessinatrice en architecture	56,5 - 73,8	65,9 - 87,7	77,6 - 103,4
dessinateur/dessinatrice en génie civil	58,0 - 72,9	65,2 - 83,3	74,0 - 94,6
dessinateur/dessinatrice en mécanique du bâtiment	52,3 - 67,6	59,0 - 77,3	66,8 - 86,6
dessinateur/dessinatrice mécanique	69,3 - 91,9	79,1 - 106,9	90,9 - 121,3
directeur/directrice de l'ingénierie	90,5 - 121,6	103,3 - 141,2	118,8 - 161,2
directeur/directrice de la construction	104,0 - 136,9	139,9 - 184,2	175,3 - 230,6
directeur/directrice de la santé et sécurité	64,5 - 83,5	74,4 - 97,3	85,7 - 110,7
directeur/directrice de projets	110,2 - 133,6	138,7 - 168,1	170,2 - 206,1
directeur/directrice des opérations	125,5 - 167,1	164,6 - 219,0	207,9 - 276,6
directeur/directrice général	102,5 - 110,4	108,6 - 123,8	115,2 - 148,2
estimateur/estimatrice	62,9 - 82,3	70,0 - 93,3	78,9 - 105,6
gestionnaire de la construction	80,9 - 105,7	88,7 - 118,1	98,8 - 132,9
gestionnaire de projets	78,7 - 108,6	91,6 - 128,0	106,5 - 146,3
gestionnaire des achats	100,2 - 131,9	113,1 - 151,2	128,3 - 170,1
gestionnaire des contrats	60,1 - 80,0	68,5 - 92,5	78,5 - 105,3
gestionnaire des opérations	85,0 - 116,4	97,9 - 135,6	112,6 - 153,0
gestionnaire immobilier	62,9 - 82,8	71,8 - 96,0	82,5 - 109,8
ingénieur-e civil	67,1 - 91,3	79,0 - 108,5	92,5 - 123,8
ingénieur-e de projet civil	78,0 - 107,2	90,3 - 126,1	105,0 - 145,3
ingénieur-e de projets	90,4 - 115,8	98,0 - 127,9	108,0 - 142,6
ingénieur-e électrique	67,7 - 94,9	83,2 - 117,5	100,9 - 137,4

ingénieur-e en contrôle de la qualité	72,0 - 96,0	82,6 - 111,8	95,0 - 126,7
ingénieur-e en environnement	65,5 - 88,0	75,7 - 103,4	88,1 - 118,9
ingénieur-e en mécanique du bâtiment	60,5 - 81,0	69,4 - 94,2	80,0 - 107,0
ingénieur-e en structure	73,2 - 97,5	83,8 - 113,5	96,7 - 129,8
ingénieur-e mécanique	64,8 - 92,1	81,1 - 115,6	99,4 - 135,4
inspecteur/inspectrice d'assurance/contrôle de la qualité	57,5 - 76,7	66,8 - 89,8	77,2 - 103,2
inspecteur/inspectrice de sante et securite	63,0 - 82,7	71,6 - 95,0	81,4 - 107,1
inspecteur/inspectrice en électricité	49,6 - 67,0	57,6 - 78,6	66,7 - 90,5
inspecteur/inspectrice en environnement	53,4 - 68,7	58,8 - 77,1	65,7 - 86,4
inspecteur/inspectrice qualité	41,3 - 52,8	45,8 - 59,7	51,5 - 67,7
modélisateur/modélisatrice de bâtiment /concepteur de bâtiment	64,9 - 84,4	72,2 - 96,0	81,5 - 108,8
planificateur/planificatrice/scheduler	41,1 - 53,0	47,0 - 61,2	53,5 - 69,2
rédacteur/rédactrice de spécifications	54,8 - 71,1	62,2 - 81,8	70,9 - 92,5
responsable de terrain	70,2 - 93,2	79,9 - 108,1	92,0 - 124,9
responsable des services techniques	88,9 - 118,1	101,5 - 137,2	116,8 - 157,3
spécialiste en santé et sécurité	73,0 - 96,3	83,8 - 112,3	96,8 - 128,0
superviseur-e de chantier mécanique	54,0 - 70,0	61,2 - 80,7	70,0 - 92,4
superviseur-e de terrain	69,6 - 91,7	78,3 - 104,5	88,5 - 117,7
surintendant de chantier	83,8 - 109,5	91,8 - 122,3	102,3 - 137,3
technicien en architecture	75,1 - 99,4	86,6 - 116,3	100,2 - 132,4
technicien en structure de bâtiment	69,3 - 91,9	79,1 - 106,9	90,9 - 121,3
technicien-ne en génie électrique	59,7 - 76,9	68,3 - 89,1	78,3 - 101,5
technicien-ne en génie mécanique	54,6 - 72,0	62,4 - 83,4	71,4 - 94,2
technologue en génie civil	46,9 - 64,2	56,4 - 77,4	66,5 - 88,4
fabrication			
acheteur maintenance	43,3 - 55,9	50,4 - 65,3	57,9 - 74,0
acheteur/acheteuse	58,9 - 77,7	67,3 - 90,1	77,4 - 103,0

analyste aux inventaires	53,5 - 70,1	60,4 - 80,5	68,9 - 91,9
analyste chaîne d'approvisionnement	55,3 - 73,9	63,2 - 85,7	72,6 - 97,0
approvisionneur	58,9 - 77,7	67,3 - 90,1	77,4 - 103,0
concepteur électronique	59,3 - 75,4	67,8 - 87,4	77,8 - 99,5
concepteur/conceptrice électrique	75,7 - 100,7	86,5 - 117,1	99,7 - 134,3
concepteur/conceptrice mécanique	53,9 - 71,7	62,2 - 83,6	71,7 - 94,7
concepteur/ingénieur en automatisation	58,9 - 79,1	67,9 - 92,3	78,3 - 105,3
dessinateur/dessinatrice en mécanique du bâtiment	52,3 - 67,6	59,0 - 77,3	66,8 - 86,6
dessinateur/dessinatrice mécanique	55,5 - 72,5	62,6 - 83,9	72,2 - 98,2
estimateur/estimatrice	62,9 - 82,3	70,0 - 93,3	78,9 - 105,6
gestionnaire de projets	78,7 - 108,6	91,6 - 128,0	106,5 - 146,3
Ingénieur,e robotique	76,1 - 100,3	85,8 - 114,9	97,5 - 129,5
ingénieur-e assurance qualité	64,4 - 85,2	72,8 - 97,8	82,9 - 110,1
ingénieur-e automatisation	58,9 - 79,1	67,9 - 92,3	78,3 - 105,3
ingénieur-e chimiste	73,1 - 106,6	93,3 - 135,0	114,5 - 155,6
ingénieur-e d'applications	78,3 - 103,6	90,3 - 121,2	104,4 - 137,5
ingénieur-e de machines fixes	58,2 - 74,8	64,1 - 83,7	71,4 - 93,3
ingénieur-e de mise en service et de démarrage	62,2 - 83,5	71,8 - 97,9	83,3 - 111,8
ingénieur-e de projets	90,4 - 115,8	98,0 - 127,9	108,0 - 142,6
ingénieur-e de service	57,4 - 75,7	64,5 - 86,9	73,7 - 100,2
ingénieur-e d'essai en génie électrique	73,2 - 98,7	85,3 - 116,9	99,8 - 134,9
ingénieur-e d'usine	66,3 - 88,9	76,5 - 104,1	88,6 - 118,6
ingénieur-e électrique	67,7 - 94,9	83,2 - 117,5	100,9 - 137,4
ingénieur-e électronique	82,7 - 108,1	92,2 - 122,5	103,8 - 137,3
ingénieur-e en amélioration continue	82,6 - 107,9	92,0 - 122,1	103,4 - 136,8
ingénieur-e en approvisionnement stratégique	59,1 - 79,0	67,7 - 92,0	78,1 - 105,1
ingénieur-e en automatisation	66,4 - 89,1	76,7 - 104,6	89,0 - 119,9

ingénieur-e en contrôle de la qualité	72,0 - 96,0	82,6 - 111,8	95,0 - 126,7
ingénieur-e en estimation	75,8 - 101,3	87,2 - 118,4	100,9 - 135,9
ingénieur-e en mécanique du bâtiment	60,5 - 81,0	69,4 - 94,2	80,0 - 107,0
ingénieur-e en procédés	64,7 - 86,9	74,8 - 101,8	86,6 - 116,0
ingénieur-e fiabilité/maintenance	72,3 - 94,5	83,4 - 110,8	96,7 - 126,7
ingénieur-e industriel	71,8 - 95,3	81,8 - 110,2	93,6 - 124,6
ingénieur-e mécanique	64,8 - 92,1	81,1 - 115,6	99,4 - 135,4
ingénieur-e qualité	57,5 - 77,3	67,5 - 91,6	78,8 - 104,4
ingénieur-e SCADA	69,3 - 92,6	79,6 - 108,2	92,1 - 123,5
ingénieur-e système	74,6 - 99,0	84,9 - 114,6	97,5 - 130,2
inspecteur/inspectrice de sante et securite	63,0 - 82,7	71,6 - 95,0	81,4 - 107,1
inspecteur/inspectrice en revêtements	38,9 - 51,7	44,8 - 60,1	51,4 - 68,7
inspecteur/inspectrice général	52,3 - 69,2	59,0 - 79,1	66,7 - 88,9
inspecteur/inspectrice qualité	41,3 - 52,8	45,8 - 59,7	51,5 - 67,7
planificateur maintenance	56,4 - 71,4	64,1 - 82,2	73,0 - 93,0
planificateur/planificatrice de la demande	52,1 - 72,6	63,0 - 87,9	74,7 - 100,6
planificateur/planificatrice de production	50,1 - 66,8	58,0 - 77,8	66,5 - 87,2
spécialiste en logistique	47,9 - 62,4	54,6 - 72,1	62,5 - 82,3
spécialiste en santé et sécurité	73,0 - 96,3	83,8 - 112,3	96,8 - 128,0
spécialiste excellence opérationnelle	77,1 - 100,7	85,9 - 114,1	96,6 - 127,7
technicien-ne assurance/contrôle de la qualité	57,5 - 76,7	66,8 - 89,8	77,2 - 103,2
technicien-ne assurance/qualité	66,4 - 87,1	75,5 - 100,5	86,3 - 113,6
technicien-ne contrôle de la qualité	40,5 - 52,8	45,4 - 60,0	51,1 - 67,4
technicien-ne électronique	58,2 - 75,9	65,4 - 86,6	74,2 - 98,0
technicien-ne en génie électrique	59,7 - 76,9	68,3 - 89,1	78,3 - 101,5
technicien-ne en génie mécanique	54,6 - 72,0	62,4 - 83,4	71,4 - 94,2

métiers spécialisés

	junior	interm.	sénior
électricien de chantier	54,2 - 71,6	61,0 - 81,9	69,2 - 92,5
électricien·ne d'entretien	54,2 - 71,6	61,0 - 81,9	76,9 - 92,5
mécanicien de chantier	54,5 - 71,2	61,4 - 81,3	79,4 - 95,6
mécanicien de poids lourd	58,1 - 69,5	68,9 - 83,4	81,2 - 95,9
mécanicien de poids lourd de chantier	58,1 - 69,5	68,9 - 83,4	81,2 - 95,9
mécanicien·ne d'entretien	49,0 - 62,7	56,4 - 73,0	64,8 - 83,4
mécanicien·ne d'équipement lourd	53,1 - 67,5	62,5 - 79,1	74,8 - 92,3
mécanicien·ne industriel	54,5 - 71,2	61,4 - 81,3	79,4 - 95,6
soudeur de chantier	45,9 - 60,2	51,9 - 69,1	59,1 - 78,7
soudeur/soudeuse	45,9 - 60,2	51,9 - 69,1	59,1 - 78,7
soudeur-assembleur	40,9 - 53,8	47,3 - 62,5	54,0 - 70,6
technicien·ne de service	52,3 - 69,0	60,8 - 80,7	70,0 - 92,0
tuyauteur de chantier	53,8 - 72,6	62,4 - 85,1	72,2 - 97,8

soutien industriel

	junior	interm.	sénior
aide-opérateur/opératrice de machine	16,6 - 20,1	18,7 - 24,0	22,1 - 27,2
assembleur/assembleuse	16,0 - 19,7	17,8 - 22,5	19,8 - 24,0
assembleur/assembleuse de composants électroniques	16,7 - 20,8	18,8 - 23,7	22,2 - 25,5
cariste/conducteur de chariot élévateur	16,4 - 20,1	18,2 - 22,8	20,2 - 24,9
chauffeur/chauffeuse de livraison/transport	17,1 - 22,3	19,2 - 25,0	21,7 - 28,0
commis à l'emballage	16,0 - 20,4	17,9 - 24,1	20,2 - 24,6
commis à l'expédition et à la réception	17,2 - 21,0	19,3 - 24,4	22,1 - 27,7
commis à l'inventaire	16,8 - 20,4	19,1 - 23,6	21,1 - 26,6
commis aux pièces	14,9 - 19,3	17,3 - 21,1	19,0 - 23,9
commis d'entrepôt	16,1 - 18,9	18,0 - 22,9	20,3 - 24,6

concierge/gardien	14,4 - 18,2	16,6 - 20,0	18,6 - 21,7
conducteur/conductrice de camion à mât rétractable	17,1 - 20,9	19,2 - 24,6	21,3 - 26,6
conducteur/conductrice de chariot élévateur à fourche pour le ramassage des commandes	16,5 - 20,0	18,1 - 22,7	20,5 - 25,3
expéditeur/réceptionnaire	17,7 - 22,2	19,9 - 24,1	22,3 - 26,5
journalier/journalière de production	14,9 - 18,9	17,3 - 22,5	20,2 - 23,0
manutentionnaire de matériaux	16,1 - 19,9	18,5 - 24,2	21,8 - 24,9
opérateur/opératrice de machine	17,4 - 21,1	20,1 - 25,5	23,2 - 30,1
opérateur/opératrice de presse	19,0 - 25,6	22,2 - 29,7	25,1 - 33,0
peintre industriel	17,0 - 20,5	18,7 - 24,3	21,5 - 27,7
préparateur/préparatrice de commandes	15,1 - 17,9	16,1 - 20,4	17,6 - 22,0
préposé à la fabrication	15,7 - 18,1	17,2 - 21,3	19,0 - 24,1
travaux généraux légers	14,9 - 19,1	17,3 - 22,9	20,2 - 24,3
travaux généraux lourds	17,1 - 22,2	20,1 - 25,6	23,1 - 26,8

technologies

architecture	junior	interm.	sénior
architecte (solutions/technique)	89,0 - 120,0	102,0 - 140,0	117,0 - 161,0
architecte d'application	97,0 - 131,0	110,0 - 151,0	126,0 - 159,0
architecte d'entreprise	89,0 - 120,0	102,0 - 140,0	117,0 - 161,0
architecte infonuagique	88,0 - 111,0	100,0 - 128,0	115,0 - 165,0
architecte SOA	88,0 - 119,0	101,0 - 139,0	116,0 - 160,0
direction/leadership			
analyste d'affaire	65,0 - 85,0	80,0 - 98,0	95,0 - 118,0
directeur/directrice des technologies de l'information	97,0 - 130,0	123,0 - 166,0	155,0 - 208,0
gestionnaire des technologies de l'information	90,0 - 120,0	103,0 - 140,0	119,0 - 161,0
données et analyse de données			

administrateur/administratrice de bases de données	70,0 - 96,0	82,0 - 114,0	97,0 - 131,0
analyste de données	66,0 - 87,0	76,0 - 104,0	88,0 - 119,0
architecte de données	70,0 - 93,0	80,5 - 108,9	110,0 - 145,0
architecte de données BI	91,0 - 122,0	102,0 - 131,0	115,0 - 155,0
développeur/développeuse en intelligence d'affaires	68,0 - 89,0	77,0 - 102,0	87,0 - 114,0
ingénieur-e de données massives	81,0 - 106,0	90,0 - 121,0	102,0 - 137,0
ingénieur-e des données	67,0 - 90,0	77,0 - 105,0	89,0 - 120,0
scientifique des données	76,0 - 103,0	89,0 - 122,0	103,0 - 165,0
gestion de projets			
analyste des systèmes de gestion	67,0 - 91,0	79,0 - 106,0	91,0 - 124,0
chef du bureau de projet	130,0 - 146,0	140,0 - 148,0	145,0 - 158,0
coach agile	72,0 - 93,0	85,0 - 115,0	110,0 - 135,0
coordinateur de projet	63,0 - 79,0	70,0 - 90,0	80,0 - 100,0
gestionnaire de programme	120,0 - 145,0	140,0 - 155,0	150,0 - 195,0
gestionnaire de projets (infrastructure)	96,0 - 130,0	109,0 - 150,0	125,0 - 174,0
gestionnaire de projets (logiciel)	90,0 - 120,0	101,0 - 137,0	115,0 - 157,0
gestionnaire de projets ERP	90,0 - 120,0	98,0 - 134,0	109,0 - 150,0
gestionnaire du produit	80,0 - 110,0	95,0 - 130,0	120,0 - 170,0
gestionnaire, développement organisationnel	68,0 - 91,0	79,0 - 109,0	93,0 - 128,0
propriétaire de produit	75,0 - 99,0	86,0 - 115,0	100,0 - 130,0
rédacteur/rédactrice technique	58,0 - 75,0	67,0 - 88,0	78,0 - 102,0
scrum master	72,0 - 93,0	85,0 - 115,0	110,0 - 135,0
informatique de réseau/infrastructure			
administrateur/administratrice linux/unix	79,0 - 103,0	89,0 - 118,0	101,0 - 134,0
administrateur/administratrice réseau	55,0 - 83,0	72,0 - 98,0	83,0 - 115,0
analyste en soutien technique	48,0 - 63,0	55,0 - 73,0	63,0 - 83,0
devops côté système	78,0 - 109,0	92,0 - 130,0	107,0 - 147,0

gestionnaire des systèmes	70,0 - 93,0	81,0 - 108,0	93,0 - 123,0
gestionnaire en sécurité de l'information	90,0 - 120,0	102,0 - 139,0	118,0 - 160,0
ingénieur-e de réseau	69,0 - 92,0	79,0 - 108,0	92,0 - 124,0
ingénieur-e en sécurité de l'information	73,0 - 99,0	85,0 - 116,0	98,0 - 135,0
ingénieur-e infonuagique	75,0 - 101,0	88,0 - 120,0	103,0 - 136,0
soutien technique	60,0 - 78,0	68,0 - 90,0	77,0 - 103,0
soutien technique (bilingue)	65,0 - 82,0	73,0 - 95,0	82,0 - 108,0
spécialiste en sécurité de l'information	55,0 - 76,0	75,0 - 85,0	75,0 - 115,0
logiciels d'application			
analyste du soutien aux applications	57,0 - 76,0	66,0 - 88,0	76,0 - 100,0
C++ / ingénieur-e systèmes embarqués	70,0 - 92,0	79,0 - 105,0	90,0 - 118,0
concepteur/conceptrice d'interface-utilisateur/d'expérience-utilisateur	66,0 - 86,0	74,0 - 98,0	83,0 - 110,0
consultant en intelligence artificielle	75,0 - 102,0	90,0 - 121,0	115,0 - 152,0
consultant workday	65,0 - 72,0	70,0 - 85,0	95,0 - 130,0
développeur/développeuse ,net/C#	60,0 - 75,0	66,0 - 95,0	94,0 - 130,0
développeur/développeuse d'applications mobiles (iOS/android)	55,0 - 83,0	80,0 - 100,0	90,0 - 125,0
développeur/développeuse de logiciel frontal	55,0 - 80,0	76,0 - 102,0	87,0 - 116,0
développeur/développeuse en apprentissage machine	75,0 - 112,0	101,0 - 142,0	122,0 - 155,0
développeur/développeuse full stack	76,0 - 100,0	87,0 - 117,0	101,0 - 133,0
développeur/développeuse java	60,0 - 75,0	80,0 - 105,0	90,0 - 127,0
développeur/développeuse RPA	52,0 - 75,0	80,0 - 100,0	95,0 - 125,0
développeur/développeuse SQL / bases de données	61,0 - 81,0	70,0 - 95,0	81,0 - 109,0
devops côté développement	64,0 - 86,0	84,0 - 102,0	92,0 - 125,0
directeur du développement et de l'ingénierie	108,0 - 154,0	144,0 - 206,0	190,0 - 269,0
gestionnaire du contrôle/assurance de la qualité	80,0 - 107,0	92,0 - 124,0	105,0 - 141,0
programmeur/programmeuse ERP	70,0 - 91,0	79,0 - 104,0	89,0 - 119,0
quality assurance analyst - manual	61,0 - 81,0	71,0 - 95,0	82,0 - 108,0

testeur/testeuse d'automatisation	65,0 - 85,0	80,0 - 95,0	90,0 - 110,0
testeur/testeuse manuel	50,0 - 64,0	60,0 - 76,0	65,0 - 89,0



région métropolitaine de saskatoon

expérience client

	junior	interm.	sénior
agent-e d'assistance voyage bilingue	41,8 - 53,4	47,0 - 60,5	52,7 - 67,3
agent-e de clavardage bilingue	46,2 - 59,3	51,6 - 67,5	58,2 - 76,1
agent-e de prise de commande bilingue	35,6 - 45,9	41,1 - 52,7	46,5 - 58,5
agent-e de rétention de la clientèle bilingue	37,0 - 49,6	43,0 - 57,8	49,4 - 66,0
agent-e de sondage bilingue	33,5 - 45,0	40,8 - 53,1	46,8 - 58,4
agent-e de télémarketing bilingue	34,7 - 44,6	39,2 - 51,2	44,9 - 59,7
agent-e junior de collection bilingue	36,3 - 47,7	41,6 - 55,0	47,5 - 62,0
chef d'équipe service à la clientèle bilingue	51,0 - 64,9	55,2 - 71,8	61,1 - 86,4
conseiller en assurances bilingue	60,3 - 77,0	65,8 - 85,7	73,0 - 96,2
directeur des opérations de centre d'appels bilingue	66,8 - 87,1	75,2 - 99,3	85,0 - 111,4
formateur/formatrice du service à la clientèle bilingue	46,2 - 61,2	53,0 - 71,5	61,3 - 81,7
gestionnaire du service à la clientèle bilingue	77,3 - 104,5	89,4 - 120,0	101,9 - 137,4
planificateur de personnel bilingue	51,0 - 64,9	55,2 - 71,8	61,1 - 81,4
répartiteur/répartitrice téléphonique bilingue	42,4 - 54,7	48,5 - 63,3	55,4 - 72,2
représentant du service à la clientèle bilingue	39,4 - 50,6	43,9 - 57,3	49,5 - 64,9
représentant(e) bilingue de la gestion des commandes	41,8 - 53,7	47,5 - 62,1	54,5 - 71,6
représentant-e aux ventes internes bilingue	52,4 - 66,8	57,8 - 75,2	64,9 - 84,9
représentant-e du soutien technique - niveau 1 bilingue	46,9 - 63,3	54,2 - 73,5	61,9 - 82,9
responsable de la collecte de fonds	36,6 - 48,9	44,2 - 57,7	49,8 - 61,2
superviseur-e du service à la clientèle bilingue	62,1 - 82,6	70,6 - 95,2	80,6 - 108,3
superviseur-e ventes internes bilingue	74,3 - 99,9	84,7 - 115,4	96,8 - 130,7

ingénierie

construction	junior	interm.	sénior
architecte	64,3 - 84,5	71,9 - 96,3	81,6 - 109,3
chargé de projets de construction	69,7 - 96,5	81,2 - 113,9	94,7 - 131,0
chargé-e de projet civil	84,7 - 113,1	95,6 - 129,7	108,8 - 146,5
concepteur/conceptrice mécanique	53,7 - 71,5	62,0 - 83,4	71,4 - 94,6
concepteur/ingénieur en génie électrique	78,2 - 103,1	88,1 - 118,3	100,5 - 134,8
contremaître	55,0 - 71,8	61,8 - 82,1	70,2 - 93,2
coordinateur de projet	37,7 - 52,4	43,8 - 61,8	51,0 - 71,3
coordonnateur/coordonnatrice BIM/VDC	66,5 - 87,4	74,3 - 99,5	84,2 - 112,8
dessinateur/dessinatrice	57,0 - 72,0	64,5 - 82,7	73,4 - 93,9
dessinateur/dessinatrice en architecture	56,1 - 73,3	65,5 - 87,2	77,1 - 103,0
dessinateur/dessinatrice en génie civil	57,6 - 72,4	64,8 - 82,9	73,5 - 94,2
dessinateur/dessinatrice en mécanique du bâtiment	52,1 - 67,4	58,8 - 77,0	66,5 - 86,3
dessinateur/dessinatrice mécanique	69,3 - 91,9	79,1 - 106,9	90,9 - 121,3
directeur/directrice de l'ingénierie	89,9 - 120,9	102,7 - 140,5	118,1 - 160,6
directeur/directrice de la construction	103,3 - 136,3	139,3 - 183,6	174,7 - 229,9
directeur/directrice de la santé et sécurité	64,3 - 83,3	74,2 - 97,1	85,4 - 110,5
directeur/directrice de projets	110,2 - 133,6	138,7 - 168,3	170,3 - 206,3
directeur/directrice des opérations	125,2 - 166,9	164,4 - 218,8	207,6 - 276,3
directeur/directrice général	102,5 - 110,4	108,6 - 123,8	115,2 - 148,2
estimateur/estimatrice	62,6 - 82,1	69,8 - 93,1	78,8 - 105,5
gestionnaire de la construction	80,3 - 105,1	88,1 - 117,5	98,1 - 132,3
gestionnaire de projets	78,6 - 108,5	91,5 - 128,0	106,4 - 146,4
gestionnaire des achats	99,4 - 131,1	112,3 - 150,3	127,4 - 169,2
gestionnaire des contrats	59,9 - 79,8	68,3 - 92,4	78,3 - 105,2
gestionnaire des opérations	84,6 - 116,0	97,5 - 135,3	112,2 - 152,7



gestionnaire immobilier	62,9 - 83,0	71,9 - 96,3	82,6 - 110,1
ingénieur-e civil	66,9 - 91,2	78,8 - 108,5	92,3 - 123,7
ingénieur-e de projet civil	77,8 - 107,1	90,2 - 126,1	104,9 - 145,3
ingénieur-e de projets	90,2 - 115,7	97,9 - 127,9	108,0 - 142,6
ingénieur-e électrique	67,5 - 94,8	83,0 - 117,5	100,8 - 137,4
ingénieur-e en contrôle de la qualité	71,8 - 95,9	82,4 - 111,7	94,9 - 126,7
ingénieur-e en environnement	65,3 - 87,8	75,5 - 103,3	87,9 - 118,8
ingénieur-e en mécanique du bâtiment	60,3 - 80,8	69,2 - 94,1	79,8 - 106,9
ingénieur-e en structure	73,0 - 97,4	83,6 - 113,5	96,5 - 129,8
ingénieur-e mécanique	64,6 - 92,0	80,9 - 115,6	99,3 - 135,4
inspecteur/inspectrice d'assurance/contrôle de la qualité	57,1 - 76,3	66,3 - 89,4	76,7 - 102,7
inspecteur/inspectrice de sante et securite	62,8 - 82,5	71,3 - 94,8	81,2 - 106,9
inspecteur/inspectrice en électricité	49,3 - 66,8	57,3 - 78,4	66,4 - 90,2
inspecteur/inspectrice en environnement	53,3 - 68,6	58,7 - 77,0	65,7 - 86,4
inspecteur/inspectrice qualité	41,0 - 52,4	45,5 - 59,3	51,2 - 67,3
modélisateur/modélisatrice de bâtiment /concepteur de bâtiment	64,9 - 84,4	72,2 - 96,0	81,5 - 108,8
planificateur/planificatrice/scheduler	40,8 - 52,7	46,7 - 60,9	53,2 - 68,9
rédacteur/rédactrice de spécifications	54,1 - 70,3	61,5 - 81,0	70,1 - 91,6
responsable de terrain	70,2 - 93,4	80,0 - 108,4	92,2 - 125,4
responsable des services techniques	88,3 - 117,4	100,9 - 136,5	116,2 - 156,8
spécialiste en santé et sécurité	72,8 - 96,2	83,6 - 112,3	96,6 - 128,0
superviseur-e de chantier mécanique	54,1 - 70,2	61,3 - 81,0	70,2 - 92,8
superviseur-e de terrain	69,6 - 91,9	78,4 - 104,9	88,7 - 118,2
surintendant de chantier	83,2 - 108,8	91,2 - 121,7	101,6 - 136,7
technicien en architecture	74,5 - 98,7	86,0 - 115,5	99,5 - 131,6
technicien en structure de bâtiment	69,3 - 91,9	79,1 - 106,9	90,9 - 121,3
technicien-ne en génie électrique	59,3 - 76,4	67,8 - 88,6	77,9 - 101,1

technicien-ne en génie mécanique	54,2 - 71,6	61,9 - 82,9	71,0 - 93,7
technologue en génie civil	46,5 - 63,8	56,0 - 77,0	66,1 - 87,9
fabrication			
acheteur maintenance	42,8 - 55,3	49,9 - 64,7	57,4 - 73,4
acheteur/acheteuse	58,7 - 77,5	67,1 - 89,9	77,2 - 102,9
analyste aux inventaires	53,8 - 70,5	60,8 - 80,9	69,3 - 92,4
analyste chaîne d'approvisionnement	55,1 - 73,7	63,0 - 85,5	72,4 - 96,9
approvisionneur	58,7 - 77,5	67,1 - 89,9	77,2 - 102,9
concepteur électronique	58,9 - 75,0	67,4 - 87,0	77,3 - 99,0
concepteur/conceptrice électrique	75,5 - 100,6	86,3 - 117,1	99,6 - 134,3
concepteur/conceptrice mécanique	53,7 - 71,5	62,0 - 83,4	71,4 - 94,6
concepteur/ingénieur en automatisation	58,5 - 78,6	67,5 - 91,8	77,9 - 104,9
dessinateur/dessinatrice en mécanique du bâtiment	52,1 - 67,4	58,8 - 77,0	66,5 - 86,3
dessinateur/dessinatrice mécanique	55,1 - 72,1	62,2 - 83,4	71,7 - 97,8
estimateur/estimatrice	62,6 - 82,1	69,8 - 93,1	78,8 - 105,5
gestionnaire de projets	78,6 - 108,5	91,5 - 128,0	106,4 - 146,4
Ingénieur,e robotique	75,9 - 100,2	85,6 - 114,9	97,4 - 129,5
ingénieur-e assurance qualité	64,1 - 85,0	72,6 - 97,7	82,7 - 110,1
ingénieur-e automatisation	58,5 - 78,6	67,5 - 91,8	77,9 - 104,9
ingénieur-e chimiste	72,9 - 106,5	93,2 - 135,0	114,4 - 155,7
ingénieur-e d'applications	77,6 - 102,9	89,7 - 120,5	103,7 - 136,7
ingénieur-e de machines fixes	57,9 - 74,5	63,8 - 83,4	71,1 - 93,0
ingénieur-e de mise en service et de démarrage	61,6 - 82,9	71,2 - 97,3	82,7 - 111,1
ingénieur-e de projets	90,2 - 115,7	97,9 - 127,9	108,0 - 142,6
ingénieur-e de service	57,0 - 75,3	64,1 - 86,4	73,3 - 99,7
ingénieur-e d'essai en génie électrique	73,0 - 98,6	85,1 - 116,8	99,7 - 134,9
ingénieur-e d'usine	66,1 - 88,8	76,3 - 104,0	88,4 - 118,6

ingénieur-e électrique	67,5 - 94,8	83,0 - 117,5	100,8 - 137,4
ingénieur-e électronique	82,5 - 108,0	92,1 - 122,5	103,7 - 137,3
ingénieur-e en amélioration continue	81,9 - 107,1	91,3 - 121,2	102,6 - 135,9
ingénieur-e en approvisionnement stratégique	58,5 - 78,3	67,1 - 91,3	77,5 - 104,3
ingénieur-e en automatisation	66,2 - 89,0	76,5 - 104,5	88,9 - 119,8
ingénieur-e en contrôle de la qualité	71,8 - 95,9	82,4 - 111,7	94,9 - 126,7
ingénieur-e en estimation	75,6 - 101,1	87,0 - 118,4	100,8 - 135,9
ingénieur-e en mécanique du bâtiment	60,3 - 80,8	69,2 - 94,1	79,8 - 106,9
ingénieur-e en procédés	64,5 - 86,7	74,6 - 101,7	86,5 - 115,9
ingénieur-e fiabilité/maintenance	72,0 - 94,4	83,2 - 110,7	96,5 - 126,7
ingénieur-e industriel	71,6 - 95,2	81,6 - 110,2	93,5 - 124,6
ingénieur-e mécanique	64,6 - 92,0	80,9 - 115,6	99,3 - 135,4
ingénieur-e qualité	57,1 - 76,9	67,1 - 91,2	78,4 - 104,0
ingénieur-e SCADA	69,1 - 92,5	79,4 - 108,1	91,9 - 123,5
ingénieur-e système	74,4 - 98,9	84,8 - 114,6	97,3 - 130,2
inspecteur/inspectrice de sante et securite	62,8 - 82,5	71,3 - 94,8	81,2 - 106,9
inspecteur/inspectrice en revêtements	38,6 - 51,4	44,5 - 59,7	51,0 - 68,3
inspecteur/inspectrice général	52,0 - 69,0	58,7 - 78,8	66,5 - 88,7
inspecteur/inspectrice qualité	41,0 - 52,4	45,5 - 59,3	51,2 - 67,3
planificateur maintenance	56,4 - 71,5	64,1 - 82,4	73,1 - 93,2
planificateur/planificatrice de la demande	52,5 - 73,1	63,4 - 88,4	75,1 - 101,2
planificateur/planificatrice de production	49,9 - 66,6	57,8 - 77,7	66,4 - 87,1
spécialiste en logistique	47,6 - 62,2	54,4 - 71,9	62,3 - 82,2
spécialiste en santé et sécurité	72,8 - 96,2	83,6 - 112,3	96,6 - 128,0
spécialiste excellence opérationnelle	76,9 - 100,6	85,7 - 114,0	96,5 - 127,7
technicien-ne assurance/contrôle de la qualité	57,1 - 76,3	66,3 - 89,4	76,7 - 102,7
technicien-ne assurance/qualité	65,8 - 86,5	74,9 - 99,8	85,6 - 112,9

technicien·ne contrôle de la qualité	40,2 - 52,4	45,0 - 59,6	50,8 - 67,1
technicien·ne électronique	57,8 - 75,4	65,0 - 86,2	73,7 - 97,5
technicien·ne en génie électrique	59,3 - 76,4	67,8 - 88,6	77,9 - 101,1
technicien·ne en génie mécanique	54,2 - 71,6	61,9 - 82,9	71,0 - 93,7

métiers spécialisés

	junior	interm.	sénior
électricien de chantier	74,8 - 87,3	83,2 - 95,6	87,3 - 104,0
électricien·ne d'entretien	74,8 - 87,3	83,2 - 95,6	87,3 - 104,0
mécanicien de chantier	83,2 - 95,6	87,3 - 108,1	99,8 - 135,2
mécanicien de poids lourd	50,6 - 67,7	58,8 - 79,3	67,9 - 90,7
mécanicien·ne d'entretien	48,7 - 62,4	56,2 - 72,7	70,8 - 83,1
mécanicien·ne d'équipement lourd	50,6 - 67,7	58,8 - 79,3	72,8 - 90,7
mécanicien·ne industriel	83,2 - 95,6	87,3 - 108,1	99,8 - 135,2
soudeur de chantier	45,4 - 59,7	51,4 - 68,5	58,5 - 78,1
soudeur/soudeuse	45,4 - 59,7	51,4 - 68,5	58,5 - 78,1
soudeur-assembleur	40,4 - 53,3	46,7 - 61,9	53,4 - 70,0
technicien·ne de service	51,9 - 68,6	60,4 - 80,3	69,6 - 91,6
tuyauteur de chantier	53,2 - 72,0	61,8 - 84,4	71,6 - 97,1

santé

	junior	interm.	sénior
agent à la prise de rendez-vous	32,4 - 42,6	37,6 - 49,2	43,0 - 55,8
analyste aux dossiers médicaux	47,5 - 63,2	53,0 - 71,9	59,8 - 81,4
assistant administratif médicale	34,3 - 44,1	38,6 - 49,6	43,2 - 54,8
assistant technique en pharmacie	34,6 - 45,3	40,0 - 51,8	45,2 - 55,8
chef d'équipe / superviseur infirmière	80,5 - 103,3	91,9 - 118,5	103,9 - 132,6
commis à la facturation médicale	37,8 - 49,6	44,1 - 57,8	50,5 - 65,2

commis aux dossiers médicaux	36,5 - 46,8	41,9 - 53,9	47,7 - 58,4
conseiller en invalidité	39,8 - 53,6	47,4 - 63,6	55,1 - 72,4
conseiller gestion lésion professionnelle	48,0 - 55,0	55,0 - 65,0	65,0 - 85,0
coordonnateur/coordonnatrice médical / de cliniques	48,4 - 62,2	54,1 - 71,0	61,4 - 81,2
gérant de la pharmacie	106,8 - 142,8	120,9 - 163,8	137,2 - 184,5
gestionnaire clinique santé	75,5 - 97,4	82,4 - 108,1	91,2 - 120,7
gestionnaire de clinique dentaire	54,2 - 70,6	59,7 - 79,1	66,5 - 88,5
gestionnaire de dossiers d'invalidité	51,2 - 66,0	55,5 - 73,1	61,4 - 82,4
gestionnaire en soins infirmiers	92,5 - 119,9	100,3 - 133,1	111,3 - 151,5
pharmacien(ne)	103,7 - 130,5	115,2 - 146,2	127,7 - 160,0
réceptionniste médicale	33,7 - 45,1	40,8 - 52,5	46,3 - 56,2
représentants des services aux patients (unilingues ou bilingues)	34,1 - 42,9	39,4 - 49,7	45,1 - 56,7
secrétaire dentaire	44,0 - 54,0	52,0 - 65,0	55,0 - 72,8
secrétaire médical(e)	37,0 - 48,1	41,9 - 54,6	47,0 - 60,4
spécialiste du remboursement des frais médicaux	39,0 - 52,8	46,0 - 62,4	53,3 - 70,6

soutien industriel

	junior	interm.	sénior
aide-opérateur/opératrice de machine	16,8 - 20,4	19,0 - 24,1	22,2 - 27,3
assembleur/assembleuse	16,0 - 19,8	17,7 - 22,7	19,8 - 24,1
assembleur/assembleuse de composants électroniques	16,9 - 20,9	18,7 - 23,9	22,4 - 25,6
cariste/conducteur de chariot élévateur	17,1 - 20,2	18,1 - 22,9	20,4 - 25,0
chauffeur/chauffeuse de livraison/transport	17,1 - 22,5	19,4 - 25,1	21,8 - 28,1
commis à l'emballage	15,7 - 20,6	18,0 - 24,3	20,1 - 24,9
commis à l'expédition et à la réception	17,1 - 21,2	19,3 - 24,5	22,1 - 27,8
commis à l'inventaire	16,9 - 20,6	19,0 - 23,5	21,2 - 26,7
commis aux pièces	16,3 - 19,5	17,3 - 21,0	19,1 - 23,9

commis d'entrepôt	16,1 - 18,8	18,2 - 23,1	20,3 - 24,9
concierge/gardien	15,7 - 18,2	16,5 - 20,0	18,5 - 21,8
conducteur/conductrice de camion à mât rétractable	17,0 - 20,9	19,1 - 24,6	21,1 - 26,6
conducteur/conductrice de chariot élévateur à fourche pour le ramassage des commandes	17,0 - 20,0	18,1 - 22,7	20,5 - 25,3
expéditeur/réceptionnaire	17,1 - 22,2	20,0 - 24,3	22,3 - 26,9
journalier/journalière de production	15,9 - 19,0	17,3 - 22,6	20,2 - 23,0
manutentionnaire de matériaux	16,7 - 19,9	18,5 - 24,2	21,8 - 24,9
opérateur/opératrice de machine	17,5 - 21,3	20,1 - 25,6	23,0 - 30,2
peintre industriel	17,0 - 20,6	18,6 - 24,4	21,6 - 27,9
préparateur/préparatrice de commandes	15,7 - 18,1	16,1 - 20,5	17,7 - 22,2
préposé à la fabrication	16,4 - 18,2	17,0 - 21,1	19,1 - 24,3
travaux généraux légers	15,8 - 19,1	17,5 - 23,0	20,2 - 24,4
travaux généraux lourds	17,1 - 22,2	20,1 - 25,9	23,3 - 27,0

technologies

architecture	junior	interm.	sénior
architecte (solutions/technique)	89,0 - 120,0	102,0 - 140,0	117,0 - 161,0
architecte d'application	97,0 - 131,0	110,0 - 151,0	126,0 - 159,0
architecte d'entreprise	89,0 - 120,0	102,0 - 140,0	117,0 - 161,0
architecte infonuagique	88,0 - 111,0	100,0 - 128,0	115,0 - 165,0
architecte SOA	88,0 - 119,0	101,0 - 139,0	116,0 - 160,0
direction/leadership			
analyste d'affaire	65,0 - 85,0	80,0 - 98,0	95,0 - 118,0
coordonnateur centre de service informatique	90,0 - 115,0	110,0 - 118,0	115,0 - 125,0
directeur/directrice des technologies de l'information	97,0 - 130,0	123,0 - 166,0	155,0 - 208,0
gestionnaire des technologies de l'information	90,0 - 120,0	103,0 - 140,0	119,0 - 161,0

responsable du développement	90,0 - 117,0	115,0 - 125,0	120,0 - 140,0
données et analyse de données			
administrateur/administratrice de bases de données	70,0 - 96,0	82,0 - 114,0	97,0 - 131,0
analyste de données	66,0 - 87,0	76,0 - 104,0	88,0 - 119,0
architecte de données	70,0 - 93,0	80,5 - 108,9	110,0 - 145,0
architecte de données BI	91,0 - 122,0	102,0 - 131,0	115,0 - 155,0
développeur/développeuse en intelligence d'affaires	68,0 - 89,0	77,0 - 102,0	87,0 - 114,0
ingénieur-e de données massives	81,0 - 106,0	90,0 - 121,0	102,0 - 137,0
ingénieur-e des données	67,0 - 90,0	77,0 - 105,0	89,0 - 120,0
scientifique des données	76,0 - 103,0	89,0 - 122,0	103,0 - 165,0
gestion de projets			
analyste des systèmes de gestion	67,0 - 91,0	79,0 - 106,0	91,0 - 124,0
chef du bureau de projet	130,0 - 146,0	140,0 - 148,0	145,0 - 158,0
coach agile	72,0 - 93,0	85,0 - 115,0	110,0 - 135,0
coordinateur de projet	63,0 - 79,0	70,0 - 90,0	80,0 - 100,0
gestionnaire de programme	120,0 - 145,0	140,0 - 155,0	150,0 - 195,0
gestionnaire de projets (infrastructure)	96,0 - 130,0	109,0 - 150,0	125,0 - 174,0
gestionnaire de projets (logiciel)	90,0 - 120,0	101,0 - 137,0	115,0 - 157,0
gestionnaire de projets ERP	90,0 - 120,0	98,0 - 134,0	109,0 - 150,0
gestionnaire du produit	80,0 - 110,0	95,0 - 130,0	120,0 - 170,0
gestionnaire, développement organisationnel	68,0 - 91,0	79,0 - 109,0	93,0 - 128,0
propriétaire de produit	75,0 - 99,0	86,0 - 115,0	100,0 - 130,0
rédacteur/rédactrice technique	58,0 - 75,0	67,0 - 88,0	78,0 - 102,0
scrum master	72,0 - 93,0	85,0 - 115,0	110,0 - 135,0
informatique de réseau/infrastructure			
administrateur/administratrice linux/unix	79,0 - 103,0	89,0 - 118,0	101,0 - 134,0
administrateur/administratrice réseau	55,0 - 83,0	72,0 - 98,0	83,0 - 115,0

analyste en soutien technique	48,0 - 63,0	55,0 - 73,0	63,0 - 83,0
devops côté système	78,0 - 109,0	92,0 - 130,0	107,0 - 147,0
gestionnaire des systèmes	70,0 - 93,0	81,0 - 108,0	93,0 - 123,0
gestionnaire en sécurité de l'information	90,0 - 120,0	102,0 - 139,0	118,0 - 160,0
ingénieur-e de réseau	69,0 - 92,0	79,0 - 108,0	92,0 - 124,0
ingénieur-e en sécurité de l'information	73,0 - 99,0	85,0 - 116,0	98,0 - 135,0
ingénieur-e infonuagique	75,0 - 101,0	88,0 - 120,0	103,0 - 136,0
soutien technique	60,0 - 78,0	68,0 - 90,0	77,0 - 103,0
spécialiste en sécurité de l'information	55,0 - 76,0	75,0 - 85,0	75,0 - 115,0
logiciels d'application			
analyste du soutien aux applications	57,0 - 76,0	66,0 - 88,0	76,0 - 100,0
C++ / ingénieur-e systèmes embarqués	70,0 - 92,0	79,0 - 105,0	90,0 - 118,0
concepteur/conceptrice d'interface-utilisateur/d'expérience-utilisateur	66,0 - 86,0	74,0 - 98,0	83,0 - 110,0
consultant en intelligence artificielle	75,0 - 102,0	90,0 - 121,0	115,0 - 152,0
consultant workday	65,0 - 72,0	70,0 - 85,0	95,0 - 130,0
développeur/développeuse ,net/C#	60,0 - 75,0	66,0 - 95,0	94,0 - 130,0
développeur/développeuse d'applications mobiles (iOS/android)	55,0 - 83,0	80,0 - 100,0	90,0 - 125,0
développeur/développeuse de logiciel frontal	55,0 - 80,0	76,0 - 102,0	87,0 - 116,0
développeur/développeuse en apprentissage machine	75,0 - 112,0	101,0 - 142,0	122,0 - 155,0
développeur/développeuse full stack	76,0 - 100,0	87,0 - 117,0	101,0 - 133,0
développeur/développeuse java	60,0 - 75,0	77,0 - 102,0	88,0 - 115,0
développeur/développeuse RPA	52,0 - 75,0	80,0 - 100,0	95,0 - 125,0
développeur/développeuse SQL / bases de données	61,0 - 81,0	70,0 - 95,0	81,0 - 109,0
devops côté développement	64,0 - 86,0	84,0 - 102,0	92,0 - 125,0
directeur du développement et de l'ingénierie	108,0 - 154,0	144,0 - 206,0	190,0 - 269,0
gestionnaire du contrôle/assurance de la qualité	80,0 - 107,0	92,0 - 124,0	105,0 - 141,0
programmeur/programmeuse ERP	70,0 - 91,0	79,0 - 104,0	89,0 - 119,0

quality assurance analyst - manual	61,0 - 81,0	71,0 - 95,0	82,0 - 108,0
testeur/testeuse d'automatisation	65,0 - 85,0	80,0 - 95,0	90,0 - 110,0
testeur/testeuse manuel	50,0 - 64,0	60,0 - 76,0	65,0 - 89,0



conception bay - st, john's

expérience client

	junior	interm.	sénior
agent-e d'assistance voyage bilingue	40,4 - 51,4	45,4 - 58,2	50,8 - 64,7
agent-e de clavardage bilingue	44,6 - 57,1	49,7 - 64,9	56,1 - 73,1
agent-e de prise de commande bilingue	34,7 - 44,3	39,8 - 50,8	44,9 - 56,4
agent-e de rétention de la clientèle bilingue	36,0 - 47,8	41,5 - 55,6	47,6 - 63,5
agent-e de sondage bilingue	32,8 - 43,4	39,4 - 51,2	45,2 - 56,2
agent-e de télémarketing bilingue	34,7 - 44,0	38,8 - 50,5	44,4 - 58,7
agent-e junior de collection bilingue	35,3 - 45,9	40,2 - 52,9	45,7 - 59,5
chef d'équipe service à la clientèle bilingue	43,8 - 55,9	48,8 - 63,3	54,9 - 71,3
conseiller en assurances bilingue	58,8 - 75,1	64,2 - 83,5	71,2 - 93,8
directeur des opérations de centre d'appels bilingue	64,6 - 84,1	72,6 - 96,0	82,1 - 107,9
formateur/formatrice du service à la clientèle bilingue	44,8 - 59,1	51,3 - 69,0	59,2 - 78,8
gestionnaire du service à la clientèle bilingue	77,3 - 102,0	87,1 - 117,3	99,4 - 134,6
planificateur de personnel bilingue	49,5 - 62,8	53,5 - 69,5	59,2 - 78,7
répartiteur/répartitrice téléphonique bilingue	41,1 - 52,8	46,9 - 61,0	53,5 - 69,5
représentant du service à la clientèle bilingue	38,1 - 48,8	42,4 - 55,2	47,7 - 62,4
représentant(e) bilingue de la gestion des commandes	40,4 - 51,8	45,9 - 59,8	52,5 - 68,8
représentant-e aux ventes internes bilingue	51,6 - 65,5	56,9 - 73,7	63,7 - 83,2
représentant-e du soutien technique - niveau 1 bilingue	46,0 - 61,8	53,0 - 71,6	60,5 - 80,8
responsable de la collecte de fonds	40,4 - 51,4	45,4 - 58,2	50,8 - 64,7
superviseur-e du service à la clientèle bilingue	60,5 - 80,4	68,7 - 92,7	78,4 - 105,6
superviseur-e ventes internes bilingue	71,8 - 96,6	81,7 - 111,8	93,5 - 126,8

finance et comptabilité

	1 an	3 ans	5 ans	10 ans
commis à la facturation	44,8 - 48,0	49,1 - 54,6	57,9 - 62,2	66,7 - 70,0
commis à la paie	45,9 - 48,0	49,1 - 54,6	57,9 - 62,2	66,7 - 70,0
commis aux comptes à payer	44,8 - 47,0	49,1 - 54,6	57,9 - 62,2	66,7 - 70,0
commis aux comptes recevables	45,9 - 49,5	47,0 - 54,9	52,9 - 59,8	61,8 - 70,0
commis comptable	45,9 - 48,0	49,1 - 54,6	57,9 - 62,2	66,7 - 70,0
comptable	62,8 - 66,6	67,9 - 76,4	77,5 - 83,0	86,3 - 92,8
contrôleur-e	93,5 - 98,3	103,8 - 110,4	120,1 - 125,6	132,2 - 143,1
contrôleur-e adjoint	81,9 - 83,0	85,2 - 87,4	92,8 - 96,1	100,5 - 110,3
directeur/directrice aux comptes payables	75,3 - 77,5	80,8 - 87,4	92,4 - 99,5	105,5 - 110,3
directeur/directrice aux comptes recevables	75,3 - 77,5	80,8 - 87,4	92,4 - 99,5	105,5 - 110,3
directeur/directrice de la comptabilité	87,6 - 92,8	94,2 - 97,3	100,8 - 103,7	110,3 - 121,2
directeur/directrice du service de crédit et de recouvrement	82,1 - 106,5	88,2 - 114,3	101,7 - 122,1	117,3 - 140,9
directeur/directrice du service de la paie	77,5 - 79,7	84,1 - 87,4	90,6 - 98,3	112,5 - 114,7
spécialiste de la facturation	45,9 - 49,2	53,5 - 55,7	59,0 - 61,4	63,4 - 69,0
spécialiste du crédit et du recouvrement	47,0 - 48,3	50,2 - 53,7	56,9 - 59,0	61,3 - 66,4
superviseur-e du service de crédit et de recouvrement	56,9 - 60,2	64,4 - 68,6	70,0 - 76,3	76,5 - 78,5
superviseur-e du service de la paie	57,7 - 64,4	66,6 - 77,5	79,7 - 86,3	90,6 - 97,2
technicien-ne au service de la paie	54,6 - 60,1	61,2 - 66,7	68,8 - 75,3	79,7 - 86,3
teneur/teneuse de livres	54,6 - 56,8	60,1 - 62,2	64,4 - 66,6	68,8 - 71,1

soutien d'affaires et opérations

assurance	junior	interm.	sénior
assistant-e de souscription	45,0 - 46,0	46,0 - 50,0	54,0 - 56,1
commis à la facturation des assurances	42,0 - 46,2	45,0 - 53,2	47,2 - 60,1
commis aux réclamations	42,0 - 46,2	45,0 - 53,2	47,2 - 60,1

coordonnateur/coordonnatrice des avantages sociaux	42,0 - 45,3	43,0 - 47,0	46,2 - 52,6
gestionnaire de comptes d'assurance - commercial	58,8 - 73,9	64,0 - 82,1	70,9 - 92,5
gestionnaire de comptes d'assurance - particuliers	53,2 - 66,7	57,6 - 73,9	63,6 - 82,8
gestionnaire des réclamations	57,0 - 60,0	63,7 - 67,0	69,0 - 72,0
processeur d'avantages sociaux	41,1 - 44,2	45,0 - 45,0	51,0 - 55,6
processeur de sinistres d'assurance	41,5 - 52,4	46,2 - 59,6	52,3 - 68,3
représentant-e du service clientèle	44,0 - 50,0	47,0 - 53,0	51,0 - 60,0
représentant-e du support technique	42,0 - 52,0	45,7 - 52,0	52,6 - 66,0
responsable d'équipe	60,0 - 65,0	65,0 - 72,0	71,0 - 79,0
souscripteur/souscriptrice	55,0 - 60,0	61,6 - 71,0	72,0 - 79,0
professionnels des services administratifs			
adjoint à la répartition	45,8 - 58,5	51,8 - 66,9	58,5 - 75,3
adjoint chargé de projets	44,1 - 58,8	48,7 - 66,2	54,6 - 75,4
adjoint-e à la direction	52,9 - 72,8	62,0 - 86,2	72,2 - 98,6
adjoint-e à la direction (bilingue)	50,1 - 55,0	56,7 - 59,0	65,6 - 70,0
adjoint-e administratif	37,4 - 47,8	40,9 - 53,4	45,5 - 60,2
adjoint-e administratif (bilingue)	48,0 - 56,0	50,0 - 56,0	58,0 - 61,0
adjoint-e aux achats	36,6 - 47,9	42,7 - 55,6	48,6 - 61,5
adjoint-e aux ventes	39,4 - 49,5	43,6 - 56,4	49,6 - 65,6
adjoint-e juridique	44,7 - 61,6	53,5 - 74,0	62,7 - 84,0
adjoint-e marketing	39,1 - 49,2	43,3 - 56,0	49,2 - 65,0
administrateur/administratrice de bail	45,4 - 59,7	52,6 - 69,9	60,7 - 80,1
administrateur/administratrice de propriété	35,5 - 46,8	39,9 - 54,0	45,8 - 62,8
administrateur/administratrice des ventes	41,2 - 55,5	47,7 - 65,3	55,4 - 74,8
assistant-e virtuelle	33,2 - 41,2	36,8 - 46,1	40,5 - 49,9
commis à la facturation	36,7 - 46,0	40,8 - 52,4	45,7 - 57,2
commis à la saisie de données	33,7 - 42,5	38,1 - 48,5	42,8 - 52,0

commis à la saisie des commandes	35,0 - 38,1	37,0 - 42,1	37,2 - 45,1
commis à l'approvisionnement	33,3 - 42,4	37,5 - 48,2	42,0 - 53,0
commis à l'inventaire	35,7 - 43,7	39,2 - 50,3	44,6 - 56,7
commis administratif	36,5 - 44,9	40,0 - 50,2	44,1 - 54,5
commis au classement	33,3 - 43,5	39,4 - 50,4	44,4 - 53,4
commis au courrier	35,1 - 43,7	39,6 - 48,9	43,5 - 51,4
commis aux avantages sociaux	37,8 - 47,6	42,3 - 55,3	48,6 - 63,1
commis aux commandes	35,0 - 41,9	37,7 - 48,1	42,5 - 53,3
commis aux réclamations	36,5 - 46,3	41,6 - 53,4	47,3 - 60,2
commis de bureau	36,8 - 45,4	40,2 - 50,5	44,5 - 56,2
coordinateur de projet	34,7 - 47,8	40,0 - 56,2	46,5 - 64,6
coordonnateur/coordonnatrice à l'inventaire	43,7 - 55,9	48,8 - 63,5	55,0 - 72,0
coordonnateur/coordonnatrice administratif	41,8 - 52,1	47,2 - 59,1	53,0 - 63,6
coordonnateur/coordonnatrice aux achats	50,2 - 65,6	56,8 - 75,7	64,9 - 86,9
coordonnateur/coordonnatrice de la logistique	44,9 - 59,5	52,6 - 69,9	60,7 - 79,8
coordonnateur/coordonnatrice de services	35,6 - 46,3	39,9 - 53,0	45,4 - 60,7
coordonnateur/coordonnatrice des pièces	35,0 - 42,0	35,2 - 48,4	39,7 - 54,3
coordonnateur/coordonnatrice des relations avec les donateurs	48,2 - 63,4	55,9 - 75,1	65,4 - 87,4
coordonnateur/coordonnatrice des ventes	47,6 - 58,8	51,4 - 65,1	57,0 - 74,3
coordonnateur/coordonnatrice du crédit-bail	41,8 - 55,1	48,6 - 64,4	55,9 - 73,6
coordonnateur/coordonnatrice RH	36,6 - 47,0	41,6 - 53,2	46,2 - 57,5
directeur/directrice administratif	56,8 - 73,3	62,0 - 81,5	68,6 - 91,2
gestionnaire de bureau	50,9 - 66,2	56,1 - 74,4	62,6 - 83,4
gestionnaire de la paie	42,5 - 56,0	48,5 - 65,0	55,8 - 74,5
gestionnaire de propriété	57,1 - 75,8	64,7 - 87,8	74,3 - 101,2
gestionnaire des contrats	90,8 - 115,3	101,7 - 131,9	115,6 - 151,0
réceptionniste	33,0 - 40,3	35,6 - 45,8	40,1 - 52,6

réceptionniste (bilingue)	36,0 - 47,0	40,0 - 51,0	49,3 - 55,0
spécialiste des services documentaires	31,1 - 39,6	35,8 - 45,6	40,3 - 47,8
spécialiste en documentation	37,4 - 49,7	45,1 - 57,8	51,0 - 61,4

soutien industriel

	junior	interm.	sénior
aide-opérateur/opératrice de machine	17,2 - 21,8	19,9 - 25,2	22,6 - 28,2
assembleur/assembleuse	16,0 - 20,7	18,3 - 23,9	20,9 - 27,2
assembleur/assembleuse de composants électroniques	18,1 - 22,8	19,7 - 25,2	21,6 - 27,7
cariste/conducteur de chariot élévateur	17,3 - 22,7	20,2 - 26,3	23,1 - 29,4
chauffeur/chauffeuse de livraison/transport	16,9 - 21,9	19,1 - 25,1	21,7 - 28,2
commis à l'emballage	16,5 - 21,2	18,5 - 24,2	20,9 - 27,5
commis à l'expédition et à la réception	17,4 - 21,9	19,9 - 25,3	22,7 - 28,8
commis à l'inventaire	18,2 - 23,2	20,8 - 26,6	23,6 - 30,0
commis aux pièces	17,0 - 21,6	18,0 - 24,8	20,4 - 27,9
commis d'entrepôt	18,0 - 23,6	21,8 - 27,4	24,4 - 28,9
concierge/gardien	17,0 - 18,9	18,0 - 21,6	19,0 - 23,0
conducteur/conductrice de chariot élévateur à contrepoids	17,5 - 18,0	19,0 - 20,0	20,0 - 22,0
expéditeur/réceptionnaire	17,9 - 22,2	19,7 - 24,8	21,9 - 27,8
journalier/journalière de production	17,0 - 20,3	18,5 - 24,3	21,7 - 26,6
manutentionnaire de matériaux	17,2 - 22,8	20,4 - 26,6	23,3 - 28,8
opérateur/opératrice de machine	17,8 - 23,6	20,5 - 27,5	23,5 - 31,5
opérateur/opératrice de presse	18,7 - 24,8	21,5 - 28,8	24,6 - 32,4
peintre industriel	16,7 - 21,8	19,1 - 25,2	21,7 - 28,4
préparateur/préparatrice de commandes	17,0 - 20,4	18,0 - 23,0	20,0 - 25,2
préposé à la fabrication	17,0 - 19,2	18,0 - 21,9	19,6 - 24,9
travaux généraux légers	17,0 - 19,6	17,9 - 23,3	20,6 - 25,1

travaux généraux lourds	17,8 - 23,1	20,9 - 27,0	23,9 - 29,1
-------------------------	-------------	-------------	-------------

technologies

architecture	junior	interm.	sénior
architecte (solutions/technique)	85,2 - 106,4	95,1 - 120,9	107,3 - 135,9
architecte d'application	100,4 - 134,5	113,7 - 155,7	130,4 - 178,9
architecte d'entreprise	91,2 - 123,0	104,2 - 143,1	119,9 - 164,6
architecte infonuagique	90,5 - 114,1	102,4 - 131,1	116,5 - 147,6
architecte SOA	90,0 - 99,0	105,0 - 117,0	120,0 - 145,0
direction/leadership			
analyste d'affaire	66,2 - 86,3	74,5 - 98,8	84,6 - 111,9
coordonnateur centre de service informatique	70,0 - 80,0	85,0 - 95,0	95,0 - 115,0
directeur/directrice des technologies de l'information	100,1 - 134,2	127,1 - 170,4	159,7 - 213,5
gestionnaire des technologies de l'information	92,3 - 123,3	105,9 - 144,1	122,4 - 165,8
responsable du développement	95,0 - 110,0	115,0 - 125,0	125,0 - 155,0
données et analyse de données			
administrateur/administratrice de bases de données	72,0 - 98,0	84,7 - 116,8	99,4 - 134,1
analyste de données	67,5 - 90,7	77,9 - 106,4	90,3 - 121,3
architecte de données	72,0 - 95,4	83,0 - 111,9	96,2 - 128,0
architecte de données BI	92,5 - 124,6	103,6 - 142,2	117,4 - 161,2
développeur/développeuse en intelligence d'affaires	69,8 - 90,9	78,5 - 103,9	88,8 - 116,5
ingénieur-e de données massives	82,5 - 108,4	92,3 - 123,7	104,7 - 140,4
ingénieur-e des données	68,2 - 91,7	78,8 - 107,5	91,3 - 122,7
scientifique des données	78,8 - 106,4	91,7 - 125,6	106,7 - 143,1
gestion de projets			
analyste des systèmes de gestion	70,3 - 92,8	80,6 - 108,3	93,0 - 124,1

chef du bureau de projet	92,0 - 120,0	98,0 - 133,0	110,0 - 140,0
coach agile	73,2 - 95,2	83,6 - 110,4	95,8 - 125,9
coordinateur de projet	64,2 - 80,6	72,1 - 92,1	81,8 - 104,3
gestionnaire de programme	92,0 - 120,0	98,0 - 133,0	110,0 - 140,0
gestionnaire de projets (infrastructure)	98,7 - 134,0	111,9 - 155,3	128,5 - 178,7
gestionnaire de projets (logiciel)	93,3 - 124,0	104,5 - 141,6	118,4 - 161,0
gestionnaire de projets ERP	92,8 - 124,1	101,3 - 138,3	112,4 - 155,4
gestionnaire du produit	80,8 - 111,7	93,9 - 132,1	109,5 - 152,3
gestionnaire, développement organisationnel	69,6 - 94,3	81,3 - 112,5	96,0 - 132,0
propriétaire de produit	76,7 - 101,5	88,2 - 118,2	101,4 - 133,8
rédacteur/rédactrice technique	58,0 - 75,8	67,7 - 89,7	78,9 - 102,5
scrum master	74,7 - 97,6	84,5 - 112,5	96,6 - 129,1
informatique de réseau/infrastructure			
administrateur/administratrice linux/unix	80,4 - 104,9	90,7 - 120,5	103,3 - 137,2
administrateur/administratrice réseau	63,3 - 85,1	73,2 - 99,9	84,8 - 114,5
analyste en soutien technique	49,2 - 64,8	56,2 - 75,2	64,4 - 85,7
consultant en sécurité infonuagique	85,0 - 96,0	89,0 - 110,0	100,0 - 145,0
devops côté système	79,6 - 111,3	93,9 - 132,5	109,9 - 150,7
gestionnaire des systèmes	72,0 - 95,1	82,6 - 110,8	95,2 - 126,6
gestionnaire en sécurité de l'information	93,1 - 123,9	106,1 - 143,8	121,9 - 164,7
ingénieur-e de réseau	70,5 - 94,4	81,0 - 110,5	93,8 - 126,8
ingénieur-e en sécurité de l'information	75,1 - 100,8	86,6 - 118,2	100,4 - 134,8
ingénieur-e infonuagique	76,5 - 102,9	90,0 - 122,3	105,2 - 139,3
soutien technique	60,9 - 80,1	69,3 - 92,5	79,2 - 105,2
soutien technique (bilingue)	60,0 - 69,0	71,0 - 78,0	79,0 - 85,0
spécialiste en sécurité de l'information	56,6 - 74,8	65,0 - 87,3	74,9 - 99,1
logiciels d'application			

analyste du soutien aux applications	58,3 - 77,8	67,7 - 90,6	77,5 - 102,3
C++ / ingénieur-e systèmes embarqués	72,1 - 93,7	80,9 - 107,0	91,6 - 120,8
concepteur/conceptrice d'interface-utilisateur/d'expérience-utilisateur	68,0 - 88,1	75,9 - 100,0	85,4 - 111,8
consultant en intelligence artificielle	76,8 - 103,7	90,8 - 123,6	106,3 - 141,8
consultant workday	70,0 - 85,0	98,0 - 115,0	115,0 - 135,0
développeur/développeuse ,net/C#	72,1 - 93,7	80,9 - 107,0	91,6 - 120,8
développeur/développeuse d'applications mobiles (iOS/android)	65,5 - 101,1	92,0 - 129,4	111,2 - 140,8
développeur/développeuse de logiciel frontal	67,7 - 89,4	77,6 - 104,2	89,5 - 119,0
développeur/développeuse en apprentissage machine	77,0 - 115,0	103,8 - 144,9	124,6 - 158,4
développeur/développeuse full stack	77,9 - 103,0	89,5 - 120,0	103,0 - 136,4
développeur/développeuse java	70,6 - 91,8	79,2 - 104,8	89,7 - 118,2
développeur/développeuse RPA	53,5 - 70,9	61,6 - 82,7	70,8 - 93,2
développeur/développeuse SQL / bases de données	61,9 - 83,1	71,4 - 97,5	82,7 - 111,5
devops côté développement	65,7 - 88,7	76,4 - 104,8	89,1 - 120,2
directeur du développement et de l'ingénierie	110,0 - 156,8	147,2 - 209,3	193,2 - 274,1
gestionnaire du contrôle/assurance de la qualité	83,4 - 110,9	94,9 - 128,2	108,7 - 145,4
programmeur/programmeuse ERP	72,1 - 93,6	80,7 - 106,8	91,5 - 121,3
quality assurance analyst - manual	62,7 - 83,2	72,4 - 97,4	83,6 - 110,9
testeur/testeuse d'automatisation	75,0 - 95,0	95,0 - 110,0	115,0 - 125,0
testeur/testeuse manuel	48,4 - 65,0	56,7 - 76,9	66,1 - 87,7



à propos de randstad.

Randstad est la plus grande organisation axée sur les talents au monde et un partenaire de choix pour ses clients. Nous nous engageons à offrir des emplois équitables aux personnes de tous horizons et à les aider à progresser dans un monde du travail en constante évolution. Nous avons une connaissance approfondie du marché du travail et aidons nos clients à bâtir la main-d'œuvre qualifiée, diversifiée et agile dont ils ont besoin pour réussir. Nos 46 000 collègues partout dans le monde exercent une influence positive sur la société, en aidant les gens à réaliser leur véritable potentiel tout au long de leur vie professionnelle.

Pour plus d'informations, consultez randstad.ca



l'humain en tête.