



guide salarial

2024.

  
randstad

l'humain en tête.





# avant-propos.

En 2024, les salaires et les avantages sociaux influenceront grandement sur la prise de décision des personnes à la recherche d'occasions d'emploi leur permettant de s'épanouir malgré un contexte économique difficile.

Toutefois, l'argent et l'emploi ne font pas tout. Aujourd'hui, les chercheurs d'emploi accordent de l'importance aux **avantages non matériels**, notamment la flexibilité, la formation et la reconnaissance, ainsi qu'une organisation qui promeut les valeurs éthiques et l'équité pour tous.

De leur côté, les employeurs innovent avec de nouvelles stratégies pour lutter contre la pénurie de main-d'œuvre, comme **l'embauche discrète** ainsi que l'utilisation de **structures de rémunération** et de **pratiques d'embauche** axées sur les compétences. Toutefois, il faut une connaissance approfondie du marché de l'emploi et une excellente compréhension des perspectives propres à l'industrie pour offrir des tactiques infaillibles de recrutement et de maintien en poste dans la situation économique actuelle.

Avant de commencer à étudier les salaires de centaines de postes et de lieux de travail partout au Canada, prenez un moment pour examiner les tendances et les prévisions actuelles en matière d'emploi qui auront une incidence sur l'approche de recrutement de votre entreprise ainsi que sur sa capacité à offrir des salaires concurrentiels.

Les entreprises qui prendront le temps de réfléchir à cette analyse seront en mesure d'élaborer de meilleures stratégies de dotation solides et à long terme qui les aideront à devenir plus concurrentielles.

# table des matières.

## alberta

|                                  |    |
|----------------------------------|----|
| nord de l'alberta                | 12 |
| red deer                         | 23 |
| région métropolitaine de calgary | 29 |
| région métropolitaine d'edmonton | 46 |

## colombie-britannique

|                   |     |
|-------------------|-----|
| fort st. john     | 64  |
| fraser valley     | 72  |
| greater vancouver | 86  |
| grand victoria    | 101 |
| kelowna           | 113 |
| prince george     | 121 |
| surrey/delta      | 129 |

## île-du-prince-édouard

|                        |     |
|------------------------|-----|
| queens - charlottetown | 144 |
|------------------------|-----|

## manitoba

|                                   |     |
|-----------------------------------|-----|
| région métropolitaine de winnipeg | 152 |
|-----------------------------------|-----|

## nouveau-brunswick

|                  |     |
|------------------|-----|
| grand saint john | 170 |
| région de york   | 178 |
| saint john       | 186 |

## nouvelle-écosse

|               |     |
|---------------|-----|
| grand halifax | 194 |
|---------------|-----|

## ontario

|                                |     |
|--------------------------------|-----|
| cambridge                      | 202 |
| comté de frontenac             | 224 |
| comté de hastings              | 229 |
| comté de peterborough          | 234 |
| comté de simcoe                | 243 |
| comté de wellington            | 256 |
| comté de windsor-essex         | 268 |
| comté d'oxford                 | 279 |
| grande région de toronto       | 290 |
| london                         | 309 |
| région de durham               | 327 |
| région de halton               | 338 |
| région de niagara              | 354 |
| région de peel                 | 367 |
| région de waterloo             | 386 |
| région de york                 | 402 |
| région du grand hamilton       | 418 |
| région du grand sudbury        | 436 |
| région métropolitaine d'ottawa | 443 |

## québec

|                                       |     |
|---------------------------------------|-----|
| capitale-nationale                    | 458 |
| centre-du-québec                      | 476 |
| chaudière-appalaches                  | 492 |
| estrie                                | 505 |
| lanaudière                            | 520 |
| laurentides                           | 527 |
| laval                                 | 542 |
| mauricie                              | 560 |
| montréal - agglomération de longueuil | 577 |
| montréal - brome-missisquoi           | 594 |
| montréal - la haute-yamaska           | 604 |
| montréal - les maskoutains            | 616 |
| montréal - vaudreuil-soulanges        | 629 |
| montréal                              | 643 |
| outaouais                             | 662 |
| saguenay-lac-saint-jean               | 669 |

## saskatchewan

|                                    |     |
|------------------------------------|-----|
| région métropolitaine de regina    | 680 |
| région métropolitaine de saskatoon | 691 |

## terre-neuve-et-labrador

|                             |     |
|-----------------------------|-----|
| conception bay - st. john's | 702 |
|-----------------------------|-----|



analyse et  
tendances

pour l'année  
à venir.

## la rémunération et la conciliation travail-vie personnelle sont des éléments importants pour les chercheurs d'emploi.

Notre [étude sur la marque employeur 2023](#) a révélé que la conciliation travail-vie personnelle et une rémunération monétaire suffisante sont les principaux facteurs qui motivent le choix d'un employeur et le maintien en emploi :

- 76 % des employés ont déclaré que les avantages non matériels sont pris en compte au moment de choisir un employeur.
- 79 % ont déclaré que les avantages matériels, comme le salaire, sont importants.
- Les femmes (79 %) et les répondants au niveau d'éducation élevé (78 %) accordent plus d'importance aux avantages non matériels.
- L'importance accordée aux avantages non matériels augmente avec l'âge – 81 % des personnes de 55 à 64 ans les jugent importants.





## repérer les signes d'un employé qui a l'intention de partir et comprendre la raison de son changement d'emploi.

Pour de nombreux employés, la **grande démission** s'est transformée en **grand regret**. Bien que le changement d'emploi soit en déclin, il est important de comprendre les caractéristiques démographiques et les raisons des départs des employés pour éviter de perdre une grande partie de votre personnel.

Selon une **étude de Randstad**, les jeunes employés sont plus susceptibles de changer d'emploi. Les hommes et les cols bleus sont ceux qui changent le plus souvent d'emploi.

Un mauvais équilibre travail-vie personnelle et une rémunération insuffisante par rapport à l'augmentation du coût de la vie sont les principales raisons pour lesquelles les employés canadiens quittent leur emploi. Les offres d'emploi irrésistibles et l'absence d'occasions d'avancement professionnel sont également des facteurs importants.

La faible rémunération est particulièrement pertinente pour les femmes (44 %), ainsi que le manque d'intérêt pour leur emploi (23 %) et le manque d'options de travail flexibles (19 %).

## raisons de quitter un emploi.

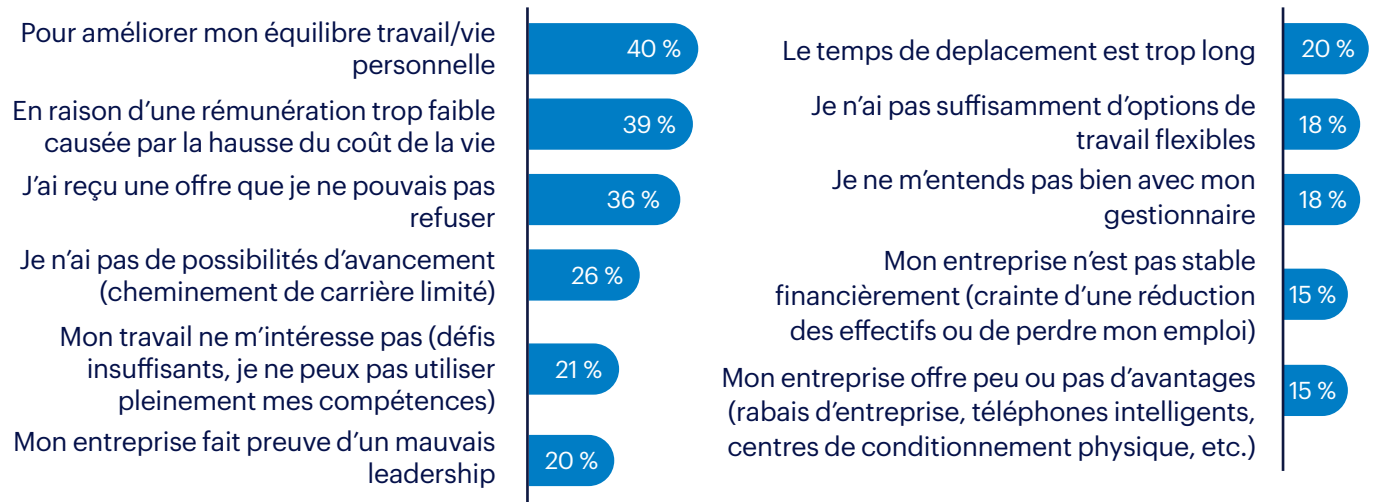

# la flexibilité est importante pour tous les travailleurs.

De nombreux employeurs tentent d'exiger un retour au bureau, mais ils font **face à une grande opposition**. Après avoir travaillé à distance pendant presque trois ans à cause de la pandémie mondiale, les employés en sont venus à apprécier la flexibilité associée au télétravail. Les données du sondage suggèrent que de nombreux **Canadiens envisageraient de changer d'emploi s'ils devaient retourner à leur bureau à temps plein**.

Il est conseillé aux employeurs d'écouter attentivement leurs employés et d'offrir le plus de souplesse possible, notamment en envisageant des solutions hybrides de télétravail et de travail au bureau et en offrant d'autres bureaux plus petits pour les employés qui ne sont pas disposés à faire de longs trajets.

Bien que les employés qui ne travaillent pas dans un bureau n'aient pas bénéficié de cette flexibilité, généralement en raison de la nature de leur emploi

sur place, des horaires rigides ou de l'incapacité des employeurs à s'adapter au télétravail, cela ne signifie pas qu'ils ne souhaitent pas bénéficier d'un tel avantage.

Les données du **sondage éclair Workmonitor de Randstad** ont montré que les employés qui ne travaillent pas dans un bureau souhaitent davantage de flexibilité dans leur emploi et que cela est presque aussi important pour eux que leur salaire. Ils croient que leurs employeurs pourraient faire de plus grands efforts pour répondre à ce besoin.

Environ 30 % des cols bleus et gris préféreraient une semaine de travail de quatre jours ou une semaine réduite, des quarts fractionnés, des quarts de nuit ou des heures de fin de semaine flexibles. Pour leur part, la majorité des cols blancs désirent des options de travail à distance.



# quel critère lié à la flexibilité est le plus important pour vous?

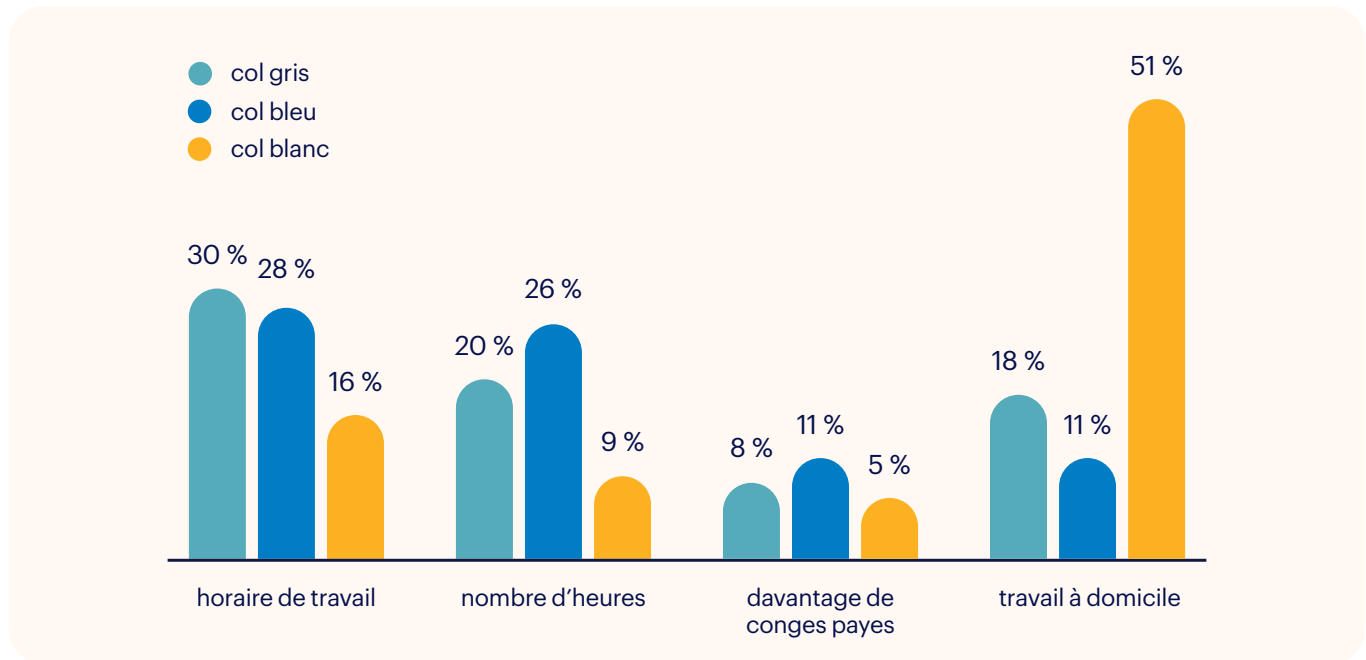

Les employeurs peuvent élaborer des politiques qui aident les gens à mieux faire face à leurs exigences personnelles, notamment :

- Redéfinir le travail des employés qui ne travaillent pas au bureau pour en faire des activités pouvant être exécutées hors site et en dehors des heures normales de bureau.
- Offrir plus de soutien aux employés pour les aider à s'acquitter de leurs obligations personnelles, p. ex., offrir des allocations pour les services de garde d'enfants ou mettre en place un service de garde d'enfants sur place.
- Offrir un soutien efficace aux employés pour réduire le stress et améliorer le niveau d'énergie, p. ex., des programmes de bien-être personnalisés et des installations de conditionnement physique sur le lieu de travail.





# l'importance de la diversité et de l'inclusion, de la rémunération équitable, de la transparence salariale et de l'équité.

Selon une étude de Randstad, 23 % des employés canadiens préfèrent être sans emploi plutôt que de travailler pour une entreprise qui ne correspond pas à leurs valeurs personnelles. La prise en compte des valeurs de l'entreprise est une tendance qui a gagné de l'envergure lorsque les millénariaux sont entrés sur le marché du travail. Elle est maintenant bien en place et elle est un facteur décisionnel de plus en plus important pour les employés.

Les employeurs cherchant à se démarquer dans un marché concurrentiel de recrutement pour attirer de meilleurs talents doivent répondre aux critères suivants :

- **Diversité et inclusion** : il ne suffit pas d'avoir une politique sur la diversité et l'inclusion; elle doit être bien intégrée aux initiatives en cours et en évolution. Elle doit tenir compte des commentaires et des mesures des employés.
- **Équité entre les sexes** : une approche d'embauche axée sur les compétences, des programmes de formation sur la diversité et sur l'inclusion et un examen de l'intersectionnalité sont tous des éléments au cœur de la création d'équité.
- **Rémunération équitable** : les plus grandes entreprises du Canada affichent certaines lacunes quand vient le temps de combler l'écart salarial entre les sexes. Il n'est pas avantageux de sous-payer les meilleurs talents, car **des employés qui perçoivent qu'ils sont injustement rémunérés pour leur travail** comparativement à ce qu'ils pourraient obtenir ailleurs sont plus susceptibles de changer d'emploi. Les entreprises qui se mobilisent pour assurer l'équité salariale attireront des employés de qualité et susciteront la loyauté.

- **Transparence salariale** : de nos jours, il est impératif d'indiquer les salaires dans les offres d'emploi – **La génération Z ne prend pas la peine de postuler si le salaire n'est pas indiqué**, et elle n'est pas la seule à valoriser la transparence. La transparence salariale est désormais une exigence légale dans de nombreux pays. Le gouvernement de la Colombie-Britannique a **récemment déposé un projet de loi** visant à réduire les écarts salariaux qui persistent pour les femmes et les autres groupes en quête d'équité.

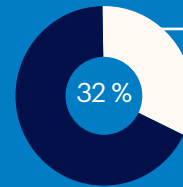

32 % des femmes estiment qu'aucun progrès n'a été réalisé en matière d'égalité entre les hommes et les femmes au travail.

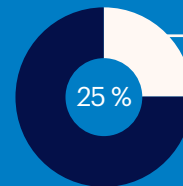

25 % des femmes déclarent que leur employeur se contente de parler, sans agir.

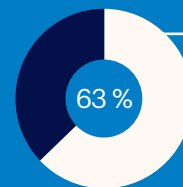

63 % des femmes affirment que, même si on leur répète qu'elles ont les mêmes chances que les hommes, cela ne correspond pas à leur réalité.



# pourquoi s'associer à une agence de recrutement.

Il est pratiquement impossible de se tenir au courant des tendances, des prévisions et des meilleures pratiques mondiales en matière d'emploi qui peuvent vous aider à demeurer concurrentiel sur le marché du travail.

Pour les entreprises qui envisagent des moyens d'augmenter leurs ressources humaines, il est essentiel de consulter un guide salarial comme celui-ci et de s'associer à une agence de recrutement pour trouver de nouvelles solutions attrayantes pour les talents d'aujourd'hui.

Parmi les nombreux avantages, vous pouvez vous attendre à ce que votre partenaire vous aide à :

- assurer votre conformité légale, optimiser les processus RH et réduire les coûts;
- élargir votre main-d'œuvre ou à trouver rapidement des candidats dans un créneau approprié pour des postes spécialisés;
- mettre en place des pratiques de rémunération équitables par la maintenance ou les exercices initiaux;
- améliorer votre structure de rémunération interne afin d'assurer la compétitivité et l'harmonisation;
- élaborer des stratégies pour améliorer le maintien en poste et attirer les meilleurs talents;
- compter sur une équipe expérimentée pour vous guider dans différents enjeux liés aux RH et à la rémunération.



Si vous souhaitez en savoir davantage sur la façon dont nous pouvons vous aider à tirer le meilleur parti de votre stratégie de recrutement et de maintien en poste, veuillez [communiquer avec nous](#).

# à propos de ce guide.

Ce guide salarial sera un outil précieux pour vous aider à faire votre planification de la rémunération pour 2024 et au-delà. L'objectif? Offrir à vos employés actuels et futurs des salaires compétitifs qu'ils ne pourront pas refuser.

L'information salariale est produite par l'Economic Research Institute (ERI), qui compile rigoureusement des données actuelles du marché sur les salaires, le coût de la vie et la rémunération pour plus de 1 000 secteurs.

Ces données, tirées de sources diverses (comme des enquêtes internes sur les salaires et la rémunération des cadres achetées auprès de tiers), sont fournies par les employeurs. Elles sont également validées par nos spécialistes sectoriels d'un bout à l'autre du Canada.

Les fourchettes de salaires correspondent aux 25e et 75e percentiles pour les postes d'entrée (1 à 3 ans d'expérience), intermédiaires (4 à 7 ans d'expérience) et supérieurs (8 à 12 ans d'expérience). Les salaires sont exprimés en milliers de dollars (55,6 = 55 600 \$). Il s'agit de salaires de base annuels (avant avantages sociaux), à l'exception des salaires pour les postes en soutien industriel, lesquels sont présentés sous forme de taux horaires. Les rôles en finance et comptabilité correspondent aux 25e et 75e percentiles pour 1, 3, 5 et 10 ans d'expérience et sont basées sur nos données internes et sur les données de l'ERI.

Pour les rôles de gestion, la taille de l'entreprise a davantage d'influence sur les salaires que les années d'expérience. Les salaires varient donc selon les revenus de l'entreprise. Les données sont classées par région, plutôt que par ville, pour tenir compte de l'importance accrue du travail à distance.

## alberta

### nord de l'alberta

#### expérience client

|   | junior       | interm.       | sénior        |
|---|--------------|---------------|---------------|
| agent-e d'assistance voyage bilingue                    | 47,7 - 60,4  | 53,5 - 68,2   | 59,7 - 75,7   |
| agent-e de clavardage bilingue                          | 52,6 - 67,0  | 58,5 - 75,8   | 65,7 - 85,2   |
| agent-e de prise de commande bilingue                   | 40,8 - 52,3  | 47,0 - 59,7   | 52,9 - 66,1   |
| agent-e de rétention de la clientèle bilingue           | 42,4 - 56,3  | 49,0 - 65,2   | 56,0 - 74,3   |
| agent-e de sondage bilingue                             | 38,5 - 51,2  | 46,6 - 60,1   | 53,3 - 65,9   |
| agent-e de télémarketing bilingue                       | 39,7 - 50,6  | 44,6 - 57,8   | 51,0 - 67,0   |
| agent-e junior de collection bilingue                   | 41,7 - 54,3  | 47,6 - 62,3   | 54,0 - 70,0   |
| chef d'équipe service à la clientèle bilingue           | 55,0 - 69,3  | 60,4 - 77,6   | 67,4 - 87,3   |
| conseiller en assurances bilingue                       | 67,6 - 85,8  | 73,7 - 95,2   | 81,5 - 106,5  |
| directeur des opérations de centre d'appels bilingue    | 75,6 - 97,8  | 84,8 - 111,2  | 95,6 - 124,3  |
| formateur/formatrice du service à la clientèle bilingue | 52,7 - 69,2  | 60,2 - 80,5   | 69,3 - 91,7   |
| gestionnaire du service à la clientèle bilingue         | 85,7 - 118,5 | 101,8 - 135,5 | 115,7 - 154,3 |
| planificateur de personnel bilingue                     | 58,5 - 73,8  | 63,1 - 81,5   | 69,7 - 92,0   |
| répartiteur/répartitrice téléphonique bilingue          | 48,9 - 62,5  | 55,6 - 72,0   | 63,3 - 81,8   |

l'information salariale peut être donnée de deux manières : selon le salaire annuel ou le taux horaire, par niveaux d'expérience

- junior : 1-3 années d'expérience;
- interm. : 4-7 années d'expérience;
- sénior : 8-12 années d'expérience

Les salaires annuels sont exprimés en milliers de dollars (p. ex. 65,9 = 65 900 \$)





données

salariales.

# nord de l'alberta

## expérience client

|   | junior       | interm.       | sénior        |
|---|--------------|---------------|---------------|
| agent-e d'assistance voyage bilingue                    | 47,7 - 60,4  | 53,5 - 68,2   | 59,7 - 75,7   |
| agent-e de clavardage bilingue                          | 52,6 - 67,0  | 58,5 - 75,8   | 65,7 - 85,2   |
| agent-e de prise de commande bilingue                   | 40,8 - 52,3  | 47,0 - 59,7   | 52,9 - 66,1   |
| agent-e de rétention de la clientèle bilingue           | 42,4 - 56,3  | 49,0 - 65,2   | 56,0 - 74,3   |
| agent-e de sondage bilingue                             | 38,5 - 51,2  | 46,6 - 60,1   | 53,3 - 65,9   |
| agent-e de télémarketing bilingue                       | 39,7 - 50,6  | 44,6 - 57,8   | 51,0 - 67,0   |
| agent-e junior de collection bilingue                   | 41,7 - 54,3  | 47,6 - 62,3   | 54,0 - 70,0   |
| chef d'équipe service à la clientèle bilingue           | 55,0 - 69,3  | 60,4 - 77,6   | 67,4 - 87,3   |
| conseiller en assurances bilingue                       | 67,6 - 85,8  | 73,7 - 95,2   | 81,5 - 106,5  |
| directeur des opérations de centre d'appels bilingue    | 75,6 - 97,8  | 84,8 - 111,2  | 95,6 - 124,3  |
| formateur/formatrice du service à la clientèle bilingue | 52,7 - 69,2  | 60,2 - 80,5   | 69,3 - 91,7   |
| gestionnaire du service à la clientèle bilingue         | 85,7 - 118,5 | 101,8 - 135,5 | 115,7 - 154,3 |
| planificateur de personnel bilingue                     | 58,5 - 73,8  | 63,1 - 81,5   | 69,7 - 92,0   |
| répartiteur/répartitrice téléphonique bilingue          | 48,9 - 62,5  | 55,6 - 72,0   | 63,3 - 81,8   |
| représentant du service à la clientèle bilingue         | 45,0 - 57,3  | 50,1 - 64,8   | 56,2 - 73,0   |
| représentant(e) bilingue de la gestion des commandes    | 47,8 - 60,8  | 54,0 - 70,0   | 61,6 - 80,4   |
| représentant-e aux ventes internes bilingue             | 59,1 - 74,8  | 65,1 - 83,9   | 72,7 - 94,4   |
| représentant-e du soutien technique - niveau 1 bilingue | 54,2 - 72,4  | 62,2 - 83,6   | 70,8 - 94,0   |
| responsable de la collecte de fonds                     | 38,5 - 51,2  | 46,6 - 60,1   | 53,3 - 65,9   |
| superviseur-e du service à la clientèle bilingue        | 71,0 - 93,6  | 80,3 - 107,4  | 91,4 - 121,7  |
| superviseur-e ventes internes bilingue                  | 83,9 - 111,9 | 95,2 - 128,7  | 108,4 - 145,1 |



## gestion industrielle

|  | junior        | interm.       | sénior        |
|--|---------------|---------------|---------------|
| directeur de la chaîne d'approvisionnement       | 121,9 - 146,8 | 158,6 - 190,3 | 193,5 - 232,7 |
| Directeur de la Planification                    | 127,9 - 164,9 | 158,4 - 203,8 | 194,4 - 250,6 |
| directeur/directrice d'entrepôt                  | 81,3 - 105,7  | 90,4 - 119,3  | 101,4 - 133,7 |
| directeur/directrice d'usine                     | 111,1 - 152,8 | 132,4 - 183,5 | 156,6 - 212,4 |
| directeur/directrice de fabrication              | 126,4 - 152,2 | 162,4 - 195,1 | 199,0 - 239,5 |
| directeur/directrice de l'ingénierie             | 101,4 - 135,1 | 115,3 - 156,1 | 132,1 - 177,2 |
| directeur/directrice de l'approvisionnement      | 116,1 - 151,6 | 153,1 - 199,1 | 184,5 - 240,3 |
| directeur/directrice de projets                  | 123,5 - 148,7 | 154,2 - 185,3 | 187,4 - 225,5 |
| directeur/directrice des achats                  | 116,1 - 151,6 | 153,1 - 199,1 | 184,5 - 240,3 |
| directeur/directrice des opérations              | 139,2 - 183,3 | 180,7 - 238,2 | 226,4 - 298,6 |
| directeur-e qualité                              | 104,4 - 139,7 | 131,2 - 174,8 | 159,7 - 212,5 |
| gestionnaire de la chaîne d'approvisionnement    | 94,7 - 126,1  | 109,2 - 146,6 | 125,3 - 164,2 |
| gestionnaire de la logistique                    | 98,7 - 129,3  | 111,3 - 147,8 | 126,2 - 167,0 |
| gestionnaire de l'approvisionnement              | 94,8 - 123,7  | 104,5 - 138,7 | 116,7 - 155,5 |
| gestionnaire de maintenance/entretien            | 80,5 - 98,7   | 89,9 - 114,2  | 98,6 - 129,6  |
| gestionnaire des achats                          | 113,0 - 147,5 | 127,1 - 168,0 | 143,6 - 187,9 |
| gestionnaire des opérations                      | 95,2 - 129,4  | 109,3 - 150,0 | 125,3 - 168,4 |
| gestionnaire du contrôle d'inventaire            | 74,4 - 97,2   | 83,2 - 110,5  | 94,0 - 124,7  |
| gestionnaire du contrôle/assurance de la qualité | 94,9 - 122,5  | 104,7 - 137,3 | 116,8 - 153,2 |
| superviseur de logistique                        | 59,6 - 76,4   | 66,9 - 87,1   | 75,6 - 98,1   |
| superviseur-e de l'entretien                     | 72,3 - 94,6   | 82,3 - 109,2  | 94,2 - 124,4  |
| superviseur-e d'entrepôt                         | 62,9 - 82,5   | 71,7 - 95,3   | 82,0 - 108,0  |
| surveillant-e de chantier                        | 94,0 - 122,0  | 102,8 - 135,9 | 114,2 - 152,0 |

## ingénierie

| construction                                      | junior        | interm.       | sénior        |
|---|---------------|---------------|---------------|
| architecte  | 72,2 - 94,2   | 80,6 - 107,0  | 91,0 - 120,9  |
| chargé de projets de construction                 | 79,2 - 108,6  | 91,8 - 127,5  | 106,6 - 145,9 |
| chargé-e de projet civil                          | 96,3 - 127,5  | 108,3 - 145,5 | 122,7 - 163,4 |
| concepteur/conceptrice mécanique                  | 61,8 - 81,6   | 71,1 - 94,9   | 81,6 - 107,2  |
| concepteur/ingénieur en génie électrique          | 89,1 - 116,5  | 100,1 - 133,1 | 113,6 - 151,0 |
| contremaître                                      | 63,3 - 81,9   | 70,8 - 93,2   | 80,1 - 105,5  |
| coordinateur de projet                            | 43,7 - 60,1   | 50,6 - 70,4   | 58,5 - 80,9   |
| coordonnateur/coordonnatrice BIM/VDC              | 74,6 - 97,3   | 83,2 - 110,4  | 93,9 - 124,7  |
| dessinateur/dessinatrice                          | 65,4 - 82,0   | 73,7 - 93,8   | 83,6 - 106,2  |
| dessinateur/dessinatrice en architecture          | 64,3 - 83,5   | 74,8 - 98,8   | 87,7 - 116,2  |
| dessinateur/dessinatrice en génie civil           | 66,0 - 82,5   | 74,0 - 94,0   | 83,7 - 106,5  |
| dessinateur/dessinatrice en mécanique du bâtiment | 60,3 - 77,3   | 67,8 - 88,1   | 76,4 - 98,4   |
| dessinateur/dessinatrice mécanique                | 69,3 - 91,9   | 79,1 - 106,9  | 90,9 - 121,3  |
| directeur/directrice de l'ingénierie              | 101,4 - 135,1 | 115,3 - 156,1 | 132,1 - 177,2 |
| directeur/directrice de la construction           | 116,0 - 151,6 | 154,8 - 201,4 | 192,1 - 250,5 |
| directeur/directrice de la santé et sécurité      | 72,2 - 92,9   | 83,0 - 107,9  | 95,3 - 122,3  |
| directeur/directrice de projets                   | 123,5 - 148,7 | 154,2 - 185,3 | 187,4 - 225,5 |
| directeur/directrice des opérations               | 139,2 - 183,3 | 180,7 - 238,2 | 226,4 - 298,6 |
| directeur/directrice général                      | 102,5 - 110,4 | 108,6 - 123,8 | 115,2 - 148,2 |
| estimateur/estimatrice                            | 71,3 - 92,8   | 79,2 - 104,9  | 89,1 - 118,4  |
| gestionnaire de la construction                   | 90,8 - 118,0  | 99,3 - 131,4  | 110,4 - 147,3 |
| gestionnaire de projets                           | 88,9 - 121,7  | 103,1 - 142,7 | 119,4 - 162,3 |
| gestionnaire des achats                           | 113,0 - 147,5 | 127,1 - 168,0 | 143,6 - 187,9 |
| gestionnaire des contrats                         | 68,3 - 90,3   | 77,5 - 104,1  | 88,6 - 118,1  |
| gestionnaire des opérations                       | 95,2 - 129,4  | 109,3 - 150,0 | 125,3 - 168,4 |





|  |               |               |               |
|--|---------------|---------------|---------------|
| gestionnaire immobilier  | 72,3 - 94,6   | 82,3 - 109,2  | 94,2 - 124,4  |
| ingénieur-e civil  | 76,5 - 103,5  | 89,8 - 122,4  | 104,7 - 139,0 |
| ingénieur-e de projet civil                                    | 88,1 - 120,2  | 101,6 - 140,6 | 117,7 - 161,2 |
| ingénieur-e de projets   | 102,4 - 130,3 | 110,8 - 143,5 | 121,9 - 159,3 |
| ingénieur-e électrique   | 77,2 - 107,4  | 94,4 - 132,2  | 114,0 - 153,7 |
| ingénieur-e en contrôle de la qualité                          | 81,9 - 108,7  | 93,7 - 125,9  | 107,5 - 142,2 |
| ingénieur-e en environnement                                   | 74,8 - 99,8   | 86,1 - 116,8  | 99,9 - 133,7  |
| ingénieur-e en mécanique du bâtiment                           | 69,2 - 91,9   | 79,1 - 106,7  | 90,9 - 120,7  |
| ingénieur-e en structure                                       | 83,3 - 110,3  | 95,1 - 127,9  | 109,3 - 145,5 |
| ingénieur-e mécanique  | 74,0 - 104,3  | 92,1 - 130,2  | 112,4 - 151,6 |
| inspecteur/inspectrice d'assurance/contrôle de la qualité      | 65,5 - 86,8   | 75,7 - 101,2  | 87,3 - 115,9  |
| inspecteur/inspectrice de sante et securite                    | 70,6 - 92,0   | 79,9 - 105,4  | 90,6 - 118,4  |
| inspecteur/inspectrice en électricité                          | 56,9 - 76,3   | 65,8 - 89,1   | 75,9 - 102,2  |
| inspecteur/inspectrice en environnement                        | 61,0 - 77,9   | 67,0 - 87,2   | 74,7 - 97,6   |
| inspecteur/inspectrice qualité                                 | 47,0 - 59,6   | 52,0 - 67,1   | 58,2 - 76,0   |
| modélisateur/modélisatrice de bâtiment /concepteur de bâtiment | 65,7 - 85,7   | 73,2 - 97,5   | 82,7 - 110,6  |
| planificateur/planificatrice/scheduler                         | 46,6 - 59,7   | 53,1 - 68,6   | 60,3 - 77,4   |
| rédacteur/rédactrice de spécifications                         | 60,7 - 78,3   | 68,7 - 89,8   | 78,1 - 101,3  |
| responsable de terrain   | 80,4 - 106,1  | 91,3 - 122,6  | 104,8 - 141,1 |
| responsable des services techniques                            | 99,6 - 131,3  | 113,4 - 151,8 | 130,0 - 173,1 |
| spécialiste en santé et sécurité                               | 83,1 - 108,9  | 95,1 - 126,6  | 109,5 - 143,6 |
| superviseur-e de chantier mécanique                            | 62,0 - 79,8   | 70,0 - 91,7   | 79,9 - 104,7  |
| superviseur-e de terrain                                       | 79,7 - 104,4  | 89,5 - 118,7  | 100,9 - 133,2 |
| surintendant de chantier                                       | 94,0 - 122,0  | 102,8 - 135,9 | 114,2 - 152,0 |
| technicien en architecture                                     | 84,7 - 111,4  | 97,4 - 129,8  | 112,3 - 147,2 |
| technicien en structure de bâtiment                            | 69,3 - 91,9   | 79,1 - 106,9  | 90,9 - 121,3  |
| technicien-ne en génie électrique                              | 67,9 - 86,9   | 77,4 - 100,4  | 88,5 - 114,0  |

|  |               |               |               |
|--|---------------|---------------|---------------|
| technicien-ne en génie mécanique             | 62,3 - 81,6   | 70,9 - 94,1   | 80,9 - 106,0  |
| technologue en génie civil                   | 53,7 - 72,9   | 64,2 - 87,5   | 75,5 - 99,6   |
| <b>énergie et pétrole</b>                    |               |               |               |
| acheteur/acheteuse                           | 67,0 - 87,7   | 76,3 - 101,4  | 87,4 - 115,6  |
| analyste SIG                                 | 49,6 - 65,6   | 56,2 - 75,3   | 63,7 - 84,7   |
| chargé-e de projet civil                     | 96,3 - 127,5  | 108,3 - 145,5 | 122,7 - 163,4 |
| concepteur/conceptrice de pipelines          | 73,1 - 95,6   | 81,7 - 108,7  | 92,4 - 122,7  |
| concepteur/conceptrice de structures         | 64,2 - 83,8   | 72,7 - 96,1   | 82,6 - 108,5  |
| concepteur/conceptrice mécanique             | 61,8 - 81,6   | 71,1 - 94,9   | 81,6 - 107,2  |
| concepteur/ingénieur en automatisation       | 67,0 - 89,4   | 77,0 - 103,9  | 88,5 - 118,2  |
| concepteur/ingénieur en génie électrique     | 89,1 - 116,5  | 100,1 - 133,1 | 113,6 - 151,0 |
| contrôleur-e de projet                       | 60,6 - 80,5   | 68,0 - 91,8   | 77,0 - 104,1  |
| coordinateur de projet                       | 97,6 - 124,4  | 105,8 - 137,2 | 116,4 - 152,2 |
| dessinateur/dessinatrice en génie civil      | 66,0 - 82,5   | 74,0 - 94,0   | 83,7 - 106,5  |
| dessinateur/dessinatrice mécanique           | 63,3 - 82,1   | 71,1 - 94,6   | 81,7 - 110,4  |
| directeur/directrice de l'ingénierie         | 119,6 - 160,7 | 138,0 - 187,8 | 159,4 - 213,3 |
| directeur/directrice de la santé et sécurité | 75,3 - 97,9   | 83,6 - 110,6  | 94,0 - 124,3  |
| directeur/directrice de projets              | 123,5 - 148,7 | 154,2 - 185,3 | 187,4 - 225,5 |
| directeur/directrice des opérations          | 139,2 - 183,3 | 180,7 - 238,2 | 226,4 - 298,6 |
| estimateur/estimatrice                       | 71,3 - 92,8   | 79,2 - 104,9  | 89,1 - 118,4  |
| géologue                                     | 76,6 - 99,4   | 86,3 - 113,9  | 98,2 - 129,2  |
| gestionnaire de contrats                     | 113,7 - 142,3 | 126,6 - 161,3 | 142,7 - 182,3 |
| gestionnaire de fiabilité                    | 83,4 - 108,8  | 96,4 - 127,7  | 112,0 - 145,8 |
| gestionnaire de programme                    | 85,4 - 110,1  | 97,1 - 126,9  | 110,8 - 143,9 |
| gestionnaire de projets                      | 88,9 - 121,7  | 103,1 - 142,7 | 119,4 - 162,3 |
| gestionnaire des achats                      | 113,0 - 147,5 | 127,1 - 168,0 | 143,6 - 187,9 |
| gestionnaire des contrats                    | 68,3 - 90,3   | 77,5 - 104,1  | 88,6 - 118,1  |

|  |               |               |               |
|--|---------------|---------------|---------------|
| gestionnaire des opérations                      | 95,2 - 129,4  | 109,3 - 150,0 | 125,3 - 168,4 |
| gestionnaire du contrôle d'inventaire            | 74,4 - 97,2   | 83,2 - 110,5  | 94,0 - 124,7  |
| gestionnaire du contrôle/assurance de la qualité | 94,9 - 122,5  | 104,7 - 137,3 | 116,8 - 153,2 |
| ingénieur-e chimiste                             | 83,2 - 120,3  | 105,7 - 151,1 | 128,9 - 173,0 |
| ingénieur-e civil                                | 76,5 - 103,5  | 89,8 - 122,4  | 104,7 - 139,0 |
| ingénieur-e d'applications                       | 88,2 - 116,0  | 101,5 - 135,2 | 116,9 - 152,6 |
| ingénieur-e de machines fixes                    | 66,7 - 85,2   | 73,3 - 95,1   | 81,3 - 105,7  |
| ingénieur-e de production                        | 75,3 - 101,0  | 87,4 - 118,8  | 101,6 - 135,4 |
| ingénieur-e de projet civil                      | 88,1 - 120,2  | 101,6 - 140,6 | 117,7 - 161,2 |
| ingénieur-e de projets                           | 102,4 - 130,3 | 110,8 - 143,5 | 121,9 - 159,3 |
| ingénieur-e de service                           | 65,4 - 85,6   | 73,2 - 98,0   | 83,4 - 112,6  |
| ingénieur-e des installations                    | 76,8 - 102,8  | 88,9 - 120,6  | 103,1 - 137,5 |
| ingénieur-e des mines                            | 83,0 - 110,3  | 93,7 - 126,5  | 106,7 - 142,9 |
| ingénieur-e d'essai en génie électrique          | 83,4 - 111,6  | 96,7 - 131,5  | 112,8 - 151,0 |
| ingénieur-e d'instrumentation et contrôle        | 79,8 - 105,7  | 91,0 - 122,4  | 104,5 - 138,7 |
| ingénieur-e d'usine                              | 82,5 - 110,0  | 96,7 - 130,7  | 113,5 - 149,9 |
| ingénieur-e électrique                           | 77,2 - 107,4  | 94,4 - 132,2  | 114,0 - 153,7 |
| ingénieur-e en amélioration continue             | 93,5 - 121,4  | 103,9 - 136,9 | 116,5 - 152,7 |
| ingénieur-e en approvisionnement stratégique     | 67,5 - 89,5   | 77,0 - 103,9  | 88,6 - 118,3  |
| ingénieur-e en automatisation                    | 75,8 - 101,0  | 87,2 - 118,0  | 100,9 - 134,8 |
| ingénieur-e en contrôle de la qualité            | 81,9 - 108,7  | 93,7 - 125,9  | 107,5 - 142,2 |
| ingénieur-e en contrôle des systèmes             | 77,3 - 103,6  | 89,6 - 121,7  | 104,1 - 138,7 |
| ingénieur-e en environnement                     | 74,8 - 99,8   | 86,1 - 116,8  | 99,9 - 133,7  |
| ingénieur-e en fiabilité                         | 82,3 - 107,0  | 94,6 - 124,9  | 109,4 - 142,2 |
| ingénieur-e en géotechnique                      | 76,2 - 99,9   | 87,1 - 116,2  | 100,4 - 132,6 |
| ingénieur-e en ligne de transmission             | 92,9 - 116,9  | 100,4 - 128,5 | 110,2 - 142,0 |
| ingénieur-e en mécanique du bâtiment             | 69,2 - 91,9   | 79,1 - 106,7  | 90,9 - 120,7  |



|   |               |               |               |
|---|---------------|---------------|---------------|
| ingénieur-e en procédés                     | 73,9 - 98,6   | 85,1 - 115,0  | 98,3 - 130,6  |
| ingénieur-e en structure                    | 83,3 - 110,3  | 95,1 - 127,9  | 109,3 - 145,5 |
| ingénieur-e en tuyauterie                   | 73,0 - 95,9   | 82,2 - 109,8  | 93,5 - 124,4  |
| ingénieur-e hydraulique                     | 78,4 - 104,4  | 90,1 - 121,8  | 104,1 - 138,5 |
| ingénieur-e industriel                      | 81,7 - 107,9  | 92,8 - 124,3  | 106,0 - 139,9 |
| ingénieur-e mécanique                       | 74,0 - 104,3  | 92,1 - 130,2  | 112,4 - 151,6 |
| inspecteur/inspectrice de sante et securite | 70,6 - 92,0   | 79,9 - 105,4  | 90,6 - 118,4  |
| inspecteur/inspectrice en chef              | 63,6 - 83,5   | 71,4 - 95,1   | 80,6 - 106,6  |
| inspecteur/inspectrice en environnement     | 61,0 - 77,9   | 67,0 - 87,2   | 74,7 - 97,6   |
| planificateur/planificatrice de la demande  | 59,3 - 81,8   | 71,3 - 98,5   | 84,1 - 112,3  |
| planificateur/planificatrice/scheduler      | 46,6 - 59,7   | 53,1 - 68,6   | 60,3 - 77,4   |
| rédacteur/rédactrice de spécifications      | 60,7 - 78,3   | 68,7 - 89,8   | 78,1 - 101,3  |
| responsable de catégorie                    | 75,1 - 98,1   | 84,0 - 111,7  | 95,1 - 126,7  |
| responsable du transport                    | 98,7 - 129,3  | 111,3 - 147,8 | 126,2 - 167,0 |
| responsable en contrôles de projets         | 100,1 - 136,0 | 115,1 - 158,3 | 132,5 - 179,5 |
| spécialiste de catégorie                    | 61,9 - 80,7   | 68,7 - 91,3   | 77,5 - 103,5  |
| spécialiste de l'approvisionnement          | 69,0 - 89,8   | 76,6 - 101,6  | 86,3 - 114,9  |
| spécialiste des achats                      | 62,5 - 81,4   | 69,4 - 92,1   | 78,2 - 104,4  |
| spécialiste des contrôles de projets        | 71,7 - 93,5   | 81,3 - 107,4  | 92,4 - 121,2  |
| spécialiste du contrôle des coûts           | 58,0 - 75,0   | 64,8 - 85,5   | 73,5 - 96,7   |
| spécialiste en contrats                     | 69,0 - 90,3   | 78,5 - 104,0  | 89,6 - 117,5  |
| surintendant-e                              | 47,3 - 60,6   | 53,1 - 69,2   | 60,1 - 78,6   |
| technicien-ne en génie électrique           | 67,9 - 86,9   | 77,4 - 100,4  | 88,5 - 114,0  |
| technicien-ne en génie mécanique            | 62,3 - 81,6   | 70,9 - 94,1   | 80,9 - 106,0  |
| technologue en génie civil                  | 53,7 - 72,9   | 64,2 - 87,5   | 75,5 - 99,6   |
| <b>fabrication</b>                          |               |               |               |
| acheteur maintenance                        | 49,9 - 63,9   | 57,8 - 74,4   | 66,2 - 84,0   |

|   |               |               |               |
|---|---------------|---------------|---------------|
| acheteur/acheteuse                                | 67,0 - 87,7   | 76,3 - 101,4  | 87,4 - 115,6  |
| analyste aux inventaires                          | 60,8 - 79,0   | 68,4 - 90,4   | 77,7 - 102,8  |
| analyste chaîne d'approvisionnement               | 63,0 - 83,5   | 71,7 - 96,5   | 82,1 - 109,0  |
| approvisionneur                                   | 67,0 - 87,7   | 76,3 - 101,4  | 87,4 - 115,6  |
| concepteur électronique                           | 67,5 - 85,3   | 76,9 - 98,6   | 87,9 - 111,8  |
| concepteur/conceptrice électrique                 | 86,1 - 113,8  | 98,1 - 131,8  | 112,7 - 150,4 |
| concepteur/conceptrice mécanique                  | 61,8 - 81,6   | 71,1 - 94,9   | 81,6 - 107,2  |
| concepteur/ingénieur en automatisation            | 67,0 - 89,4   | 77,0 - 103,9  | 88,5 - 118,2  |
| dessinateur/dessinatrice en mécanique du bâtiment | 60,3 - 77,3   | 67,8 - 88,1   | 76,4 - 98,4   |
| dessinateur/dessinatrice mécanique                | 63,3 - 82,1   | 71,1 - 94,6   | 81,7 - 110,4  |
| estimateur/estimatrice                            | 71,3 - 92,8   | 79,2 - 104,9  | 89,1 - 118,4  |
| gestionnaire de projets                           | 88,9 - 121,7  | 103,1 - 142,7 | 119,4 - 162,3 |
| Ingénieur,e robotique                             | 86,6 - 113,3  | 97,3 - 129,4  | 110,3 - 145,3 |
| ingénieur-e assurance qualité                     | 73,5 - 96,7   | 82,9 - 110,6  | 94,1 - 124,2  |
| ingénieur-e automatisation                        | 67,0 - 89,4   | 77,0 - 103,9  | 88,5 - 118,2  |
| ingénieur-e chimiste                              | 83,2 - 120,3  | 105,7 - 151,1 | 128,9 - 173,0 |
| ingénieur-e d'applications                        | 88,2 - 116,0  | 101,5 - 135,2 | 116,9 - 152,6 |
| ingénieur-e de machines fixes                     | 66,7 - 85,2   | 73,3 - 95,1   | 81,3 - 105,7  |
| ingénieur-e de mise en service et de démarrage    | 69,2 - 92,3   | 79,6 - 107,8  | 92,0 - 122,6  |
| ingénieur-e de projets                            | 102,4 - 130,3 | 110,8 - 143,5 | 121,9 - 159,3 |
| ingénieur-e de service                            | 65,4 - 85,6   | 73,2 - 98,0   | 83,4 - 112,6  |
| ingénieur-e d'essai en génie électrique           | 83,4 - 111,6  | 96,7 - 131,5  | 112,8 - 151,0 |
| ingénieur-e d'usine                               | 75,7 - 100,8  | 87,0 - 117,5  | 100,4 - 133,4 |
| ingénieur-e électrique                            | 77,2 - 107,4  | 94,4 - 132,2  | 114,0 - 153,7 |
| ingénieur-e électronique                          | 93,9 - 121,9  | 104,4 - 137,7 | 117,2 - 153,6 |
| ingénieur-e en amélioration continue              | 93,5 - 121,4  | 103,9 - 136,9 | 116,5 - 152,7 |
| ingénieur-e en approvisionnement stratégique      | 67,5 - 89,5   | 77,0 - 103,9  | 88,6 - 118,3  |

|  |              |              |               |
|--|--------------|--------------|---------------|
| ingénieur-e en automatisation                  | 75,8 - 101,0 | 87,2 - 118,0 | 100,9 - 134,8 |
| ingénieur-e en contrôle de la qualité          | 81,9 - 108,7 | 93,7 - 125,9 | 107,5 - 142,2 |
| ingénieur-e en estimation                      | 86,2 - 114,4 | 98,8 - 133,2 | 114,0 - 152,1 |
| ingénieur-e en mécanique du bâtiment           | 69,2 - 91,9  | 79,1 - 106,7 | 90,9 - 120,7  |
| ingénieur-e en procédés                        | 73,9 - 98,6  | 85,1 - 115,0 | 98,3 - 130,6  |
| ingénieur-e fiabilité/maintenance              | 82,3 - 107,0 | 94,6 - 124,9 | 109,4 - 142,2 |
| ingénieur-e industriel                         | 81,7 - 107,9 | 92,8 - 124,3 | 106,0 - 139,9 |
| ingénieur-e mécanique                          | 74,0 - 104,3 | 92,1 - 130,2 | 112,4 - 151,6 |
| ingénieur-e qualité                            | 64,8 - 86,4  | 75,7 - 102,0 | 88,1 - 115,9  |
| ingénieur-e SCADA                              | 79,0 - 104,9 | 90,5 - 122,0 | 104,3 - 138,8 |
| ingénieur-e système                            | 84,9 - 111,9 | 96,4 - 129,1 | 110,2 - 146,0 |
| inspecteur/inspectrice de sante et securite    | 70,6 - 92,0  | 79,9 - 105,4 | 90,6 - 118,4  |
| inspecteur/inspectrice en revêtements          | 44,3 - 58,4  | 50,8 - 67,6  | 58,0 - 77,0   |
| inspecteur/inspectrice général                 | 59,9 - 78,7  | 67,3 - 89,7  | 76,0 - 100,5  |
| inspecteur/inspectrice qualité                 | 47,0 - 59,6  | 52,0 - 67,1  | 58,2 - 76,0   |
| planificateur maintenance                      | 65,0 - 81,8  | 73,6 - 93,9  | 83,6 - 105,9  |
| planificateur/planificatrice de la demande     | 59,3 - 81,8  | 71,3 - 98,5  | 84,1 - 112,3  |
| planificateur/planificatrice de production     | 57,2 - 75,7  | 65,9 - 87,9  | 75,4 - 98,2   |
| spécialiste en logistique                      | 54,8 - 70,8  | 62,2 - 81,6  | 70,9 - 92,8   |
| spécialiste en santé et sécurité               | 83,1 - 108,9 | 95,1 - 126,6 | 109,5 - 143,6 |
| spécialiste excellence opérationnelle          | 87,1 - 113,1 | 96,8 - 127,6 | 108,5 - 142,4 |
| technicien-ne assurance/contrôle de la qualité | 65,5 - 86,8  | 75,7 - 101,2 | 87,3 - 115,9  |
| technicien-ne assurance/qualité                | 75,1 - 98,0  | 85,2 - 112,6 | 97,0 - 126,9  |
| technicien-ne contrôle de la qualité           | 46,2 - 59,6  | 51,5 - 67,5  | 57,8 - 75,7   |
| technicien-ne électronique                     | 66,3 - 85,8  | 74,2 - 97,7  | 83,9 - 110,1  |
| technicien-ne en génie électrique              | 67,9 - 86,9  | 77,4 - 100,4 | 88,5 - 114,0  |
| technicien-ne en génie mécanique               | 62,3 - 81,6  | 70,9 - 94,1  | 80,9 - 106,0  |



## métiers spécialisés

|                                       | junior      | interm.     | sénior       |
|---------------------------------------|-------------|-------------|--------------|
| assembleur/assembleuse mécanique      | 41,7 - 54,2 | 47,5 - 62,2 | 54,0 - 70,2  |
| électricien de chantier               | 62,2 - 81,6 | 69,8 - 93,0 | 83,2 - 104,7 |
| électricien·ne d'entretien            | 62,2 - 81,6 | 69,8 - 93,0 | 78,8 - 104,7 |
| électromécanicien·ne                  | 63,0 - 85,1 | 74,6 - 99,4 | 85,4 - 107,3 |
| machiniste contrôle numérique         | 48,3 - 62,9 | 54,5 - 71,8 | 61,5 - 81,1  |
| machiniste conventionnel              | 50,4 - 66,2 | 57,7 - 77,0 | 66,2 - 88,4  |
| machiniste de chantier                | 51,6 - 66,4 | 57,3 - 75,2 | 64,4 - 84,4  |
| mécanicien de chantier                | 62,2 - 81,6 | 69,8 - 93,0 | 87,3 - 104,7 |
| mécanicien de poids lourd             | 58,9 - 78,1 | 68,2 - 91,1 | 78,4 - 103,8 |
| mécanicien de poids lourd de chantier | 62,4 - 78,1 | 70,7 - 91,1 | 80,0 - 108,2 |
| mécanicien·ne d'entretien             | 56,6 - 71,8 | 64,8 - 83,3 | 74,2 - 94,8  |
| mécanicien·ne d'équipement lourd      | 58,9 - 78,1 | 68,2 - 91,1 | 78,4 - 103,8 |
| mécanicien·ne industriel              | 62,6 - 81,3 | 70,4 - 92,5 | 79,3 - 102,8 |
| mécaniciens de petits moteurs         | 42,4 - 57,5 | 50,5 - 67,8 | 58,3 - 76,7  |
| programmeur/programmeuse CNC          | 64,2 - 85,1 | 73,1 - 98,4 | 83,8 - 112,3 |
| soudeur de chantier                   | 62,2 - 81,6 | 69,8 - 93,0 | 83,2 - 104,7 |
| soudeur/soudeuse                      | 52,9 - 68,7 | 59,5 - 78,6 | 67,4 - 89,2  |
| soudeur-assembleur                    | 47,3 - 61,6 | 54,3 - 71,2 | 61,8 - 80,2  |
| technicien·ne de service              | 59,7 - 78,2 | 69,1 - 91,2 | 79,4 - 103,6 |
| tuyauteur de chantier                 | 61,7 - 82,7 | 71,3 - 96,6 | 89,0 - 110,6 |

## soutien industriel

|  | junior      | interm.     | sénior      |
|--|-------------|-------------|-------------|
| aide-opérateur/opératrice de machine               | 19,2 - 24,1 | 22,9 - 29,7 | 25,6 - 31,7 |
| assembleur/assembleuse                             | 18,8 - 23,9 | 21,2 - 26,9 | 24,2 - 31,9 |
| assembleur/assembleuse de composants électroniques | 19,9 - 24,7 | 22,8 - 27,1 | 25,1 - 30,3 |

|   |             |             |             |
|---|-------------|-------------|-------------|
| cariste/conducteur de chariot élévateur   | 20,7 - 25,4 | 23,3 - 28,1 | 26,8 - 33,0 |
| chauffeur/chauffeuse de livraison/transport   | 21,3 - 26,6 | 23,9 - 30,5 | 27,7 - 34,8 |
| commis à l'expédition et à la réception   | 21,9 - 26,0 | 23,9 - 30,2 | 27,8 - 32,8 |
| commis à l'inventaire   | 20,8 - 25,9 | 23,5 - 29,1 | 26,4 - 33,7 |
| commis aux pièces   | 18,0 - 22,9 | 20,1 - 26,6 | 23,8 - 28,9 |
| commis d'entrepôt   | 19,3 - 24,9 | 22,8 - 29,1 | 26,7 - 30,3 |
| concierge/gardien   | 18,6 - 21,9 | 20,4 - 24,8 | 22,0 - 26,7 |
| conducteur/conductrice de camion à mât rétractable                                    | 20,9 - 25,5 | 23,9 - 28,2 | 26,8 - 32,3 |
| conducteur/conductrice de chariot élévateur à fourche pour le ramassage des commandes | 20,6 - 25,1 | 22,9 - 27,4 | 25,0 - 31,9 |
| expéditeur/réceptionnaire   | 20,9 - 26,3 | 24,1 - 29,3 | 27,5 - 31,6 |
| journalier/journalière  | 22,1 - 27,7 | 25,5 - 31,2 | 28,8 - 35,1 |
| journalier/journalière de production  | 19,2 - 24,1 | 21,9 - 26,8 | 24,4 - 29,5 |
| manutentionnaire de matériaux   | 19,0 - 25,3 | 22,9 - 30,8 | 26,6 - 30,9 |
| opérateur/opératrice de machine   | 20,6 - 26,9 | 23,7 - 31,7 | 28,1 - 36,2 |
| peintre industriel  | 21,2 - 26,8 | 24,2 - 30,1 | 27,3 - 33,4 |
| préparateur/préparatrice de commandes   | 18,8 - 23,9 | 20,9 - 27,2 | 24,1 - 29,2 |
| préposé à la fabrication  | 19,0 - 23,8 | 22,5 - 29,9 | 24,8 - 30,2 |
| travaux généraux légers   | 19,5 - 23,9 | 22,2 - 28,4 | 25,9 - 29,6 |
| travaux généraux lourds   | 21,4 - 27,4 | 24,9 - 30,5 | 28,3 - 34,3 |

## red deer

## expérience client

|   | junior       | interm.       | sénior        |
|---|--------------|---------------|---------------|
| agent·e d'assistance voyage bilingue                    | 47,7 - 60,4  | 53,5 - 68,2   | 59,7 - 75,7   |
| agent·e de clavardage bilingue                          | 52,6 - 67,0  | 58,5 - 75,8   | 65,7 - 85,2   |
| agent·e de prise de commande bilingue                   | 40,8 - 52,3  | 47,0 - 59,7   | 52,9 - 66,1   |
| agent·e de rétention de la clientèle bilingue           | 42,4 - 56,3  | 49,0 - 65,2   | 56,0 - 74,3   |
| agent·e de sondage bilingue                             | 38,5 - 51,2  | 46,6 - 60,1   | 53,3 - 65,9   |
| agent·e de télémarketing bilingue                       | 39,7 - 50,6  | 44,6 - 57,8   | 51,0 - 67,0   |
| agent·e junior de collection bilingue                   | 41,7 - 54,3  | 47,6 - 62,3   | 54,0 - 70,0   |
| chef d'équipe service à la clientèle bilingue           | 55,0 - 69,3  | 60,4 - 77,6   | 67,4 - 87,3   |
| conseiller en assurances bilingue                       | 67,6 - 85,8  | 73,7 - 95,2   | 81,5 - 106,5  |
| directeur des opérations de centre d'appels bilingue    | 75,6 - 97,8  | 84,8 - 111,2  | 95,6 - 124,3  |
| formateur/formatrice du service à la clientèle bilingue | 52,7 - 69,2  | 60,2 - 80,5   | 69,3 - 91,7   |
| gestionnaire du service à la clientèle bilingue         | 85,7 - 118,5 | 101,8 - 135,5 | 115,7 - 154,3 |
| planificateur de personnel bilingue                     | 58,5 - 73,8  | 63,1 - 81,5   | 69,7 - 92,0   |
| répartiteur/répartitrice téléphonique bilingue          | 48,9 - 62,5  | 55,6 - 72,0   | 63,3 - 81,8   |
| représentant du service à la clientèle bilingue         | 45,0 - 57,3  | 50,1 - 64,8   | 56,2 - 73,0   |
| représentant(e) bilingue de la gestion des commandes    | 47,8 - 60,8  | 54,0 - 70,0   | 61,6 - 80,4   |
| représentant·e aux ventes internes bilingue             | 59,1 - 74,8  | 65,1 - 83,9   | 72,7 - 94,4   |
| représentant·e du soutien technique - niveau 1 bilingue | 54,2 - 72,4  | 62,2 - 83,6   | 70,8 - 94,0   |
| responsable de la collecte de fonds                     | 38,5 - 51,2  | 46,6 - 60,1   | 53,3 - 65,9   |
| superviseur·e du service à la clientèle bilingue        | 71,0 - 93,6  | 80,3 - 107,4  | 91,4 - 121,7  |
| superviseur·e ventes internes bilingue                  | 83,9 - 111,9 | 95,2 - 128,7  | 108,4 - 145,1 |



## ingénierie

| construction                                      | junior        | interm.       | sénior        |
|---|---------------|---------------|---------------|
| architecte  | 66,3 - 86,2   | 73,8 - 97,9   | 83,3 - 110,8  |
| chargé de projets de construction                 | 71,2 - 97,5   | 82,5 - 114,8  | 95,8 - 131,7  |
| chargé-e de projet civil                          | 86,1 - 114,2  | 96,9 - 130,7  | 109,9 - 147,3 |
| concepteur/conceptrice mécanique                  | 55,7 - 73,1   | 63,9 - 84,8   | 73,0 - 95,8   |
| concepteur/ingénieur en génie électrique          | 79,7 - 104,3  | 89,4 - 119,4  | 101,7 - 135,8 |
| contremaître                                      | 57,0 - 73,3   | 63,6 - 83,3   | 71,7 - 94,3   |
| coordinateur de projet                            | 40,3 - 54,6   | 46,2 - 63,8   | 53,3 - 73,0   |
| coordonnateur/coordonnatrice BIM/VDC              | 68,5 - 89,0   | 76,2 - 101,0  | 85,9 - 114,3  |
| dessinateur/dessinatrice                          | 58,7 - 73,2   | 65,9 - 83,6   | 74,5 - 94,6   |
| dessinateur/dessinatrice en architecture          | 57,7 - 74,5   | 66,9 - 88,0   | 78,2 - 103,6  |
| dessinateur/dessinatrice en génie civil           | 59,2 - 73,6   | 66,2 - 83,8   | 74,7 - 94,9   |
| dessinateur/dessinatrice en mécanique du bâtiment | 54,0 - 68,8   | 60,5 - 78,2   | 67,9 - 87,3   |
| dessinateur/dessinatrice mécanique                | 69,3 - 91,9   | 79,1 - 106,9  | 90,9 - 121,3  |
| directeur/directrice de l'ingénierie              | 91,0 - 121,8  | 103,7 - 141,2 | 119,0 - 160,8 |
| directeur/directrice de la construction           | 104,3 - 137,0 | 140,0 - 183,6 | 174,8 - 229,9 |
| directeur/directrice de la santé et sécurité      | 65,8 - 84,3   | 75,4 - 98,0   | 86,4 - 111,2  |
| directeur/directrice de projets                   | 111,5 - 134,8 | 139,8 - 168,9 | 170,9 - 206,8 |
| directeur/directrice des opérations               | 125,1 - 165,9 | 163,5 - 217,5 | 206,4 - 274,8 |
| directeur/directrice général                      | 102,5 - 110,4 | 108,6 - 123,8 | 115,2 - 148,2 |
| estimateur/estimatrice                            | 64,6 - 83,6   | 71,5 - 94,5   | 80,3 - 106,9  |
| gestionnaire de la construction                   | 81,6 - 106,1  | 89,2 - 118,4  | 99,2 - 133,0  |
| gestionnaire de projets                           | 80,1 - 109,9  | 92,9 - 129,2  | 107,7 - 147,3 |
| gestionnaire des achats                           | 100,9 - 132,4 | 113,7 - 151,4 | 128,8 - 169,9 |
| gestionnaire des contrats                         | 61,9 - 81,4   | 70,0 - 93,8   | 79,9 - 106,5  |
| gestionnaire des opérations                       | 85,2 - 116,0  | 97,8 - 135,0  | 112,3 - 152,1 |

|  |              |               |               |
|--|--------------|---------------|---------------|
| gestionnaire immobilier  | 64,4 - 83,9  | 73,1 - 96,9   | 83,5 - 110,6  |
| ingénieur-e civil  | 68,6 - 92,5  | 80,3 - 109,6  | 93,6 - 124,8  |
| ingénieur-e de projet civil                                    | 79,4 - 108,5 | 91,6 - 127,3  | 106,2 - 146,3 |
| ingénieur-e de projets   | 91,5 - 116,8 | 99,1 - 128,9  | 109,1 - 143,5 |
| ingénieur-e électrique   | 69,2 - 96,0  | 84,4 - 118,6  | 102,0 - 138,4 |
| ingénieur-e en contrôle de la qualité                          | 73,3 - 97,1  | 83,7 - 112,8  | 96,1 - 127,7  |
| ingénieur-e en environnement                                   | 67,1 - 89,1  | 77,0 - 104,5  | 89,3 - 119,9  |
| ingénieur-e en mécanique du bâtiment                           | 62,2 - 82,2  | 70,9 - 95,3   | 81,3 - 108,1  |
| ingénieur-e en structure                                       | 74,5 - 98,6  | 85,0 - 114,6  | 97,8 - 130,8  |
| ingénieur-e mécanique  | 66,4 - 93,2  | 82,3 - 116,7  | 100,5 - 136,4 |
| inspecteur/inspectrice d'assurance/contrôle de la qualité      | 58,7 - 77,3  | 67,7 - 90,2   | 77,8 - 103,3  |
| inspecteur/inspectrice de sante et securite                    | 64,3 - 83,5  | 72,6 - 95,6   | 82,2 - 107,6  |
| inspecteur/inspectrice en électricité                          | 51,0 - 67,9  | 58,8 - 79,2   | 67,6 - 90,8   |
| inspecteur/inspectrice en environnement                        | 55,4 - 70,3  | 60,7 - 78,6   | 67,5 - 87,8   |
| inspecteur/inspectrice qualité                                 | 43,3 - 54,5  | 47,7 - 61,2   | 53,3 - 69,0   |
| modélisateur/modélisatrice de bâtiment /concepteur de bâtiment | 70,4 - 91,9  | 78,5 - 104,5  | 88,7 - 118,4  |
| planificateur/planificatrice/scheduler                         | 42,3 - 53,7  | 47,9 - 61,5   | 54,2 - 69,2   |
| rédacteur/rédactrice de spécifications                         | 55,7 - 71,4  | 62,9 - 81,8   | 71,2 - 92,2   |
| responsable de terrain   | 71,5 - 94,1  | 81,0 - 109,0  | 93,0 - 125,7  |
| responsable des services techniques                            | 89,5 - 118,3 | 101,9 - 137,2 | 117,1 - 157,0 |
| spécialiste en santé et sécurité                               | 74,3 - 97,4  | 85,0 - 113,4  | 97,9 - 129,0  |
| superviseur-e de chantier mécanique                            | 55,7 - 71,2  | 62,7 - 81,7   | 71,3 - 93,3   |
| superviseur-e de terrain                                       | 70,9 - 92,6  | 79,4 - 105,4  | 89,5 - 118,6  |
| surintendant de chantier                                       | 84,4 - 109,8 | 92,4 - 122,5  | 102,6 - 137,4 |
| technicien en architecture                                     | 76,1 - 100,0 | 87,4 - 116,8  | 100,8 - 132,8 |
| technicien en structure de bâtiment                            | 69,3 - 91,9  | 79,1 - 106,9  | 90,9 - 121,3  |
| technicien-ne en génie électrique                              | 60,9 - 77,5  | 69,1 - 89,4   | 78,9 - 101,7  |

|   |              |              |               |
|---|--------------|--------------|---------------|
| technicien-ne en génie mécanique                  | 55,9 - 72,8  | 63,4 - 83,8  | 72,2 - 94,4   |
| technologue en génie civil                        | 48,4 - 65,2  | 57,6 - 78,0  | 67,5 - 88,7   |
| fabrication                                       |              |              |               |
| acheteur maintenance                              | 45,1 - 57,4  | 52,1 - 66,5  | 59,4 - 74,9   |
| acheteur/acheteuse                                | 60,7 - 79,1  | 68,9 - 91,4  | 78,8 - 104,3  |
| analyste aux inventaires                          | 55,6 - 71,8  | 62,3 - 81,9  | 70,6 - 93,2   |
| analyste chaîne d'approvisionnement               | 57,2 - 75,3  | 64,9 - 87,0  | 74,1 - 98,3   |
| approvisionneur                                   | 60,7 - 79,1  | 68,9 - 91,4  | 78,8 - 104,3  |
| concepteur électronique                           | 60,5 - 76,1  | 68,7 - 87,8  | 78,4 - 99,7   |
| concepteur/conceptrice électrique                 | 77,0 - 101,8 | 87,7 - 118,2 | 100,8 - 135,2 |
| concepteur/conceptrice mécanique                  | 55,7 - 73,1  | 63,9 - 84,8  | 73,0 - 95,8   |
| concepteur/ingénieur en automatisation            | 60,1 - 79,6  | 68,8 - 92,6  | 78,9 - 105,4  |
| dessinateur/dessinatrice en mécanique du bâtiment | 54,0 - 68,8  | 60,5 - 78,2  | 67,9 - 87,3   |
| dessinateur/dessinatrice mécanique                | 56,8 - 73,2  | 63,7 - 84,3  | 72,9 - 98,4   |
| estimateur/estimatrice                            | 64,6 - 83,6  | 71,5 - 94,5  | 80,3 - 106,9  |
| gestionnaire de projets                           | 80,1 - 109,9 | 92,9 - 129,2 | 107,7 - 147,3 |
| Ingénieur,e robotique                             | 77,4 - 101,4 | 87,0 - 116,0 | 98,6 - 130,5  |
| ingénieur-e assurance qualité                     | 65,9 - 86,4  | 74,2 - 98,9  | 84,1 - 111,2  |
| ingénieur-e automatisation                        | 60,1 - 79,6  | 68,8 - 92,6  | 78,9 - 105,4  |
| ingénieur-e chimiste                              | 74,5 - 107,7 | 94,4 - 135,9 | 115,5 - 156,2 |
| ingénieur-e d'applications                        | 79,2 - 104,2 | 91,1 - 121,7 | 105,0 - 137,9 |
| ingénieur-e de machines fixes                     | 59,4 - 75,5  | 65,1 - 84,2  | 72,1 - 93,6   |
| ingénieur-e de mise en service et de démarrage    | 62,4 - 82,8  | 71,6 - 96,7  | 82,6 - 110,3  |
| ingénieur-e de projets                            | 91,5 - 116,8 | 99,1 - 128,9 | 109,1 - 143,5 |
| ingénieur-e de service                            | 58,6 - 76,3  | 65,5 - 87,3  | 74,4 - 100,4  |
| ingénieur-e d'essai en génie électrique           | 74,6 - 99,8  | 86,4 - 117,9 | 100,9 - 135,9 |
| ingénieur-e d'usine                               | 67,8 - 90,1  | 77,8 - 105,2 | 89,7 - 119,7  |



|  |              |              |               |
|--|--------------|--------------|---------------|
| ingénieur-e électrique                         | 69,2 - 96,0  | 84,4 - 118,6 | 102,0 - 138,4 |
| ingénieur-e électronique                       | 83,9 - 109,1 | 93,3 - 123,6 | 104,9 - 138,2 |
| ingénieur-e en amélioration continue           | 83,5 - 108,5 | 92,7 - 122,6 | 104,1 - 137,1 |
| ingénieur-e en approvisionnement stratégique   | 60,6 - 79,9  | 68,9 - 92,7  | 79,1 - 105,7  |
| ingénieur-e en automatisation                  | 67,9 - 90,3  | 78,0 - 105,6 | 90,2 - 120,9  |
| ingénieur-e en contrôle de la qualité          | 73,3 - 97,1  | 83,7 - 112,8 | 96,1 - 127,7  |
| ingénieur-e en estimation                      | 77,1 - 102,3 | 88,3 - 119,5 | 102,0 - 136,9 |
| ingénieur-e en mécanique du bâtiment           | 62,2 - 82,2  | 70,9 - 95,3  | 81,3 - 108,1  |
| ingénieur-e en procédés                        | 66,3 - 88,1  | 76,1 - 102,9 | 87,8 - 117,1  |
| ingénieur-e fiabilité/maintenance              | 73,6 - 95,6  | 84,6 - 111,9 | 97,8 - 127,7  |
| ingénieur-e industriel                         | 73,2 - 96,4  | 83,0 - 111,3 | 94,8 - 125,6  |
| ingénieur-e mécanique                          | 66,4 - 93,2  | 82,3 - 116,7 | 100,5 - 136,4 |
| ingénieur-e qualité                            | 59,1 - 78,3  | 68,8 - 92,4  | 79,8 - 105,1  |
| ingénieur-e SCADA                              | 70,7 - 93,7  | 80,9 - 109,3 | 93,2 - 124,6  |
| ingénieur-e système                            | 75,9 - 100,1 | 86,1 - 115,7 | 98,6 - 131,2  |
| inspecteur/inspectrice de sante et securite    | 64,3 - 83,5  | 72,6 - 95,6  | 82,2 - 107,6  |
| inspecteur/inspectrice en revêtements          | 41,0 - 53,5  | 46,7 - 61,6  | 53,1 - 69,9   |
| inspecteur/inspectrice général                 | 53,7 - 70,0  | 60,1 - 79,6  | 67,6 - 89,2   |
| inspecteur/inspectrice qualité                 | 43,3 - 54,5  | 47,7 - 61,2  | 53,3 - 69,0   |
| planificateur maintenance                      | 58,1 - 72,7  | 65,5 - 83,3  | 74,2 - 93,9   |
| planificateur/planificatrice de la demande     | 54,3 - 74,2  | 64,9 - 89,2  | 76,3 - 101,9  |
| planificateur/planificatrice de production     | 51,7 - 67,9  | 59,4 - 78,6  | 67,7 - 87,8   |
| spécialiste en logistique                      | 49,9 - 64,1  | 56,5 - 73,6  | 64,2 - 83,7   |
| spécialiste en santé et sécurité               | 74,3 - 97,4  | 85,0 - 113,4 | 97,9 - 129,0  |
| spécialiste excellence opérationnelle          | 78,5 - 102,0 | 87,2 - 115,3 | 97,8 - 129,0  |
| technicien-ne assurance/contrôle de la qualité | 58,7 - 77,3  | 67,7 - 90,2  | 77,8 - 103,3  |
| technicien-ne assurance/qualité                | 67,6 - 87,9  | 76,5 - 101,2 | 87,1 - 114,2  |

|                                      |             |             |              |
|--------------------------------------|-------------|-------------|--------------|
| technicien·ne contrôle de la qualité | 42,6 - 54,5 | 47,3 - 61,5 | 52,9 - 68,7  |
| technicien·ne électronique           | 59,5 - 76,5 | 66,4 - 87,0 | 74,8 - 98,2  |
| technicien·ne en génie électrique    | 60,9 - 77,5 | 69,1 - 89,4 | 78,9 - 101,7 |
| technicien·ne en génie mécanique     | 55,9 - 72,8 | 63,4 - 83,8 | 72,2 - 94,4  |

# région métropolitaine de calgary

## expérience client

|   | junior       | interm.      | sénior        |
|---|--------------|--------------|---------------|
| agent-e d'assistance voyage bilingue                    | 45,6 - 57,8  | 51,2 - 65,3  | 57,1 - 72,5   |
| agent-e de clavardage bilingue                          | 50,3 - 64,1  | 56,0 - 72,6  | 62,9 - 81,7   |
| agent-e de prise de commande bilingue                   | 41,6 - 50,0  | 45,0 - 57,1  | 50,6 - 63,2   |
| agent-e de rétention de la clientèle bilingue           | 40,7 - 53,9  | 46,9 - 62,5  | 53,6 - 71,1   |
| agent-e de sondage bilingue                             | 37,0 - 49,0  | 44,6 - 57,5  | 51,0 - 63,1   |
| agent-e de télémarketing bilingue                       | 38,6 - 49,1  | 43,3 - 56,1  | 49,5 - 65,0   |
| agent-e junior de collection bilingue                   | 40,2 - 52,2  | 45,8 - 59,9  | 51,9 - 67,3   |
| chef d'équipe service à la clientèle bilingue           | 59,4 - 75,9  | 68,5 - 86,9  | 76,8 - 94,7   |
| conseiller en assurances bilingue                       | 66,0 - 83,8  | 71,8 - 93,0  | 79,5 - 104,2  |
| directeur des opérations de centre d'appels bilingue    | 73,5 - 95,2  | 82,4 - 108,4 | 93,0 - 121,4  |
| formateur/formatrice du service à la clientèle bilingue | 49,3 - 64,9  | 56,4 - 75,6  | 65,0 - 86,1   |
| gestionnaire du service à la clientèle bilingue         | 86,4 - 113,3 | 97,1 - 129,8 | 110,5 - 148,2 |
| planificateur de personnel bilingue                     | 56,2 - 70,9  | 60,6 - 78,3  | 66,9 - 88,5   |
| répartiteur/répartitrice téléphonique bilingue          | 46,4 - 59,3  | 52,8 - 68,3  | 60,0 - 77,7   |
| représentant du service à la clientèle bilingue         | 43,1 - 54,9  | 47,9 - 62,0  | 53,7 - 69,9   |
| représentant(e) bilingue de la gestion des commandes    | 45,7 - 58,2  | 51,7 - 67,0  | 59,0 - 77,0   |
| représentant-e aux ventes internes bilingue             | 57,3 - 72,5  | 63,1 - 81,4  | 70,5 - 91,7   |
| représentant-e du soutien technique - niveau 1 bilingue | 51,6 - 69,0  | 59,3 - 79,8  | 67,5 - 89,8   |
| responsable de la collecte de fonds                     | 37,0 - 49,0  | 44,6 - 57,5  | 51,0 - 63,1   |
| superviseur-e du service à la clientèle bilingue        | 67,5 - 89,2  | 76,5 - 102,6 | 87,1 - 116,5  |
| superviseur-e ventes internes bilingue                  | 81,5 - 109,1 | 92,6 - 125,7 | 105,7 - 142,0 |

## finance et comptabilité

|  | 1 an          | 3 ans         | 5 ans         | 10 ans        |
|--|---------------|---------------|---------------|---------------|
| commis à la facturation                    | 46,6 - 54,7   | 51,4 - 60,1   | 55,4 - 64,8   | 61,8 - 72,4   |
| commis à la paie                           | 53,3 - 62,4   | 58,7 - 68,7   | 63,7 - 74,6   | 73,2 - 85,7   |
| commis aux comptes à payer                 | 47,7 - 53,9   | 53,1 - 59,8   | 57,7 - 65,0   | 66,6 - 75,2   |
| commis aux comptes recevables              | 49,6 - 55,9   | 54,9 - 62,0   | 59,7 - 67,4   | 69,6 - 78,5   |
| commis comptable                           | 47,9 - 55,5   | 51,2 - 59,2   | 54,3 - 62,8   | 61,0 - 70,7   |
| comptable                                  | 75,6 - 90,5   | 81,6 - 97,7   | 87,4 - 104,6  | 99,4 - 119,0  |
| directeur/directrice du service de la paie | 100,6 - 121,9 | 108,7 - 131,5 | 116,4 - 140,8 | 133,4 - 161,2 |
| spécialiste de la facturation              | 45,9 - 53,9   | 50,5 - 59,0   | 54,5 - 63,7   | 61,9 - 72,5   |
| superviseur-e de la comptabilité           | 79,3 - 96,2   | 85,3 - 103,4  | 91,1 - 110,4  | 104,0 - 125,9 |
| superviseur-e du service de la paie        | 68,0 - 81,6   | 74,0 - 88,8   | 79,7 - 95,7   | 92,2 - 110,4  |
| technicien-ne au service de la paie        | 56,3 - 67,5   | 61,6 - 73,8   | 66,6 - 79,9   | 77,8 - 93,1   |
| technicien-ne comptable                    | 63,2 - 74,9   | 68,1 - 80,8   | 72,8 - 86,3   | 82,9 - 98,1   |
| teneur/teneuse de livres                   | 49,9 - 59,1   | 54,1 - 64,0   | 58,0 - 68,7   | 66,6 - 79,0   |

## gestion industrielle

|   | junior        | interm.       | sénior        |
|---|---------------|---------------|---------------|
| chef d'équipe mécanicien                    | 91,5 - 116,4  | 99,8 - 124,8  | 120,6 - 135,2 |
| directeur de la chaîne d'approvisionnement  | 116,5 - 140,8 | 152,4 - 183,8 | 186,9 - 225,4 |
| Directeur de la Planification               | 123,3 - 159,7 | 153,3 - 198,2 | 188,9 - 244,3 |
| directeur/directrice d'entrepôt             | 75,5 - 85,2   | 83,2 - 95,6   | 93,6 - 126,8  |
| directeur/directrice d'usine                | 106,1 - 146,7 | 126,7 - 177,1 | 150,5 - 205,4 |
| directeur/directrice de fabrication         | 121,8 - 147,1 | 157,2 - 189,6 | 193,5 - 233,3 |
| directeur/directrice de l'ingénierie        | 97,4 - 130,4  | 111,0 - 151,0 | 127,4 - 171,9 |
| directeur/directrice de l'approvisionnement | 110,9 - 145,6 | 147,0 - 192,3 | 178,0 - 232,8 |
| directeur/directrice de projets             | 119,3 - 144,2 | 149,6 - 180,4 | 182,6 - 220,1 |
| directeur/directrice des achats             | 110,9 - 145,6 | 147,0 - 192,3 | 178,0 - 232,8 |



|  |               |               |               |
|--|---------------|---------------|---------------|
| directeur/directrice des opérations              | 134,2 - 177,7 | 175,1 - 231,7 | 220,1 - 291,2 |
| directeur-e qualité                              | 99,6 - 133,9  | 125,6 - 168,5 | 153,5 - 205,5 |
| gestionnaire d'atelier de soudure                | 99,8 - 114,4  | 108,1 - 131,0 | 124,8 - 141,4 |
| gestionnaire d'atelier d'usinage                 | 74,8 - 87,3   | 83,2 - 95,6   | 91,5 - 113,7  |
| gestionnaire de la chaîne d'approvisionnement    | 90,2 - 120,6  | 104,2 - 140,7 | 119,8 - 157,9 |
| gestionnaire de la logistique                    | 94,1 - 123,8  | 106,3 - 141,8 | 120,8 - 160,7 |
| gestionnaire de l'approvisionnement              | 90,3 - 118,3  | 99,7 - 132,9  | 111,5 - 149,4 |
| gestionnaire de maintenance/entretien            | 99,8 - 114,4  | 108,1 - 131,0 | 124,8 - 141,4 |
| gestionnaire de production                       | 95,6 - 125,8  | 108,0 - 144,5 | 123,2 - 164,1 |
| gestionnaire des achats                          | 107,9 - 141,5 | 121,6 - 161,7 | 137,7 - 181,4 |
| gestionnaire des opérations                      | 91,3 - 124,5  | 105,0 - 144,8 | 120,5 - 163,0 |
| gestionnaire du contrôle d'inventaire            | 70,8 - 92,7   | 79,2 - 105,6  | 89,6 - 119,4  |
| gestionnaire du contrôle/assurance de la qualité | 90,4 - 117,1  | 99,9 - 131,5  | 111,6 - 147,1 |
| superviseur d'atelier de soudure                 | 84,8 - 97,2   | 91,8 - 111,3  | 106,0 - 120,2 |
| superviseur de logistique                        | 56,5 - 72,5   | 63,5 - 82,7   | 71,7 - 93,3   |
| superviseur-e de l'entretien                     | 91,5 - 116,4  | 108,1 - 124,8 | 120,6 - 135,2 |
| superviseur-e de production                      | 64,3 - 82,8   | 71,4 - 93,8   | 80,4 - 106,0  |
| superviseur-e d'entrepôt                         | 62,4 - 67,6   | 65,0 - 72,8   | 68,0 - 85,0   |
| surveillant-e de chantier                        | 90,2 - 117,5  | 98,8 - 131,1  | 109,9 - 147,0 |

## ingénierie

| construction                      | junior       | interm.       | sénior        |
|-----------------------------------|--------------|---------------|---------------|
| architecte                        | 70,4 - 92,0  | 78,5 - 104,6  | 88,8 - 118,4  |
| chargé de projets de construction | 75,9 - 104,4 | 88,1 - 122,9  | 102,5 - 140,9 |
| chargé-e de projet civil          | 91,5 - 121,5 | 103,0 - 139,1 | 117,0 - 156,7 |
| concepteur/conceptrice mécanique  | 58,6 - 77,4  | 67,4 - 90,1   | 77,4 - 101,9  |



|   |               |               |               |
|---|---------------|---------------|---------------|
| concepteur/ingénieur en génie électrique          | 84,6 - 110,9  | 95,1 - 127,1  | 108,2 - 144,5 |
| contremaître                                      | 59,9 - 77,6   | 67,0 - 88,4   | 75,9 - 100,2  |
| coordinateur de projet                            | 42,0 - 57,7   | 48,6 - 67,6   | 56,2 - 77,7   |
| coordonnateur/coordonnatrice BIM/VDC              | 72,7 - 95,0   | 81,1 - 108,0  | 91,7 - 122,2  |
| dessinateur/dessinatrice                          | 61,9 - 77,7   | 69,8 - 89,0   | 79,2 - 100,9  |
| dessinateur/dessinatrice en architecture          | 60,9 - 79,1   | 70,9 - 93,8   | 83,2 - 110,5  |
| dessinateur/dessinatrice en génie civil           | 62,5 - 78,2   | 70,1 - 89,2   | 79,4 - 101,2  |
| dessinateur/dessinatrice en mécanique du bâtiment | 55,9 - 71,9   | 62,9 - 81,9   | 71,0 - 91,6   |
| dessinateur/dessinatrice mécanique                | 69,3 - 91,9   | 79,1 - 106,9  | 90,9 - 121,3  |
| directeur/directrice de l'ingénierie              | 97,4 - 130,4  | 111,0 - 151,0 | 127,4 - 171,9 |
| directeur/directrice de la construction           | 111,7 - 146,6 | 149,7 - 195,9 | 186,6 - 244,1 |
| directeur/directrice de la santé et sécurité      | 69,7 - 89,8   | 80,1 - 104,5  | 92,1 - 118,6  |
| directeur/directrice de projets                   | 119,3 - 144,2 | 149,6 - 180,4 | 182,6 - 220,1 |
| directeur/directrice des opérations               | 134,2 - 177,7 | 175,1 - 231,7 | 220,1 - 291,2 |
| directeur/directrice général                      | 102,5 - 110,4 | 108,6 - 123,8 | 115,2 - 148,2 |
| estimateur/estimatrice                            | 68,5 - 89,3   | 76,1 - 101,1  | 85,7 - 114,4  |
| gestionnaire de la construction                   | 87,1 - 113,6  | 95,4 - 126,7  | 106,2 - 142,3 |
| gestionnaire de projets                           | 85,5 - 117,6  | 99,3 - 138,3  | 115,3 - 157,6 |
| gestionnaire des achats                           | 107,9 - 141,5 | 121,6 - 161,7 | 137,7 - 181,4 |
| gestionnaire des contrats                         | 65,6 - 86,8   | 74,5 - 100,3  | 85,2 - 114,0  |
| gestionnaire des opérations                       | 91,3 - 124,5  | 105,0 - 144,8 | 120,5 - 163,0 |
| gestionnaire immobilier                           | 66,9 - 87,6   | 76,2 - 101,4  | 87,3 - 115,8  |
| ingénieur-e civil                                 | 72,6 - 98,3   | 85,2 - 116,6  | 99,5 - 132,8  |
| ingénieur-e de projet civil                       | 84,7 - 116,1  | 97,9 - 136,2  | 113,7 - 156,5 |
| ingénieur-e de projets                            | 97,3 - 124,3  | 105,5 - 137,2 | 116,1 - 152,6 |
| ingénieur-e électrique                            | 73,2 - 102,2  | 89,7 - 126,2  | 108,5 - 147,2 |
| ingénieur-e en contrôle de la qualité             | 77,7 - 103,4  | 89,0 - 120,1  | 102,3 - 135,9 |

|  |              |               |               |
|--|--------------|---------------|---------------|
| ingénieur-e en environnement                                   | 70,9 - 94,8  | 81,7 - 111,2  | 94,9 - 127,6  |
| ingénieur-e en mécanique du bâtiment                           | 65,6 - 87,3  | 75,0 - 101,4  | 86,3 - 115,0  |
| ingénieur-e en structure                                       | 79,0 - 104,9 | 90,3 - 122,0  | 104,0 - 139,1 |
| ingénieur-e mécanique  | 70,2 - 99,2  | 87,4 - 124,2  | 106,9 - 145,1 |
| inspecteur/inspectrice d'assurance/contrôle de la qualité      | 62,0 - 82,2  | 71,7 - 96,1   | 82,8 - 110,2  |
| inspecteur/inspectrice de sante et securite                    | 68,1 - 88,9  | 77,1 - 102,0  | 87,5 - 114,8  |
| inspecteur/inspectrice en électricité                          | 53,7 - 72,1  | 62,1 - 84,3   | 71,7 - 96,8   |
| inspecteur/inspectrice en environnement                        | 58,4 - 74,7  | 64,2 - 83,7   | 71,6 - 93,7   |
| inspecteur/inspectrice qualité                                 | 45,0 - 57,0  | 49,7 - 64,3   | 55,7 - 72,7   |
| modélisateur/modélisatrice de bâtiment /concepteur de bâtiment | 65,5 - 85,2  | 72,9 - 96,9   | 82,2 - 109,9  |
| planificateur/planificatrice/scheduler                         | 44,6 - 57,2  | 50,8 - 65,7   | 57,7 - 74,2   |
| rédacteur/rédactrice de spécifications                         | 59,5 - 76,8  | 67,4 - 88,2   | 76,6 - 99,6   |
| responsable de terrain   | 74,4 - 98,4  | 84,6 - 114,0  | 97,2 - 131,6  |
| responsable des services techniques                            | 95,7 - 126,6 | 109,1 - 146,8 | 125,3 - 167,9 |
| spécialiste en santé et sécurité                               | 78,8 - 103,6 | 90,3 - 120,7  | 104,1 - 137,3 |
| superviseur-e de chantier mécanique                            | 58,1 - 74,8  | 65,6 - 86,1   | 74,9 - 98,4   |
| superviseur-e de terrain                                       | 73,8 - 96,9  | 82,9 - 110,3  | 93,6 - 124,1  |
| surintendant de chantier                                       | 90,2 - 117,5 | 98,8 - 131,1  | 109,9 - 147,0 |
| technicien en architecture                                     | 80,9 - 106,6 | 93,1 - 124,5  | 107,5 - 141,5 |
| technicien en structure de bâtiment                            | 69,3 - 91,9  | 79,1 - 106,9  | 90,9 - 121,3  |
| technicien-ne en génie électrique                              | 64,3 - 82,4  | 73,3 - 95,3   | 83,9 - 108,5  |
| technicien-ne en génie mécanique                               | 59,0 - 77,3  | 67,1 - 89,3   | 76,7 - 100,7  |
| technologue en génie civil                                     | 50,8 - 69,1  | 60,8 - 83,0   | 71,5 - 94,6   |
| <b>énergie et pétrole</b>                                      |              |               |               |
| acheteur/acheteuse   | 64,3 - 84,4  | 73,3 - 97,7   | 84,0 - 111,6  |
| analyste SIG   | 48,4 - 63,9  | 54,7 - 73,4   | 62,1 - 82,6   |
| chargé-e de projet civil                                       | 91,5 - 121,5 | 103,0 - 139,1 | 117,0 - 156,7 |

|  |               |               |               |
|--|---------------|---------------|---------------|
| concepteur/conceptrice de pipelines              | 69,3 - 90,7   | 77,5 - 103,3  | 87,7 - 116,8  |
| concepteur/conceptrice de structures             | 60,8 - 79,4   | 68,8 - 91,2   | 78,3 - 103,2  |
| concepteur/conceptrice mécanique                 | 58,6 - 77,4   | 67,4 - 90,1   | 77,4 - 101,9  |
| concepteur/ingénieur en automatisation           | 63,4 - 84,8   | 72,9 - 98,7   | 83,9 - 112,4  |
| concepteur/ingénieur en génie électrique         | 84,6 - 110,9  | 95,1 - 127,1  | 108,2 - 144,5 |
| contrôleur-e de projet                           | 58,2 - 77,4   | 65,3 - 88,4   | 74,0 - 100,3  |
| coordinateur de projet                           | 93,7 - 119,9  | 101,7 - 132,5 | 112,1 - 147,2 |
| dessinateur/dessinatrice en génie civil          | 62,5 - 78,2   | 70,1 - 89,2   | 79,4 - 101,2  |
| dessinateur/dessinatrice mécanique               | 59,9 - 77,8   | 67,4 - 89,8   | 77,5 - 104,9  |
| directeur/directrice de l'ingénierie             | 115,2 - 155,6 | 133,2 - 182,4 | 154,3 - 207,6 |
| directeur/directrice de la santé et sécurité     | 71,9 - 93,7   | 79,9 - 106,0  | 89,9 - 119,4  |
| directeur/directrice de projets                  | 119,3 - 144,2 | 149,6 - 180,4 | 182,6 - 220,1 |
| directeur/directrice des opérations              | 134,2 - 177,7 | 175,1 - 231,7 | 220,1 - 291,2 |
| estimeur/estimatrice                             | 68,5 - 89,3   | 76,1 - 101,1  | 85,7 - 114,4  |
| géologue   | 73,4 - 95,4   | 82,7 - 109,6  | 94,3 - 124,6  |
| gestionnaire de contrats                         | 108,6 - 136,5 | 121,1 - 155,1 | 136,8 - 175,9 |
| gestionnaire de fiabilité                        | 79,9 - 104,6  | 92,6 - 123,1  | 107,7 - 140,9 |
| gestionnaire de programme                        | 81,7 - 105,7  | 93,1 - 122,1  | 106,4 - 138,8 |
| gestionnaire de projets                          | 85,5 - 117,6  | 99,3 - 138,3  | 115,3 - 157,6 |
| gestionnaire des achats                          | 107,9 - 141,5 | 121,6 - 161,7 | 137,7 - 181,4 |
| gestionnaire des contrats                        | 65,6 - 86,8   | 74,5 - 100,3  | 85,2 - 114,0  |
| gestionnaire des opérations                      | 91,3 - 124,5  | 105,0 - 144,8 | 120,5 - 163,0 |
| gestionnaire du contrôle d'inventaire            | 70,8 - 92,7   | 79,2 - 105,6  | 89,6 - 119,4  |
| gestionnaire du contrôle/assurance de la qualité | 90,4 - 117,1  | 99,9 - 131,5  | 111,6 - 147,1 |
| ingénieur-e chimiste                             | 79,0 - 114,6  | 100,5 - 144,6 | 123,0 - 166,2 |
| ingénieur-e civil                                | 72,6 - 98,3   | 85,2 - 116,6  | 99,5 - 132,8  |
| ingénieur-e d'applications                       | 84,2 - 111,1  | 97,0 - 129,8  | 112,0 - 146,9 |



|  |              |               |               |
|--|--------------|---------------|---------------|
| ingénieur-e de machines fixes                | 62,5 - 79,9  | 68,6 - 89,2   | 76,3 - 99,3   |
| ingénieur-e de production                    | 71,4 - 96,0  | 82,9 - 113,1  | 96,6 - 129,2  |
| ingénieur-e de projet civil                  | 84,7 - 116,1 | 97,9 - 136,2  | 113,7 - 156,5 |
| ingénieur-e de projets                       | 97,3 - 124,3 | 105,5 - 137,2 | 116,1 - 152,6 |
| ingénieur-e de service                       | 61,9 - 81,2  | 69,4 - 93,0   | 79,1 - 107,0  |
| ingénieur-e des installations                | 72,8 - 97,7  | 84,3 - 114,9  | 98,0 - 131,3  |
| ingénieur-e des mines                        | 78,7 - 104,9 | 88,9 - 120,7  | 101,5 - 136,6 |
| ingénieur-e d'essai en génie électrique      | 79,1 - 106,2 | 91,9 - 125,5  | 107,3 - 144,5 |
| ingénieur-e d'instrumentation et contrôle    | 75,7 - 100,5 | 86,4 - 116,6  | 99,4 - 132,5  |
| ingénieur-e d'usine                          | 79,1 - 105,8 | 92,9 - 126,0  | 109,2 - 144,9 |
| ingénieur-e électrique                       | 73,2 - 102,2 | 89,7 - 126,2  | 108,5 - 147,2 |
| ingénieur-e en amélioration continue         | 89,1 - 116,0 | 99,1 - 131,1  | 111,3 - 146,6 |
| ingénieur-e en approvisionnement stratégique | 64,1 - 85,2  | 73,2 - 99,1   | 84,4 - 113,0  |
| ingénieur-e en automatisation                | 71,8 - 96,0  | 82,8 - 112,4  | 95,9 - 128,7  |
| ingénieur-e en contrôle de la qualité        | 77,7 - 103,4 | 89,0 - 120,1  | 102,3 - 135,9 |
| ingénieur-e en contrôle des systèmes         | 73,3 - 98,4  | 85,1 - 116,0  | 99,0 - 132,5  |
| ingénieur-e en environnement                 | 70,9 - 94,8  | 81,7 - 111,2  | 94,9 - 127,6  |
| ingénieur-e en fiabilité                     | 78,0 - 101,7 | 89,9 - 119,1  | 104,0 - 135,9 |
| ingénieur-e en géotechnique                  | 72,3 - 95,0  | 82,7 - 110,6  | 95,4 - 126,6  |
| ingénieur-e en ligne de transmission         | 88,2 - 111,3 | 95,4 - 122,6  | 104,8 - 135,7 |
| ingénieur-e en mécanique du bâtiment         | 65,6 - 87,3  | 75,0 - 101,4  | 86,3 - 115,0  |
| ingénieur-e en procédés                      | 70,1 - 93,6  | 80,7 - 109,5  | 93,3 - 124,6  |
| ingénieur-e en structure                     | 79,0 - 104,9 | 90,3 - 122,0  | 104,0 - 139,1 |
| ingénieur-e en tuyauterie                    | 69,2 - 91,1  | 78,0 - 104,4  | 88,8 - 118,6  |
| ingénieur-e hydraulique                      | 74,3 - 99,2  | 85,5 - 116,0  | 99,0 - 132,3  |
| ingénieur-e industriel                       | 77,5 - 102,6 | 88,1 - 118,4  | 100,8 - 133,7 |
| ingénieur-e mécanique                        | 70,2 - 99,2  | 87,4 - 124,2  | 106,9 - 145,1 |

|   |              |               |               |
|---|--------------|---------------|---------------|
| inspecteur/inspectrice de sante et securite | 68,1 - 88,9  | 77,1 - 102,0  | 87,5 - 114,8  |
| inspecteur/inspectrice en chef              | 60,0 - 79,0  | 67,5 - 90,0   | 76,2 - 101,0  |
| inspecteur/inspectrice en environnement     | 58,4 - 74,7  | 64,2 - 83,7   | 71,6 - 93,7   |
| planificateur/planificatrice de la demande  | 57,5 - 79,4  | 69,1 - 95,7   | 81,6 - 109,4  |
| planificateur/planificatrice/scheduler      | 44,6 - 57,2  | 50,8 - 65,7   | 57,7 - 74,2   |
| rédacteur/rédactrice de spécifications      | 59,5 - 76,8  | 67,4 - 88,2   | 76,6 - 99,6   |
| responsable de catégorie                    | 72,1 - 94,5  | 80,7 - 107,8  | 91,5 - 122,5  |
| responsable du transport                    | 94,1 - 123,8 | 106,3 - 141,8 | 120,8 - 160,7 |
| responsable en contrôles de projets         | 96,4 - 131,7 | 111,1 - 153,7 | 128,2 - 174,7 |
| spécialiste de catégorie                    | 59,5 - 77,5  | 66,0 - 87,8   | 74,4 - 99,7   |
| spécialiste de l'approvisionnement          | 66,3 - 86,4  | 73,6 - 97,8   | 82,9 - 111,0  |
| spécialiste des achats                      | 60,1 - 78,3  | 66,7 - 88,7   | 75,2 - 100,6  |
| spécialiste des contrôles de projets        | 68,8 - 90,0  | 78,1 - 103,5  | 88,9 - 117,1  |
| spécialiste du contrôle des coûts           | 56,2 - 72,7  | 62,9 - 83,0   | 71,2 - 94,0   |
| spécialiste en contrats                     | 66,3 - 86,8  | 75,4 - 100,3  | 86,2 - 113,5  |
| surintendant-e                              | 45,3 - 58,0  | 50,8 - 66,3   | 57,5 - 75,3   |
| technicien-ne en génie électrique           | 64,3 - 82,4  | 73,3 - 95,3   | 83,9 - 108,5  |
| technicien-ne en génie mécanique            | 59,0 - 77,3  | 67,1 - 89,3   | 76,7 - 100,7  |
| technologue en génie civil                  | 50,8 - 69,1  | 60,8 - 83,0   | 71,5 - 94,6   |
| <b>fabrication</b>                          |              |               |               |
| acheteur maintenance                        | 47,0 - 60,3  | 54,5 - 70,2   | 62,4 - 79,3   |
| acheteur/acheteuse                          | 64,3 - 84,4  | 73,3 - 97,7   | 84,0 - 111,6  |
| analyste aux inventaires                    | 59,0 - 76,6  | 66,3 - 87,8   | 75,4 - 100,0  |
| analyste chaîne d'approvisionnement         | 60,5 - 80,3  | 68,9 - 92,9   | 78,9 - 105,2  |
| approvisionneur                             | 64,3 - 84,4  | 73,3 - 97,7   | 84,0 - 111,6  |
| concepteur électronique                     | 63,9 - 80,9  | 72,9 - 93,6   | 83,4 - 106,3  |
| concepteur/conceptrice électrique           | 81,7 - 108,3 | 93,2 - 125,8  | 107,3 - 143,9 |

|   |              |               |               |
|---|--------------|---------------|---------------|
| concepteur/conceptrice mécanique                  | 58,6 - 77,4  | 67,4 - 90,1   | 77,4 - 101,9  |
| concepteur/ingénieur en automatisation            | 63,4 - 84,8  | 72,9 - 98,7   | 83,9 - 112,4  |
| dessinateur/dessinatrice en mécanique du bâtiment | 55,9 - 71,9  | 62,9 - 81,9   | 71,0 - 91,6   |
| dessinateur/dessinatrice mécanique                | 59,9 - 77,8  | 67,4 - 89,8   | 77,5 - 104,9  |
| estimateur/estimatrice                            | 68,5 - 89,3  | 76,1 - 101,1  | 85,7 - 114,4  |
| gestionnaire de projets                           | 85,5 - 117,6 | 99,3 - 138,3  | 115,3 - 157,6 |
| Ingénieur,e robotique                             | 82,1 - 107,9 | 92,4 - 123,4  | 104,9 - 138,9 |
| ingénieur-e assurance qualité                     | 69,7 - 91,8  | 78,6 - 105,2  | 89,3 - 118,3  |
| ingénieur-e automatisation                        | 63,4 - 84,8  | 72,9 - 98,7   | 83,9 - 112,4  |
| ingénieur-e chimiste                              | 79,0 - 114,6 | 100,5 - 144,6 | 123,0 - 166,2 |
| ingénieur-e d'applications                        | 84,2 - 111,1 | 97,0 - 129,8  | 112,0 - 146,9 |
| ingénieur-e de machines fixes                     | 62,5 - 79,9  | 68,6 - 89,2   | 76,3 - 99,3   |
| ingénieur-e de mise en service et de démarrage    | 67,1 - 89,6  | 77,2 - 104,9  | 89,4 - 119,6  |
| ingénieur-e de projets                            | 97,3 - 124,3 | 105,5 - 137,2 | 116,1 - 152,6 |
| ingénieur-e de service                            | 61,9 - 81,2  | 69,4 - 93,0   | 79,1 - 107,0  |
| ingénieur-e d'essai en génie électrique           | 79,1 - 106,2 | 91,9 - 125,5  | 107,3 - 144,5 |
| ingénieur-e d'usine                               | 71,7 - 95,8  | 82,5 - 111,9  | 95,4 - 127,4  |
| ingénieur-e électrique                            | 73,2 - 102,2 | 89,7 - 126,2  | 108,5 - 147,2 |
| ingénieur-e électronique                          | 89,1 - 116,2 | 99,3 - 131,5  | 111,6 - 147,1 |
| ingénieur-e en amélioration continue              | 89,1 - 116,0 | 99,1 - 131,1  | 111,3 - 146,6 |
| ingénieur-e en approvisionnement stratégique      | 64,1 - 85,2  | 73,2 - 99,1   | 84,4 - 113,0  |
| ingénieur-e en automatisation                     | 71,8 - 96,0  | 82,8 - 112,4  | 95,9 - 128,7  |
| ingénieur-e en contrôle de la qualité             | 77,7 - 103,4 | 89,0 - 120,1  | 102,3 - 135,9 |
| ingénieur-e en estimation                         | 81,8 - 108,9 | 93,9 - 127,2  | 108,5 - 145,6 |
| ingénieur-e en mécanique du bâtiment              | 65,6 - 87,3  | 75,0 - 101,4  | 86,3 - 115,0  |
| ingénieur-e en procédés                           | 70,1 - 93,6  | 80,7 - 109,5  | 93,3 - 124,6  |
| ingénieur-e fiabilité/maintenance                 | 78,0 - 101,7 | 89,9 - 119,1  | 104,0 - 135,9 |

|  |              |              |               |
|--|--------------|--------------|---------------|
| ingénieur-e industriel                         | 77,5 - 102,6 | 88,1 - 118,4 | 100,8 - 133,7 |
| ingénieur-e mécanique                          | 70,2 - 99,2  | 87,4 - 124,2 | 106,9 - 145,1 |
| ingénieur-e qualité                            | 62,0 - 82,8  | 72,5 - 98,0  | 84,5 - 111,5  |
| ingénieur-e SCADA                              | 74,9 - 99,7  | 85,9 - 116,3 | 99,1 - 132,6  |
| ingénieur-e système                            | 80,5 - 106,5 | 91,5 - 123,1 | 104,9 - 139,6 |
| inspecteur/inspectrice de sante et securite    | 68,1 - 88,9  | 77,1 - 102,0 | 87,5 - 114,8  |
| inspecteur/inspectrice en revêtements          | 42,4 - 55,9  | 48,6 - 64,7  | 55,5 - 73,8   |
| inspecteur/inspectrice général                 | 56,6 - 74,4  | 63,6 - 84,8  | 71,8 - 95,2   |
| inspecteur/inspectrice qualité                 | 45,0 - 57,0  | 49,7 - 64,3  | 55,7 - 72,7   |
| planificateur maintenance                      | 60,1 - 75,8  | 68,1 - 87,0  | 77,4 - 98,2   |
| planificateur/planificatrice de la demande     | 57,5 - 79,4  | 69,1 - 95,7  | 81,6 - 109,4  |
| planificateur/planificatrice de production     | 54,2 - 71,8  | 62,6 - 83,5  | 71,5 - 93,4   |
| spécialiste en logistique                      | 52,6 - 68,0  | 59,8 - 78,4  | 68,1 - 89,3   |
| spécialiste en santé et sécurité               | 78,8 - 103,6 | 90,3 - 120,7 | 104,1 - 137,3 |
| spécialiste excellence opérationnelle          | 83,7 - 109,2 | 93,2 - 123,5 | 104,7 - 138,0 |
| technicien-ne assurance/contrôle de la qualité | 62,0 - 82,2  | 71,7 - 96,1  | 82,8 - 110,2  |
| technicien-ne assurance/qualité                | 71,6 - 93,6  | 81,3 - 107,8 | 92,7 - 121,7  |
| technicien-ne contrôle de la qualité           | 44,2 - 57,0  | 49,2 - 64,6  | 55,3 - 72,4   |
| technicien-ne électronique                     | 62,8 - 81,4  | 70,3 - 92,7  | 79,5 - 104,7  |
| technicien-ne en génie électrique              | 64,3 - 82,4  | 73,3 - 95,3  | 83,9 - 108,5  |
| technicien-ne en génie mécanique               | 59,0 - 77,3  | 67,1 - 89,3  | 76,7 - 100,7  |

## métiers spécialisés

|                               | junior      | interm.     | sénior      |
|-------------------------------|-------------|-------------|-------------|
| électricien de chantier       | 57,6 - 75,7 | 64,7 - 86,4 | 79,0 - 97,4 |
| électricien-ne d'entretien    | 66,5 - 75,7 | 72,8 - 86,4 | 79,0 - 97,4 |
| machiniste contrôle numérique | 46,2 - 62,4 | 58,2 - 72,8 | 66,5 - 83,2 |

|                                       |             |             |              |
|---------------------------------------|-------------|-------------|--------------|
| machiniste conventionnel              | 58,2 - 72,8 | 66,5 - 83,2 | 79,0 - 93,6  |
| machiniste de chantier                | 48,6 - 62,6 | 54,0 - 71,0 | 60,8 - 79,8  |
| mécanicien de chantier                | 57,6 - 75,7 | 64,7 - 86,4 | 79,0 - 97,4  |
| mécanicien de poids lourd             | 72,8 - 83,2 | 79,0 - 95,6 | 93,6 - 108,1 |
| mécanicien de poids lourd de chantier | 72,8 - 83,2 | 79,0 - 95,6 | 91,5 - 108,1 |
| mécanicien-ne d'entretien             | 54,3 - 73,2 | 63,6 - 84,1 | 74,5 - 100,5 |
| mécanicien-ne d'équipement lourd      | 72,8 - 83,2 | 80,0 - 95,6 | 87,3 - 104,0 |
| mécanicien-ne industriel              | 66,5 - 81,1 | 74,8 - 87,2 | 83,2 - 108,1 |
| programmeur/programmeuse CNC          | 66,5 - 81,6 | 72,8 - 94,4 | 80,3 - 108,0 |
| soudeur de chantier                   | 57,6 - 75,7 | 64,7 - 86,4 | 79,0 - 97,4  |
| soudeur/soudeuse                      | 52,8 - 64,8 | 56,1 - 74,2 | 63,6 - 84,3  |
| technicien-ne de service              | 56,5 - 74,1 | 65,4 - 86,5 | 83,2 - 98,4  |
| tuyauteur de chantier                 | 57,2 - 76,8 | 66,2 - 89,8 | 76,4 - 103,0 |

## santé

|   | junior        | interm.       | sénior        |
|---|---------------|---------------|---------------|
| agent à la prise de rendez-vous                     | 37,6 - 46,8   | 43,1 - 53,9   | 49,2 - 61,3   |
| analyste aux dossiers médicaux                      | 52,0 - 68,6   | 57,7 - 77,7   | 65,0 - 87,8   |
| assistant administratif médicale                    | 37,8 - 48,0   | 42,2 - 53,8   | 47,0 - 59,2   |
| assistant technique en pharmacie                    | 38,3 - 49,5   | 43,9 - 56,4   | 49,4 - 60,6   |
| chef d'équipe / superviseur infirmière              | 86,5 - 110,7  | 98,6 - 126,7  | 111,3 - 141,5 |
| commis à la facturation médicale                    | 41,8 - 54,2   | 48,4 - 62,9   | 55,2 - 70,7   |
| commis aux dossiers médicaux                        | 40,7 - 51,6   | 46,4 - 59,1   | 52,5 - 63,9   |
| conseiller en invalidité                            | 44,1 - 58,7   | 52,1 - 69,4   | 60,3 - 78,7   |
| conseiller gestion lésion professionnelle           | 48,0 - 55,0   | 55,0 - 65,0   | 65,0 - 85,0   |
| coordonnateur/coordonnatrice médical / de cliniques | 53,4 - 68,1   | 59,5 - 77,4   | 67,2 - 88,3   |
| gérant de la pharmacie                              | 115,4 - 153,3 | 130,4 - 175,3 | 147,5 - 196,8 |



|   |               |               |               |
|---|---------------|---------------|---------------|
| gestionnaire clinique santé                                       | 82,1 - 105,4  | 89,4 - 116,8  | 98,8 - 130,1  |
| gestionnaire de clinique dentaire                                 | 59,1 - 76,5   | 64,9 - 85,4   | 72,2 - 95,5   |
| gestionnaire de dossiers d'invalidité                             | 56,4 - 72,1   | 61,0 - 79,7   | 67,2 - 89,6   |
| gestionnaire en soins infirmiers                                  | 100,1 - 129,3 | 108,4 - 143,2 | 120,1 - 162,4 |
| pharmacien(ne)  | 111,1 - 139,2 | 123,2 - 155,6 | 136,3 - 170,0 |
| réceptionniste médicale   | 37,3 - 49,2   | 44,7 - 57,1   | 50,5 - 60,9   |
| représentants des services aux patients (unilingues ou bilingues) | 37,6 - 46,8   | 43,1 - 53,9   | 49,2 - 61,3   |
| secrétaire dentaire   | 44,0 - 54,0   | 52,0 - 65,0   | 55,0 - 72,8   |
| secrétaire médical(e)   | 40,8 - 52,4   | 45,8 - 59,2   | 51,2 - 65,3   |
| spécialiste du remboursement des frais médicaux                   | 43,4 - 58,0   | 50,8 - 68,3   | 58,6 - 76,9   |

## soutien d'affaires et opérations

| professionnels des services administratifs  | junior      | interm.      | sénior       |
|---|-------------|--------------|--------------|
| adjoint chargé de projets                   | 52,2 - 69,3 | 57,5 - 78,0  | 64,4 - 88,6  |
| adjoint-e à la direction                    | 62,5 - 85,5 | 73,1 - 100,9 | 84,9 - 114,8 |
| adjoint-e à la répartition                  | 55,5 - 70,6 | 62,7 - 80,6  | 70,7 - 90,6  |
| adjoint-e administratif                     | 44,3 - 56,4 | 48,5 - 62,9  | 53,8 - 70,9  |
| adjoint-e aux achats                        | 44,0 - 57,3 | 51,2 - 66,3  | 58,1 - 73,4  |
| adjoint-e aux ventes                        | 47,3 - 59,2 | 52,3 - 67,3  | 59,3 - 78,2  |
| adjoint-e juridique                         | 53,5 - 73,5 | 63,9 - 87,9  | 74,8 - 99,5  |
| adjoint-e marketing                         | 47,5 - 59,4 | 52,4 - 67,4  | 59,4 - 78,2  |
| administrateur/administratrice de bail      | 54,5 - 71,5 | 63,1 - 83,5  | 72,7 - 95,4  |
| administrateur/administratrice de propriété | 42,7 - 56,2 | 48,1 - 64,7  | 55,0 - 75,2  |
| administrateur/administratrice des ventes   | 49,3 - 65,9 | 56,8 - 77,3  | 65,7 - 88,3  |
| assistant-e virtuelle                       | 38,9 - 48,9 | 43,7 - 54,5  | 48,1 - 59,0  |
| commis à la facturation                     | 42,7 - 55,0 | 49,0 - 62,7  | 54,7 - 68,3  |

|   |               |               |               |
|---|---------------|---------------|---------------|
| commis à la saisie de données                                 | 39,6 - 50,4   | 45,3 - 57,3   | 50,8 - 61,4   |
| commis à la saisie des commandes                              | 39,0 - 44,8   | 40,6 - 52,3   | 46,3 - 55,9   |
| commis à l'approvisionnement                                  | 41,0 - 52,6   | 46,7 - 59,6   | 52,1 - 65,5   |
| commis à l'inventaire   | 42,7 - 54,2   | 48,9 - 62,2   | 55,3 - 69,9   |
| commis administratif  | 42,5 - 53,1   | 47,5 - 59,3   | 52,3 - 64,4   |
| commis au classement  | 39,3 - 51,8   | 47,1 - 59,8   | 52,8 - 63,3   |
| commis au courrier  | 41,5 - 51,8   | 47,0 - 57,8   | 51,5 - 60,8   |
| commis aux avantages sociaux                                  | 43,9 - 56,5   | 50,4 - 65,6   | 57,7 - 74,8   |
| commis aux commandes  | 39,2 - 50,0   | 45,0 - 57,1   | 50,6 - 63,2   |
| commis aux réclamations                                       | 43,3 - 54,9   | 49,4 - 63,0   | 56,0 - 71,1   |
| commis de bureau  | 43,7 - 53,7   | 47,8 - 59,6   | 52,8 - 66,3   |
| coordinateur de projet  | 42,0 - 57,7   | 48,6 - 67,6   | 56,2 - 77,7   |
| coordonnateur/coordonnatrice à l'inventaire                   | 51,7 - 65,9   | 57,6 - 74,8   | 64,9 - 84,7   |
| coordonnateur/coordonnatrice administratif                    | 49,5 - 61,4   | 55,8 - 69,7   | 62,5 - 74,9   |
| coordonnateur/coordonnatrice aux achats                       | 60,5 - 78,9   | 68,4 - 90,8   | 78,0 - 103,9  |
| coordonnateur/coordonnatrice de la logistique                 | 53,1 - 70,1   | 62,0 - 82,2   | 71,5 - 93,5   |
| coordonnateur/coordonnatrice de services                      | 42,1 - 54,7   | 47,4 - 62,6   | 53,7 - 71,5   |
| coordonnateur/coordonnatrice des pièces                       | 37,0 - 51,0   | 42,6 - 58,4   | 48,3 - 65,5   |
| coordonnateur/coordonnatrice des relations avec les donateurs | 58,2 - 76,3   | 67,4 - 90,1   | 78,7 - 104,3  |
| coordonnateur/coordonnatrice des ventes                       | 56,6 - 69,7   | 61,1 - 77,1   | 67,6 - 87,7   |
| coordonnateur/coordonnatrice du crédit-bail                   | 50,3 - 66,0   | 58,3 - 77,1   | 67,0 - 87,8   |
| coordonnateur/coordonnatrice RH                               | 43,7 - 55,9   | 49,6 - 63,1   | 55,0 - 68,2   |
| directeur/directrice administratif                            | 68,6 - 88,2   | 74,7 - 97,8   | 82,6 - 109,1  |
| gestionnaire de bureau  | 60,8 - 78,9   | 67,0 - 88,3   | 74,6 - 98,6   |
| gestionnaire de la paie                                       | 51,6 - 67,6   | 58,7 - 78,3   | 67,3 - 89,7   |
| gestionnaire de propriété                                     | 68,4 - 90,4   | 77,5 - 104,3  | 88,7 - 119,5  |
| gestionnaire des contrats                                     | 108,6 - 136,5 | 121,1 - 155,1 | 136,8 - 175,9 |

|  |             |             |             |
|--|-------------|-------------|-------------|
| réceptionniste                         | 39,0 - 48,1 | 42,4 - 54,4 | 47,9 - 62,4 |
| spécialiste des services documentaires | 36,3 - 47,3 | 42,7 - 54,3 | 48,1 - 56,8 |
| spécialiste en documentation           | 44,7 - 59,0 | 53,7 - 68,6 | 60,6 - 72,8 |

## soutien industriel

|   | junior      | interm.     | sénior      |
|---|-------------|-------------|-------------|
| aide-opérateur/opératrice de machine  | 18,4 - 23,1 | 20,9 - 27,4 | 24,2 - 29,7 |
| assembleur/assembleuse  | 18,1 - 22,9 | 19,8 - 25,0 | 23,7 - 30,6 |
| assembleur/assembleuse de composants électroniques                                    | 18,8 - 23,2 | 22,3 - 26,6 | 24,5 - 28,4 |
| cariste/conducteur de chariot élévateur   | 19,5 - 24,1 | 21,9 - 27,9 | 24,6 - 29,5 |
| chauffeur/chauffeuse de livraison/transport   | 19,5 - 24,7 | 22,1 - 28,6 | 23,9 - 31,8 |
| commis à l'emballage  | 18,1 - 22,8 | 19,7 - 24,6 | 22,6 - 26,9 |
| commis à l'expédition et à la réception   | 19,2 - 24,1 | 22,4 - 28,3 | 25,5 - 29,8 |
| commis à l'inventaire   | 19,4 - 23,9 | 22,8 - 28,5 | 25,3 - 30,8 |
| commis aux pièces   | 17,1 - 22,1 | 19,2 - 24,6 | 23,2 - 27,7 |
| commis d'entrepôt   | 18,1 - 22,6 | 20,3 - 25,9 | 24,2 - 27,7 |
| concierge/gardien   | 17,1 - 20,4 | 18,9 - 23,3 | 20,8 - 24,6 |
| conducteur/conductrice de camion à mât rétractable                                    | 20,7 - 24,5 | 21,7 - 27,4 | 25,4 - 30,2 |
| conducteur/conductrice de chariot élévateur à fourche pour le ramassage des commandes | 19,3 - 22,7 | 21,4 - 27,2 | 23,9 - 28,6 |
| expéditeur/réceptionnaire   | 19,9 - 25,0 | 23,2 - 27,8 | 25,8 - 30,6 |
| journalier/journalière de production  | 18,3 - 23,0 | 20,9 - 26,2 | 24,4 - 27,9 |
| manutentionnaire de matériaux   | 18,3 - 22,7 | 20,1 - 25,6 | 23,5 - 28,1 |
| opérateur/opératrice de machine   | 19,8 - 25,7 | 22,5 - 29,7 | 26,6 - 33,8 |
| opérateur/opératrice de presse  | 20,4 - 26,1 | 22,7 - 29,9 | 26,8 - 35,4 |
| peintre industriel  | 20,2 - 25,7 | 22,1 - 28,9 | 26,2 - 31,9 |
| préparateur/préparatrice de commandes   | 17,7 - 22,8 | 19,5 - 25,9 | 23,4 - 28,3 |
| préposé à la fabrication  | 18,4 - 22,3 | 21,2 - 25,6 | 22,8 - 28,1 |

|                         |             |             |             |
|-------------------------|-------------|-------------|-------------|
| travaux généraux légers | 17,3 - 22,9 | 20,3 - 25,7 | 23,9 - 27,6 |
| travaux généraux lourds | 19,2 - 24,1 | 22,6 - 27,7 | 25,5 - 29,8 |

## technologies

| architecture   | junior        | interm.       | sénior        |
|--|---------------|---------------|---------------|
| architecte (solutions/technique)                       | 94,5 - 117,5  | 105,3 - 133,0 | 118,4 - 148,9 |
| architecte d'application                               | 106,8 - 141,6 | 120,5 - 162,7 | 137,5 - 186,1 |
| architecte d'entreprise                                | 101,1 - 135,2 | 115,1 - 156,4 | 131,9 - 178,8 |
| architecte infonuagique                                | 100,3 - 125,7 | 113,1 - 143,9 | 128,2 - 161,2 |
| direction/leadership                                   |               |               |               |
| analyste d'affaire                                     | 73,8 - 95,7   | 82,9 - 109,2  | 93,9 - 123,3  |
| coordonnateur centre de service informatique           | 75,0 - 85,0   | 86,6 - 95,0   | 96,0 - 105,0  |
| directeur/directrice des technologies de l'information | 111,3 - 147,7 | 140,3 - 185,7 | 174,5 - 230,9 |
| gestionnaire des technologies de l'information         | 102,8 - 136,2 | 117,5 - 158,2 | 135,2 - 180,9 |
| données et analyse de données                          |               |               |               |
| administrateur/administratrice de bases de données     | 80,1 - 108,4  | 94,0 - 128,6  | 109,9 - 147,0 |
| analyste de données                                    | 75,2 - 100,5  | 86,7 - 117,4  | 100,1 - 133,3 |
| architecte de données                                  | 79,7 - 105,0  | 91,7 - 122,7  | 105,9 - 139,8 |
| architecte de données BI                               | 103,1 - 137,6 | 115,1 - 156,3 | 129,9 - 176,1 |
| développeur/développeuse en intelligence d'affaires    | 77,8 - 100,8  | 87,3 - 114,7  | 98,5 - 128,3  |
| ingénieur-e de données massives                        | 91,6 - 119,5  | 102,3 - 135,9 | 115,6 - 153,6 |
| ingénieur-e des données                                | 76,1 - 101,6  | 87,6 - 118,7  | 101,2 - 134,8 |
| scientifique des données                               | 87,1 - 116,8  | 101,0 - 137,2 | 117,1 - 155,7 |
| gestion de projets                                     |               |               |               |
| analyste des systèmes de gestion                       | 78,3 - 102,8  | 89,5 - 119,5  | 103,0 - 136,4 |
| chef du bureau de projet                               | 120,0 - 135,0 | 140,0 - 170,0 | 175,0 - 205,0 |

|   |               |               |               |
|---|---------------|---------------|---------------|
| coach agile   | 81,7 - 105,7  | 93,1 - 122,1  | 106,4 - 138,8 |
| coordinateur de projet  | 71,6 - 89,5   | 80,3 - 102,0  | 90,9 - 115,2  |
| gestionnaire de programme   | 120,0 - 135,0 | 140,0 - 170,0 | 175,0 - 205,0 |
| gestionnaire de projets (infrastructure)                                | 109,7 - 147,6 | 124,0 - 169,9 | 141,8 - 194,3 |
| gestionnaire de projets (logiciel)                                      | 103,8 - 137,0 | 116,0 - 155,6 | 130,9 - 175,8 |
| gestionnaire de projets ERP   | 103,3 - 137,1 | 112,5 - 152,1 | 124,5 - 169,9 |
| gestionnaire du produit   | 91,5 - 125,6  | 106,1 - 147,6 | 123,3 - 169,0 |
| gestionnaire, développement organisationnel                             | 78,0 - 104,9  | 90,8 - 124,6  | 106,8 - 145,5 |
| propriétaire de produit   | 85,4 - 112,2  | 97,8 - 130,1  | 112,1 - 146,6 |
| rédacteur/rédactrice technique  | 65,7 - 85,5   | 76,5 - 100,7  | 88,9 - 114,5  |
| scrum master  | 83,1 - 108,0  | 93,8 - 124,0  | 106,9 - 141,7 |
| <b>informatique de réseau/infrastructure</b>                            |               |               |               |
| administrateur/administratrice linux/unix                               | 89,4 - 115,8  | 100,5 - 132,6 | 114,2 - 150,2 |
| administrateur/administratrice réseau                                   | 70,6 - 94,5   | 81,5 - 110,5  | 94,2 - 126,1  |
| analyste en soutien technique   | 55,1 - 72,3   | 62,8 - 83,6   | 71,8 - 95,1   |
| devops côté système   | 88,5 - 122,7  | 104,0 - 145,3 | 121,2 - 164,4 |
| gestionnaire des systèmes   | 80,2 - 105,3  | 91,7 - 122,2  | 105,3 - 139,0 |
| gestionnaire en sécurité de l'information                               | 103,7 - 136,8 | 117,8 - 157,9 | 134,7 - 179,7 |
| ingénieur-e de réseau   | 78,6 - 104,5  | 90,0 - 121,8  | 103,9 - 139,3 |
| ingénieur-e en sécurité de l'information                                | 83,5 - 111,4  | 96,1 - 130,1  | 111,0 - 147,7 |
| ingénieur-e infonuagique  | 85,1 - 113,7  | 99,8 - 134,5  | 116,2 - 152,4 |
| soutien technique   | 55,1 - 72,3   | 62,8 - 83,6   | 71,8 - 95,1   |
| spécialiste en sécurité de l'information                                | 63,3 - 83,3   | 72,4 - 96,8   | 83,3 - 109,5  |
| <b>logiciels d'application</b>  |               |               |               |
| analyste du soutien aux applications                                    | 65,2 - 86,5   | 75,4 - 100,4  | 86,2 - 113,0  |
| C++ / ingénieur-e systèmes embarqués                                    | 80,3 - 103,8  | 89,9 - 118,1  | 101,5 - 132,9 |
| concepteur/conceptrice d'interface-utilisateur/d'expérience-utilisateur | 75,8 - 97,7   | 84,4 - 110,5  | 94,8 - 123,3  |



|   |               |               |               |
|---|---------------|---------------|---------------|
| consultant en intelligence artificielle                       | 86,4 - 115,9  | 101,8 - 137,5 | 118,8 - 156,9 |
| développeur/développeuse ,net/C#                              | 80,3 - 103,8  | 89,9 - 118,1  | 101,5 - 132,9 |
| développeur/développeuse d'applications mobiles (iOS/android) | 73,1 - 111,7  | 101,9 - 142,0 | 122,6 - 154,1 |
| développeur/développeuse de logiciel frontal                  | 75,4 - 99,1   | 86,3 - 115,1  | 99,2 - 130,9  |
| développeur/développeuse en apprentissage machine             | 85,6 - 126,7  | 114,6 - 158,3 | 136,9 - 172,3 |
| développeur/développeuse full stack                           | 86,7 - 113,8  | 99,2 - 132,0  | 113,8 - 149,4 |
| développeur/développeuse java                                 | 78,6 - 101,7  | 88,0 - 115,7  | 99,4 - 130,1  |
| développeur/développeuse RPA                                  | 59,9 - 79,0   | 68,8 - 91,8   | 78,9 - 103,2  |
| développeur/développeuse SQL / bases de données               | 69,1 - 92,2   | 79,5 - 107,8  | 91,9 - 122,9  |
| devops côté développement                                     | 73,3 - 98,3   | 85,0 - 115,8  | 98,8 - 132,2  |
| directeur du développement et de l'ingénierie                 | 122,0 - 171,4 | 161,5 - 226,4 | 209,6 - 293,9 |
| gestionnaire du contrôle/assurance de la qualité              | 93,1 - 122,8  | 105,6 - 141,5 | 120,5 - 159,6 |
| programmeur/programmeuse ERP                                  | 80,2 - 103,6  | 89,7 - 117,9  | 101,4 - 133,4 |
| quality assurance analyst - manual                            | 70,0 - 92,4   | 80,6 - 107,8  | 92,9 - 122,3  |
| testeur/testeuse manuel                                       | 54,7 - 73,0   | 63,8 - 86,2   | 85,0 - 115,0  |

# région métropolitaine d'edmonton

## expérience client

|   | junior       | interm.      | sénior        |
|---|--------------|--------------|---------------|
| agent-e d'assistance voyage bilingue                    | 44,8 - 56,4  | 50,0 - 63,5  | 55,7 - 70,4   |
| agent-e de clavardage bilingue                          | 43,2 - 57,4  | 54,6 - 70,5  | 61,3 - 79,1   |
| agent-e de prise de commande bilingue                   | 42,5 - 48,9  | 44,1 - 55,7  | 49,5 - 61,6   |
| agent-e de rétention de la clientèle bilingue           | 40,0 - 52,6  | 45,9 - 60,8  | 52,4 - 69,1   |
| agent-e de sondage bilingue                             | 36,5 - 48,0  | 43,8 - 56,1  | 49,8 - 61,4   |
| agent-e de télémarketing bilingue                       | 37,4 - 47,2  | 41,8 - 53,8  | 47,6 - 62,2   |
| agent-e junior de collection bilingue                   | 39,2 - 50,6  | 44,5 - 57,9  | 50,4 - 64,9   |
| chef d'équipe service à la clientèle bilingue           | 51,2 - 73,0  | 66,0 - 83,3  | 73,8 - 90,6   |
| conseiller en assurances bilingue                       | 63,4 - 80,2  | 69,0 - 88,9  | 76,2 - 99,4   |
| directeur des opérations de centre d'appels bilingue    | 70,0 - 90,4  | 78,4 - 102,7 | 88,3 - 114,9  |
| formateur/formatrice du service à la clientèle bilingue | 48,9 - 63,8  | 55,7 - 74,1  | 64,0 - 84,3   |
| gestionnaire du service à la clientèle bilingue         | 83,0 - 108,4 | 93,1 - 124,1 | 105,8 - 141,7 |
| planificateur de personnel bilingue                     | 54,3 - 68,2  | 58,5 - 75,2  | 64,5 - 84,8   |
| répartiteur/répartitrice téléphonique bilingue          | 45,5 - 57,8  | 51,6 - 66,4  | 58,5 - 75,3   |
| représentant du service à la clientèle bilingue         | 42,3 - 53,6  | 46,9 - 60,4  | 52,5 - 67,9   |
| représentant(e) bilingue de la gestion des commandes    | 44,8 - 56,8  | 50,5 - 65,2  | 57,5 - 74,7   |
| représentant-e aux ventes internes bilingue             | 55,0 - 69,3  | 60,4 - 77,6  | 67,4 - 87,3   |
| représentant-e du soutien technique - niveau 1 bilingue | 50,2 - 66,7  | 57,5 - 76,9  | 65,3 - 86,4   |
| responsable de la collecte de fonds                     | 40,0 - 52,6  | 45,9 - 60,8  | 52,4 - 69,1   |
| superviseur-e du service à la clientèle bilingue        | 65,2 - 85,7  | 73,7 - 98,4  | 83,7 - 111,6  |
| superviseur-e ventes internes bilingue                  | 77,5 - 103,3 | 87,9 - 119,0 | 100,1 - 134,3 |

## finance et comptabilité

|  | 1 an          | 3 ans         | 5 ans         | 10 ans        |
|--|---------------|---------------|---------------|---------------|
| analyste - budget et performance financières                 | 114,4 - 138,4 | 123,4 - 149,2 | 132,1 - 159,7 | 151,7 - 183,1 |
| analyste d'affaire   | 85,8 - 102,8  | 92,7 - 110,8  | 99,3 - 118,7  | 114,0 - 136,3 |
| analyste de la trésorerie                                    | 80,5 - 96,3   | 86,2 - 103,1  | 91,7 - 109,7  | 104,2 - 124,6 |
| analyste financier   | 95,4 - 114,1  | 102,0 - 122,0 | 108,4 - 129,6 | 123,2 - 147,2 |
| auditeur/auditrice externe                                   | 78,7 - 94,1   | 85,4 - 102,1  | 91,8 - 109,9  | 105,9 - 126,7 |
| commis à la facturation                                      | 47,4 - 55,4   | 52,0 - 60,6   | 56,0 - 65,3   | 62,4 - 72,6   |
| commis à la paie   | 52,7 - 61,5   | 58,0 - 67,6   | 62,7 - 73,1   | 71,9 - 83,8   |
| commis aux comptes à payer                                   | 49,2 - 55,5   | 54,6 - 61,4   | 59,1 - 66,5   | 67,9 - 76,4   |
| commis aux comptes recevables                                | 52,0 - 58,4   | 57,4 - 64,6   | 62,4 - 70,1   | 72,3 - 81,5   |
| commis comptable   | 49,5 - 57,0   | 52,7 - 60,7   | 55,8 - 64,3   | 62,7 - 72,2   |
| commis en crédit et recouvrement                             | 45,2 - 53,5   | 49,4 - 58,2   | 53,1 - 62,6   | 60,6 - 71,4   |
| comptable  | 79,6 - 95,2   | 85,2 - 102,0  | 90,6 - 108,4  | 102,3 - 122,4 |
| comptable de coûts de revient                                | 75,9 - 90,9   | 81,9 - 98,1   | 87,8 - 105,1  | 101,0 - 120,8 |
| comptables de propriétés                                     | 70,5 - 84,4   | 74,0 - 88,7   | 77,5 - 92,8   | - - -         |
| contrôleur-e   | 112,6 - 197,2 | 157,8 - 276,9 | 204,0 - 359,8 | 224,4 - 413,8 |
| contrôleur-e adjoint   | 99,9 - 141,1  | 129,3 - 158,8 | 142,1 - 164,6 | 164,6 - 182,3 |
| directeur de la trésorerie                                   | 107,8 - 130,4 | 116,3 - 140,6 | 124,5 - 150,5 | - - -         |
| directeur/directrice - budget et performance financières     | 149,4 - 195,5 | 190,1 - 249,4 | 231,6 - 304,3 | - - -         |
| directeur/directrice aux comptes payables                    | 96,6 - 117,0  | 105,4 - 127,4 | 113,8 - 137,7 | 133,3 - 161,2 |
| directeur/directrice aux comptes recevables                  | 81,9 - 93,9   | 98,3 - 125,4  | 114,2 - 134,9 | 133,8 - 158,0 |
| directeur/directrice de la comptabilité                      | 108,1 - 130,8 | 116,2 - 140,4 | 123,9 - 149,8 | 141,2 - 170,6 |
| directeur/directrice de la fiscalité                         | 114,0 - 139,4 | 122,2 - 149,4 | 130,2 - 159,2 | 149,2 - 182,3 |
| directeur/directrice de la vérification interne              | 120,2 - 147,1 | 129,1 - 157,8 | 137,6 - 168,3 | 157,1 - 191,6 |
| directeur/directrice de l'information financière             | 128,4 - 155,3 | 137,7 - 166,4 | 146,8 - 177,3 | 168,1 - 202,7 |
| directeur/directrice des finances                            | 144,9 - 189,7 | 186,8 - 245,0 | 227,1 - 298,4 | - - -         |
| directeur/directrice du service de crédit et de recouvrement | 103,8 - 124,2 | 111,3 - 133,0 | 118,6 - 141,7 | 136,4 - 162,9 |

|   |              |               |               |               |
|---|--------------|---------------|---------------|---------------|
| directeur/directrice du service de la paie            | 98,6 - 119,4 | 106,6 - 128,9 | 114,1 - 138,0 | 130,6 - 157,8 |
| fiscaliste  | 60,8 - 72,8  | 67,2 - 80,4   | 73,1 - 87,5   | 85,4 - 102,2  |
| spécialiste comptable                                 | 57,8 - 66,5  | 63,0 - 72,6   | 67,9 - 78,2   | 77,6 - 89,5   |
| spécialiste de la facturation                         | 48,9 - 57,0  | 53,5 - 62,4   | 57,7 - 67,2   | 65,2 - 76,0   |
| spécialiste du crédit et du recouvrement              | 49,9 - 63,1  | 57,1 - 72,6   | 64,6 - 81,2   | 81,1 - 106,3  |
| superviseur-e de la comptabilité                      | 81,9 - 99,2  | 88,0 - 106,6  | 94,0 - 113,8  | 107,1 - 129,6 |
| superviseur-e du service de crédit et de recouvrement | 66,4 - 80,5  | 71,6 - 86,7   | 76,7 - 92,9   | 88,5 - 107,0  |
| superviseur-e du service de la paie                   | 67,8 - 81,1  | 73,7 - 88,2   | 79,4 - 95,0   | 91,7 - 109,6  |
| technicien-ne au service de la paie                   | 55,1 - 65,7  | 60,1 - 71,7   | 64,9 - 77,4   | 75,3 - 90,0   |
| technicien-ne comptable                               | 66,6 - 78,8  | 71,7 - 84,8   | 76,7 - 90,6   | 87,1 - 103,0  |
| teneur/teneuse de livres                              | 50,9 - 60,0  | 54,9 - 64,8   | 58,9 - 69,5   | 67,4 - 79,4   |
| vérificateur/vérificatrice interne                    | 76,5 - 91,6  | 84,5 - 101,1  | 91,9 - 110,0  | 107,5 - 128,4 |
| <b>haute direction</b> (revenue de l'entreprise)      |              | 10 M\$        | 100 M\$       | 1000 M\$      |
| chef/cheffe de la direction financière                |              | 167,5 - 294,3 | 246,5 - 435,1 | 346,2 - 611,8 |
| vice-président des finances                           |              | 117,2 - 205,5 | 168,2 - 295,6 | 234,6 - 414,3 |
| vice-président-e de l'audit interne                   |              | 145,7 - 193,1 | 183,0 - 242,8 | 222,1 - 295,3 |

## gestion industrielle

|   | junior        | interm.       | sénior        |
|---|---------------|---------------|---------------|
| chef d'équipe mécanicien                    | 91,5 - 116,4  | 99,8 - 124,8  | 120,6 - 135,2 |
| directeur de la chaîne d'approvisionnement  | 111,5 - 134,7 | 145,7 - 175,6 | 178,7 - 215,9 |
| Directeur de la Planification               | 118,2 - 152,9 | 146,8 - 189,9 | 180,9 - 234,5 |
| directeur/directrice d'entrepôt             | 75,5 - 85,2   | 83,2 - 95,6   | 93,6 - 126,8  |
| directeur/directrice d'usine                | 101,6 - 140,3 | 121,3 - 169,2 | 143,9 - 196,6 |
| directeur/directrice de fabrication         | 116,7 - 140,9 | 150,5 - 181,5 | 185,3 - 223,9 |
| directeur/directrice de l'ingénierie        | 93,5 - 124,9  | 106,4 - 144,6 | 122,1 - 164,5 |
| directeur/directrice de l'approvisionnement | 106,2 - 139,2 | 140,6 - 183,9 | 170,1 - 223,1 |

|  |               |               |               |
|--|---------------|---------------|---------------|
| directeur/directrice de projets                  | 113,9 - 137,6 | 142,7 - 172,1 | 174,1 - 210,4 |
| directeur/directrice des achats                  | 106,2 - 139,2 | 140,6 - 183,9 | 170,1 - 223,1 |
| directeur/directrice des opérations              | 129,1 - 170,7 | 168,2 - 223,0 | 211,7 - 281,0 |
| directeur-e qualité                              | 95,4 - 128,1  | 120,2 - 161,0 | 146,8 - 196,6 |
| gestionnaire d'atelier de soudure                | 99,8 - 114,4  | 108,1 - 131,0 | 124,8 - 141,4 |
| gestionnaire d'atelier d'usinage                 | 74,8 - 87,3   | 83,2 - 95,6   | 91,5 - 113,7  |
| gestionnaire de la chaîne d'approvisionnement    | 86,6 - 115,4  | 99,9 - 134,5  | 114,7 - 151,0 |
| gestionnaire de la logistique                    | 90,3 - 118,4  | 101,8 - 135,7 | 115,6 - 153,7 |
| gestionnaire de l'approvisionnement              | 86,7 - 113,2  | 95,5 - 127,2  | 106,8 - 142,8 |
| gestionnaire de maintenance/entretien            | 99,8 - 114,4  | 108,1 - 131,0 | 124,8 - 141,4 |
| gestionnaire de production                       | 95,6 - 125,8  | 108,0 - 144,5 | 123,2 - 164,1 |
| gestionnaire des achats                          | 103,3 - 135,3 | 116,4 - 154,6 | 131,7 - 173,4 |
| gestionnaire des opérations                      | 88,1 - 119,8  | 101,1 - 139,2 | 116,0 - 156,6 |
| gestionnaire du contrôle d'inventaire            | 68,3 - 89,0   | 76,3 - 101,2  | 86,1 - 114,4  |
| gestionnaire du contrôle/assurance de la qualité | 86,8 - 112,1  | 95,7 - 125,8  | 106,8 - 140,7 |
| superviseur d'atelier de soudure                 | 84,8 - 97,2   | 91,8 - 111,3  | 106,0 - 120,2 |
| superviseur de logistique                        | 55,2 - 70,4   | 61,8 - 80,1   | 69,7 - 90,2   |
| superviseur-e de l'entretien                     | 91,5 - 116,4  | 108,1 - 124,8 | 120,6 - 135,2 |
| superviseur-e de production                      | 64,3 - 82,8   | 71,4 - 93,8   | 80,4 - 106,0  |
| superviseur-e d'entrepôt                         | 62,4 - 67,6   | 65,0 - 72,8   | 68,0 - 85,0   |
| surveillant-e de chantier                        | 86,7 - 112,7  | 94,9 - 125,7  | 105,4 - 140,8 |

## ingénierie

| construction                      | junior       | interm.      | sénior       |
|-----------------------------------|--------------|--------------|--------------|
| architecte                        | 67,7 - 88,1  | 75,4 - 100,0 | 85,1 - 113,1 |
| chargé de projets de construction | 73,2 - 100,2 | 84,7 - 117,8 | 98,4 - 135,0 |



|   |               |               |               |
|---|---------------|---------------|---------------|
| chargé-e de projet civil                          | 88,2 - 116,8  | 99,2 - 133,6  | 112,4 - 150,4 |
| concepteur/conceptrice mécanique                  | 56,9 - 74,8   | 65,3 - 86,8   | 74,8 - 98,1   |
| concepteur/ingénieur en génie électrique          | 81,6 - 106,7  | 91,6 - 122,1  | 104,0 - 138,7 |
| contremaître                                      | 58,6 - 75,4   | 65,4 - 85,8   | 73,8 - 97,1   |
| coordinateur de projet                            | 40,9 - 55,7   | 47,1 - 65,2   | 54,3 - 74,7   |
| coordonnateur/coordonnatrice BIM/VDC              | 69,9 - 90,9   | 77,8 - 103,1  | 87,8 - 116,6  |
| coordonnateur/coordonnatrice de la construction   | 59,0 - 77,9   | 66,0 - 88,8   | 74,6 - 100,9  |
| dessinateur/dessinatrice                          | 60,1 - 75,1   | 67,6 - 85,8   | 76,5 - 97,1   |
| dessinateur/dessinatrice en architecture          | 59,1 - 76,4   | 68,6 - 90,4   | 80,2 - 106,3  |
| dessinateur/dessinatrice en génie civil           | 60,7 - 75,5   | 67,9 - 86,0   | 76,6 - 97,4   |
| dessinateur/dessinatrice en mécanique du bâtiment | 55,2 - 70,6   | 62,0 - 80,2   | 69,7 - 89,6   |
| dessinateur/dessinatrice mécanique                | 69,3 - 91,9   | 79,1 - 106,9  | 90,9 - 121,3  |
| directeur/directrice de l'ingénierie              | 93,5 - 124,9  | 106,4 - 144,6 | 122,1 - 164,5 |
| directeur/directrice de la construction           | 107,1 - 140,4 | 143,4 - 187,6 | 178,7 - 234,4 |
| directeur/directrice de la santé et sécurité      | 67,4 - 86,5   | 77,3 - 100,4  | 88,6 - 113,9  |
| directeur/directrice de projets                   | 113,9 - 137,6 | 142,7 - 172,1 | 174,1 - 210,4 |
| directeur/directrice des opérations               | 129,1 - 170,7 | 168,2 - 223,0 | 211,7 - 281,0 |
| directeur/directrice général                      | 102,5 - 110,4 | 108,6 - 123,8 | 115,2 - 148,2 |
| estimateur/estimatrice                            | 66,0 - 85,6   | 73,1 - 96,7   | 82,2 - 109,2  |
| gestionnaire de la construction                   | 83,8 - 108,9  | 91,7 - 121,4  | 101,9 - 136,4 |
| gestionnaire de projets                           | 82,0 - 112,3  | 95,0 - 131,9  | 110,1 - 150,3 |
| gestionnaire des achats                           | 103,3 - 135,3 | 116,4 - 154,6 | 131,7 - 173,4 |
| gestionnaire des contrats                         | 104,0 - 130,5 | 115,9 - 148,3 | 130,9 - 168,1 |
| gestionnaire des opérations                       | 88,1 - 119,8  | 101,1 - 139,2 | 116,0 - 156,6 |
| gestionnaire immobilier                           | 66,0 - 86,1   | 75,0 - 99,4   | 85,7 - 113,4  |
| ingénieur-e civil                                 | 70,2 - 94,7   | 82,2 - 112,1  | 95,8 - 127,5  |
| ingénieur-e de projet civil                       | 81,3 - 110,9  | 93,7 - 130,0  | 108,6 - 149,3 |

|  |              |               |               |
|--|--------------|---------------|---------------|
| ingénieur-e de projets   | 93,7 - 119,5 | 101,5 - 131,8 | 111,6 - 146,5 |
| ingénieur-e électrique   | 70,8 - 98,3  | 86,4 - 121,2  | 104,4 - 141,3 |
| ingénieur-e en contrôle de la qualité                          | 75,1 - 99,5  | 85,8 - 115,4  | 98,4 - 130,5  |
| ingénieur-e en environnement                                   | 68,6 - 91,3  | 78,9 - 106,9  | 91,4 - 122,6  |
| ingénieur-e en mécanique du bâtiment                           | 63,6 - 84,2  | 72,6 - 97,6   | 83,2 - 110,6  |
| ingénieur-e en structure                                       | 76,3 - 100,9 | 87,0 - 117,2  | 100,1 - 133,6 |
| ingénieur-e mécanique  | 67,9 - 95,5  | 84,3 - 119,3  | 102,9 - 139,3 |
| inspecteur/inspectrice d'assurance/contrôle de la qualité      | 60,2 - 79,4  | 69,4 - 92,6   | 79,9 - 106,0  |
| inspecteur/inspectrice de sante et securite                    | 65,9 - 85,7  | 74,5 - 98,1   | 84,3 - 110,3  |
| inspecteur/inspectrice en électricité                          | 52,5 - 70,1  | 60,6 - 81,8   | 69,7 - 93,7   |
| inspecteur/inspectrice en environnement                        | 56,6 - 72,0  | 62,1 - 80,5   | 69,0 - 90,0   |
| inspecteur/inspectrice qualité                                 | 44,2 - 55,7  | 48,7 - 62,6   | 54,4 - 70,7   |
| modélisateur/modélisatrice de bâtiment /concepteur de bâtiment | 65,5 - 85,2  | 72,9 - 96,9   | 82,2 - 109,9  |
| planificateur/planificatrice/scheduler                         | 43,8 - 55,8  | 49,7 - 63,9   | 56,2 - 72,0   |
| rédacteur/rédactrice de spécifications                         | 57,6 - 73,9  | 65,0 - 84,7   | 73,7 - 95,5   |
| responsable de terrain   | 73,3 - 96,6  | 83,1 - 111,7  | 95,4 - 128,8  |
| responsable des services techniques                            | 91,9 - 121,4 | 104,6 - 140,6 | 120,1 - 160,7 |
| spécialiste en santé et sécurité                               | 76,1 - 99,7  | 87,0 - 116,0  | 100,2 - 131,8 |
| superviseur-e de chantier mécanique                            | 57,1 - 73,2  | 64,4 - 84,0   | 73,3 - 95,9   |
| superviseur-e de terrain                                       | 72,7 - 95,0  | 81,5 - 108,1  | 91,8 - 121,5  |
| surintendant de chantier                                       | 86,7 - 112,7 | 94,9 - 125,7  | 105,4 - 140,8 |
| technicien en architecture                                     | 77,9 - 102,4 | 89,5 - 119,4  | 103,2 - 135,7 |
| technicien en structure de bâtiment                            | 69,3 - 91,9  | 79,1 - 106,9  | 90,9 - 121,3  |
| technicien-ne en génie électrique                              | 62,4 - 79,5  | 70,9 - 91,8   | 81,0 - 104,3  |
| technicien-ne en génie mécanique                               | 57,3 - 74,7  | 65,0 - 86,0   | 74,1 - 96,9   |
| technologue en génie civil                                     | 49,5 - 66,9  | 59,0 - 80,1   | 69,2 - 91,1   |

énergie et pétrole



|  |               |               |               |
|--|---------------|---------------|---------------|
| acheteur/acheteuse                               | 62,0 - 80,9   | 70,5 - 93,5   | 80,6 - 106,6  |
| analyste SIG                                     | 46,8 - 61,5   | 52,9 - 70,5   | 59,9 - 79,2   |
| chargé-e de projet civil                         | 88,2 - 116,8  | 99,2 - 133,6  | 112,4 - 150,4 |
| concepteur/conceptrice de pipelines              | 67,1 - 87,4   | 74,9 - 99,4   | 84,5 - 112,3  |
| concepteur/conceptrice de structures             | 59,1 - 76,7   | 66,7 - 87,9   | 75,6 - 99,3   |
| concepteur/conceptrice mécanique                 | 56,9 - 74,8   | 65,3 - 86,8   | 74,8 - 98,1   |
| concepteur/ingénieur en automatisation           | 61,6 - 81,8   | 70,6 - 95,0   | 81,0 - 108,1  |
| concepteur/ingénieur en génie électrique         | 81,6 - 106,7  | 91,6 - 122,1  | 104,0 - 138,7 |
| contrôleur-e de projet                           | 56,3 - 74,3   | 63,0 - 84,7   | 71,2 - 96,0   |
| coordinateur de projet                           | 90,0 - 114,9  | 97,6 - 126,9  | 107,5 - 141,0 |
| dessinateur/dessinatrice en génie civil          | 60,7 - 75,5   | 67,9 - 86,0   | 76,6 - 97,4   |
| dessinateur/dessinatrice mécanique               | 58,2 - 75,2   | 65,3 - 86,6   | 74,8 - 101,0  |
| directeur/directrice de l'ingénierie             | 110,4 - 149,0 | 127,6 - 174,6 | 147,8 - 198,9 |
| directeur/directrice de la santé et sécurité     | 69,5 - 90,1   | 77,1 - 101,8  | 86,5 - 114,5  |
| directeur/directrice de projets                  | 113,9 - 137,6 | 142,7 - 172,1 | 174,1 - 210,4 |
| directeur/directrice des opérations              | 129,1 - 170,7 | 168,2 - 223,0 | 211,7 - 281,0 |
| estimateur/estimatrice                           | 66,0 - 85,6   | 73,1 - 96,7   | 82,2 - 109,2  |
| géologue   | 70,8 - 91,6   | 79,6 - 105,0  | 90,6 - 119,3  |
| gestionnaire de contrats                         | 104,0 - 130,5 | 115,9 - 148,3 | 130,9 - 168,1 |
| gestionnaire de fiabilité                        | 77,0 - 100,4  | 89,0 - 118,0  | 103,3 - 135,0 |
| gestionnaire de programme                        | 79,0 - 101,9  | 89,8 - 117,6  | 102,6 - 133,5 |
| gestionnaire de projets                          | 82,0 - 112,3  | 95,0 - 131,9  | 110,1 - 150,3 |
| gestionnaire des achats                          | 103,3 - 135,3 | 116,4 - 154,6 | 131,7 - 173,4 |
| gestionnaire des contrats                        | 63,2 - 83,3   | 71,6 - 96,0   | 81,7 - 108,9  |
| gestionnaire des opérations                      | 88,1 - 119,8  | 101,1 - 139,2 | 116,0 - 156,6 |
| gestionnaire du contrôle d'inventaire            | 68,3 - 89,0   | 76,3 - 101,2  | 86,1 - 114,4  |
| gestionnaire du contrôle/assurance de la qualité | 86,8 - 112,1  | 95,7 - 125,8  | 106,8 - 140,7 |

|  |              |               |               |
|--|--------------|---------------|---------------|
| ingénieur-e chimiste                         | 76,3 - 110,2 | 96,7 - 138,8  | 118,1 - 159,4 |
| ingénieur-e civil                            | 70,2 - 94,7  | 82,2 - 112,1  | 95,8 - 127,5  |
| ingénieur-e d'applications                   | 81,1 - 106,6 | 93,3 - 124,4  | 107,5 - 140,8 |
| ingénieur-e de machines fixes                | 61,4 - 78,1  | 67,3 - 87,1   | 74,6 - 96,8   |
| ingénieur-e de production                    | 69,1 - 92,4  | 80,0 - 108,8  | 93,0 - 124,1  |
| ingénieur-e de projet civil                  | 81,3 - 110,9 | 93,7 - 130,0  | 108,6 - 149,3 |
| ingénieur-e de projets                       | 93,7 - 119,5 | 101,5 - 131,8 | 111,6 - 146,5 |
| ingénieur-e de service                       | 60,1 - 78,4  | 67,2 - 89,6   | 76,4 - 103,0  |
| ingénieur-e des installations                | 70,5 - 94,0  | 81,4 - 110,4  | 94,4 - 126,1  |
| ingénieur-e des mines                        | 76,0 - 101,0 | 85,7 - 116,0  | 97,7 - 131,2  |
| ingénieur-e d'essai en génie électrique      | 76,4 - 102,2 | 88,5 - 120,6  | 103,3 - 138,8 |
| ingénieur-e d'instrumentation et contrôle    | 73,2 - 96,7  | 83,3 - 112,1  | 95,6 - 127,3  |
| ingénieur-e d'usine                          | 76,2 - 101,5 | 89,3 - 120,8  | 104,7 - 138,8 |
| ingénieur-e électrique                       | 70,8 - 98,3  | 86,4 - 121,2  | 104,4 - 141,3 |
| ingénieur-e en amélioration continue         | 85,6 - 111,1 | 95,0 - 125,4  | 106,6 - 140,2 |
| ingénieur-e en approvisionnement stratégique | 62,0 - 81,9  | 70,6 - 95,0   | 81,1 - 108,2  |
| ingénieur-e en automatisation                | 69,5 - 92,4  | 79,9 - 108,1  | 92,3 - 123,6  |
| ingénieur-e en contrôle de la qualité        | 75,1 - 99,5  | 85,8 - 115,4  | 98,4 - 130,5  |
| ingénieur-e en contrôle des systèmes         | 70,9 - 94,8  | 82,1 - 111,5  | 95,3 - 127,3  |
| ingénieur-e en environnement                 | 68,6 - 91,3  | 78,9 - 106,9  | 91,4 - 122,6  |
| ingénieur-e en fiabilité                     | 75,4 - 97,9  | 86,6 - 114,4  | 100,1 - 130,5 |
| ingénieur-e en géotechnique                  | 69,9 - 91,5  | 79,8 - 106,4  | 91,9 - 121,6  |
| ingénieur-e en ligne de transmission         | 85,0 - 107,1 | 91,9 - 117,8  | 100,8 - 130,3 |
| ingénieur-e en mécanique du bâtiment         | 63,6 - 84,2  | 72,6 - 97,6   | 83,2 - 110,6  |
| ingénieur-e en procédés                      | 67,8 - 90,2  | 77,9 - 105,3  | 89,9 - 119,7  |
| ingénieur-e en structure                     | 76,3 - 100,9 | 87,0 - 117,2  | 100,1 - 133,6 |
| ingénieur-e en tuyauterie                    | 67,0 - 87,8  | 75,3 - 100,5  | 85,6 - 114,0  |

|   |              |               |               |
|---|--------------|---------------|---------------|
| ingénieur-e hydraulique                     | 71,9 - 95,5  | 82,5 - 111,5  | 95,3 - 127,0  |
| ingénieur-e industriel                      | 74,9 - 98,7  | 85,0 - 113,8  | 97,0 - 128,4  |
| ingénieur-e mécanique                       | 67,9 - 95,5  | 84,3 - 119,3  | 102,9 - 139,3 |
| inspecteur/inspectrice de sante et securite | 65,9 - 85,7  | 74,5 - 98,1   | 84,3 - 110,3  |
| inspecteur/inspectrice en chef              | 58,6 - 76,6  | 65,7 - 87,2   | 74,0 - 97,7   |
| inspecteur/inspectrice en environnement     | 56,6 - 72,0  | 62,1 - 80,5   | 69,0 - 90,0   |
| planificateur/planificatrice de la demande  | 55,6 - 76,2  | 66,6 - 91,6   | 78,3 - 104,6  |
| planificateur/planificatrice/scheduler      | 43,8 - 55,8  | 49,7 - 63,9   | 56,2 - 72,0   |
| rédacteur/rédactrice de spécifications      | 57,6 - 73,9  | 65,0 - 84,7   | 73,7 - 95,5   |
| responsable de catégorie                    | 69,4 - 90,5  | 77,5 - 103,0  | 87,7 - 116,9  |
| responsable du transport                    | 90,3 - 118,4 | 101,8 - 135,7 | 115,6 - 153,7 |
| responsable en contrôles de projets         | 92,3 - 125,7 | 106,1 - 146,6 | 122,3 - 166,6 |
| spécialiste de catégorie                    | 57,4 - 74,5  | 63,6 - 84,2   | 71,6 - 95,4   |
| spécialiste de l'approvisionnement          | 63,9 - 82,8  | 70,8 - 93,6   | 79,6 - 106,0  |
| spécialiste des achats                      | 58,1 - 75,4  | 64,4 - 85,2   | 72,4 - 96,5   |
| spécialiste des contrôles de projets        | 66,3 - 86,2  | 75,0 - 99,0   | 85,2 - 111,8  |
| spécialiste du contrôle des coûts           | 54,3 - 70,0  | 60,6 - 79,6   | 68,5 - 90,0   |
| spécialiste en contrats                     | 63,9 - 83,3  | 72,5 - 95,9   | 82,6 - 108,4  |
| surintendant-e                              | 44,4 - 56,5  | 49,6 - 64,4   | 56,1 - 73,0   |
| technicien-ne en génie électrique           | 62,4 - 79,5  | 70,9 - 91,8   | 81,0 - 104,3  |
| technicien-ne en génie mécanique            | 57,3 - 74,7  | 65,0 - 86,0   | 74,1 - 96,9   |
| technologue en génie civil                  | 49,5 - 66,9  | 59,0 - 80,1   | 69,2 - 91,1   |
| <b>fabrication</b>                          |              |               |               |
| acheteur maintenance                        | 46,2 - 58,8  | 53,3 - 68,3   | 60,9 - 77,0   |
| acheteur/acheteuse                          | 62,0 - 80,9  | 70,5 - 93,5   | 80,6 - 106,6  |
| analyste aux inventaires                    | 57,0 - 73,6  | 63,9 - 84,1   | 72,4 - 95,7   |
| analyste chaîne d'approvisionnement         | 58,4 - 77,1  | 66,3 - 89,0   | 75,8 - 100,5  |



|   |              |               |               |
|---|--------------|---------------|---------------|
| approvisionnementneur                             | 62,0 - 80,9  | 70,5 - 93,5   | 80,6 - 106,6  |
| concepteur électronique                           | 62,0 - 78,1  | 70,5 - 90,1   | 80,4 - 102,3  |
| concepteur/conceptrice électrique                 | 78,9 - 104,2 | 89,8 - 120,8  | 103,2 - 138,2 |
| concepteur/conceptrice mécanique                  | 56,9 - 74,8  | 65,3 - 86,8   | 74,8 - 98,1   |
| concepteur/ingénieur en automatisation            | 61,6 - 81,8  | 70,6 - 95,0   | 81,0 - 108,1  |
| dessinateur/dessinatrice en mécanique du bâtiment | 55,2 - 70,6  | 62,0 - 80,2   | 69,7 - 89,6   |
| dessinateur/dessinatrice mécanique                | 58,2 - 75,2  | 65,3 - 86,6   | 74,8 - 101,0  |
| estimateur/estimatrice                            | 66,0 - 85,6  | 73,1 - 96,7   | 82,2 - 109,2  |
| gestionnaire de projets                           | 82,0 - 112,3 | 95,0 - 131,9  | 110,1 - 150,3 |
| Ingénieur,e robotique                             | 79,3 - 103,8 | 89,1 - 118,6  | 101,0 - 133,4 |
| ingénieur-e assurance qualité                     | 67,5 - 88,5  | 76,0 - 101,3  | 86,1 - 113,8  |
| ingénieur-e automatisation                        | 61,6 - 81,8  | 70,6 - 95,0   | 81,0 - 108,1  |
| ingénieur-e chimiste                              | 76,3 - 110,2 | 96,7 - 138,8  | 118,1 - 159,4 |
| ingénieur-e d'applications                        | 81,1 - 106,6 | 93,3 - 124,4  | 107,5 - 140,8 |
| ingénieur-e de machines fixes                     | 61,4 - 78,1  | 67,3 - 87,1   | 74,6 - 96,8   |
| ingénieur-e de mise en service et de démarrage    | 64,2 - 85,3  | 73,7 - 99,6   | 85,1 - 113,4  |
| ingénieur-e de projets                            | 93,7 - 119,5 | 101,5 - 131,8 | 111,6 - 146,5 |
| ingénieur-e de service                            | 60,1 - 78,4  | 67,2 - 89,6   | 76,4 - 103,0  |
| ingénieur-e d'essai en génie électrique           | 76,4 - 102,2 | 88,5 - 120,6  | 103,3 - 138,8 |
| ingénieur-e d'usine                               | 69,4 - 92,2  | 79,7 - 107,6  | 91,9 - 122,4  |
| ingénieur-e électrique                            | 70,8 - 98,3  | 86,4 - 121,2  | 104,4 - 141,3 |
| ingénieur-e électronique                          | 85,9 - 111,7 | 95,6 - 126,3  | 107,3 - 141,2 |
| ingénieur-e en amélioration continue              | 85,6 - 111,1 | 95,0 - 125,4  | 106,6 - 140,2 |
| ingénieur-e en approvisionnement stratégique      | 62,0 - 81,9  | 70,6 - 95,0   | 81,1 - 108,2  |
| ingénieur-e en automatisation                     | 69,5 - 92,4  | 79,9 - 108,1  | 92,3 - 123,6  |
| ingénieur-e en contrôle de la qualité             | 75,1 - 99,5  | 85,8 - 115,4  | 98,4 - 130,5  |
| ingénieur-e en estimation                         | 78,9 - 104,7 | 90,5 - 122,2  | 104,4 - 139,8 |

|  |              |              |               |
|--|--------------|--------------|---------------|
| ingénieur-e en mécanique du bâtiment           | 63,6 - 84,2  | 72,6 - 97,6  | 83,2 - 110,6  |
| ingénieur-e en procédés                        | 67,8 - 90,2  | 77,9 - 105,3 | 89,9 - 119,7  |
| ingénieur-e fiabilité/maintenance              | 75,4 - 97,9  | 86,6 - 114,4 | 100,1 - 130,5 |
| ingénieur-e industriel                         | 74,9 - 98,7  | 85,0 - 113,8 | 97,0 - 128,4  |
| ingénieur-e mécanique                          | 67,9 - 95,5  | 84,3 - 119,3 | 102,9 - 139,3 |
| ingénieur-e qualité                            | 60,4 - 80,3  | 70,4 - 94,7  | 81,8 - 107,6  |
| ingénieur-e SCADA                              | 72,4 - 96,0  | 82,8 - 111,8 | 95,4 - 127,3  |
| ingénieur-e système                            | 77,7 - 102,4 | 88,2 - 118,3 | 100,9 - 134,0 |
| inspecteur/inspectrice de sante et securite    | 65,9 - 85,7  | 74,5 - 98,1  | 84,3 - 110,3  |
| inspecteur/inspectrice en revêtements          | 41,7 - 54,6  | 47,7 - 63,0  | 54,3 - 71,6   |
| inspecteur/inspectrice général                 | 55,3 - 72,3  | 62,0 - 82,2  | 69,8 - 92,1   |
| inspecteur/inspectrice qualité                 | 44,2 - 55,7  | 48,7 - 62,6  | 54,4 - 70,7   |
| planificateur maintenance                      | 59,5 - 74,6  | 67,2 - 85,4  | 76,1 - 96,4   |
| planificateur/planificatrice de la demande     | 55,6 - 76,2  | 66,6 - 91,6  | 78,3 - 104,6  |
| planificateur/planificatrice de production     | 53,0 - 69,7  | 60,9 - 80,8  | 69,5 - 90,3   |
| spécialiste en logistique                      | 50,9 - 65,5  | 57,7 - 75,3  | 65,6 - 85,6   |
| spécialiste en santé et sécurité               | 76,1 - 99,7  | 87,0 - 116,0 | 100,2 - 131,8 |
| spécialiste excellence opérationnelle          | 80,3 - 104,3 | 89,2 - 117,8 | 100,1 - 131,7 |
| technicien-ne assurance/contrôle de la qualité | 60,2 - 79,4  | 69,4 - 92,6  | 79,9 - 106,0  |
| technicien-ne assurance/qualité                | 69,2 - 90,0  | 78,4 - 103,5 | 89,2 - 116,7  |
| technicien-ne contrôle de la qualité           | 43,4 - 55,7  | 48,2 - 62,9  | 54,0 - 70,4   |
| technicien-ne électronique                     | 60,9 - 78,5  | 68,1 - 89,3  | 76,8 - 100,7  |
| technicien-ne en génie électrique              | 62,4 - 79,5  | 70,9 - 91,8  | 81,0 - 104,3  |
| technicien-ne en génie mécanique               | 57,3 - 74,7  | 65,0 - 86,0  | 74,1 - 96,9   |

## métiers spécialisés

|                                       | junior      | interm.     | sénior       |
|---------------------------------------|-------------|-------------|--------------|
| électricien de chantier               | 57,0 - 74,5 | 63,8 - 84,8 | 72,0 - 95,5  |
| électricien·ne d'entretien            | 66,5 - 75,7 | 72,8 - 86,4 | 79,0 - 97,4  |
| machiniste contrôle numérique         | 46,2 - 62,4 | 58,2 - 72,8 | 66,5 - 83,2  |
| machiniste conventionnel              | 58,2 - 72,8 | 66,5 - 83,2 | 79,0 - 93,6  |
| machiniste de chantier                | 47,7 - 61,1 | 52,9 - 69,0 | 59,3 - 77,4  |
| mécanicien de chantier                | 57,0 - 74,5 | 63,8 - 84,8 | 79,0 - 95,5  |
| mécanicien de poids lourd             | 72,8 - 83,2 | 79,0 - 95,6 | 91,5 - 108,1 |
| mécanicien de poids lourd de chantier | 72,8 - 83,2 | 79,0 - 95,6 | 91,5 - 108,1 |
| mécanicien·ne d'entretien             | 54,3 - 73,2 | 63,6 - 84,1 | 74,5 - 100,5 |
| mécanicien·ne d'équipement lourd      | 72,8 - 83,2 | 80,0 - 95,6 | 87,3 - 104,0 |
| mécanicien·ne industriel              | 66,5 - 81,1 | 74,8 - 87,2 | 83,2 - 108,1 |
| programmeur/programmeuse CNC          | 66,5 - 81,6 | 72,8 - 91,3 | 77,8 - 104,3 |
| soudeur de chantier                   | 57,0 - 74,5 | 63,8 - 84,8 | 79,0 - 95,5  |
| soudeur/soudeuse                      | 52,8 - 64,8 | 56,1 - 74,2 | 63,6 - 84,3  |
| technicien·ne de service              | 54,9 - 71,7 | 63,4 - 83,4 | 80,0 - 94,7  |
| tuyauteur de chantier                 | 56,6 - 75,5 | 65,2 - 88,0 | 79,0 - 100,9 |

## santé

|  | junior       | interm.      | sénior        |
|--|--------------|--------------|---------------|
| agent à la prise de rendez-vous        | 35,4 - 45,6  | 40,5 - 52,2  | 46,0 - 58,8   |
| analyste aux dossiers médicaux         | 50,4 - 66,1  | 55,9 - 74,8  | 62,8 - 84,3   |
| assistant administratif médicale       | 36,8 - 46,4  | 41,0 - 52,0  | 45,6 - 57,1   |
| assistant technique en pharmacie       | 37,7 - 48,4  | 43,1 - 55,0  | 48,4 - 59,0   |
| chef d'équipe / superviseur infirmière | 83,9 - 107,0 | 95,5 - 122,4 | 107,6 - 136,6 |
| commis à la facturation médicale       | 40,7 - 52,5  | 47,0 - 60,7  | 53,4 - 68,1   |
| commis aux dossiers médicaux           | 39,9 - 50,3  | 45,4 - 57,5  | 51,2 - 62,0   |

|   |               |               |               |
|---|---------------|---------------|---------------|
| conseiller en invalidité  | 43,0 - 56,9   | 50,7 - 67,0   | 58,4 - 75,9   |
| conseiller gestion lésion professionnelle                         | 48,0 - 55,0   | 55,0 - 65,0   | 65,0 - 85,0   |
| coordonnateur/coordonnatrice médical / de cliniques               | 51,8 - 65,7   | 57,5 - 74,5   | 64,9 - 84,8   |
| gérant de la pharmacie  | 110,6 - 146,9 | 124,9 - 167,7 | 141,3 - 188,5 |
| gestionnaire clinique santé                                       | 79,0 - 101,1  | 86,0 - 112,0  | 94,8 - 124,7  |
| gestionnaire de clinique dentaire                                 | 57,2 - 73,7   | 62,7 - 82,1   | 69,6 - 91,6   |
| gestionnaire de dossiers d'invalidité                             | 54,7 - 69,5   | 58,9 - 76,6   | 64,9 - 86,0   |
| gestionnaire en soins infirmiers                                  | 96,1 - 123,9  | 104,0 - 137,1 | 115,1 - 155,5 |
| pharmacien(ne)  | 107,5 - 134,4 | 119,0 - 150,1 | 131,6 - 163,8 |
| réceptionniste médicale   | 36,7 - 48,1   | 43,7 - 55,5   | 49,3 - 59,1   |
| représentants des services aux patients (unilingues ou bilingues) | 37,1 - 45,9   | 42,3 - 52,7   | 48,1 - 59,7   |
| secrétaire dentaire   | 44,0 - 54,0   | 52,0 - 65,0   | 55,0 - 72,8   |
| secrétaire médical(e)   | 40,0 - 51,1   | 44,8 - 57,6   | 49,9 - 63,4   |
| spécialiste du remboursement des frais médicaux                   | 42,2 - 56,1   | 49,2 - 65,7   | 56,6 - 73,9   |

## soutien d'affaires et opérations

| professionnels des services administratifs  | junior      | interm.     | sénior       |
|---|-------------|-------------|--------------|
| adjoint à la répartition                    | 53,8 - 68,1 | 60,5 - 77,5 | 68,1 - 86,9  |
| adjoint chargé de projets                   | 50,9 - 67,1 | 55,9 - 75,4 | 62,5 - 85,5  |
| adjoint-e à la direction                    | 60,6 - 82,6 | 70,7 - 97,2 | 81,9 - 110,5 |
| adjoint-e à la direction (bilingue)         | 50,0 - 55,0 | 52,0 - 60,0 | 58,0 - 70,0  |
| adjoint-e administratif                     | 43,4 - 54,9 | 47,3 - 61,1 | 52,5 - 68,7  |
| adjoint-e administratif (bilingue)          | 48,0 - 55,0 | 52,0 - 60,0 | 55,0 - 65,0  |
| adjoint-e aux ventes                        | 46,0 - 57,3 | 50,7 - 64,9 | 57,4 - 75,3  |
| adjoint-e juridique                         | 51,7 - 70,6 | 61,5 - 84,2 | 71,8 - 95,2  |
| administrateur/administratrice de propriété | 41,7 - 54,6 | 46,9 - 62,6 | 53,5 - 72,5  |

|   |               |               |               |
|---|---------------|---------------|---------------|
| administrateur/administratrice des ventes     | 47,4 - 63,1   | 54,5 - 73,7   | 62,9 - 84,1   |
| commis à la facturation                       | 42,6 - 53,3   | 47,6 - 60,5   | 53,0 - 65,9   |
| commis à la saisie de données                 | 39,9 - 49,2   | 44,3 - 55,8   | 49,6 - 59,7   |
| commis à la saisie des commandes              | 38,5 - 44,5   | 40,4 - 51,7   | 46,0 - 55,2   |
| commis à l'approvisionnement                  | 40,8 - 52,0   | 46,3 - 58,7   | 51,6 - 64,4   |
| commis à l'inventaire                         | 43,5 - 53,6   | 48,4 - 61,2   | 54,6 - 68,6   |
| commis administratif                          | 41,7 - 51,8   | 46,4 - 57,7   | 51,0 - 62,5   |
| commis au classement                          | 39,7 - 50,7   | 46,1 - 58,3   | 51,6 - 61,7   |
| commis au courrier                            | 40,7 - 50,5   | 45,9 - 56,2   | 50,2 - 59,1   |
| commis aux commandes                          | 38,6 - 48,9   | 44,1 - 55,7   | 49,5 - 61,6   |
| commis de bureau                              | 42,8 - 52,4   | 46,7 - 58,0   | 51,4 - 64,3   |
| coordinateur de projet                        | 40,9 - 55,7   | 47,1 - 65,2   | 54,3 - 74,7   |
| coordonnateur/coordonnatrice à l'inventaire   | 50,5 - 64,1   | 56,2 - 72,6   | 63,1 - 82,0   |
| coordonnateur/coordonnatrice administratif    | 48,4 - 59,7   | 54,3 - 67,5   | 60,7 - 72,5   |
| coordonnateur/coordonnatrice aux achats       | 58,4 - 75,8   | 65,9 - 87,0   | 75,0 - 99,3   |
| coordonnateur/coordonnatrice de la logistique | 51,9 - 68,1   | 60,4 - 79,6   | 69,4 - 90,4   |
| coordonnateur/coordonnatrice de services      | 41,4 - 53,5   | 46,4 - 60,9   | 52,5 - 69,4   |
| coordonnateur/coordonnatrice des ventes       | 54,4 - 66,7   | 58,5 - 73,6   | 64,7 - 83,6   |
| coordonnateur/coordonnatrice RH               | 42,9 - 54,6   | 48,6 - 61,5   | 53,7 - 66,3   |
| directeur/directrice administratif            | 66,1 - 84,7   | 72,0 - 93,8   | 79,4 - 104,5  |
| gestionnaire de bureau                        | 58,9 - 75,9   | 64,7 - 84,9   | 71,9 - 94,6   |
| gestionnaire de la paie                       | 50,1 - 65,2   | 56,8 - 75,4   | 65,0 - 86,1   |
| gestionnaire de propriété                     | 66,2 - 86,9   | 74,7 - 100,1  | 85,3 - 114,5  |
| gestionnaire des contrats                     | 104,0 - 130,5 | 115,9 - 148,3 | 130,9 - 168,1 |
| réceptionniste                                | 39,5 - 47,1   | 41,6 - 53,2   | 46,9 - 60,8   |
| réceptionniste (bilingue)                     | 40,0 - 50,0   | 45,0 - 58,0   | 50,0 - 65,0   |
| représentant,e des commandes (clerical)       | 50,1 - 55,1   | 52,3 - 62,4   | 65,0 - 70,0   |

|  |             |             |             |
|--|-------------|-------------|-------------|
| spécialiste des services documentaires | 35,9 - 46,4 | 41,9 - 53,0 | 47,1 - 55,4 |
| spécialiste en documentation           | 43,8 - 57,5 | 52,4 - 66,6 | 59,0 - 70,7 |

## soutien industriel

|   | junior      | interm.     | sénior      |
|---|-------------|-------------|-------------|
| aide-opérateur/opératrice de machine  | 18,4 - 23,0 | 20,8 - 27,1 | 24,1 - 29,9 |
| assembleur/assembleuse  | 17,9 - 22,5 | 19,7 - 24,8 | 23,6 - 30,1 |
| assembleur/assembleuse de composants électroniques                                    | 18,9 - 23,1 | 22,4 - 26,4 | 24,3 - 28,7 |
| cariste/conducteur de chariot élévateur   | 19,4 - 23,9 | 21,6 - 27,7 | 24,7 - 29,4 |
| chauffeur/chauffeuse de livraison/transport   | 19,4 - 24,7 | 22,0 - 28,5 | 23,9 - 31,6 |
| commis à l'emballage  | 18,2 - 22,7 | 19,8 - 24,7 | 22,7 - 26,8 |
| commis à l'expédition et à la réception   | 19,1 - 24,1 | 22,3 - 28,2 | 25,2 - 29,7 |
| commis à l'inventaire   | 19,2 - 23,7 | 22,9 - 28,3 | 25,1 - 30,5 |
| commis aux pièces   | 17,4 - 22,2 | 19,5 - 24,4 | 23,0 - 27,6 |
| commis d'entrepôt   | 17,9 - 22,5 | 20,4 - 25,9 | 24,0 - 27,6 |
| concierge/gardien   | 16,9 - 20,2 | 18,8 - 23,1 | 20,7 - 24,5 |
| conducteur/conductrice de camion à mât rétractable                                    | 20,3 - 24,2 | 21,6 - 27,2 | 25,1 - 29,9 |
| conducteur/conductrice de chariot élévateur à fourche pour le ramassage des commandes | 19,2 - 24,3 | 21,3 - 26,9 | 24,8 - 28,5 |
| expéditeur/réceptionnaire   | 19,9 - 25,3 | 23,0 - 27,9 | 25,7 - 30,5 |
| journalier/journalière de production  | 18,1 - 22,9 | 20,6 - 26,0 | 24,1 - 27,7 |
| manutentionnaire de matériaux   | 18,4 - 22,6 | 20,0 - 25,5 | 23,6 - 28,0 |
| opérateur/opératrice de machine   | 19,9 - 25,8 | 22,4 - 29,7 | 26,5 - 33,9 |
| opérateur/opératrice de presse  | 20,6 - 26,4 | 22,9 - 30,1 | 27,0 - 35,6 |
| peintre industriel  | 20,0 - 25,5 | 22,2 - 28,7 | 26,1 - 31,8 |
| préparateur/préparatrice de commandes   | 17,6 - 22,8 | 19,6 - 25,8 | 23,3 - 28,1 |
| préposé à la fabrication  | 18,3 - 22,2 | 21,0 - 25,4 | 22,6 - 27,9 |
| travaux généraux légers   | 17,3 - 22,8 | 20,1 - 25,8 | 23,8 - 27,7 |



|                         |             |             |             |
|-------------------------|-------------|-------------|-------------|
| travaux généraux lourds | 19,0 - 23,9 | 22,2 - 27,6 | 25,4 - 29,8 |
|-------------------------|-------------|-------------|-------------|

## technologies

| architecture                     | junior        | interm.       | sénior        |
|----------------------------------|---------------|---------------|---------------|
| architecte (solutions/technique) | 90,9 - 112,7  | 101,1 - 127,5 | 113,6 - 142,7 |
| architecte d'application         | 106,8 - 141,6 | 120,5 - 162,7 | 137,5 - 186,1 |
| architecte d'entreprise          | 97,1 - 129,7  | 110,5 - 149,9 | 126,5 - 171,2 |
| architecte infonuagique          | 96,4 - 120,5  | 108,6 - 137,9 | 123,0 - 154,4 |

### direction/leadership

|  |               |               |               |
|--|---------------|---------------|---------------|
| analyste d'affaire                                     | 73,8 - 95,7   | 82,9 - 109,2  | 93,9 - 123,3  |
| coordonnateur centre de service informatique           | 75,0 - 85,0   | 86,6 - 95,0   | 96,0 - 105,0  |
| directeur/directrice des technologies de l'information | 111,3 - 147,7 | 140,3 - 185,7 | 174,5 - 230,9 |
| gestionnaire des technologies de l'information         | 102,8 - 136,2 | 117,5 - 158,2 | 135,2 - 180,9 |

### données et analyse de données

|   |               |               |               |
|---|---------------|---------------|---------------|
| administrateur/administratrice de bases de données  | 80,1 - 108,4  | 94,0 - 128,6  | 109,9 - 147,0 |
| analyste de données                                 | 75,2 - 100,5  | 86,7 - 117,4  | 100,1 - 133,3 |
| architecte de données                               | 79,7 - 105,0  | 91,7 - 122,7  | 105,9 - 139,8 |
| architecte de données BI                            | 103,1 - 137,6 | 115,1 - 156,3 | 129,9 - 176,1 |
| développeur/développeuse en intelligence d'affaires | 77,8 - 100,8  | 87,3 - 114,7  | 98,5 - 128,3  |
| ingénieur-e de données massives                     | 91,6 - 119,5  | 102,3 - 135,9 | 115,6 - 153,6 |
| ingénieur-e des données                             | 76,1 - 101,6  | 87,6 - 118,7  | 101,2 - 134,8 |
| scientifique des données                            | 87,1 - 116,8  | 101,0 - 137,2 | 117,1 - 155,7 |

### gestion de projets

|                                  |               |               |               |
|----------------------------------|---------------|---------------|---------------|
| analyste des systèmes de gestion | 78,3 - 102,8  | 89,5 - 119,5  | 103,0 - 136,4 |
| chef du bureau de projet         | 120,0 - 135,0 | 140,0 - 170,0 | 175,0 - 205,0 |
| coach agile                      | 81,7 - 105,7  | 93,1 - 122,1  | 106,4 - 138,8 |

|   |               |               |               |
|---|---------------|---------------|---------------|
| coordinateur de projet  | 71,6 - 89,5   | 80,3 - 102,0  | 90,9 - 115,2  |
| gestionnaire de programme   | 120,0 - 135,0 | 140,0 - 170,0 | 175,0 - 205,0 |
| gestionnaire de projets (infrastructure)                                | 109,7 - 147,6 | 124,0 - 169,9 | 141,8 - 194,3 |
| gestionnaire de projets (logiciel)                                      | 103,8 - 137,0 | 116,0 - 155,6 | 130,9 - 175,8 |
| gestionnaire de projets ERP   | 103,3 - 137,1 | 112,5 - 152,1 | 124,5 - 169,9 |
| gestionnaire du produit   | 91,5 - 125,6  | 106,1 - 147,6 | 123,3 - 169,0 |
| gestionnaire, développement organisationnel                             | 78,0 - 104,9  | 90,8 - 124,6  | 106,8 - 145,5 |
| propriétaire de produit   | 85,4 - 112,2  | 97,8 - 130,1  | 112,1 - 146,6 |
| rédacteur/rédactrice technique  | 65,7 - 85,5   | 76,5 - 100,7  | 88,9 - 114,5  |
| scrum master  | 83,1 - 108,0  | 93,8 - 124,0  | 106,9 - 141,7 |
| <b>informatique de réseau/infrastructure</b>                            |               |               |               |
| administrateur/administratrice linux/unix                               | 89,4 - 115,8  | 100,5 - 132,6 | 114,2 - 150,2 |
| administrateur/administratrice réseau                                   | 70,6 - 94,5   | 81,5 - 110,5  | 94,2 - 126,1  |
| analyste en soutien technique   | 55,1 - 72,3   | 62,8 - 83,6   | 71,8 - 95,1   |
| devops côté système   | 88,5 - 122,7  | 104,0 - 145,3 | 121,2 - 164,4 |
| gestionnaire des systèmes   | 80,2 - 105,3  | 91,7 - 122,2  | 105,3 - 139,0 |
| gestionnaire en sécurité de l'information                               | 103,7 - 136,8 | 117,8 - 157,9 | 134,7 - 179,7 |
| ingénieur-e de réseau   | 78,6 - 104,5  | 90,0 - 121,8  | 103,9 - 139,3 |
| ingénieur-e en sécurité de l'information                                | 83,5 - 111,4  | 96,1 - 130,1  | 111,0 - 147,7 |
| ingénieur-e infonuagique  | 85,1 - 113,7  | 99,8 - 134,5  | 116,2 - 152,4 |
| soutien technique   | 55,1 - 72,3   | 62,8 - 83,6   | 71,8 - 95,1   |
| spécialiste en sécurité de l'information                                | 63,3 - 83,3   | 72,4 - 96,8   | 83,3 - 109,5  |
| <b>logiciels d'application</b>  |               |               |               |
| analyste du soutien aux applications                                    | 63,1 - 83,3   | 72,8 - 96,5   | 83,0 - 108,5  |
| C++ / ingénieur-e systèmes embarqués                                    | 77,4 - 99,7   | 86,5 - 113,3  | 97,5 - 127,4  |
| concepteur/conceptrice d'interface-utilisateur/d'expérience-utilisateur | 73,1 - 93,9   | 81,3 - 106,1  | 91,1 - 118,2  |
| consultant en intelligence artificielle                                 | 82,9 - 110,7  | 97,4 - 131,2  | 113,4 - 149,6 |

|   |               |               |               |
|---|---------------|---------------|---------------|
| développeur/développeuse ,net/C#                              | 77,4 - 99,7   | 86,5 - 113,3  | 97,5 - 127,4  |
| développeur/développeuse d'applications mobiles (iOS/android) | 70,6 - 107,3  | 97,9 - 136,1  | 117,6 - 147,7 |
| développeur/développeuse de logiciel frontal                  | 72,8 - 95,3   | 83,1 - 110,5  | 95,3 - 125,5  |
| développeur/développeuse en apprentissage machine             | 82,4 - 121,5  | 110,0 - 151,7 | 131,2 - 165,0 |
| développeur/développeuse full stack                           | 83,4 - 109,2  | 95,3 - 126,5  | 109,2 - 143,2 |
| développeur/développeuse java                                 | 75,8 - 97,7   | 84,7 - 111,1  | 95,6 - 124,8  |
| développeur/développeuse RPA                                  | 59,9 - 79,0   | 68,8 - 91,8   | 78,9 - 103,2  |
| développeur/développeuse SQL / bases de données               | 66,8 - 88,7   | 76,6 - 103,5  | 88,4 - 117,9  |
| devops côté développement                                     | 70,7 - 94,5   | 81,8 - 111,1  | 95,0 - 126,7  |
| directeur du développement et de l'ingénierie                 | 116,9 - 164,0 | 154,6 - 217,2 | 200,9 - 282,9 |
| gestionnaire du contrôle/assurance de la qualité              | 89,3 - 117,5  | 101,2 - 135,3 | 115,3 - 152,6 |
| programmeur/programmeuse ERP                                  | 77,4 - 99,5   | 86,3 - 113,1  | 97,4 - 127,9  |
| quality assurance analyst - manual                            | 70,0 - 92,4   | 80,6 - 107,8  | 92,9 - 122,3  |
| testeur/testeuse manuel                                       | 53,5 - 70,9   | 62,1 - 83,4   | 72,0 - 94,8   |

## fort st, john

## ingénierie

| construction                                      | junior        | interm.       | sénior        |
|---|---------------|---------------|---------------|
| architecte  | 66,9 - 87,0   | 74,4 - 98,8   | 84,0 - 111,8  |
| chargé de projets de construction                 | 72,2 - 98,9   | 83,6 - 116,3  | 97,1 - 133,5  |
| chargé-e de projet civil                          | 85,8 - 113,7  | 96,5 - 130,2  | 109,4 - 146,9 |
| concepteur/conceptrice mécanique                  | 55,4 - 72,8   | 63,6 - 84,5   | 72,8 - 95,4   |
| concepteur/ingénieur en génie électrique          | 79,4 - 103,8  | 89,1 - 118,9  | 101,2 - 135,3 |
| contremaître                                      | 57,8 - 74,5   | 64,5 - 84,7   | 72,9 - 95,9   |
| coordinateur de projet                            | 40,3 - 54,9   | 46,3 - 64,1   | 53,5 - 73,5   |
| coordonnateur/coordonnatrice BIM/VDC              | 69,1 - 89,8   | 76,8 - 101,9  | 86,7 - 115,3  |
| dessinateur/dessinatrice                          | 59,5 - 74,3   | 66,9 - 84,9   | 75,7 - 96,1   |
| dessinateur/dessinatrice en architecture          | 58,5 - 75,6   | 67,9 - 89,4   | 79,4 - 105,2  |
| dessinateur/dessinatrice en génie civil           | 60,0 - 74,7   | 67,1 - 85,1   | 75,8 - 96,4   |
| dessinateur/dessinatrice en mécanique du bâtiment | 55,1 - 70,3   | 61,7 - 79,9   | 69,4 - 89,2   |
| dessinateur/dessinatrice mécanique                | 69,3 - 91,9   | 79,1 - 106,9  | 90,9 - 121,3  |
| directeur/directrice de l'ingénierie              | 92,3 - 123,4  | 105,1 - 143,1 | 120,6 - 163,0 |
| directeur/directrice de la construction           | 105,8 - 138,8 | 141,8 - 186,1 | 177,1 - 232,8 |
| directeur/directrice de la santé et sécurité      | 66,8 - 85,6   | 76,6 - 99,5   | 87,8 - 112,9  |
| directeur/directrice de projets                   | 112,2 - 135,7 | 140,8 - 170,2 | 172,2 - 208,4 |
| directeur/directrice des opérations               | 125,5 - 166,7 | 164,3 - 218,6 | 207,5 - 276,3 |
| directeur/directrice général                      | 102,5 - 110,4 | 108,6 - 123,8 | 115,2 - 148,2 |
| estimateur/estimatrice                            | 65,0 - 84,2   | 72,0 - 95,2   | 80,9 - 107,6  |
| gestionnaire de la construction                   | 82,7 - 107,5  | 90,5 - 120,0  | 100,6 - 134,8 |
| gestionnaire de projets                           | 80,7 - 110,6  | 93,6 - 130,1  | 108,5 - 148,4 |



|  |               |               |               |
|--|---------------|---------------|---------------|
| gestionnaire des achats  | 102,0 - 133,8 | 114,9 - 153,0 | 130,2 - 171,9 |
| gestionnaire des contrats                                      | 62,2 - 82,0   | 70,5 - 94,5   | 80,5 - 107,3  |
| gestionnaire des opérations                                    | 85,5 - 116,4  | 98,2 - 135,5  | 112,7 - 152,7 |
| gestionnaire immobilier  | 65,7 - 85,7   | 74,6 - 99,0   | 85,3 - 113,0  |
| ingénieur-e civil  | 68,3 - 92,1   | 80,0 - 109,1  | 93,2 - 124,3  |
| ingénieur-e de projet civil                                    | 80,0 - 109,2  | 92,3 - 128,1  | 106,9 - 147,4 |
| ingénieur-e de projets   | 91,2 - 116,3  | 98,7 - 128,4  | 108,6 - 143,0 |
| ingénieur-e électrique   | 68,9 - 95,7   | 84,1 - 118,1  | 101,6 - 137,9 |
| ingénieur-e en contrôle de la qualité                          | 73,1 - 96,8   | 83,5 - 112,3  | 95,8 - 127,2  |
| ingénieur-e en environnement                                   | 66,8 - 88,8   | 76,8 - 104,0  | 88,9 - 119,4  |
| ingénieur-e en mécanique du bâtiment                           | 61,9 - 81,9   | 70,6 - 95,0   | 81,0 - 107,6  |
| ingénieur-e en structure                                       | 74,3 - 98,2   | 84,7 - 114,1  | 97,4 - 130,2  |
| ingénieur-e mécanique  | 66,1 - 92,9   | 82,1 - 116,2  | 100,1 - 135,8 |
| inspecteur/inspectrice d'assurance/contrôle de la qualité      | 59,6 - 78,5   | 68,7 - 91,6   | 79,0 - 104,9  |
| inspecteur/inspectrice de sante et securite                    | 65,3 - 84,8   | 73,7 - 97,1   | 83,5 - 109,2  |
| inspecteur/inspectrice en électricité                          | 52,2 - 69,6   | 60,1 - 81,1   | 69,2 - 93,0   |
| inspecteur/inspectrice en environnement                        | 55,4 - 70,5   | 60,7 - 78,8   | 67,6 - 88,0   |
| inspecteur/inspectrice qualité                                 | 43,1 - 54,4   | 47,5 - 61,1   | 53,2 - 69,0   |
| modélisateur/modélisatrice de bâtiment /concepteur de bâtiment | 68,0 - 88,6   | 75,7 - 100,7  | 85,5 - 114,1  |
| planificateur/planificatrice/scheduler                         | 43,5 - 55,3   | 49,3 - 63,4   | 55,8 - 71,4   |
| rédacteur/rédactrice de spécifications                         | 56,4 - 72,4   | 63,7 - 82,9   | 72,2 - 93,5   |
| responsable de terrain   | 73,0 - 96,2   | 82,7 - 111,3  | 95,0 - 128,4  |
| responsable des services techniques                            | 90,7 - 119,9  | 103,3 - 139,1 | 118,7 - 159,2 |
| spécialiste en santé et sécurité                               | 74,1 - 97,0   | 84,7 - 112,9  | 97,5 - 128,5  |
| superviseur-e de chantier mécanique                            | 56,6 - 72,5   | 63,8 - 83,2   | 72,6 - 95,0   |
| superviseur-e de terrain                                       | 72,4 - 94,7   | 81,1 - 107,7  | 91,5 - 121,1  |
| surintendant de chantier                                       | 85,6 - 111,3  | 93,7 - 124,2  | 104,1 - 139,2 |

|  |               |               |               |
|--|---------------|---------------|---------------|
| technicien en architecture                   | 76,1 - 100,0  | 87,4 - 116,7  | 100,8 - 132,7 |
| technicien en structure de bâtiment          | 69,3 - 91,9   | 79,1 - 106,9  | 90,9 - 121,3  |
| technicien·ne en génie électrique            | 61,7 - 78,7   | 70,2 - 90,8   | 80,1 - 103,2  |
| technicien·ne en génie mécanique             | 56,7 - 73,9   | 64,3 - 85,1   | 73,3 - 95,9   |
| technologue en génie civil                   | 49,0 - 66,2   | 58,4 - 79,2   | 68,5 - 90,1   |
| <b>énergie et pétrole</b>                    |               |               |               |
| acheteur/acheteuse                           | 61,1 - 79,7   | 69,4 - 92,0   | 79,4 - 105,0  |
| analyste SIG                                 | 46,3 - 60,8   | 52,3 - 69,6   | 59,1 - 78,2   |
| chargé·e de projet civil                     | 85,8 - 113,7  | 96,5 - 130,2  | 109,4 - 146,9 |
| concepteur/conceptrice de pipelines          | 66,4 - 86,5   | 74,1 - 98,4   | 83,6 - 111,2  |
| concepteur/conceptrice de structures         | 58,4 - 75,9   | 66,0 - 87,0   | 74,8 - 98,2   |
| concepteur/conceptrice mécanique             | 55,4 - 72,8   | 63,6 - 84,5   | 72,8 - 95,4   |
| concepteur/ingénieur en automatisation       | 60,9 - 80,9   | 69,8 - 94,0   | 80,1 - 107,0  |
| concepteur/ingénieur en génie électrique     | 79,4 - 103,8  | 89,1 - 118,9  | 101,2 - 135,3 |
| contrôleur·e de projet                       | 55,4 - 73,2   | 62,0 - 83,4   | 70,1 - 94,5   |
| coordinateur de projet                       | 88,9 - 113,5  | 96,4 - 125,4  | 106,2 - 139,4 |
| dessinateur/dessinatrice en génie civil      | 60,0 - 74,7   | 67,1 - 85,1   | 75,8 - 96,4   |
| dessinateur/dessinatrice mécanique           | 57,6 - 74,4   | 64,6 - 85,6   | 74,0 - 99,9   |
| directeur/directrice de l'ingénierie         | 109,1 - 147,4 | 126,1 - 173,1 | 146,2 - 197,4 |
| directeur/directrice de la santé et sécurité | 68,1 - 88,3   | 75,5 - 99,7   | 84,8 - 112,2  |
| directeur/directrice de projets              | 112,2 - 135,7 | 140,8 - 170,2 | 172,2 - 208,4 |
| directeur/directrice des opérations          | 125,5 - 166,7 | 164,3 - 218,6 | 207,5 - 276,3 |
| estimeur/estimatrice                         | 65,0 - 84,2   | 72,0 - 95,2   | 80,9 - 107,6  |
| géologue                                     | 69,3 - 89,7   | 77,9 - 102,8  | 88,6 - 116,9  |
| gestionnaire de contrats                     | 102,7 - 129,0 | 114,5 - 146,7 | 129,4 - 166,6 |
| gestionnaire de fiabilité                    | 76,0 - 99,1   | 87,8 - 116,6  | 102,0 - 133,4 |
| gestionnaire de programme                    | 76,7 - 98,9   | 87,2 - 114,2  | 99,6 - 129,8  |



|  |               |               |               |
|--|---------------|---------------|---------------|
| gestionnaire de projets                          | 80,7 - 110,6  | 93,6 - 130,1  | 108,5 - 148,4 |
| gestionnaire des achats                          | 102,0 - 133,8 | 114,9 - 153,0 | 130,2 - 171,9 |
| gestionnaire des contrats                        | 62,2 - 82,0   | 70,5 - 94,5   | 80,5 - 107,3  |
| gestionnaire des opérations                      | 85,5 - 116,4  | 98,2 - 135,5  | 112,7 - 152,7 |
| gestionnaire du contrôle d'inventaire            | 66,8 - 87,2   | 74,6 - 99,2   | 84,3 - 112,1  |
| gestionnaire du contrôle/assurance de la qualité | 85,7 - 110,7  | 94,5 - 124,3  | 105,5 - 139,1 |
| ingénieur-e chimiste                             | 74,2 - 107,2  | 94,1 - 135,4  | 115,0 - 155,9 |
| ingénieur-e civil                                | 68,3 - 92,1   | 80,0 - 109,1  | 93,2 - 124,3  |
| ingénieur-e d'applications                       | 79,2 - 104,1  | 91,1 - 121,6  | 104,9 - 137,8 |
| ingénieur-e de machines fixes                    | 60,2 - 76,6   | 66,0 - 85,4   | 73,2 - 95,0   |
| ingénieur-e de production                        | 67,3 - 89,9   | 77,9 - 105,8  | 90,5 - 120,9  |
| ingénieur-e de projet civil                      | 80,0 - 109,2  | 92,3 - 128,1  | 106,9 - 147,4 |
| ingénieur-e de projets                           | 91,2 - 116,3  | 98,7 - 128,4  | 108,6 - 143,0 |
| ingénieur-e de service                           | 59,4 - 77,5   | 66,5 - 88,6   | 75,5 - 101,9  |
| ingénieur-e des installations                    | 68,6 - 91,5   | 79,2 - 107,5  | 91,8 - 122,8  |
| ingénieur-e des mines                            | 74,0 - 98,2   | 83,4 - 112,9  | 95,0 - 127,8  |
| ingénieur-e d'essai en génie électrique          | 74,3 - 99,4   | 86,2 - 117,4  | 100,5 - 135,4 |
| ingénieur-e d'instrumentation et contrôle        | 71,2 - 94,1   | 81,1 - 109,1  | 93,1 - 124,0  |
| ingénieur-e d'usine                              | 75,2 - 100,2  | 88,1 - 119,3  | 103,4 - 137,2 |
| ingénieur-e électrique                           | 68,9 - 95,7   | 84,1 - 118,1  | 101,6 - 137,9 |
| ingénieur-e en amélioration continue             | 84,4 - 109,7  | 93,8 - 123,9  | 105,2 - 138,6 |
| ingénieur-e en approvisionnement stratégique     | 61,2 - 80,8   | 69,6 - 93,8   | 80,0 - 106,9  |
| ingénieur-e en automatisation                    | 67,6 - 90,0   | 77,7 - 105,2  | 89,9 - 120,4  |
| ingénieur-e en contrôle de la qualité            | 73,1 - 96,8   | 83,5 - 112,3  | 95,8 - 127,2  |
| ingénieur-e en contrôle des systèmes             | 69,0 - 92,2   | 79,9 - 108,5  | 92,7 - 124,0  |
| ingénieur-e en environnement                     | 66,8 - 88,8   | 76,8 - 104,0  | 88,9 - 119,4  |
| ingénieur-e en fiabilité                         | 73,4 - 95,3   | 84,3 - 111,4  | 97,4 - 127,2  |

|   |              |               |               |
|---|--------------|---------------|---------------|
| ingénieur-e en géotechnique                 | 68,1 - 89,0  | 77,7 - 103,5  | 89,4 - 118,4  |
| ingénieur-e en ligne de transmission        | 82,8 - 104,2 | 89,4 - 114,7  | 98,1 - 127,0  |
| ingénieur-e en mécanique du bâtiment        | 61,9 - 81,9  | 70,6 - 95,0   | 81,0 - 107,6  |
| ingénieur-e en procédés                     | 66,0 - 87,8  | 75,8 - 102,5  | 87,5 - 116,5  |
| ingénieur-e en structure                    | 74,3 - 98,2  | 84,7 - 114,1  | 97,4 - 130,2  |
| ingénieur-e en tuyauterie                   | 65,2 - 85,4  | 73,3 - 97,8   | 83,3 - 110,9  |
| ingénieur-e hydraulique                     | 69,9 - 93,0  | 80,3 - 108,6  | 92,7 - 123,8  |
| ingénieur-e industriel                      | 72,9 - 96,1  | 82,7 - 110,8  | 94,4 - 125,1  |
| ingénieur-e mécanique                       | 66,1 - 92,9  | 82,1 - 116,2  | 100,1 - 135,8 |
| inspecteur/inspectrice de sante et securite | 65,3 - 84,8  | 73,7 - 97,1   | 83,5 - 109,2  |
| inspecteur/inspectrice en chef              | 58,2 - 76,1  | 65,2 - 86,5   | 73,4 - 97,0   |
| inspecteur/inspectrice en environnement     | 55,4 - 70,5  | 60,7 - 78,8   | 67,6 - 88,0   |
| planificateur/planificatrice de la demande  | 54,1 - 74,2  | 64,8 - 89,2   | 76,2 - 101,7  |
| planificateur/planificatrice/scheduler      | 43,5 - 55,3  | 49,3 - 63,4   | 55,8 - 71,4   |
| rédacteur/rédactrice de spécifications      | 56,4 - 72,4  | 63,7 - 82,9   | 72,2 - 93,5   |
| responsable de catégorie                    | 68,3 - 89,1  | 76,3 - 101,4  | 86,3 - 115,2  |
| responsable du transport                    | 89,1 - 117,0 | 100,5 - 134,1 | 114,1 - 152,1 |
| responsable en contrôles de projets         | 90,9 - 123,9 | 104,5 - 144,7 | 120,5 - 164,7 |
| spécialiste de catégorie                    | 56,5 - 73,3  | 62,6 - 82,9   | 70,4 - 93,9   |
| spécialiste de l'approvisionnement          | 62,9 - 81,6  | 69,7 - 92,2   | 78,4 - 104,4  |
| spécialiste des achats                      | 56,7 - 73,5  | 62,8 - 83,1   | 70,6 - 94,1   |
| spécialiste des contrôles de projets        | 65,3 - 84,9  | 73,9 - 97,5   | 83,9 - 110,1  |
| spécialiste du contrôle des coûts           | 52,8 - 68,1  | 59,0 - 77,5   | 66,7 - 87,6   |
| spécialiste en contrats                     | 62,9 - 82,0  | 71,4 - 94,5   | 81,4 - 106,7  |
| surintendant-e                              | 43,0 - 54,8  | 48,1 - 62,5   | 54,4 - 70,8   |
| technicien-ne en génie électrique           | 61,7 - 78,7  | 70,2 - 90,8   | 80,1 - 103,2  |
| technicien-ne en génie mécanique            | 56,7 - 73,9  | 64,3 - 85,1   | 73,3 - 95,9   |

|   |              |              |               |
|---|--------------|--------------|---------------|
| technologue en génie civil                        | 49,0 - 66,2  | 58,4 - 79,2  | 68,5 - 90,1   |
| fabrication                                       |              |              |               |
| acheteur maintenance                              | 45,4 - 57,9  | 52,5 - 67,2  | 59,9 - 75,7   |
| acheteur/acheteuse                                | 61,1 - 79,7  | 69,4 - 92,0  | 79,4 - 105,0  |
| analyste aux inventaires                          | 55,4 - 71,7  | 62,2 - 81,9  | 70,5 - 93,1   |
| analyste chaîne d'approvisionnement               | 57,5 - 75,9  | 65,3 - 87,6  | 74,6 - 99,0   |
| approvisionneur                                   | 61,1 - 79,7  | 69,4 - 92,0  | 79,4 - 105,0  |
| concepteur électronique                           | 61,3 - 77,3  | 69,7 - 89,2  | 79,6 - 101,2  |
| concepteur/conceptrice électrique                 | 76,7 - 101,4 | 87,4 - 117,6 | 100,4 - 134,7 |
| concepteur/conceptrice mécanique                  | 55,4 - 72,8  | 63,6 - 84,5  | 72,8 - 95,4   |
| concepteur/ingénieur en automatisation            | 60,9 - 80,9  | 69,8 - 94,0  | 80,1 - 107,0  |
| dessinateur/dessinatrice en mécanique du bâtiment | 55,1 - 70,3  | 61,7 - 79,9  | 69,4 - 89,2   |
| dessinateur/dessinatrice mécanique                | 57,6 - 74,4  | 64,6 - 85,6  | 74,0 - 99,9   |
| estimateur/estimatrice                            | 65,0 - 84,2  | 72,0 - 95,2  | 80,9 - 107,6  |
| gestionnaire de projets                           | 80,7 - 110,6 | 93,6 - 130,1 | 108,5 - 148,4 |
| Ingénieur,e robotique                             | 77,1 - 101,0 | 86,7 - 115,5 | 98,2 - 130,0  |
| ingénieur-e assurance qualité                     | 65,6 - 86,1  | 73,9 - 98,5  | 83,8 - 110,7  |
| ingénieur-e automatisation                        | 60,9 - 80,9  | 69,8 - 94,0  | 80,1 - 107,0  |
| ingénieur-e chimiste                              | 74,2 - 107,2 | 94,1 - 135,4 | 115,0 - 155,9 |
| ingénieur-e d'applications                        | 79,2 - 104,1 | 91,1 - 121,6 | 104,9 - 137,8 |
| ingénieur-e de machines fixes                     | 60,2 - 76,6  | 66,0 - 85,4  | 73,2 - 95,0   |
| ingénieur-e de mise en service et de démarrage    | 63,7 - 84,7  | 73,2 - 99,0  | 84,5 - 112,8  |
| ingénieur-e de projets                            | 91,2 - 116,3 | 98,7 - 128,4 | 108,6 - 143,0 |
| ingénieur-e de service                            | 59,4 - 77,5  | 66,5 - 88,6  | 75,5 - 101,9  |
| ingénieur-e d'essai en génie électrique           | 74,3 - 99,4  | 86,2 - 117,4 | 100,5 - 135,4 |
| ingénieur-e d'usine                               | 67,6 - 89,8  | 77,5 - 104,7 | 89,4 - 119,1  |
| ingénieur-e électrique                            | 68,9 - 95,7  | 84,1 - 118,1 | 101,6 - 137,9 |

|  |              |              |               |
|--|--------------|--------------|---------------|
| ingénieur-e électronique                       | 83,6 - 108,7 | 93,0 - 123,0 | 104,5 - 137,7 |
| ingénieur-e en amélioration continue           | 84,4 - 109,7 | 93,8 - 123,9 | 105,2 - 138,6 |
| ingénieur-e en approvisionnement stratégique   | 61,2 - 80,8  | 69,6 - 93,8  | 80,0 - 106,9  |
| ingénieur-e en automatisation                  | 67,6 - 90,0  | 77,7 - 105,2 | 89,9 - 120,4  |
| ingénieur-e en contrôle de la qualité          | 73,1 - 96,8  | 83,5 - 112,3 | 95,8 - 127,2  |
| ingénieur-e en estimation                      | 76,8 - 101,9 | 88,0 - 119,0 | 101,6 - 136,4 |
| ingénieur-e en mécanique du bâtiment           | 61,9 - 81,9  | 70,6 - 95,0  | 81,0 - 107,6  |
| ingénieur-e en procédés                        | 66,0 - 87,8  | 75,8 - 102,5 | 87,5 - 116,5  |
| ingénieur-e fiabilité/maintenance              | 73,4 - 95,3  | 84,3 - 111,4 | 97,4 - 127,2  |
| ingénieur-e industriel                         | 72,9 - 96,1  | 82,7 - 110,8 | 94,4 - 125,1  |
| ingénieur-e mécanique                          | 66,1 - 92,9  | 82,1 - 116,2 | 100,1 - 135,8 |
| ingénieur-e qualité                            | 59,0 - 78,4  | 68,8 - 92,6  | 80,0 - 105,2  |
| ingénieur-e SCADA                              | 70,4 - 93,4  | 80,6 - 108,8 | 92,9 - 124,0  |
| ingénieur-e système                            | 75,6 - 99,7  | 85,8 - 115,2 | 98,2 - 130,7  |
| inspecteur/inspectrice de sante et securite    | 65,3 - 84,8  | 73,7 - 97,1  | 83,5 - 109,2  |
| inspecteur/inspectrice en revêtements          | 40,8 - 53,4  | 46,5 - 61,6  | 53,0 - 70,0   |
| inspecteur/inspectrice général                 | 54,9 - 71,8  | 61,5 - 81,6  | 69,3 - 91,5   |
| inspecteur/inspectrice qualité                 | 43,1 - 54,4  | 47,5 - 61,1  | 53,2 - 69,0   |
| planificateur maintenance                      | 59,3 - 74,3  | 66,9 - 85,1  | 75,8 - 96,0   |
| planificateur/planificatrice de la demande     | 54,1 - 74,2  | 64,8 - 89,2  | 76,2 - 101,7  |
| planificateur/planificatrice de production     | 52,6 - 69,2  | 60,5 - 80,2  | 69,0 - 89,6   |
| spécialiste en logistique                      | 50,1 - 64,5  | 56,8 - 74,2  | 64,6 - 84,3   |
| spécialiste en santé et sécurité               | 74,1 - 97,0  | 84,7 - 112,9 | 97,5 - 128,5  |
| spécialiste excellence opérationnelle          | 79,1 - 102,7 | 87,9 - 116,1 | 98,5 - 129,8  |
| technicien-ne assurance/contrôle de la qualité | 59,6 - 78,5  | 68,7 - 91,6  | 79,0 - 104,9  |
| technicien-ne assurance/qualité                | 67,5 - 87,9  | 76,5 - 101,1 | 87,1 - 114,0  |
| technicien-ne contrôle de la qualité           | 42,4 - 54,4  | 47,1 - 61,5  | 52,8 - 68,8   |

|                                   |             |             |              |
|-----------------------------------|-------------|-------------|--------------|
| technicien·ne électronique        | 60,3 - 77,7 | 67,4 - 88,4 | 76,0 - 99,7  |
| technicien·ne en génie électrique | 61,7 - 78,7 | 70,2 - 90,8 | 80,1 - 103,2 |
| technicien·ne en génie mécanique  | 56,7 - 73,9 | 64,3 - 85,1 | 73,3 - 95,9  |



## fraser valley

## expérience client

|   | junior       | interm.      | sénior       |
|---|--------------|--------------|--------------|
| agent-e d'assistance voyage bilingue                    | 41,7 - 52,5  | 46,6 - 59,1  | 51,9 - 65,5  |
| agent-e de clavardage bilingue                          | 45,9 - 58,1  | 50,9 - 65,6  | 57,0 - 73,5  |
| agent-e de prise de commande bilingue                   | 36,3 - 45,6  | 41,2 - 51,9  | 46,1 - 57,3  |
| agent-e de rétention de la clientèle bilingue           | 37,6 - 49,0  | 42,8 - 56,6  | 48,8 - 64,2  |
| agent-e de sondage bilingue                             | 35,2 - 44,7  | 40,9 - 52,3  | 46,4 - 57,2  |
| agent-e de télémarketing bilingue                       | 35,7 - 44,4  | 39,5 - 50,7  | 44,8 - 58,6  |
| agent-e junior de collection bilingue                   | 37,9 - 47,1  | 41,5 - 53,9  | 46,9 - 60,4  |
| chef d'équipe service à la clientèle bilingue           | 53,4 - 67,8  | 61,3 - 77,5  | 68,6 - 84,3  |
| conseiller en assurances bilingue                       | 59,1 - 74,6  | 64,2 - 82,7  | 70,9 - 92,6  |
| directeur des opérations de centre d'appels bilingue    | 65,4 - 84,4  | 73,2 - 96,0  | 82,5 - 107,7 |
| formateur/formatrice du service à la clientèle bilingue | 45,2 - 58,9  | 51,5 - 68,3  | 59,0 - 77,7  |
| gestionnaire du service à la clientèle bilingue         | 76,5 - 100,3 | 85,9 - 115,0 | 97,8 - 131,8 |
| planificateur de personnel bilingue                     | 50,5 - 63,4  | 54,4 - 69,9  | 59,9 - 78,9  |
| répartiteur/répartitrice téléphonique bilingue          | 42,7 - 54,2  | 48,3 - 62,1  | 54,8 - 70,4  |
| représentant du service à la clientèle bilingue         | 39,6 - 49,9  | 43,7 - 56,2  | 48,9 - 63,2  |
| représentant(e) bilingue de la gestion des commandes    | 41,8 - 52,9  | 47,1 - 60,6  | 53,6 - 69,4  |
| représentant-e aux ventes internes bilingue             | 51,8 - 65,2  | 56,9 - 73,1  | 63,4 - 82,3  |
| représentant-e du soutien technique - niveau 1 bilingue | 46,6 - 61,9  | 53,4 - 71,3  | 60,6 - 80,1  |
| responsable de la collecte de fonds                     | 37,2 - 46,8  | 41,5 - 53,4  | 47,2 - 61,8  |
| superviseur-e du service à la clientèle bilingue        | 61,0 - 80,2  | 68,9 - 92,2  | 78,4 - 104,8 |
| superviseur-e ventes internes bilingue                  | 72,4 - 96,6  | 82,1 - 111,5 | 93,7 - 126,2 |



## gestion industrielle

|  | junior        | interm.       | sénior        |
|--|---------------|---------------|---------------|
| chef d'équipe mécanicien                         | 91,5 - 116,4  | 99,8 - 124,8  | 120,6 - 135,2 |
| directeur de la chaîne d'approvisionnement       | 103,2 - 125,1 | 135,6 - 164,5 | 167,4 - 203,4 |
| Directeur de la Planification                    | 110,7 - 144,1 | 138,2 - 179,9 | 171,2 - 223,5 |
| directeur/directrice d'entrepôt                  | 66,5 - 84,3   | 78,9 - 97,3   | 95,4 - 157,5  |
| directeur/directrice d'usine                     | 93,9 - 130,4  | 112,3 - 158,2 | 133,8 - 184,7 |
| directeur/directrice de fabrication              | 109,4 - 132,5 | 141,8 - 171,8 | 175,5 - 213,1 |
| directeur/directrice de l'ingénierie             | 87,2 - 117,2  | 99,5 - 136,1  | 114,5 - 155,3 |
| directeur/directrice de l'approvisionnement      | 98,2 - 129,4  | 130,7 - 172,5 | 159,1 - 210,4 |
| directeur/directrice de projets                  | 106,5 - 129,1 | 134,0 - 162,4 | 164,4 - 199,7 |
| directeur/directrice des achats                  | 98,2 - 129,4  | 130,7 - 172,5 | 159,1 - 210,4 |
| directeur/directrice des opérations              | 118,9 - 158,7 | 156,3 - 209,3 | 198,3 - 265,7 |
| directeur-e qualité                              | 88,1 - 118,8  | 111,3 - 150,3 | 136,6 - 184,8 |
| gestionnaire d'atelier de soudure                | 99,8 - 114,4  | 108,1 - 131,0 | 124,8 - 141,4 |
| gestionnaire d'atelier d'usinage                 | 65,9 - 87,2   | 78,3 - 108,8  | 101,5 - 125,9 |
| gestionnaire de la chaîne d'approvisionnement    | 79,9 - 106,8  | 92,2 - 124,9  | 106,1 - 140,7 |
| gestionnaire de la logistique                    | 83,3 - 109,7  | 94,1 - 126,0  | 107,0 - 143,2 |
| gestionnaire de l'approvisionnement              | 80,0 - 104,8  | 88,2 - 117,9  | 98,7 - 132,8  |
| gestionnaire de maintenance/entretien            | 104,9 - 110,5 | 107,3 - 134,4 | 116,2 - 157,5 |
| gestionnaire de production                       | 84,6 - 111,4  | 95,6 - 128,4  | 109,2 - 146,3 |
| gestionnaire des achats                          | 95,5 - 125,7  | 107,7 - 144,1 | 122,2 - 162,3 |
| gestionnaire des opérations                      | 80,8 - 110,3  | 92,9 - 128,6  | 106,7 - 145,2 |
| gestionnaire du contrôle d'inventaire            | 63,8 - 83,3   | 71,3 - 94,9   | 80,6 - 107,5  |
| gestionnaire du contrôle/assurance de la qualité | 80,1 - 103,7  | 88,4 - 116,6  | 98,7 - 130,8  |
| superviseur d'atelier de soudure                 | 84,8 - 97,2   | 91,8 - 111,3  | 106,0 - 120,2 |
| superviseur de logistique                        | 51,7 - 65,9   | 57,9 - 74,9   | 65,2 - 84,3   |
| superviseur-e de l'entretien                     | 93,9 - 108,2  | 98,8 - 121,9  | 101,5 - 139,4 |

|                             |              |              |               |
|-----------------------------|--------------|--------------|---------------|
| superviseur-e de production | 65,9 - 87,2  | 78,3 - 108,8 | 101,5 - 125,9 |
| superviseur-e d'entrepôt    | 53,7 - 70,1  | 61,1 - 80,9  | 69,6 - 91,9   |
| surveillant-e de chantier   | 80,8 - 105,5 | 88,5 - 117,9 | 98,5 - 132,4  |

## ingénierie

| construction                                      | junior        | interm.       | sénior        |
|---|---------------|---------------|---------------|
| architecte  | 63,4 - 82,4   | 70,5 - 93,6   | 79,6 - 106,1  |
| chargé de projets de construction                 | 68,1 - 93,6   | 78,9 - 110,4  | 91,8 - 126,9  |
| chargé-e de projet civil                          | 81,9 - 108,8  | 92,2 - 124,7  | 104,7 - 140,9 |
| concepteur/conceptrice mécanique                  | 53,0 - 69,5   | 60,7 - 80,7   | 69,5 - 91,2   |
| concepteur/ingénieur en génie électrique          | 75,8 - 99,2   | 85,1 - 113,8  | 96,7 - 129,6  |
| contremaître                                      | 54,7 - 70,3   | 61,0 - 80,0   | 68,8 - 90,6   |
| coordinateur de projet                            | 38,3 - 51,9   | 43,8 - 60,6   | 50,6 - 69,4   |
| coordonnateur/coordonnatrice BIM/VDC              | 65,4 - 85,1   | 72,8 - 96,6   | 82,1 - 109,5  |
| dessinateur/dessinatrice                          | 55,6 - 69,4   | 62,4 - 79,2   | 70,7 - 89,7   |
| dessinateur/dessinatrice en architecture          | 54,7 - 70,6   | 63,4 - 83,5   | 74,1 - 98,2   |
| dessinateur/dessinatrice en génie civil           | 56,1 - 69,8   | 62,7 - 79,4   | 70,8 - 89,9   |
| dessinateur/dessinatrice en mécanique du bâtiment | 51,9 - 66,1   | 58,1 - 75,1   | 65,3 - 84,0   |
| dessinateur/dessinatrice mécanique                | 69,3 - 91,9   | 79,1 - 106,9  | 90,9 - 121,3  |
| directeur/directrice de l'ingénierie              | 87,2 - 117,2  | 99,5 - 136,1  | 114,5 - 155,3 |
| directeur/directrice de la construction           | 100,2 - 132,0 | 134,9 - 177,7 | 169,1 - 223,4 |
| directeur/directrice de la santé et sécurité      | 62,7 - 80,5   | 71,9 - 93,7   | 82,6 - 106,5  |
| directeur/directrice de projets                   | 106,5 - 129,1 | 134,0 - 162,4 | 164,4 - 199,7 |
| directeur/directrice des opérations               | 118,9 - 158,7 | 156,3 - 209,3 | 198,3 - 265,7 |
| directeur/directrice général                      | 102,5 - 110,4 | 108,6 - 123,8 | 115,2 - 148,2 |
| estimeur/estimatrice                              | 61,3 - 79,6   | 68,0 - 90,1   | 76,4 - 102,0  |

|  |              |               |               |
|--|--------------|---------------|---------------|
| gestionnaire de la construction                                | 78,1 - 101,9 | 85,5 - 113,9  | 95,2 - 128,2  |
| gestionnaire de projets  | 76,2 - 104,9 | 88,5 - 123,7  | 102,8 - 141,3 |
| gestionnaire des achats  | 95,5 - 125,7 | 107,7 - 144,1 | 122,2 - 162,3 |
| gestionnaire des contrats                                      | 58,8 - 77,4  | 66,6 - 89,4   | 76,0 - 101,7  |
| gestionnaire des opérations                                    | 80,8 - 110,3 | 92,9 - 128,6  | 106,7 - 145,2 |
| gestionnaire immobilier  | 61,7 - 80,4  | 70,0 - 92,9   | 80,1 - 106,2  |
| ingénieur-e civil  | 65,2 - 88,0  | 76,4 - 104,4  | 89,0 - 119,0  |
| ingénieur-e de projet civil                                    | 75,5 - 103,6 | 87,2 - 121,8  | 101,4 - 140,3 |
| ingénieur-e de projets   | 87,0 - 111,3 | 94,3 - 123,0  | 103,9 - 137,1 |
| ingénieur-e électrique   | 65,8 - 91,4  | 80,3 - 113,0  | 97,1 - 132,1  |
| ingénieur-e en contrôle de la qualité                          | 69,8 - 92,4  | 79,7 - 107,4  | 91,5 - 121,8  |
| ingénieur-e en environnement                                   | 63,8 - 84,8  | 73,3 - 99,5   | 84,9 - 114,3  |
| ingénieur-e en mécanique du bâtiment                           | 59,1 - 78,2  | 67,4 - 90,7   | 77,3 - 102,9  |
| ingénieur-e en structure                                       | 70,9 - 93,8  | 80,8 - 109,2  | 93,0 - 124,8  |
| ingénieur-e mécanique  | 63,1 - 88,7  | 78,3 - 111,2  | 95,7 - 130,2  |
| inspecteur/inspectrice d'assurance/contrôle de la qualité      | 55,7 - 73,3  | 64,1 - 85,5   | 73,7 - 98,0   |
| inspecteur/inspectrice de sante et securite                    | 61,3 - 79,8  | 69,3 - 91,5   | 78,5 - 103,0  |
| inspecteur/inspectrice en électricité                          | 49,4 - 65,8  | 56,9 - 76,7   | 65,4 - 88,0   |
| inspecteur/inspectrice en environnement                        | 52,8 - 67,1  | 57,9 - 75,1   | 64,4 - 84,0   |
| inspecteur/inspectrice qualité                                 | 41,2 - 51,8  | 45,3 - 58,3   | 50,7 - 65,8   |
| modélisateur/modélisatrice de bâtiment /concepteur de bâtiment | 64,9 - 84,4  | 72,2 - 96,0   | 81,5 - 108,8  |
| planificateur/planificatrice/scheduler                         | 40,9 - 51,9  | 46,3 - 59,5   | 52,4 - 66,9   |
| rédacteur/rédactrice de spécifications                         | 53,7 - 68,8  | 60,6 - 78,8   | 68,6 - 89,0   |
| responsable de terrain   | 68,5 - 90,2  | 77,6 - 104,5  | 89,1 - 120,8  |
| responsable des services techniques                            | 85,7 - 113,8 | 97,8 - 132,2  | 112,6 - 151,6 |
| spécialiste en santé et sécurité                               | 70,7 - 92,7  | 80,8 - 108,0  | 93,1 - 123,1  |
| superviseur-e de chantier mécanique                            | 52,9 - 67,8  | 59,6 - 77,9   | 67,8 - 89,0   |

|  |               |               |               |
|--|---------------|---------------|---------------|
| superviseur-e de terrain                     | 67,9 - 88,8   | 76,1 - 101,1  | 85,8 - 113,9  |
| surintendant de chantier                     | 80,8 - 105,5  | 88,5 - 117,9  | 98,5 - 132,4  |
| technicien en architecture                   | 72,3 - 95,0   | 83,0 - 111,1  | 95,8 - 126,5  |
| technicien en structure de bâtiment          | 69,3 - 91,9   | 79,1 - 106,9  | 90,9 - 121,3  |
| technicien-ne en génie électrique            | 57,7 - 73,4   | 65,5 - 84,8   | 74,8 - 96,4   |
| technicien-ne en génie mécanique             | 53,0 - 69,0   | 60,1 - 79,5   | 68,4 - 89,5   |
| technologue en génie civil                   | 45,8 - 61,8   | 54,6 - 74,0   | 63,9 - 84,1   |
| <b>énergie et pétrole</b>                    |               |               |               |
| acheteur/acheteuse                           | 57,7 - 75,2   | 65,5 - 87,0   | 74,9 - 99,5   |
| analyste SIG                                 | 44,0 - 57,7   | 49,6 - 66,0   | 56,1 - 74,1   |
| chargé-e de projet civil                     | 81,9 - 108,8  | 92,2 - 124,7  | 104,7 - 140,9 |
| concepteur/conceptrice de pipelines          | 62,0 - 80,7   | 69,1 - 91,8   | 78,1 - 103,9  |
| concepteur/conceptrice de structures         | 54,6 - 70,8   | 61,6 - 81,2   | 69,8 - 91,7   |
| concepteur/conceptrice mécanique             | 53,0 - 69,5   | 60,7 - 80,7   | 69,5 - 91,2   |
| concepteur/ingénieur en automatisation       | 56,9 - 75,5   | 65,2 - 87,8   | 74,8 - 100,0  |
| concepteur/ingénieur en génie électrique     | 75,8 - 99,2   | 85,1 - 113,8  | 96,7 - 129,6  |
| contrôleur-e de projet                       | 52,3 - 69,1   | 58,5 - 78,7   | 66,1 - 89,4   |
| coordinateur de projet                       | 83,9 - 107,6  | 91,1 - 119,1  | 100,5 - 132,6 |
| dessinateur/dessinatrice en génie civil      | 56,1 - 69,8   | 62,7 - 79,4   | 70,8 - 89,9   |
| dessinateur/dessinatrice mécanique           | 53,8 - 69,4   | 60,3 - 79,9   | 69,1 - 93,3   |
| directeur/directrice de l'ingénierie         | 103,3 - 140,3 | 119,8 - 165,1 | 139,1 - 188,7 |
| directeur/directrice de la santé et sécurité | 65,6 - 85,1   | 72,8 - 96,3   | 81,7 - 108,5  |
| directeur/directrice de projets              | 106,5 - 129,1 | 134,0 - 162,4 | 164,4 - 199,7 |
| directeur/directrice des opérations          | 118,9 - 158,7 | 156,3 - 209,3 | 198,3 - 265,7 |
| estimateur/estimatrice                       | 61,3 - 79,6   | 68,0 - 90,1   | 76,4 - 102,0  |
| géologue                                     | 66,0 - 85,6   | 74,2 - 98,3   | 84,6 - 112,0  |
| gestionnaire de contrats                     | 96,1 - 121,1  | 107,3 - 138,1 | 121,5 - 157,2 |

|  |              |               |               |
|--|--------------|---------------|---------------|
| gestionnaire de fiabilité                        | 71,7 - 93,8  | 82,9 - 110,6  | 96,6 - 126,8  |
| gestionnaire de programme                        | 72,5 - 93,5  | 82,4 - 108,1  | 94,2 - 123,1  |
| gestionnaire de projets                          | 76,2 - 104,9 | 88,5 - 123,7  | 102,8 - 141,3 |
| gestionnaire des achats                          | 95,5 - 125,7 | 107,7 - 144,1 | 122,2 - 162,3 |
| gestionnaire des contrats                        | 58,8 - 77,4  | 66,6 - 89,4   | 76,0 - 101,7  |
| gestionnaire des opérations                      | 80,8 - 110,3 | 92,9 - 128,6  | 106,7 - 145,2 |
| gestionnaire du contrôle d'inventaire            | 63,8 - 83,3  | 71,3 - 94,9   | 80,6 - 107,5  |
| gestionnaire du contrôle/assurance de la qualité | 80,1 - 103,7 | 88,4 - 116,6  | 98,7 - 130,8  |
| ingénieur-e chimiste                             | 70,8 - 102,5 | 89,9 - 129,8  | 110,1 - 149,5 |
| ingénieur-e civil                                | 65,2 - 88,0  | 76,4 - 104,4  | 89,0 - 119,0  |
| ingénieur-e d'applications                       | 75,2 - 99,0  | 86,5 - 115,8  | 99,8 - 131,4  |
| ingénieur-e de machines fixes                    | 56,5 - 71,7  | 61,9 - 80,0   | 68,5 - 89,0   |
| ingénieur-e de production                        | 64,2 - 85,9  | 74,3 - 101,2  | 86,4 - 115,8  |
| ingénieur-e de projet civil                      | 75,5 - 103,6 | 87,2 - 121,8  | 101,4 - 140,3 |
| ingénieur-e de projets                           | 87,0 - 111,3 | 94,3 - 123,0  | 103,9 - 137,1 |
| ingénieur-e de service                           | 55,5 - 72,4  | 62,1 - 82,7   | 70,5 - 95,2   |
| ingénieur-e des installations                    | 65,5 - 87,4  | 75,6 - 102,7  | 87,7 - 117,6  |
| ingénieur-e des mines                            | 70,6 - 93,8  | 79,6 - 108,0  | 90,8 - 122,4  |
| ingénieur-e d'essai en génie électrique          | 70,9 - 95,0  | 82,2 - 112,4  | 96,0 - 129,7  |
| ingénieur-e d'instrumentation et contrôle        | 68,0 - 89,9  | 77,4 - 104,3  | 88,9 - 118,7  |
| ingénieur-e d'usine                              | 70,9 - 94,8  | 83,2 - 113,3  | 97,9 - 130,5  |
| ingénieur-e électrique                           | 65,8 - 91,4  | 80,3 - 113,0  | 97,1 - 132,1  |
| ingénieur-e en amélioration continue             | 78,9 - 102,7 | 87,7 - 116,3  | 98,5 - 130,3  |
| ingénieur-e en approvisionnement stratégique     | 57,2 - 75,6  | 65,1 - 87,7   | 74,8 - 100,1  |
| ingénieur-e en automatisation                    | 64,6 - 85,9  | 74,2 - 100,6  | 85,8 - 115,2  |
| ingénieur-e en contrôle de la qualité            | 69,8 - 92,4  | 79,7 - 107,4  | 91,5 - 121,8  |
| ingénieur-e en contrôle des systèmes             | 65,8 - 88,1  | 76,2 - 103,8  | 88,6 - 118,7  |

|   |              |              |               |
|---|--------------|--------------|---------------|
| ingénieur-e en environnement                | 63,8 - 84,8  | 73,3 - 99,5  | 84,9 - 114,3  |
| ingénieur-e en fiabilité                    | 70,0 - 91,0  | 80,4 - 106,5 | 93,0 - 121,8  |
| ingénieur-e en géotechnique                 | 65,0 - 85,0  | 74,1 - 98,9  | 85,4 - 113,3  |
| ingénieur-e en ligne de transmission        | 79,0 - 99,6  | 85,4 - 109,7 | 93,7 - 121,6  |
| ingénieur-e en mécanique du bâtiment        | 59,1 - 78,2  | 67,4 - 90,7  | 77,3 - 102,9  |
| ingénieur-e en procédés                     | 63,1 - 83,8  | 72,4 - 98,0  | 83,5 - 111,5  |
| ingénieur-e en structure                    | 70,9 - 93,8  | 80,8 - 109,2 | 93,0 - 124,8  |
| ingénieur-e en tuyauterie                   | 62,3 - 81,5  | 70,0 - 93,4  | 79,5 - 106,1  |
| ingénieur-e hydraulique                     | 66,8 - 88,8  | 76,6 - 103,8 | 88,5 - 118,5  |
| ingénieur-e industriel                      | 69,6 - 91,8  | 78,9 - 106,0 | 90,2 - 119,8  |
| ingénieur-e mécanique                       | 63,1 - 88,7  | 78,3 - 111,2 | 95,7 - 130,2  |
| inspecteur/inspectrice de sante et securite | 61,3 - 79,8  | 69,3 - 91,5  | 78,5 - 103,0  |
| inspecteur/inspectrice en chef              | 55,1 - 71,9  | 61,7 - 81,8  | 69,4 - 91,7   |
| inspecteur/inspectrice en environnement     | 52,8 - 67,1  | 57,9 - 75,1  | 64,4 - 84,0   |
| planificateur/planificatrice de la demande  | 51,5 - 70,5  | 61,6 - 84,8  | 72,4 - 96,8   |
| planificateur/planificatrice/scheduler      | 40,9 - 51,9  | 46,3 - 59,5  | 52,4 - 66,9   |
| rédacteur/rédactrice de spécifications      | 53,7 - 68,8  | 60,6 - 78,8  | 68,6 - 89,0   |
| responsable de catégorie                    | 64,5 - 84,2  | 72,0 - 96,1  | 81,5 - 109,3  |
| responsable du transport                    | 83,3 - 109,7 | 94,1 - 126,0 | 107,0 - 143,2 |
| responsable en contrôles de projets         | 85,9 - 117,7 | 99,1 - 137,8 | 114,5 - 157,1 |
| spécialiste de catégorie                    | 53,4 - 69,2  | 59,2 - 78,3  | 66,5 - 88,9   |
| spécialiste de l'approvisionnement          | 59,4 - 77,0  | 65,8 - 87,2  | 74,0 - 98,9   |
| spécialiste des achats                      | 54,1 - 70,0  | 59,9 - 79,2  | 67,3 - 89,8   |
| spécialiste des contrôles de projets        | 61,6 - 80,2  | 69,7 - 92,3  | 79,2 - 104,5  |
| spécialiste du contrôle des coûts           | 50,3 - 64,7  | 56,2 - 73,7  | 63,4 - 83,3   |
| spécialiste en contrats                     | 59,4 - 77,4  | 67,4 - 89,4  | 76,8 - 101,2  |
| surintendant-e                              | 41,2 - 52,4  | 46,1 - 59,6  | 52,0 - 67,5   |



|   |              |              |               |
|---|--------------|--------------|---------------|
| technicien-ne en génie électrique                 | 57,7 - 73,4  | 65,5 - 84,8  | 74,8 - 96,4   |
| technicien-ne en génie mécanique                  | 53,0 - 69,0  | 60,1 - 79,5  | 68,4 - 89,5   |
| technologue en génie civil                        | 45,8 - 61,8  | 54,6 - 74,0  | 63,9 - 84,1   |
| fabrication                                       |              |              |               |
| acheteur maintenance                              | 43,5 - 55,3  | 50,2 - 64,1  | 57,2 - 72,2   |
| acheteur/acheteuse                                | 57,7 - 75,2  | 65,5 - 87,0  | 74,9 - 99,5   |
| analyste aux inventaires                          | 52,8 - 68,1  | 59,2 - 77,8  | 67,0 - 88,5   |
| analyste chaîne d'approvisionnement               | 54,3 - 71,6  | 61,7 - 82,8  | 70,4 - 93,7   |
| approvisionneur                                   | 57,7 - 75,2  | 65,5 - 87,0  | 74,9 - 99,5   |
| concepteur électronique                           | 57,3 - 72,1  | 65,1 - 83,2  | 74,3 - 94,5   |
| concepteur/conceptrice électrique                 | 73,2 - 96,9  | 83,4 - 112,6 | 95,9 - 129,1  |
| concepteur/conceptrice mécanique                  | 53,0 - 69,5  | 60,7 - 80,7  | 69,5 - 91,2   |
| concepteur/ingénieur en automatisation            | 56,9 - 75,5  | 65,2 - 87,8  | 74,8 - 100,0  |
| dessinateur/dessinatrice en mécanique du bâtiment | 51,9 - 66,1  | 58,1 - 75,1  | 65,3 - 84,0   |
| dessinateur/dessinatrice mécanique                | 53,8 - 69,4  | 60,3 - 79,9  | 69,1 - 93,3   |
| estimateur/estimatrice                            | 61,3 - 79,6  | 68,0 - 90,1  | 76,4 - 102,0  |
| gestionnaire de projets                           | 76,2 - 104,9 | 88,5 - 123,7 | 102,8 - 141,3 |
| Ingénieur,e robotique                             | 73,6 - 96,5  | 82,7 - 110,5 | 93,8 - 124,5  |
| ingénieur-e assurance qualité                     | 62,7 - 82,2  | 70,6 - 94,1  | 80,0 - 105,9  |
| ingénieur-e automatisation                        | 56,9 - 75,5  | 65,2 - 87,8  | 74,8 - 100,0  |
| ingénieur-e chimiste                              | 70,8 - 102,5 | 89,9 - 129,8 | 110,1 - 149,5 |
| ingénieur-e d'applications                        | 75,2 - 99,0  | 86,5 - 115,8 | 99,8 - 131,4  |
| ingénieur-e de machines fixes                     | 56,5 - 71,7  | 61,9 - 80,0  | 68,5 - 89,0   |
| ingénieur-e de mise en service et de démarrage    | 60,4 - 80,4  | 69,4 - 94,2  | 80,2 - 107,5  |
| ingénieur-e de projets                            | 87,0 - 111,3 | 94,3 - 123,0 | 103,9 - 137,1 |
| ingénieur-e de service                            | 55,5 - 72,4  | 62,1 - 82,7  | 70,5 - 95,2   |
| ingénieur-e d'essai en génie électrique           | 70,9 - 95,0  | 82,2 - 112,4 | 96,0 - 129,7  |

|  |              |              |              |
|--|--------------|--------------|--------------|
| ingénieur-e d'usine                            | 64,5 - 85,7  | 74,0 - 100,1 | 85,4 - 114,0 |
| ingénieur-e électrique                         | 65,8 - 91,4  | 80,3 - 113,0 | 97,1 - 132,1 |
| ingénieur-e électronique                       | 79,8 - 103,9 | 88,8 - 117,8 | 99,9 - 132,0 |
| ingénieur-e en amélioration continue           | 78,9 - 102,7 | 87,7 - 116,3 | 98,5 - 130,3 |
| ingénieur-e en approvisionnement stratégique   | 57,2 - 75,6  | 65,1 - 87,7  | 74,8 - 100,1 |
| ingénieur-e en automatisation                  | 64,6 - 85,9  | 74,2 - 100,6 | 85,8 - 115,2 |
| ingénieur-e en contrôle de la qualité          | 69,8 - 92,4  | 79,7 - 107,4 | 91,5 - 121,8 |
| ingénieur-e en estimation                      | 73,3 - 97,4  | 84,0 - 113,9 | 97,1 - 130,7 |
| ingénieur-e en mécanique du bâtiment           | 59,1 - 78,2  | 67,4 - 90,7  | 77,3 - 102,9 |
| ingénieur-e en procédés                        | 63,1 - 83,8  | 72,4 - 98,0  | 83,5 - 111,5 |
| ingénieur-e fiabilité/maintenance              | 70,0 - 91,0  | 80,4 - 106,5 | 93,0 - 121,8 |
| ingénieur-e industriel                         | 69,6 - 91,8  | 78,9 - 106,0 | 90,2 - 119,8 |
| ingénieur-e mécanique                          | 63,1 - 88,7  | 78,3 - 111,2 | 95,7 - 130,2 |
| ingénieur-e qualité                            | 56,3 - 74,8  | 65,6 - 88,4  | 76,2 - 100,7 |
| ingénieur-e SCADA                              | 67,3 - 89,2  | 76,9 - 104,0 | 88,7 - 118,8 |
| ingénieur-e système                            | 72,2 - 95,2  | 81,9 - 110,2 | 93,8 - 125,2 |
| inspecteur/inspectrice de sante et securite    | 61,3 - 79,8  | 69,3 - 91,5  | 78,5 - 103,0 |
| inspecteur/inspectrice en revêtements          | 39,0 - 50,9  | 44,4 - 58,7  | 50,5 - 66,7  |
| inspecteur/inspectrice général                 | 52,0 - 67,8  | 58,2 - 77,1  | 65,5 - 86,5  |
| inspecteur/inspectrice qualité                 | 41,2 - 51,8  | 45,3 - 58,3  | 50,7 - 65,8  |
| planificateur maintenance                      | 55,7 - 69,7  | 62,8 - 79,8  | 71,1 - 90,0  |
| planificateur/planificatrice de la demande     | 51,5 - 70,5  | 61,6 - 84,8  | 72,4 - 96,8  |
| planificateur/planificatrice de production     | 49,6 - 65,2  | 57,0 - 75,5  | 65,0 - 84,4  |
| spécialiste en logistique                      | 47,4 - 60,9  | 53,7 - 70,0  | 61,0 - 79,6  |
| spécialiste en santé et sécurité               | 70,7 - 92,7  | 80,8 - 108,0 | 93,1 - 123,1 |
| spécialiste excellence opérationnelle          | 74,7 - 97,3  | 83,0 - 110,2 | 93,3 - 123,4 |
| technicien-ne assurance/contrôle de la qualité | 55,7 - 73,3  | 64,1 - 85,5  | 73,7 - 98,0  |

|                                      |             |             |              |
|--------------------------------------|-------------|-------------|--------------|
| technicien·ne assurance/qualité      | 64,2 - 83,5 | 72,7 - 96,1 | 82,7 - 108,6 |
| technicien·ne contrôle de la qualité | 40,5 - 51,8 | 44,9 - 58,6 | 50,3 - 65,5  |
| technicien·ne électronique           | 56,3 - 72,5 | 62,9 - 82,5 | 70,9 - 93,1  |
| technicien·ne en génie électrique    | 57,7 - 73,4 | 65,5 - 84,8 | 74,8 - 96,4  |
| technicien·ne en génie mécanique     | 53,0 - 69,0 | 60,1 - 79,5 | 68,4 - 89,5  |

## métiers spécialisés

|                                       | junior      | interm.     | sénior       |
|---------------------------------------|-------------|-------------|--------------|
| électricien de chantier               | 70,7 - 83,2 | 79,0 - 91,5 | 87,3 - 99,8  |
| électricien·ne d'entretien            | 70,7 - 83,2 | 79,0 - 91,5 | 87,3 - 99,8  |
| machiniste contrôle numérique         | 42,2 - 54,6 | 47,5 - 62,2 | 53,5 - 70,2  |
| machiniste de chantier                | 44,8 - 57,4 | 49,8 - 64,8 | 55,7 - 72,6  |
| mécanicien de chantier                | 79,0 - 87,3 | 83,2 - 95,6 | 93,6 - 104,0 |
| mécanicien de poids lourd             | 66,5 - 87,3 | 83,2 - 99,8 | 91,5 - 108,1 |
| mécanicien de poids lourd de chantier | 66,5 - 83,2 | 79,0 - 95,6 | 91,5 - 104,0 |
| mécanicien·ne d'entretien             | 66,5 - 79,0 | 74,8 - 87,3 | 83,2 - 93,6  |
| mécanicien·ne d'équipement lourd      | 66,5 - 83,2 | 79,0 - 95,6 | 91,5 - 104,0 |
| mécanicien·ne industriel              | 79,0 - 87,3 | 83,2 - 95,6 | 93,6 - 104,0 |
| programmeur/programmeuse CNC          | 55,8 - 73,6 | 63,3 - 85,2 | 72,5 - 97,5  |
| soudeur de chantier                   | 70,7 - 83,2 | 79,0 - 91,5 | 87,3 - 99,8  |
| soudeur/soudeuse                      | 52,5 - 62,2 | 59,5 - 70,8 | 68,6 - 90,4  |
| technicien·ne de service              | 50,8 - 66,2 | 58,7 - 77,0 | 67,2 - 87,5  |
| tuyauteur de chantier                 | 66,5 - 83,2 | 79,0 - 95,6 | 91,5 - 104,0 |

## soutien d'affaires et opérations

| assurance                      | junior      | interm.     | sénior      |
|--------------------------------|-------------|-------------|-------------|
| analyste des avantages sociaux | 52,0 - 66,5 | 57,6 - 74,9 | 64,3 - 83,6 |

|  |               |                |               |
|--|---------------|----------------|---------------|
| analyste en souscription                           | 53,6 - 69,0   | 58,9 - 77,7    | 66,1 - 88,5   |
| assistant-e de souscription                        | 40,3 - 50,0   | 46,4 - 58,0    | 53,1 - 63,1   |
| commis à la facturation des assurances             | 38,2 - 49,0   | 43,8 - 56,5    | 49,8 - 63,3   |
| commis aux réclamations                            | 39,6 - 49,7   | 44,9 - 56,9    | 50,7 - 64,0   |
| coordonnateur/coordonnatrice des avantages sociaux | 38,6 - 49,3   | 44,1 - 56,9    | 50,3 - 64,8   |
| gestionnaire des réclamations                      | 61,4 - 80,0   | 68,4 - 91,1    | 77,4 - 104,0  |
| processeur d'avantages sociaux                     | 37,1 - 47,9   | 42,9 - 55,0    | 48,2 - 59,7   |
| processeur de sinistres d'assurance                | 45,3 - 56,7   | 50,3 - 64,2    | 56,6 - 73,2   |
| représentant-e du service clientèle                | 59,8 - 75,4   | 65,9 - 84,8    | 73,6 - 95,3   |
| représentant-e du support technique                | 43,3 - 56,0   | 49,5 - 64,8    | 56,6 - 74,1   |
| responsable d'équipe                               | 83,2 - 106,7  | 92,2 - 120,8   | 103,7 - 137,0 |
| souscripteur/souscriptrice                         | 56,9 - 75,3   | 66,1 - 88,6    | 76,4 - 100,1  |
| <b>professionnels des services administratifs</b>  | <b>junior</b> | <b>interm.</b> | <b>sénior</b> |
| adjoint à la répartition                           | 49,7 - 62,9   | 55,9 - 71,5    | 62,9 - 80,2   |
| adjoint chargé de projets                          | 47,3 - 62,4   | 52,0 - 70,0    | 58,1 - 79,5   |
| adjoint-e à la direction                           | 60,4 - 76,8   | 70,7 - 90,6    | 86,2 - 109,2  |
| adjoint-e à la direction (bilingue)                | 69,9 - 83,3   | 76,2 - 98,2    | 88,6 - 111,6  |
| adjoint-e administratif                            | 40,4 - 51,1   | 44,0 - 56,8    | 48,8 - 63,8   |
| adjoint-e administratif (bilingue)                 | 51,5 - 59,7   | 56,4 - 67,2    | 65,5 - 79,2   |
| adjoint-e aux achats                               | 40,0 - 51,6   | 46,3 - 59,6    | 52,3 - 65,7   |
| adjoint-e aux ventes                               | 42,9 - 53,3   | 47,2 - 60,4    | 53,4 - 70,0   |
| adjoint-e juridique                                | 48,2 - 65,9   | 57,4 - 78,7    | 67,1 - 89,1   |
| administrateur/administratrice de bail             | 49,3 - 64,2   | 56,8 - 74,9    | 65,2 - 85,5   |
| administrateur/administratrice de propriété        | 39,0 - 50,8   | 43,6 - 58,3    | 49,7 - 67,5   |
| administrateur/administratrice des ventes          | 44,6 - 59,4   | 51,3 - 69,4    | 59,2 - 79,2   |
| assistant-e virtuelle                              | 36,1 - 44,6   | 40,0 - 49,6    | 43,8 - 53,6   |
| commis à la facturation                            | 38,9 - 49,7   | 44,3 - 56,4    | 49,4 - 61,3   |

|   |              |               |               |
|---|--------------|---------------|---------------|
| commis à la saisie de données                                 | 39,5 - 45,9  | 41,4 - 52,1   | 46,3 - 55,7   |
| commis à l'inventaire   | 42,2 - 49,9  | 43,3 - 54,8   | 48,8 - 61,4   |
| commis administratif  | 39,1 - 48,3  | 43,3 - 53,8   | 47,6 - 58,3   |
| commis au courrier  | 40,9 - 47,2  | 42,9 - 52,5   | 46,9 - 55,1   |
| commis aux avantages sociaux                                  | 40,2 - 51,4  | 45,9 - 59,4   | 52,4 - 67,5   |
| commis aux réclamations                                       | 40,7 - 49,9  | 45,0 - 57,1   | 50,9 - 64,2   |
| commis de bureau  | 40,0 - 48,9  | 43,6 - 54,1   | 48,0 - 60,0   |
| coordinateur de projet  | 40,3 - 51,9  | 43,8 - 60,6   | 50,6 - 69,4   |
| coordonnateur/coordonnatrice à l'inventaire                   | 47,4 - 60,0  | 52,6 - 67,9   | 59,1 - 76,6   |
| coordonnateur/coordonnatrice administratif                    | 45,0 - 55,5  | 50,5 - 62,7   | 56,4 - 67,4   |
| coordonnateur/coordonnatrice aux achats                       | 54,4 - 70,4  | 61,2 - 80,9   | 69,7 - 92,5   |
| coordonnateur/coordonnatrice de la logistique                 | 48,7 - 63,7  | 56,6 - 74,5   | 64,9 - 84,5   |
| coordonnateur/coordonnatrice des pièces                       | 34,6 - 46,3  | 39,0 - 52,9   | 43,9 - 59,1   |
| coordonnateur/coordonnatrice des relations avec les donateurs | 52,1 - 67,9  | 60,2 - 79,9   | 70,0 - 92,4   |
| coordonnateur/coordonnatrice des ventes                       | 51,2 - 62,7  | 55,1 - 69,3   | 60,9 - 78,7   |
| coordonnateur/coordonnatrice du crédit-bail                   | 45,6 - 59,4  | 52,6 - 69,2   | 60,3 - 78,7   |
| directeur/directrice administratif                            | 61,1 - 78,1  | 66,4 - 86,6   | 73,3 - 96,6   |
| gestionnaire de bureau  | 55,0 - 71,0  | 60,5 - 79,4   | 67,2 - 88,6   |
| gestionnaire de la paie                                       | 46,3 - 60,2  | 52,5 - 69,6   | 60,0 - 79,4   |
| gestionnaire de propriété                                     | 61,5 - 81,0  | 69,5 - 93,5   | 79,5 - 107,3  |
| gestionnaire des contrats                                     | 96,1 - 121,1 | 107,3 - 138,1 | 121,5 - 157,2 |
| réceptionniste  | 40,4 - 43,9  | 41,9 - 49,5   | 43,7 - 56,6   |
| réceptionniste (bilingue)                                     | 50,1 - 57,1  | 55,0 - 61,9   | 60,8 - 65,7   |
| représentant,e des commandes (clerical)                       | 44,7 - 59,0  | 53,7 - 68,6   | 60,6 - 72,8   |
| spécialiste en documentation                                  | 40,9 - 53,5  | 48,8 - 62,0   | 55,0 - 65,7   |
| soutien à la logistique et au transport                       | junior       | interm.       | sénior        |
| administrateur/administratrice d'expédition                   | 43,2 - 54,7  | 49,5 - 62,9   | 56,1 - 70,5   |

|  |             |             |              |
|--|-------------|-------------|--------------|
| Chargée de comptes   | 51,0 - 68,2 | 58,2 - 79,1 | 66,7 - 90,0  |
| commis à la documentation  | 40,2 - 51,6 | 46,1 - 59,0 | 51,7 - 64,6  |
| commis à la facturation  | 42,7 - 54,2 | 48,3 - 62,1 | 54,8 - 70,4  |
| commis à l'import/export   | 40,2 - 51,6 | 46,1 - 59,0 | 51,7 - 64,6  |
| commis EM&D  | 40,2 - 51,6 | 46,1 - 59,0 | 51,7 - 64,6  |
| Coordonnateur logistique et transport                                | 48,7 - 63,7 | 56,6 - 74,5 | 64,9 - 84,5  |
| coordonnateur/coordonnatrice de la chaîne d'approvisionnement        | 42,8 - 55,0 | 47,8 - 62,7 | 54,0 - 71,4  |
| coordonnateur/coordonnatrice de la conformité en matière de sécurité | 61,2 - 80,0 | 69,5 - 92,3 | 79,3 - 104,1 |
| coordonnateur/coordonnatrice des opérations                          | 41,3 - 53,3 | 47,0 - 61,4 | 53,5 - 69,3  |
| coordonnateur/coordonnatrice import/export                           | 57,0 - 73,1 | 63,2 - 82,7 | 71,0 - 93,3  |
| Gestionnaire de comptes  | 49,0 - 66,0 | 57,4 - 78,6 | 67,3 - 90,6  |
| Relations Transporteur   | 47,5 - 59,7 | 53,9 - 68,2 | 60,7 - 76,1  |
| répartiteur  | 42,7 - 54,2 | 48,3 - 62,1 | 54,8 - 70,4  |
| spécialiste de la tarification                                       | 53,6 - 67,1 | 59,4 - 75,8 | 66,7 - 85,4  |

## soutien industriel

|  | junior      | interm.     | sénior      |
|--|-------------|-------------|-------------|
| aide-opérateur/opératrice de machine               | 18,4 - 22,9 | 21,2 - 26,7 | 23,7 - 29,9 |
| assembleur/assembleuse                             | 18,0 - 21,5 | 19,2 - 24,7 | 21,8 - 27,7 |
| assembleur/assembleuse de composants électroniques | 18,7 - 23,4 | 22,1 - 26,4 | 24,8 - 28,5 |
| cariste/conducteur de chariot élévateur            | 20,1 - 23,9 | 22,2 - 27,9 | 24,8 - 30,2 |
| chauffeur/chauffeuse de livraison/transport        | 20,2 - 24,5 | 22,6 - 28,5 | 23,7 - 31,9 |
| commis à l'emballage                               | 18,3 - 23,0 | 19,9 - 24,9 | 22,4 - 28,1 |
| commis à l'expédition et à la réception            | 19,3 - 24,2 | 22,2 - 28,0 | 25,1 - 29,9 |
| commis à l'inventaire                              | 18,8 - 23,1 | 21,5 - 26,9 | 23,9 - 29,5 |
| commis aux pièces                                  | 18,4 - 23,2 | 20,2 - 25,4 | 22,3 - 28,4 |
| commis d'entrepôt                                  | 18,0 - 22,6 | 20,8 - 26,1 | 24,3 - 27,6 |

|   |             |             |             |
|---|-------------|-------------|-------------|
| concierge/gardien   | 17,5 - 20,4 | 18,9 - 23,6 | 21,6 - 25,2 |
| conducteur/conductrice de camion à mât rétractable                                    | 20,3 - 24,3 | 21,7 - 27,7 | 25,4 - 31,1 |
| conducteur/conductrice de chariot élévateur à fourche pour le ramassage des commandes | 19,5 - 24,1 | 21,6 - 27,2 | 24,8 - 29,2 |
| expéditeur/réceptionnaire   | 19,9 - 25,2 | 23,4 - 27,2 | 25,3 - 30,5 |
| journalier/journalière de production  | 18,1 - 22,7 | 20,7 - 25,8 | 23,9 - 28,2 |
| manutentionnaire de matériaux   | 18,3 - 22,9 | 20,9 - 26,6 | 23,7 - 28,6 |
| opérateur/opératrice de machine   | 20,3 - 24,8 | 22,6 - 28,9 | 26,5 - 33,1 |
| préparateur/préparatrice de commandes   | 18,1 - 22,8 | 20,8 - 25,4 | 23,3 - 28,2 |
| préposé à la fabrication  | 18,5 - 22,6 | 20,7 - 25,3 | 22,9 - 28,1 |
| travaux généraux légers   | 17,6 - 21,9 | 20,5 - 25,2 | 23,9 - 27,7 |
| travaux généraux lourds   | 19,0 - 23,9 | 22,4 - 27,5 | 25,2 - 29,8 |



## grand vancouver

## expérience client

|   | junior       | interm.       | sénior        |
|---|--------------|---------------|---------------|
| agent·e d'assistance voyage bilingue                    | 45,7 - 56,3  | 52,0 - 63,5   | 55,7 - 70,3   |
| agent·e de clavardage bilingue                          | 49,2 - 62,3  | 54,6 - 70,4   | 61,2 - 79,0   |
| agent·e de prise de commande bilingue                   | 38,9 - 48,9  | 44,1 - 55,7   | 49,5 - 61,5   |
| agent·e de rétention de la clientèle bilingue           | 43,0 - 53,6  | 50,0 - 60,8   | 55,4 - 69,0   |
| agent·e de sondage bilingue                             | 38,0 - 47,9  | 43,8 - 56,1   | 49,8 - 61,4   |
| agent·e de télémarketing bilingue                       | 38,2 - 47,7  | 42,4 - 54,4   | 48,1 - 62,8   |
| agent·e junior de collection bilingue                   | 44,5 - 50,0  | 51,0 - 57,9   | 56,0 - 64,9   |
| chef d'équipe service à la clientèle bilingue           | 48,5 - 57,8  | 55,0 - 66,4   | 60,0 - 75,0   |
| conseiller en assurances bilingue                       | 63,4 - 80,1  | 68,9 - 88,9   | 76,1 - 99,6   |
| directeur des opérations de centre d'appels bilingue    | 70,3 - 85,8  | 78,7 - 97,0   | 88,7 - 115,9  |
| formateur/formatrice du service à la clientèle bilingue | 50,0 - 63,5  | 55,4 - 73,7   | 63,6 - 83,8   |
| gestionnaire du service à la clientèle bilingue         | 89,6 - 117,8 | 100,8 - 134,8 | 114,9 - 153,4 |
| planificateur de personnel bilingue                     | 55,0 - 68,1  | 60,0 - 75,0   | 64,3 - 84,7   |
| répartiteur/répartitrice téléphonique bilingue          | 45,5 - 57,8  | 51,6 - 66,4   | 58,5 - 75,2   |
| représentant du service à la clientèle bilingue         | 42,4 - 53,5  | 46,9 - 60,3   | 52,5 - 67,8   |
| représentant(e) bilingue de la gestion des commandes    | 45,5 - 57,8  | 51,6 - 66,4   | 58,5 - 75,2   |
| représentant·e aux ventes internes bilingue             | 55,6 - 69,9  | 61,0 - 78,3   | 68,0 - 88,1   |
| représentant·e du soutien technique - niveau 1 bilingue | 55,0 - 72,6  | 62,8 - 83,6   | 71,1 - 94,1   |
| responsable de la collecte de fonds                     | 45,0 - 54,3  | 54,6 - 60,0   | 61,2 - 72,0   |
| superviseur·e du service à la clientèle bilingue        | 65,2 - 85,8  | 73,7 - 98,6   | 83,8 - 112,0  |
| superviseur·e ventes internes bilingue                  | 77,9 - 104,0 | 88,4 - 120,0  | 100,8 - 135,5 |

## finance et comptabilité

|  | 1 an          | 3 ans         | 5 ans         | 10 ans        |
|--|---------------|---------------|---------------|---------------|
| analyste - budget et performance financières                 | 122,6 - 148,4 | 132,4 - 159,9 | 141,6 - 170,8 | 162,5 - 195,0 |
| analyste d'affaire   | 92,5 - 110,8  | 99,9 - 119,7  | 107,1 - 128,3 | 123,2 - 147,3 |
| analyste de la trésorerie                                    | 80,8 - 96,9   | 86,6 - 103,7  | 92,3 - 110,5  | 104,9 - 125,6 |
| analyste financier   | 95,9 - 114,9  | 102,5 - 122,9 | 109,1 - 130,7 | 124,1 - 148,4 |
| auditeur/auditrice externe                                   | 79,1 - 94,7   | 85,7 - 102,8  | 92,3 - 110,5  | 106,6 - 127,7 |
| commis à la facturation                                      | 47,1 - 54,9   | 51,7 - 60,3   | 55,6 - 64,9   | 61,9 - 72,3   |
| commis à la paie   | 52,4 - 61,0   | 57,5 - 67,2   | 62,4 - 72,7   | 71,4 - 83,4   |
| commis aux comptes à payer                                   | 48,9 - 55,0   | 54,2 - 60,9   | 58,7 - 66,2   | 67,5 - 76,1   |
| commis aux comptes recevables                                | 51,5 - 58,1   | 57,0 - 64,2   | 61,9 - 69,8   | 72,0 - 89,4   |
| commis comptable   | 49,1 - 56,7   | 52,3 - 60,3   | 55,4 - 63,9   | 62,2 - 77,5   |
| commis en crédit et recouvrement                             | 45,0 - 53,1   | 48,9 - 57,8   | 52,7 - 62,1   | 60,2 - 77,9   |
| comptable  | 79,9 - 95,8   | 85,6 - 102,5  | 91,1 - 109,1  | 103,0 - 133,0 |
| comptable de coûts de revient                                | 76,2 - 91,3   | 82,3 - 98,6   | 88,2 - 105,7  | 101,6 - 138,4 |
| comptables de propriétés                                     | 75,6 - 90,4   | 79,3 - 94,9   | 83,0 - 99,4   | - - -         |
| contrôleur-e   | 120,7 - 194,6 | 168,7 - 216,7 | 215,3 - 264,6 | 237,0 - 304,2 |
| contrôleur-e adjoint   | 99,9 - 141,1  | 117,6 - 147,0 | 141,1 - 157,6 | 155,2 - 174,7 |
| directeur de la trésorerie                                   | 115,4 - 139,9 | 124,6 - 150,8 | 133,4 - 161,2 | - - -         |
| directeur/directrice - budget et performance financières     | 160,0 - 207,8 | 202,1 - 263,6 | 245,3 - 320,0 | - - -         |
| directeur/directrice aux comptes payables                    | 103,3 - 125,4 | 112,8 - 136,7 | 122,0 - 147,6 | 143,1 - 172,3 |
| directeur/directrice aux comptes recevables                  | 104,8 - 124,2 | 113,7 - 134,4 | 122,4 - 144,7 | 143,5 - 168,9 |
| directeur/directrice de la comptabilité                      | 115,8 - 140,2 | 124,5 - 150,6 | 132,9 - 160,5 | 151,4 - 182,0 |
| directeur/directrice de la fiscalité                         | 122,1 - 149,6 | 130,9 - 160,1 | 139,7 - 170,2 | 159,8 - 194,0 |
| directeur/directrice de la vérification interne              | 128,9 - 157,6 | 138,4 - 168,8 | 147,5 - 179,6 | 168,1 - 203,8 |
| directeur/directrice de l'information financière             | 137,7 - 166,2 | 147,6 - 177,8 | 157,4 - 188,9 | 179,5 - 215,2 |
| directeur/directrice des finances                            | 155,3 - 201,8 | 198,7 - 259,1 | 240,7 - 314,1 | - - -         |
| directeur/directrice du service de crédit et de recouvrement | 111,2 - 133,1 | 119,2 - 142,6 | 127,1 - 152,0 | 146,2 - 174,1 |

|   |               |               |               |               |
|---|---------------|---------------|---------------|---------------|
| directeur/directrice du service de la paie            | 105,5 - 128,0 | 114,0 - 138,2 | 122,3 - 148,0 | 140,0 - 168,8 |
| fiscaliste  | 61,0 - 73,2   | 67,4 - 80,7   | 73,4 - 87,9   | 85,8 - 102,8  |
| specialiste comptable                                 | 57,9 - 66,7   | 63,2 - 72,8   | 68,1 - 78,5   | 78,0 - 90,0   |
| spécialiste de la facturation                         | 48,6 - 56,7   | 53,1 - 61,9   | 57,2 - 66,7   | 64,9 - 81,6   |
| spécialiste du crédit et du recouvrement              | 50,0 - 63,3   | 57,3 - 72,9   | 65,0 - 81,7   | 70,4 - 88,7   |
| spécialiste en conformité                             | 71,4 - 85,6   | 78,7 - 94,2   | 85,5 - 102,4  | 99,3 - 118,9  |
| superviseur-e de la comptabilité                      | 82,3 - 99,8   | 88,5 - 107,2  | 94,5 - 114,6  | 107,9 - 130,7 |
| superviseur-e du service de crédit et de recouvrement | 66,2 - 80,2   | 71,3 - 86,5   | 76,4 - 92,7   | 88,2 - 106,9  |
| superviseur-e du service de la paie                   | 67,6 - 80,9   | 73,5 - 88,0   | 79,2 - 94,9   | 91,5 - 125,9  |
| technicien-ne au service de la paie                   | 59,1 - 70,3   | 64,3 - 76,7   | 69,5 - 82,8   | 80,6 - 96,2   |
| technicien-ne comptable                               | 66,8 - 79,2   | 72,1 - 85,3   | 77,0 - 91,1   | 87,5 - 114,2  |
| teneur/teneuse de livres                              | 50,5 - 59,6   | 54,6 - 64,4   | 58,4 - 69,0   | 66,9 - 88,5   |
| vérificateur/vérificatrice interne                    | 76,9 - 92,2   | 84,8 - 101,7  | 92,4 - 110,7  | 108,1 - 129,4 |
| <b>haute direction</b> (revenue de l'entreprise)      |               | 10 M\$        | 100 M\$       | 1000 M\$      |
| chef/cheffe de la direction financière                |               | 178,8 - 309,6 | 260,4 - 453,0 | 362,7 - 630,8 |
| vice-président des finances                           |               | 126,3 - 219,5 | 180,6 - 312,7 | 249,6 - 433,9 |
| vice-président-e de l'audit interne                   |               | 156,2 - 205,2 | 194,8 - 256,7 | 235,3 - 310,7 |

## gestion industrielle

|   | junior        | interm.       | sénior        |
|---|---------------|---------------|---------------|
| directeur de la chaîne d'approvisionnement  | 121,2 - 146,0 | 157,6 - 188,9 | 192,1 - 231,0 |
| Directeur de la Planification               | 128,6 - 165,3 | 158,9 - 204,1 | 194,7 - 250,6 |
| directeur/directrice d'entrepôt             | 80,4 - 104,7  | 89,3 - 118,6  | 100,4 - 133,1 |
| directeur/directrice d'usine                | 110,2 - 151,9 | 131,7 - 182,2 | 155,7 - 210,8 |
| directeur/directrice de fabrication         | 127,0 - 152,8 | 162,8 - 195,3 | 199,3 - 239,5 |
| directeur/directrice de l'ingénierie        | 101,4 - 135,9 | 115,7 - 156,7 | 132,8 - 177,4 |
| directeur/directrice de l'approvisionnement | 115,3 - 150,8 | 152,3 - 197,6 | 183,1 - 238,4 |

|  |               |               |               |
|--|---------------|---------------|---------------|
| directeur/directrice de projets                  | 114,1 - 137,9 | 143,0 - 172,7 | 174,8 - 211,3 |
| directeur/directrice des achats                  | 115,3 - 150,8 | 152,3 - 197,6 | 183,1 - 238,4 |
| directeur/directrice des opérations              | 128,6 - 170,4 | 167,9 - 223,0 | 211,7 - 281,3 |
| directeur-e qualité                              | 103,4 - 139,1 | 130,6 - 173,5 | 158,7 - 210,9 |
| gestionnaire de la chaîne d'approvisionnement    | 93,6 - 125,4  | 108,3 - 145,9 | 124,6 - 163,0 |
| gestionnaire de la logistique                    | 97,7 - 128,7  | 110,4 - 147,1 | 125,6 - 165,8 |
| gestionnaire de l'approvisionnement              | 93,7 - 123,0  | 103,5 - 138,1 | 115,9 - 154,6 |
| gestionnaire de maintenance/entretien            | 104,9 - 110,5 | 107,3 - 134,4 | 116,2 - 157,5 |
| gestionnaire de production                       | 99,2 - 130,7  | 112,3 - 149,8 | 128,1 - 169,1 |
| gestionnaire des achats                          | 112,1 - 146,7 | 126,4 - 166,8 | 142,9 - 186,6 |
| gestionnaire des opérations                      | 87,4 - 119,3  | 100,5 - 138,7 | 115,5 - 156,2 |
| gestionnaire du contrôle d'inventaire            | 68,3 - 89,1   | 76,3 - 101,5  | 86,2 - 114,8  |
| gestionnaire du contrôle/assurance de la qualité | 93,8 - 121,8  | 103,7 - 136,6 | 116,0 - 152,3 |
| superviseur de logistique                        | 55,2 - 70,4   | 61,8 - 80,0   | 69,6 - 90,2   |
| superviseur-e de l'entretien                     | 93,9 - 108,2  | 98,8 - 121,9  | 101,5 - 139,4 |
| superviseur-e de production                      | 62,2 - 79,8   | 69,0 - 90,3   | 77,5 - 102,0  |
| superviseur-e d'entrepôt                         | 57,8 - 75,4   | 65,7 - 87,1   | 74,9 - 98,8   |
| surveillant-e de chantier                        | 93,9 - 122,6  | 102,9 - 136,7 | 114,6 - 152,6 |

## ingénierie

| construction                             | junior       | interm.      | sénior        |
|--|--------------|--------------|---------------|
| architecte                               | 67,6 - 87,9  | 75,2 - 99,9  | 84,9 - 113,2  |
| chargé de projets de construction        | 79,1 - 108,8 | 91,7 - 128,2 | 106,8 - 146,6 |
| chargé-e de projet civil                 | 87,7 - 116,5 | 98,7 - 133,3 | 112,1 - 150,2 |
| concepteur/conceptrice mécanique         | 56,6 - 74,3  | 64,9 - 86,3  | 74,3 - 97,6   |
| concepteur/ingénieur en génie électrique | 81,1 - 106,3 | 91,1 - 121,7 | 103,6 - 138,4 |

|   |               |               |               |
|---|---------------|---------------|---------------|
| contremaître                                      | 58,1 - 74,8   | 64,9 - 85,2   | 73,2 - 96,5   |
| coordinateur de projet                            | 41,0 - 55,7   | 47,0 - 65,0   | 54,3 - 74,5   |
| coordonnateur/coordonnatrice BIM/VDC              | 69,7 - 90,8   | 77,6 - 103,1  | 87,6 - 116,8  |
| dessinateur/dessinatrice                          | 59,8 - 74,6   | 67,1 - 85,3   | 76,0 - 96,6   |
| dessinateur/dessinatrice en architecture          | 58,8 - 75,9   | 68,2 - 89,9   | 79,7 - 105,8  |
| dessinateur/dessinatrice en génie civil           | 60,3 - 75,0   | 67,4 - 85,5   | 76,1 - 96,9   |
| dessinateur/dessinatrice en mécanique du bâtiment | 54,8 - 70,0   | 61,4 - 79,5   | 69,1 - 88,9   |
| dessinateur/dessinatrice mécanique                | 69,3 - 91,9   | 79,1 - 106,9  | 90,9 - 121,3  |
| directeur/directrice de l'ingénierie              | 101,4 - 135,9 | 115,7 - 156,7 | 132,8 - 177,4 |
| directeur/directrice de la construction           | 116,5 - 152,2 | 155,4 - 201,7 | 192,3 - 250,4 |
| directeur/directrice de la santé et sécurité      | 66,9 - 85,9   | 76,8 - 99,9   | 88,1 - 113,5  |
| directeur/directrice de projets                   | 114,1 - 137,9 | 143,0 - 172,7 | 174,8 - 211,3 |
| directeur/directrice des opérations               | 128,6 - 170,4 | 167,9 - 223,0 | 211,7 - 281,3 |
| directeur/directrice général                      | 102,5 - 110,4 | 108,6 - 123,8 | 115,2 - 148,2 |
| estimeur/estimatrice                              | 65,8 - 85,4   | 73,0 - 96,6   | 82,0 - 109,3  |
| gestionnaire de la construction                   | 90,7 - 118,4  | 99,3 - 132,1  | 110,7 - 148,0 |
| gestionnaire de projets                           | 81,8 - 112,4  | 95,0 - 132,2  | 110,2 - 150,7 |
| gestionnaire des achats                           | 112,1 - 146,7 | 126,4 - 166,8 | 142,9 - 186,6 |
| gestionnaire des contrats                         | 88,0 - 112,4  | 98,7 - 128,1  | 111,8 - 145,0 |
| gestionnaire des opérations                       | 87,4 - 119,3  | 100,5 - 138,7 | 115,5 - 156,2 |
| gestionnaire immobilier                           | 65,5 - 85,4   | 74,4 - 98,8   | 85,0 - 112,8  |
| ingénieur-e civil                                 | 69,8 - 94,2   | 81,7 - 111,7  | 95,3 - 127,2  |
| ingénieur-e de projet civil                       | 81,1 - 111,0  | 93,6 - 130,2  | 108,6 - 149,6 |
| ingénieur-e de projets                            | 93,2 - 119,1  | 101,0 - 131,5 | 111,2 - 146,3 |
| ingénieur-e électrique                            | 70,3 - 97,9   | 85,9 - 120,9  | 104,0 - 141,1 |
| ingénieur-e en contrôle de la qualité             | 74,6 - 99,0   | 85,3 - 115,0  | 97,9 - 130,2  |
| ingénieur-e en environnement                      | 68,2 - 90,8   | 78,4 - 106,5  | 90,9 - 122,3  |

|  |              |               |               |
|--|--------------|---------------|---------------|
| ingénieur-e en mécanique du bâtiment                           | 63,2 - 83,7  | 72,1 - 97,1   | 82,7 - 110,2  |
| ingénieur-e en structure                                       | 75,8 - 100,5 | 86,5 - 116,9  | 99,6 - 133,3  |
| ingénieur-e mécanique  | 67,5 - 95,0  | 83,8 - 119,0  | 102,4 - 139,0 |
| inspecteur/inspectrice d'assurance/contrôle de la qualité      | 59,8 - 78,9  | 69,0 - 92,1   | 79,4 - 105,6  |
| inspecteur/inspectrice de sante et securite                    | 65,4 - 85,1  | 73,9 - 97,5   | 83,8 - 109,8  |
| inspecteur/inspectrice en électricité                          | 52,2 - 69,6  | 60,2 - 81,2   | 69,3 - 93,2   |
| inspecteur/inspectrice en environnement                        | 56,4 - 71,7  | 61,8 - 80,2   | 68,8 - 89,7   |
| inspecteur/inspectrice qualité                                 | 44,1 - 55,5  | 48,5 - 62,4   | 54,2 - 70,4   |
| modélisateur/modélisatrice de bâtiment /concepteur de bâtiment | 68,5 - 89,1  | 76,3 - 101,2  | 86,1 - 114,6  |
| planificateur/planificatrice/scheduler                         | 43,8 - 55,7  | 49,7 - 63,8   | 56,2 - 71,8   |
| rédacteur/rédactrice de spécifications                         | 57,5 - 73,7  | 64,9 - 84,5   | 73,5 - 95,4   |
| responsable de terrain   | 72,7 - 95,9  | 82,4 - 111,1  | 94,7 - 128,2  |
| responsable des services techniques                            | 99,6 - 132,1 | 113,7 - 152,5 | 130,7 - 173,4 |
| spécialiste en santé et sécurité                               | 75,6 - 99,2  | 86,5 - 115,6  | 99,7 - 131,5  |
| superviseur-e de chantier mécanique                            | 56,7 - 72,6  | 63,9 - 83,4   | 72,7 - 95,2   |
| superviseur-e de terrain                                       | 72,1 - 94,4  | 80,8 - 107,5  | 91,2 - 120,9  |
| surintendant de chantier                                       | 93,9 - 122,6 | 102,9 - 136,7 | 114,6 - 152,6 |
| technicien en architecture                                     | 84,8 - 111,9 | 97,5 - 130,7  | 112,8 - 148,1 |
| technicien en structure de bâtiment                            | 69,3 - 91,9  | 79,1 - 106,9  | 90,9 - 121,3  |
| technicien-ne en génie électrique                              | 62,0 - 79,0  | 70,5 - 91,3   | 80,5 - 103,9  |
| technicien-ne en génie mécanique                               | 57,0 - 74,2  | 64,6 - 85,5   | 73,6 - 96,4   |
| technologue en génie civil                                     | 49,2 - 66,5  | 58,7 - 79,6   | 68,8 - 90,6   |
| <b>fabrication</b>   |              |               |               |
| acheteur maintenance   | 46,0 - 58,6  | 53,2 - 68,0   | 60,7 - 76,7   |
| acheteur/acheteuse   | 61,9 - 80,8  | 70,3 - 93,4   | 80,4 - 106,7  |
| analyste aux inventaires                                       | 57,4 - 74,1  | 64,4 - 84,7   | 72,9 - 96,4   |
| analyste chaîne d'approvisionnement                            | 58,3 - 76,9  | 66,2 - 88,9   | 75,6 - 100,5  |

|   |              |               |               |
|---|--------------|---------------|---------------|
| approvisionneur                                   | 61,9 - 80,8  | 70,3 - 93,4   | 80,4 - 106,7  |
| concepteur électronique                           | 61,6 - 77,6  | 70,0 - 89,6   | 79,9 - 101,8  |
| concepteur/conceptrice électrique                 | 78,3 - 103,7 | 89,3 - 120,5  | 102,7 - 137,9 |
| concepteur/conceptrice mécanique                  | 56,6 - 74,3  | 64,9 - 86,3   | 74,3 - 97,6   |
| concepteur/ingénieur en automatisation            | 61,2 - 81,2  | 70,1 - 94,5   | 80,5 - 107,7  |
| dessinateur/dessinatrice en mécanique du bâtiment | 54,8 - 70,0  | 61,4 - 79,5   | 69,1 - 88,9   |
| dessinateur/dessinatrice mécanique                | 57,8 - 74,7  | 64,9 - 86,0   | 74,4 - 100,5  |
| estimateur/estimatrice                            | 65,8 - 85,4  | 73,0 - 96,6   | 82,0 - 109,3  |
| gestionnaire de projets                           | 81,8 - 112,4 | 95,0 - 132,2  | 110,2 - 150,7 |
| Ingénieur,e robotique                             | 78,8 - 103,3 | 88,6 - 118,3  | 100,5 - 133,1 |
| ingénieur-e assurance qualité                     | 67,0 - 88,0  | 75,5 - 100,8  | 85,6 - 113,4  |
| ingénieur-e automatisation                        | 61,2 - 81,2  | 70,1 - 94,5   | 80,5 - 107,7  |
| ingénieur-e chimiste                              | 75,8 - 109,8 | 96,2 - 138,6  | 117,8 - 159,3 |
| ingénieur-e d'applications                        | 88,2 - 116,6 | 101,7 - 136,1 | 117,6 - 153,5 |
| ingénieur-e de machines fixes                     | 60,6 - 77,1  | 66,4 - 86,0   | 73,6 - 95,7   |
| ingénieur-e de mise en service et de démarrage    | 64,8 - 86,1  | 74,4 - 100,8  | 85,9 - 114,9  |
| ingénieur-e de projets                            | 93,2 - 119,1 | 101,0 - 131,5 | 111,2 - 146,3 |
| ingénieur-e de service                            | 59,7 - 77,9  | 66,7 - 89,1   | 75,9 - 102,5  |
| ingénieur-e d'essai en génie électrique           | 75,9 - 101,7 | 88,0 - 120,3  | 102,8 - 138,5 |
| ingénieur-e d'usine                               | 69,0 - 91,7  | 79,2 - 107,2  | 91,4 - 122,0  |
| ingénieur-e électrique                            | 70,3 - 97,9  | 85,9 - 120,9  | 104,0 - 141,1 |
| ingénieur-e électronique                          | 85,4 - 111,3 | 95,1 - 126,0  | 106,9 - 140,9 |
| ingénieur-e en amélioration continue              | 92,5 - 120,6 | 102,9 - 136,2 | 115,7 - 151,8 |
| ingénieur-e en approvisionnement stratégique      | 67,1 - 88,5  | 76,2 - 102,9  | 87,5 - 117,5  |
| ingénieur-e en automatisation                     | 69,1 - 91,9  | 79,4 - 107,7  | 91,9 - 123,3  |
| ingénieur-e en contrôle de la qualité             | 74,6 - 99,0  | 85,3 - 115,0  | 97,9 - 130,2  |
| ingénieur-e en estimation                         | 78,4 - 104,3 | 89,9 - 121,8  | 104,0 - 139,6 |



|  |              |              |               |
|--|--------------|--------------|---------------|
| ingénieur-e en mécanique du bâtiment           | 63,2 - 83,7  | 72,1 - 97,1  | 82,7 - 110,2  |
| ingénieur-e en procédés                        | 67,4 - 89,7  | 77,4 - 104,9 | 89,4 - 119,4  |
| ingénieur-e fiabilité/maintenance              | 74,9 - 97,4  | 86,1 - 114,1 | 99,6 - 130,2  |
| ingénieur-e industriel                         | 74,4 - 98,3  | 84,5 - 113,5 | 96,5 - 128,1  |
| ingénieur-e mécanique                          | 67,5 - 95,0  | 83,8 - 119,0 | 102,4 - 139,0 |
| ingénieur-e qualité                            | 60,2 - 80,0  | 70,2 - 94,5  | 81,5 - 107,5  |
| ingénieur-e SCADA                              | 71,9 - 95,5  | 82,3 - 111,4 | 95,0 - 127,0  |
| ingénieur-e système                            | 77,2 - 102,0 | 87,7 - 118,0 | 100,4 - 133,8 |
| inspecteur/inspectrice de sante et securite    | 65,4 - 85,1  | 73,9 - 97,5  | 83,8 - 109,8  |
| inspecteur/inspectrice en revêtements          | 41,7 - 54,4  | 47,5 - 62,8  | 54,1 - 71,3   |
| inspecteur/inspectrice général                 | 55,0 - 71,8  | 61,6 - 81,7  | 69,3 - 91,7   |
| inspecteur/inspectrice qualité                 | 44,1 - 55,5  | 48,5 - 62,4  | 54,2 - 70,4   |
| planificateur maintenance                      | 59,0 - 74,0  | 66,6 - 84,8  | 75,5 - 95,7   |
| planificateur/planificatrice de la demande     | 56,0 - 76,7  | 67,0 - 92,3  | 78,8 - 105,5  |
| planificateur/planificatrice de production     | 53,0 - 69,7  | 60,9 - 80,7  | 69,4 - 90,3   |
| spécialiste en logistique                      | 50,8 - 65,4  | 57,6 - 75,1  | 65,5 - 85,5   |
| spécialiste en santé et sécurité               | 75,6 - 99,2  | 86,5 - 115,6 | 99,7 - 131,5  |
| spécialiste excellence opérationnelle          | 80,1 - 104,3 | 89,1 - 118,0 | 100,0 - 131,9 |
| technicien-ne assurance/contrôle de la qualité | 59,8 - 78,9  | 69,0 - 92,1  | 79,4 - 105,6  |
| technicien-ne assurance/qualité                | 75,3 - 98,1  | 85,2 - 113,2 | 97,2 - 127,8  |
| technicien-ne contrôle de la qualité           | 43,3 - 55,5  | 48,1 - 62,7  | 53,9 - 70,1   |
| technicien-ne électronique                     | 60,6 - 78,0  | 67,6 - 88,8  | 76,3 - 100,3  |
| technicien-ne en génie électrique              | 62,0 - 79,0  | 70,5 - 91,3  | 80,5 - 103,9  |
| technicien-ne en génie mécanique               | 57,0 - 74,2  | 64,6 - 85,5  | 73,6 - 96,4   |

## métiers spécialisés

|                                       | junior      | interm.     | sénior       |
|---------------------------------------|-------------|-------------|--------------|
| électricien·ne d'entretien            | 66,5 - 75,7 | 72,8 - 86,4 | 79,0 - 97,4  |
| mécanicien de chantier                | 78,0 - 88,1 | 84,1 - 95,0 | 92,1 - 104,0 |
| mécanicien de poids lourd             | 72,8 - 83,2 | 79,0 - 95,6 | 91,5 - 108,1 |
| mécanicien de poids lourd de chantier | 73,0 - 83,2 | 81,1 - 95,6 | 91,5 - 108,1 |
| mécanicien·ne d'entretien             | 58,2 - 74,8 | 66,5 - 91,5 | 83,2 - 99,8  |
| mécanicien·ne industriel              | 79,0 - 87,3 | 83,2 - 95,6 | 93,6 - 104,0 |
| soudeur de chantier                   | 57,2 - 72,1 | 70,2 - 83,0 | 76,0 - 95,0  |
| technicien·ne de service              | 54,6 - 71,2 | 63,1 - 82,9 | 72,2 - 94,3  |
| tuyauteur de chantier                 | 56,2 - 74,9 | 64,8 - 87,5 | 76,0 - 100,3 |

## santé

|   | junior        | interm.       | sénior        |
|---|---------------|---------------|---------------|
| agent à la prise de rendez-vous                     | 36,0 - 45,6   | 40,7 - 52,2   | 46,0 - 58,7   |
| analyste aux dossiers médicaux                      | 50,4 - 66,1   | 55,9 - 74,7   | 62,7 - 84,2   |
| assistant administratif médicale                    | 37,5 - 46,7   | 41,4 - 52,3   | 45,8 - 57,4   |
| assistant technique en pharmacie                    | 38,0 - 48,3   | 43,0 - 54,9   | 48,2 - 58,9   |
| chef d'équipe / superviseur infirmière              | 83,2 - 106,4  | 94,7 - 121,8  | 107,0 - 136,0 |
| commis à la facturation médicale                    | 40,9 - 52,6   | 47,0 - 60,7   | 53,5 - 68,1   |
| commis aux dossiers médicaux                        | 39,9 - 50,1   | 45,2 - 57,2   | 51,0 - 61,8   |
| conseiller en invalidité                            | 47,0 - 61,8   | 55,2 - 72,6   | 63,4 - 82,0   |
| conseiller gestion lésion professionnelle           | 48,0 - 55,0   | 55,0 - 65,0   | 65,0 - 85,0   |
| coordonnateur/coordonnatrice médical / de cliniques | 56,3 - 71,0   | 62,4 - 80,4   | 70,2 - 91,6   |
| gérant de la pharmacie                              | 120,4 - 159,0 | 135,9 - 180,8 | 153,1 - 202,6 |
| gestionnaire clinique santé                         | 85,4 - 109,8  | 93,1 - 121,9  | 102,9 - 135,6 |
| gestionnaire de clinique dentaire                   | 57,3 - 73,7   | 62,8 - 82,2   | 69,6 - 91,8   |
| gestionnaire de dossiers d'invalidité               | 59,3 - 75,1   | 63,9 - 82,7   | 70,2 - 93,0   |

|   |               |               |               |
|---|---------------|---------------|---------------|
| gestionnaire en soins infirmiers                                  | 104,3 - 134,8 | 113,0 - 148,8 | 125,3 - 167,9 |
| pharmacien(ne)  | 106,8 - 133,8 | 118,4 - 149,6 | 131,0 - 163,4 |
| réceptionniste médicale   | 37,0 - 47,9   | 43,6 - 55,4   | 49,2 - 59,0   |
| représentants des services aux patients (unilingues ou bilingues) | 37,5 - 45,9   | 42,4 - 52,6   | 48,1 - 59,7   |
| secrétaire dentaire   | 44,0 - 54,0   | 52,0 - 65,0   | 55,0 - 72,8   |
| secrétaire médical(e)   | 40,1 - 51,0   | 44,7 - 57,5   | 49,8 - 63,2   |
| spécialiste du remboursement des frais médicaux                   | 42,2 - 56,0   | 49,1 - 65,6   | 56,5 - 73,8   |

## soutien d'affaires et opérations

| assurance  | junior       | interm.      | sénior        |
|--|--------------|--------------|---------------|
| analyste des avantages sociaux                     | 55,5 - 71,1  | 61,5 - 80,0  | 68,7 - 89,4   |
| analyste en souscription                           | 58,2 - 75,1  | 64,1 - 84,5  | 71,8 - 96,4   |
| assistant-e de souscription                        | 42,9 - 53,4  | 49,5 - 62,0  | 56,7 - 67,4   |
| commis à la facturation des assurances             | 40,9 - 52,6  | 47,0 - 60,7  | 53,5 - 68,1   |
| commis aux réclamations                            | 42,2 - 53,1  | 47,9 - 60,8  | 54,2 - 68,4   |
| coordonnateur/coordonnatrice des avantages sociaux | 41,4 - 52,9  | 47,2 - 61,1  | 53,9 - 69,5   |
| gestionnaire de comptes d'assurance - commercial   | 65,5 - 81,8  | 71,1 - 90,6  | 78,5 - 101,6  |
| gestionnaire de comptes d'assurance - particuliers | 61,5 - 76,6  | 66,5 - 84,5  | 73,1 - 94,1   |
| gestionnaire des réclamations                      | 65,7 - 85,5  | 73,2 - 97,4  | 82,8 - 111,1  |
| processeur d'avantages sociaux                     | 39,7 - 51,3  | 46,0 - 59,0  | 51,7 - 64,1   |
| processeur de sinistres d'assurance                | 48,6 - 60,8  | 53,9 - 68,9  | 60,8 - 78,6   |
| représentant-e du service clientèle                | 64,2 - 81,0  | 70,7 - 91,0  | 79,0 - 102,1  |
| représentant-e du support technique                | 46,4 - 60,1  | 53,1 - 69,6  | 60,7 - 79,6   |
| responsable d'équipe                               | 88,4 - 113,5 | 98,0 - 128,3 | 110,3 - 145,3 |
| souscripteur/souscriptrice                         | 61,9 - 82,0  | 71,8 - 96,5  | 83,1 - 109,1  |
| professionnels des services administratifs         | junior       | interm.      | sénior        |

|   |             |              |              |
|---|-------------|--------------|--------------|
| adjoint à la répartition                      | 58,4 - 73,6 | 65,6 - 83,7  | 73,6 - 94,0  |
| adjoint chargé de projets                     | 50,8 - 66,9 | 55,8 - 75,1  | 62,3 - 85,2  |
| adjoint-e à la direction                      | 60,5 - 82,3 | 70,5 - 97,0  | 81,7 - 110,4 |
| adjoint-e à la direction (bilingue)           | 71,5 - 91,5 | 77,7 - 101,6 | 85,8 - 113,4 |
| adjoint-e administratif                       | 43,3 - 54,8 | 47,2 - 61,0  | 52,3 - 68,5  |
| adjoint-e administratif (bilingue)            | 50,5 - 64,1 | 56,2 - 72,5  | 63,1 - 81,9  |
| adjoint-e juridique                           | 52,4 - 71,4 | 62,3 - 85,2  | 72,6 - 96,4  |
| administrateur/administratrice de bail        | 57,6 - 74,7 | 66,3 - 87,0  | 75,9 - 99,4  |
| administrateur/administratrice de propriété   | 45,7 - 59,3 | 51,1 - 67,9  | 58,2 - 78,4  |
| administrateur/administratrice des ventes     | 47,9 - 63,7 | 55,1 - 74,4  | 63,5 - 84,9  |
| assistant-e virtuelle                         | 38,4 - 47,6 | 42,6 - 52,9  | 46,8 - 57,2  |
| commis à la saisie de données                 | 39,0 - 49,0 | 44,2 - 55,6  | 49,4 - 59,4  |
| commis à l'inventaire                         | 42,2 - 53,0 | 47,9 - 60,6  | 54,0 - 67,9  |
| commis administratif                          | 41,6 - 51,6 | 46,2 - 57,4  | 50,8 - 62,2  |
| commis au courrier                            | 40,7 - 50,3 | 45,7 - 56,0  | 50,0 - 58,8  |
| commis aux avantages sociaux                  | 43,1 - 55,1 | 49,3 - 63,7  | 56,2 - 72,4  |
| commis aux réclamations                       | 42,3 - 53,2 | 48,0 - 60,9  | 54,3 - 68,5  |
| commis de bureau                              | 42,7 - 52,1 | 46,5 - 57,7  | 51,2 - 64,1  |
| coordinateur de projet                        | 41,0 - 55,7 | 47,0 - 65,0  | 54,3 - 74,5  |
| coordonnateur/coordonnatrice à l'inventaire   | 50,5 - 64,1 | 56,2 - 72,5  | 63,1 - 81,9  |
| coordonnateur/coordonnatrice administratif    | 48,2 - 59,5 | 54,2 - 67,3  | 60,6 - 72,3  |
| coordonnateur/coordonnatrice de la logistique | 51,9 - 68,1 | 60,4 - 79,6  | 69,4 - 90,4  |
| coordonnateur/coordonnatrice des pièces       | 40,5 - 49,1 | 41,3 - 56,1  | 46,5 - 62,7  |
| coordonnateur/coordonnatrice des ventes       | 54,9 - 67,3 | 59,1 - 74,3  | 65,3 - 84,4  |
| coordonnateur/coordonnatrice du crédit-bail   | 53,4 - 69,2 | 61,4 - 80,4  | 70,2 - 91,4  |
| directeur/directrice administratif            | 71,5 - 91,5 | 77,7 - 101,6 | 85,8 - 113,4 |
| gestionnaire de bureau                        | 58,9 - 75,9 | 64,8 - 84,9  | 71,9 - 94,8  |

|   |             |             |             |
|---|-------------|-------------|-------------|
| gestionnaire de la paie                 | 54,4 - 70,6 | 61,6 - 81,4 | 70,3 - 93,0 |
| réceptionniste                          | 40,9 - 47,1 | 41,7 - 53,1 | 46,9 - 60,7 |
| réceptionniste (bilingue)               | 50,8 - 66,9 | 55,8 - 75,1 | 62,3 - 85,2 |
| représentant,e des commandes (clerical) | 41,6 - 51,6 | 46,2 - 57,4 | 50,8 - 62,2 |
| spécialiste en documentation            | 43,8 - 57,4 | 52,4 - 66,5 | 59,0 - 70,5 |

## soutien industriel

|   | junior      | interm.     | sénior      |
|---|-------------|-------------|-------------|
| aide-opérateur/opératrice de machine  | 18,4 - 22,9 | 21,2 - 26,7 | 23,7 - 29,9 |
| assembleur/assembleuse  | 18,0 - 21,3 | 19,2 - 24,9 | 21,8 - 27,8 |
| assembleur/assembleuse de composants électroniques                                    | 18,7 - 23,4 | 22,1 - 26,4 | 24,8 - 28,5 |
| cariste/conducteur de chariot élévateur   | 19,4 - 23,9 | 21,9 - 27,9 | 24,8 - 30,2 |
| chauffeur/chauffeuse de livraison/transport   | 19,7 - 24,1 | 22,3 - 28,0 | 23,2 - 29,9 |
| commis à l'emballage  | 18,3 - 23,0 | 19,9 - 24,9 | 22,4 - 28,1 |
| commis à l'expédition et à la réception   | 19,0 - 24,2 | 22,4 - 27,9 | 25,1 - 30,2 |
| commis à l'inventaire   | 18,7 - 23,1 | 21,2 - 26,9 | 23,9 - 29,5 |
| commis aux pièces   | 18,4 - 23,2 | 20,2 - 25,3 | 22,1 - 28,2 |
| commis d'entrepôt   | 18,0 - 22,8 | 20,7 - 26,1 | 24,0 - 27,6 |
| concierge/gardien   | 17,4 - 20,4 | 18,9 - 23,5 | 21,3 - 25,8 |
| conducteur/conductrice de camion à mât rétractable                                    | 20,1 - 23,9 | 21,5 - 27,2 | 24,9 - 31,0 |
| conducteur/conductrice de chariot élévateur à fourche pour le ramassage des commandes | 19,3 - 24,0 | 21,6 - 27,2 | 24,8 - 29,1 |
| expéditeur/réceptionnaire   | 19,9 - 25,0 | 23,4 - 27,2 | 25,3 - 30,3 |
| journalier/journalière de production  | 18,1 - 22,5 | 20,4 - 25,8 | 23,6 - 27,9 |
| manutentionnaire de matériaux   | 18,3 - 22,9 | 20,9 - 26,6 | 23,7 - 28,1 |
| opérateur/opératrice de machine   | 20,3 - 24,8 | 22,6 - 28,9 | 26,5 - 33,1 |
| préparateur/préparatrice de commandes   | 18,1 - 22,8 | 20,5 - 24,9 | 23,3 - 28,2 |
| préposé à la fabrication  | 18,3 - 22,0 | 20,3 - 24,9 | 21,7 - 27,9 |

|                         |             |             |             |
|-------------------------|-------------|-------------|-------------|
| travaux généraux légers | 17,5 - 21,6 | 20,2 - 25,0 | 23,1 - 26,9 |
| travaux généraux lourds | 19,0 - 23,9 | 22,2 - 27,5 | 25,0 - 29,3 |

## technologies

| architecture   | junior        | interm.       | sénior        |
|--|---------------|---------------|---------------|
| architecte (solutions/technique)                       | 99,1 - 123,3  | 110,5 - 139,4 | 124,3 - 155,5 |
| architecte d'application                               | 115,9 - 153,3 | 130,9 - 175,3 | 149,0 - 199,9 |
| architecte d'entreprise                                | 106,0 - 141,7 | 120,9 - 163,0 | 138,3 - 185,4 |
| architecte infonuagique                                | 105,2 - 131,9 | 118,8 - 150,4 | 134,6 - 167,7 |
| architecte SOA   | 90,0 - 99,0   | 105,0 - 117,0 | 120,0 - 145,0 |
| direction/leadership                                   |               |               |               |
| analyste d'affaire                                     | 77,6 - 100,3  | 86,8 - 114,7  | 98,4 - 129,5  |
| directeur/directrice des technologies de l'information | 115,7 - 153,0 | 145,5 - 190,9 | 179,5 - 236,5 |
| gestionnaire des technologies de l'information         | 106,8 - 141,4 | 122,2 - 163,3 | 140,3 - 186,0 |
| responsable du développement                           | 95,0 - 110,0  | 115,0 - 125,0 | 135,0 - 155,0 |
| données et analyse de données                          |               |               |               |
| administrateur/administratrice de bases de données     | 84,0 - 113,8  | 98,6 - 135,0  | 115,4 - 153,6 |
| analyste de données                                    | 79,0 - 105,4  | 90,8 - 123,3  | 105,0 - 139,8 |
| architecte de données                                  | 83,4 - 110,1  | 95,9 - 128,6  | 111,0 - 146,1 |
| architecte de données BI                               | 107,4 - 143,2 | 120,1 - 161,9 | 135,4 - 181,6 |
| développeur/développeuse en intelligence d'affaires    | 81,6 - 105,7  | 91,4 - 120,5  | 103,3 - 134,6 |
| ingénieur-e de données massives                        | 96,0 - 125,5  | 107,3 - 142,4 | 121,4 - 160,2 |
| ingénieur-e des données                                | 79,8 - 106,5  | 91,8 - 124,6  | 106,1 - 141,3 |
| scientifique des données                               | 91,1 - 122,4  | 105,8 - 143,5 | 122,8 - 162,0 |
| gestion de projets                                     |               |               |               |
| analyste des systèmes de gestion                       | 82,1 - 107,8  | 93,8 - 125,5  | 108,1 - 142,9 |

|   |               |               |               |
|---|---------------|---------------|---------------|
| coach agile   | 78,4 - 101,3  | 89,2 - 117,0  | 101,9 - 133,0 |
| coordinateur de projet  | 64,8 - 80,7   | 72,4 - 91,9   | 81,9 - 103,9  |
| gestionnaire de projets (infrastructure)                                | 114,0 - 152,8 | 128,9 - 174,9 | 147,0 - 185,0 |
| gestionnaire de projets (logiciel)                                      | 107,9 - 142,2 | 120,6 - 160,8 | 136,0 - 175,0 |
| gestionnaire de projets ERP   | 107,3 - 142,3 | 117,0 - 157,3 | 129,4 - 180,0 |
| gestionnaire du produit   | 87,3 - 119,8  | 101,2 - 140,9 | 117,6 - 161,3 |
| propriétaire de produit   | 89,4 - 117,8  | 102,5 - 136,5 | 117,7 - 153,2 |
| rédacteur/rédactrice technique  | 63,3 - 81,9   | 73,5 - 96,4   | 85,2 - 109,7  |
| scrum master  | 87,1 - 113,4  | 98,3 - 130,2  | 112,1 - 148,3 |
| <b>informatique de réseau/infrastructure</b>                            |               |               |               |
| administrateur/administratrice linux/unix                               | 93,6 - 121,6  | 105,4 - 139,0 | 119,9 - 156,8 |
| administrateur/administratrice réseau                                   | 74,3 - 99,0   | 85,4 - 116,0  | 98,7 - 125,0  |
| analyste en soutien technique   | 58,6 - 75,0   | 66,3 - 87,6   | 75,5 - 95,0   |
| devops côté système   | 92,7 - 128,8  | 109,1 - 151,9 | 127,3 - 170,8 |
| gestionnaire des systèmes   | 84,1 - 110,5  | 96,1 - 128,3  | 110,6 - 145,5 |
| gestionnaire en sécurité de l'information                               | 107,7 - 142,0 | 122,5 - 163,0 | 139,9 - 184,8 |
| ingénieur-e de réseau   | 82,4 - 109,6  | 94,3 - 127,9  | 109,0 - 145,8 |
| ingénieur-e en sécurité de l'information                                | 87,5 - 117,0  | 100,8 - 136,5 | 116,5 - 154,3 |
| ingénieur-e infonuagique  | 89,2 - 119,4  | 104,7 - 141,0 | 122,0 - 159,0 |
| soutien technique   | 61,6 - 80,2   | 69,8 - 92,3   | 79,4 - 104,7  |
| spécialiste en sécurité de l'information                                | 66,8 - 87,3   | 76,1 - 101,5  | 87,3 - 115,0  |
| <b>logiciels d'application</b>  |               |               |               |
| analyste du soutien aux applications                                    | 68,8 - 90,6   | 79,2 - 105,3  | 90,3 - 118,7  |
| C++ / ingénieur-e systèmes embarqués                                    | 84,2 - 108,9  | 94,2 - 124,1  | 106,5 - 139,3 |
| concepteur/conceptrice d'interface-utilisateur/d'expérience-utilisateur | 79,5 - 102,4  | 88,4 - 116,0  | 99,3 - 129,4  |
| consultant en intelligence artificielle                                 | 82,7 - 110,8  | 97,3 - 131,4  | 113,5 - 150,0 |
| consultant workday  | 70,0 - 85,0   | 98,0 - 115,0  | 115,0 - 135,0 |

|   |               |               |               |
|---|---------------|---------------|---------------|
| développeur/développeuse ,net/C#                              | 84,2 - 108,9  | 94,2 - 124,1  | 106,5 - 139,3 |
| développeur/développeuse d'applications mobiles (iOS/android) | 76,8 - 117,3  | 106,9 - 148,5 | 128,7 - 160,6 |
| développeur/développeuse de logiciel frontal                  | 79,2 - 103,9  | 90,4 - 120,9  | 104,0 - 137,3 |
| développeur/développeuse en apprentissage machine             | 89,7 - 132,9  | 120,4 - 164,8 | 143,4 - 178,8 |
| développeur/développeuse full stack                           | 90,8 - 119,5  | 104,0 - 138,4 | 119,5 - 156,0 |
| développeur/développeuse java                                 | 82,4 - 106,7  | 92,2 - 121,5  | 104,3 - 136,5 |
| développeur/développeuse RPA                                  | 54,6 - 71,6   | 62,5 - 83,1   | 95,0 - 130,0  |
| développeur/développeuse SQL / bases de données               | 72,7 - 96,7   | 83,3 - 113,2  | 96,3 - 129,1  |
| devops côté développement                                     | 77,0 - 103,1  | 89,0 - 121,6  | 103,6 - 138,6 |
| directeur du développement et de l'ingénierie                 | 127,2 - 176,9 | 167,0 - 232,6 | 215,6 - 300,6 |
| gestionnaire du contrôle/assurance de la qualité              | 96,6 - 127,7  | 109,7 - 146,7 | 125,3 - 164,7 |
| programmeur/programmeuse ERP                                  | 84,1 - 108,7  | 93,9 - 123,8  | 106,3 - 139,8 |
| quality assurance analyst - manual                            | 53,3 - 70,6   | 61,9 - 83,1   | 71,8 - 94,5   |
| testeur/testeuse d'automatisation                             | 73,6 - 96,9   | 84,5 - 113,2  | 97,3 - 128,4  |



## grand victoria

## expérience client

|   | junior       | interm.      | sénior       |
|---|--------------|--------------|--------------|
| agent-e d'assistance voyage bilingue                    | 42,0 - 52,8  | 46,9 - 59,5  | 52,2 - 65,8  |
| agent-e de clavardage bilingue                          | 46,1 - 58,4  | 51,2 - 65,9  | 57,4 - 74,0  |
| agent-e de prise de commande bilingue                   | 36,6 - 45,8  | 41,4 - 52,2  | 46,4 - 57,6  |
| agent-e de rétention de la clientèle bilingue           | 37,8 - 49,3  | 43,1 - 56,9  | 49,1 - 64,6  |
| agent-e de sondage bilingue                             | 35,1 - 45,0  | 41,1 - 52,6  | 46,7 - 57,5  |
| agent-e de télémarketing bilingue                       | 36,3 - 45,2  | 40,2 - 51,5  | 45,5 - 59,5  |
| agent-e junior de collection bilingue                   | 37,0 - 47,3  | 41,7 - 54,1  | 47,1 - 60,7  |
| chef d'équipe service à la clientèle bilingue           | 47,1 - 62,5  | 54,0 - 72,0  | 61,2 - 80,9  |
| conseiller en assurances bilingue                       | 59,2 - 74,8  | 64,4 - 83,0  | 71,1 - 92,9  |
| directeur des opérations de centre d'appels bilingue    | 65,7 - 84,8  | 73,5 - 96,4  | 82,8 - 108,1 |
| formateur/formatrice du service à la clientèle bilingue | 45,5 - 59,6  | 52,0 - 69,2  | 59,7 - 78,8  |
| gestionnaire du service à la clientèle bilingue         | 77,0 - 100,9 | 86,4 - 115,8 | 98,4 - 132,6 |
| planificateur de personnel bilingue                     | 50,7 - 63,6  | 54,6 - 70,0  | 60,1 - 79,0  |
| répartiteur/répartitrice téléphonique bilingue          | 42,4 - 54,1  | 48,2 - 62,1  | 54,7 - 70,5  |
| représentant du service à la clientèle bilingue         | 39,8 - 50,2  | 44,0 - 56,5  | 49,2 - 63,5  |
| représentant(e) bilingue de la gestion des commandes    | 42,0 - 53,2  | 47,4 - 61,0  | 53,9 - 69,8  |
| représentant-e aux ventes internes bilingue             | 52,6 - 66,1  | 57,8 - 74,1  | 64,3 - 83,4  |
| représentant-e du soutien technique - niveau 1 bilingue | 47,1 - 62,5  | 54,0 - 72,0  | 61,2 - 80,9  |
| responsable de la collecte de fonds                     | 35,1 - 45,0  | 41,1 - 52,6  | 46,7 - 57,5  |
| superviseur-e du service à la clientèle bilingue        | 61,0 - 80,4  | 69,0 - 92,5  | 78,5 - 105,3 |
| superviseur-e ventes internes bilingue                  | 72,7 - 97,1  | 82,5 - 112,0 | 94,0 - 126,8 |

## gestion industrielle

|  | junior        | interm.       | sénior        |
|--|---------------|---------------|---------------|
| directeur de la chaîne d'approvisionnement       | 103,8 - 125,8 | 136,4 - 165,4 | 168,3 - 204,5 |
| Directeur de la Planification                    | 111,0 - 144,5 | 138,6 - 180,5 | 171,7 - 224,2 |
| directeur/directrice d'entrepôt                  | 69,1 - 89,8   | 76,7 - 101,6  | 86,1 - 114,2  |
| directeur/directrice d'usine                     | 94,4 - 131,2  | 113,0 - 159,1 | 134,7 - 185,7 |
| directeur/directrice de fabrication              | 109,7 - 132,9 | 142,2 - 172,3 | 176,0 - 213,8 |
| directeur/directrice de l'ingénierie             | 87,4 - 117,5  | 99,8 - 136,5  | 114,8 - 155,7 |
| directeur/directrice de l'approvisionnement      | 98,8 - 130,2  | 131,5 - 173,4 | 160,0 - 211,6 |
| directeur/directrice de projets                  | 106,3 - 128,8 | 133,7 - 162,1 | 164,1 - 199,4 |
| directeur/directrice des achats                  | 98,8 - 130,2  | 131,5 - 173,4 | 160,0 - 211,6 |
| directeur/directrice des opérations              | 120,9 - 161,0 | 158,6 - 212,0 | 201,0 - 268,9 |
| directeur-e qualité                              | 88,7 - 119,6  | 112,0 - 151,1 | 137,5 - 185,8 |
| gestionnaire de la chaîne d'approvisionnement    | 80,4 - 107,5  | 92,8 - 125,7  | 106,8 - 141,5 |
| gestionnaire de la logistique                    | 83,8 - 110,4  | 94,6 - 126,8  | 107,6 - 144,1 |
| gestionnaire de l'approvisionnement              | 80,5 - 105,4  | 88,7 - 118,7  | 99,3 - 133,7  |
| gestionnaire de maintenance/entretien            | 63,8 - 83,4   | 72,7 - 96,1   | 82,5 - 107,3  |
| gestionnaire de production                       | 85,1 - 112,1  | 96,2 - 129,2  | 109,9 - 147,1 |
| gestionnaire des achats                          | 96,1 - 126,5  | 108,4 - 145,0 | 123,0 - 163,2 |
| gestionnaire des opérations                      | 82,0 - 112,1  | 94,3 - 130,7  | 108,5 - 147,3 |
| gestionnaire du contrôle d'inventaire            | 63,9 - 83,6   | 71,4 - 95,3   | 80,8 - 108,0  |
| gestionnaire du contrôle/assurance de la qualité | 80,6 - 104,4  | 88,9 - 117,4  | 99,4 - 131,6  |
| superviseur d'atelier de soudure                 | 55,6 - 72,2   | 62,8 - 82,9   | 71,2 - 93,8   |
| superviseur de logistique                        | 51,6 - 65,9   | 57,8 - 75,0   | 65,2 - 84,6   |
| superviseur-e de l'entretien                     | 61,7 - 80,5   | 70,1 - 93,2   | 80,2 - 106,5  |
| superviseur-e de production                      | 58,4 - 74,9   | 64,7 - 84,8   | 72,8 - 95,9   |
| superviseur-e d'entrepôt                         | 53,8 - 70,2   | 61,2 - 81,1   | 69,8 - 92,0   |
| surveillant-e de chantier                        | 80,9 - 105,8  | 88,7 - 118,2  | 98,7 - 132,8  |

## ingénierie

| construction                                      | junior        | interm.       | sénior        |
|---|---------------|---------------|---------------|
| architecte  | 63,0 - 82,1   | 70,2 - 93,5   | 79,3 - 106,1  |
| chargé de projets de construction                 | 68,1 - 93,7   | 79,0 - 110,7  | 92,0 - 127,2  |
| chargé-e de projet civil                          | 81,8 - 108,7  | 92,1 - 124,7  | 104,6 - 140,8 |
| concepteur/conceptrice mécanique                  | 52,9 - 69,4   | 60,7 - 80,6   | 69,4 - 91,1   |
| concepteur/ingénieur en génie électrique          | 75,7 - 99,1   | 85,0 - 113,7  | 96,7 - 129,6  |
| contremaître                                      | 54,5 - 70,2   | 60,8 - 80,0   | 68,7 - 90,7   |
| coordinateur de projet                            | 38,3 - 52,0   | 43,9 - 60,7   | 50,7 - 69,5   |
| coordonnateur/coordonnatrice BIM/VDC              | 65,1 - 84,8   | 72,5 - 96,6   | 81,9 - 109,5  |
| coordonnateur/coordonnatrice de la construction   | 55,5 - 73,2   | 62,0 - 83,5   | 70,1 - 95,0   |
| dessinateur/dessinatrice                          | 56,2 - 70,3   | 63,2 - 80,4   | 71,6 - 91,1   |
| dessinateur/dessinatrice en architecture          | 55,3 - 71,5   | 64,2 - 84,7   | 75,1 - 99,8   |
| dessinateur/dessinatrice en génie civil           | 56,7 - 70,7   | 63,5 - 80,5   | 71,7 - 91,3   |
| dessinateur/dessinatrice en mécanique du bâtiment | 51,6 - 65,9   | 57,9 - 75,0   | 65,1 - 83,9   |
| dessinateur/dessinatrice mécanique                | 69,3 - 91,9   | 79,1 - 106,9  | 90,9 - 121,3  |
| directeur/directrice de l'ingénierie              | 87,4 - 117,5  | 99,8 - 136,5  | 114,8 - 155,7 |
| directeur/directrice de la construction           | 100,4 - 132,4 | 135,3 - 178,2 | 169,5 - 224,1 |
| directeur/directrice de la santé et sécurité      | 63,0 - 81,0   | 72,3 - 94,3   | 83,1 - 107,2  |
| directeur/directrice de projets                   | 106,3 - 128,8 | 133,7 - 162,1 | 164,1 - 199,4 |
| directeur/directrice des opérations               | 120,9 - 161,0 | 158,6 - 212,0 | 201,0 - 268,9 |
| directeur/directrice général                      | 102,5 - 110,4 | 108,6 - 123,8 | 115,2 - 148,2 |
| estimateur/estimatrice                            | 61,5 - 79,7   | 68,1 - 90,1   | 76,5 - 101,9  |
| gestionnaire de la construction                   | 78,1 - 102,1  | 85,6 - 114,2  | 95,4 - 128,5  |
| gestionnaire de projets                           | 76,3 - 104,7  | 88,5 - 123,4  | 102,7 - 141,1 |
| gestionnaire des achats                           | 96,1 - 126,5  | 108,4 - 145,0 | 123,0 - 163,2 |
| gestionnaire des contrats                         | 58,9 - 77,5   | 66,7 - 89,4   | 76,1 - 101,5  |

|  |              |              |               |
|--|--------------|--------------|---------------|
| gestionnaire des opérations                                    | 82,0 - 112,1 | 94,3 - 130,7 | 108,5 - 147,3 |
| gestionnaire immobilier  | 61,7 - 80,5  | 70,1 - 93,2  | 80,2 - 106,5  |
| ingénieur-e civil  | 65,2 - 87,9  | 76,3 - 104,3 | 89,0 - 118,9  |
| ingénieur-e de projet civil                                    | 75,7 - 103,4 | 87,3 - 121,5 | 101,2 - 140,1 |
| ingénieur-e de projets   | 87,0 - 111,2 | 94,2 - 122,9 | 103,8 - 137,1 |
| ingénieur-e électrique   | 65,7 - 91,3  | 80,2 - 112,9 | 97,0 - 132,1  |
| ingénieur-e en contrôle de la qualité                          | 69,7 - 92,4  | 79,6 - 107,4 | 91,4 - 121,7  |
| ingénieur-e en environnement                                   | 63,7 - 84,7  | 73,2 - 99,4  | 84,8 - 114,2  |
| ingénieur-e en mécanique du bâtiment                           | 59,1 - 78,1  | 67,3 - 90,6  | 77,2 - 102,8  |
| ingénieur-e en structure                                       | 70,8 - 93,7  | 80,7 - 109,1 | 92,9 - 124,7  |
| ingénieur-e mécanique  | 63,1 - 88,6  | 78,2 - 111,1 | 95,6 - 130,1  |
| inspecteur/inspectrice d'assurance/contrôle de la qualité      | 56,3 - 74,3  | 65,0 - 86,8  | 74,8 - 99,6   |
| inspecteur/inspectrice de sante et securite                    | 61,6 - 80,2  | 69,7 - 92,0  | 79,0 - 103,7  |
| inspecteur/inspectrice en électricité                          | 49,3 - 65,8  | 56,9 - 76,7  | 65,4 - 88,1   |
| inspecteur/inspectrice en environnement                        | 52,8 - 67,3  | 57,9 - 75,3  | 64,5 - 84,3   |
| inspecteur/inspectrice qualité                                 | 41,5 - 52,3  | 45,7 - 58,8  | 51,1 - 66,3   |
| modélisateur/modélisatrice de bâtiment /concepteur de bâtiment | 68,5 - 89,1  | 76,3 - 101,2 | 86,1 - 114,6  |
| planificateur/planificatrice/scheduler                         | 41,1 - 52,2  | 46,6 - 59,8  | 52,7 - 67,3   |
| rédacteur/rédactrice de spécifications                         | 53,6 - 68,8  | 60,5 - 78,8  | 68,6 - 88,9   |
| responsable de terrain   | 68,5 - 90,5  | 77,7 - 104,9 | 89,3 - 121,3  |
| responsable des services techniques                            | 85,8 - 114,1 | 98,0 - 132,6 | 112,9 - 152,0 |
| spécialiste en santé et sécurité                               | 70,6 - 92,6  | 80,8 - 107,9 | 93,0 - 123,0  |
| superviseur-e de chantier mécanique                            | 53,8 - 68,8  | 60,5 - 79,0  | 68,9 - 90,3   |
| superviseur-e de terrain                                       | 68,0 - 89,0  | 76,2 - 101,5 | 86,0 - 114,3  |
| surintendant de chantier                                       | 80,9 - 105,8 | 88,7 - 118,2 | 98,7 - 132,8  |
| technicien en architecture                                     | 73,0 - 96,1  | 83,9 - 112,4 | 96,8 - 127,9  |
| technicien en structure de bâtiment                            | 69,3 - 91,9  | 79,1 - 106,9 | 90,9 - 121,3  |

|   |              |              |               |
|---|--------------|--------------|---------------|
| technicien-ne en génie électrique                 | 58,4 - 74,4  | 66,4 - 86,0  | 75,8 - 98,0   |
| technicien-ne en génie mécanique                  | 53,6 - 69,9  | 60,8 - 80,6  | 69,3 - 90,9   |
| technologue en génie civil                        | 46,3 - 62,6  | 55,2 - 75,0  | 64,7 - 85,4   |
| fabrication                                       |              |              |               |
| acheteur maintenance                              | 43,1 - 55,1  | 49,9 - 64,0  | 57,0 - 72,1   |
| acheteur/acheteuse                                | 57,8 - 75,4  | 65,7 - 87,0  | 75,0 - 99,4   |
| analyste aux inventaires                          | 53,3 - 68,8  | 59,7 - 78,5  | 67,6 - 89,3   |
| analyste chaîne d'approvisionnement               | 54,5 - 71,8  | 61,8 - 82,9  | 70,6 - 93,6   |
| approvisionneur                                   | 57,8 - 75,4  | 65,7 - 87,0  | 75,0 - 99,4   |
| concepteur électronique                           | 58,0 - 73,1  | 66,0 - 84,5  | 75,3 - 96,0   |
| concepteur/conceptrice électrique                 | 73,2 - 96,8  | 83,3 - 112,5 | 95,9 - 129,0  |
| concepteur/conceptrice mécanique                  | 52,9 - 69,4  | 60,7 - 80,6  | 69,4 - 91,1   |
| concepteur/ingénieur en automatisation            | 57,6 - 76,5  | 66,0 - 89,1  | 75,8 - 101,6  |
| dessinateur/dessinatrice en mécanique du bâtiment | 51,6 - 65,9  | 57,9 - 75,0  | 65,1 - 83,9   |
| dessinateur/dessinatrice mécanique                | 54,4 - 70,3  | 61,1 - 81,1  | 70,0 - 94,8   |
| estimateur/estimatrice                            | 61,5 - 79,7  | 68,1 - 90,1  | 76,5 - 101,9  |
| gestionnaire de projets                           | 76,3 - 104,7 | 88,5 - 123,4 | 102,7 - 141,1 |
| Ingénieur,e robotique                             | 73,6 - 96,4  | 82,7 - 110,4 | 93,8 - 124,5  |
| ingénieur-e assurance qualité                     | 62,6 - 82,1  | 70,5 - 94,1  | 79,9 - 105,8  |
| ingénieur-e automatisation                        | 57,6 - 76,5  | 66,0 - 89,1  | 75,8 - 101,6  |
| ingénieur-e chimiste                              | 70,8 - 102,5 | 89,8 - 129,7 | 110,0 - 149,5 |
| ingénieur-e d'applications                        | 75,9 - 100,1 | 87,4 - 117,1 | 100,9 - 132,9 |
| ingénieur-e de machines fixes                     | 56,7 - 72,1  | 62,2 - 80,4  | 68,9 - 89,4   |
| ingénieur-e de mise en service et de démarrage    | 61,3 - 81,5  | 70,3 - 95,4  | 81,3 - 108,9  |
| ingénieur-e de projets                            | 87,0 - 111,2 | 94,2 - 122,9 | 103,8 - 137,1 |
| ingénieur-e de service                            | 56,2 - 73,3  | 62,8 - 84,0  | 71,5 - 96,7   |
| ingénieur-e d'essai en génie électrique           | 70,9 - 94,9  | 82,2 - 112,3 | 95,9 - 129,6  |

|  |              |              |              |
|--|--------------|--------------|--------------|
| ingénieur-e d'usine                            | 64,5 - 85,6  | 73,9 - 100,0 | 85,3 - 114,0 |
| ingénieur-e électrique                         | 65,7 - 91,3  | 80,2 - 112,9 | 97,0 - 132,1 |
| ingénieur-e électronique                       | 79,7 - 103,8 | 88,7 - 117,7 | 99,8 - 131,9 |
| ingénieur-e en amélioration continue           | 79,4 - 103,4 | 88,3 - 117,0 | 99,1 - 131,1 |
| ingénieur-e en approvisionnement stratégique   | 57,5 - 76,0  | 65,4 - 88,2  | 75,2 - 100,7 |
| ingénieur-e en automatisation                  | 64,5 - 85,8  | 74,1 - 100,5 | 85,7 - 115,2 |
| ingénieur-e en contrôle de la qualité          | 69,7 - 92,4  | 79,6 - 107,4 | 91,4 - 121,7 |
| ingénieur-e en estimation                      | 73,2 - 97,3  | 83,9 - 113,8 | 97,0 - 130,6 |
| ingénieur-e en mécanique du bâtiment           | 59,1 - 78,1  | 67,3 - 90,6  | 77,2 - 102,8 |
| ingénieur-e en procédés                        | 63,0 - 83,7  | 72,3 - 97,9  | 83,4 - 111,4 |
| ingénieur-e fiabilité/maintenance              | 70,0 - 90,9  | 80,4 - 106,4 | 93,0 - 121,7 |
| ingénieur-e industriel                         | 69,5 - 91,7  | 78,8 - 105,9 | 90,1 - 119,7 |
| ingénieur-e mécanique                          | 63,1 - 88,6  | 78,2 - 111,1 | 95,6 - 130,1 |
| ingénieur-e qualité                            | 56,7 - 75,4  | 66,1 - 89,0  | 76,8 - 101,4 |
| ingénieur-e SCADA                              | 67,2 - 89,1  | 76,8 - 103,9 | 88,6 - 118,7 |
| ingénieur-e système                            | 72,1 - 95,1  | 81,8 - 110,1 | 93,7 - 125,1 |
| inspecteur/inspectrice de sante et securite    | 61,6 - 80,2  | 69,7 - 92,0  | 79,0 - 103,7 |
| inspecteur/inspectrice en revêtements          | 39,4 - 51,3  | 44,8 - 59,2  | 51,0 - 67,2  |
| inspecteur/inspectrice général                 | 51,9 - 67,8  | 58,2 - 77,2  | 65,5 - 86,6  |
| inspecteur/inspectrice qualité                 | 41,5 - 52,3  | 45,7 - 58,8  | 51,1 - 66,3  |
| planificateur maintenance                      | 55,6 - 69,7  | 62,8 - 79,9  | 71,2 - 90,3  |
| planificateur/planificatrice de la demande     | 52,0 - 71,1  | 62,2 - 85,5  | 73,1 - 97,7  |
| planificateur/planificatrice de production     | 49,5 - 65,2  | 56,9 - 75,7  | 65,0 - 84,7  |
| spécialiste en logistique                      | 47,5 - 61,1  | 53,8 - 70,1  | 61,1 - 79,7  |
| spécialiste en santé et sécurité               | 70,6 - 92,6  | 80,8 - 107,9 | 93,0 - 123,0 |
| spécialiste excellence opérationnelle          | 74,8 - 97,2  | 83,1 - 110,0 | 93,2 - 123,1 |
| technicien-ne assurance/contrôle de la qualité | 56,3 - 74,3  | 65,0 - 86,8  | 74,8 - 99,6  |

|                                      |             |             |              |
|--------------------------------------|-------------|-------------|--------------|
| technicien·ne assurance/qualité      | 64,8 - 84,3 | 73,4 - 97,1 | 83,5 - 109,8 |
| technicien·ne contrôle de la qualité | 40,8 - 52,3 | 45,3 - 59,1 | 50,7 - 66,1  |
| technicien·ne électronique           | 57,0 - 73,5 | 63,7 - 83,7 | 71,9 - 94,5  |
| technicien·ne en génie électrique    | 58,4 - 74,4 | 66,4 - 86,0 | 75,8 - 98,0  |
| technicien·ne en génie mécanique     | 53,6 - 69,9 | 60,8 - 80,6 | 69,3 - 90,9  |

## métiers spécialisés

|                                       | junior      | interm.     | sénior      |
|---------------------------------------|-------------|-------------|-------------|
| électricien de chantier               | 52,9 - 69,3 | 59,3 - 79,0 | 67,0 - 89,2 |
| machiniste de chantier                | 44,5 - 57,2 | 49,5 - 64,6 | 55,5 - 72,5 |
| mécanicien de chantier                | 53,6 - 69,3 | 60,1 - 78,8 | 70,1 - 91,3 |
| mécanicien de poids lourd de chantier | 54,0 - 66,6 | 58,3 - 77,6 | 70,0 - 86,0 |
| soudeur de chantier                   | 52,1 - 67,3 | 59,6 - 78,3 | 68,5 - 91,2 |
| technicien·ne de service              | 51,4 - 67,1 | 59,4 - 78,1 | 68,0 - 88,9 |
| tuyauteur de chantier                 | 52,5 - 70,3 | 60,7 - 82,1 | 69,9 - 94,4 |

## soutien d'affaires et opérations

| professionnels des services administratifs | junior      | interm.     | sénior       |
|--|-------------|-------------|--------------|
| adjoint à la répartition                   | 49,9 - 63,2 | 56,2 - 71,9 | 63,2 - 80,7  |
| adjoint chargé de projets                  | 47,7 - 63,0 | 52,5 - 70,8 | 58,7 - 80,3  |
| adjoint·e à la direction                   | 56,9 - 77,6 | 66,4 - 91,5 | 77,0 - 104,2 |
| adjoint·e à la direction (bilingue)        | 50,0 - 55,0 | 50,0 - 60,0 | 60,0 - 80,0  |
| adjoint·e administratif                    | 45,0 - 51,5 | 46,0 - 57,4 | 49,2 - 64,5  |
| adjoint·e aux ventes                       | 43,0 - 53,5 | 47,4 - 60,7 | 53,6 - 70,4  |
| adjoint·e juridique                        | 48,9 - 66,7 | 58,1 - 79,6 | 67,8 - 90,1  |
| adjoint·e juridique de direction           | 50,0 - 60,0 | 60,0 - 70,0 | 70,0 - 80,0  |
| adjoint·e marketing                        | 43,0 - 53,5 | 47,3 - 60,5 | 53,5 - 70,0  |

|   |             |             |             |
|---|-------------|-------------|-------------|
| administrateur/administratrice de bail                        | 49,2 - 64,2 | 56,8 - 74,9 | 65,3 - 85,6 |
| administrateur/administratrice de propriété                   | 38,9 - 50,7 | 43,6 - 58,3 | 49,7 - 67,5 |
| administrateur/administratrice des ventes                     | 45,4 - 60,3 | 52,1 - 70,4 | 60,1 - 80,3 |
| assistant-e virtuelle   | 36,4 - 44,9 | 40,3 - 49,9 | 44,1 - 54,0 |
| commis à la facturation                                       | 39,1 - 49,9 | 44,5 - 56,6 | 49,5 - 61,5 |
| commis à la saisie de données                                 | 37,0 - 46,3 | 41,7 - 52,4 | 46,6 - 56,1 |
| commis à la saisie des commandes                              | 35,0 - 39,5 | 36,2 - 45,9 | 40,8 - 49,0 |
| commis à l'approvisionnement                                  | 36,5 - 46,1 | 41,1 - 52,2 | 45,7 - 57,3 |
| commis à l'inventaire   | 40,0 - 47,5 | 42,9 - 54,5 | 48,5 - 61,2 |
| commis administratif  | 39,4 - 48,7 | 43,7 - 54,2 | 47,9 - 58,7 |
| commis au classement  | 36,7 - 47,5 | 43,2 - 54,6 | 48,4 - 57,7 |
| commis au courrier  | 38,5 - 47,5 | 43,2 - 52,9 | 47,2 - 55,5 |
| commis aux avantages sociaux                                  | 40,5 - 51,7 | 46,2 - 59,7 | 52,7 - 67,9 |
| commis aux commandes  | 36,6 - 45,8 | 41,4 - 52,2 | 46,4 - 57,6 |
| commis aux réclamations                                       | 40,0 - 50,2 | 45,3 - 57,5 | 51,2 - 64,7 |
| commis de bureau  | 40,3 - 49,2 | 43,9 - 54,5 | 48,3 - 60,4 |
| conseiller/conseillère en services                            | 45,0 - 50,0 | 50,0 - 55,0 | 55,0 - 60,0 |
| coordinateur de projet  | 38,3 - 52,0 | 43,9 - 60,7 | 50,7 - 69,5 |
| coordonnateur/coordonnatrice à l'inventaire                   | 47,2 - 59,9 | 52,5 - 67,9 | 59,0 - 76,8 |
| coordonnateur/coordonnatrice administratif                    | 45,3 - 56,0 | 50,9 - 63,4 | 57,0 - 68,1 |
| coordonnateur/coordonnatrice aux achats                       | 54,5 - 70,6 | 61,4 - 81,0 | 69,8 - 92,5 |
| coordonnateur/coordonnatrice de la logistique                 | 48,5 - 63,7 | 56,5 - 74,6 | 64,9 - 84,8 |
| coordonnateur/coordonnatrice de services                      | 38,8 - 49,9 | 43,3 - 57,0 | 49,0 - 64,9 |
| coordonnateur/coordonnatrice des pièces                       | 34,8 - 46,0 | 38,7 - 52,7 | 43,6 - 59,0 |
| coordonnateur/coordonnatrice des relations avec les donateurs | 52,3 - 68,2 | 60,4 - 80,2 | 70,2 - 92,8 |
| coordonnateur/coordonnatrice des ventes                       | 52,0 - 63,7 | 55,9 - 70,3 | 61,8 - 79,8 |
| coordonnateur/coordonnatrice du crédit-bail                   | 45,5 - 59,4 | 52,6 - 69,2 | 60,3 - 78,8 |



|   |             |             |              |
|---|-------------|-------------|--------------|
| coordonnateur/coordonnatrice RH         | 40,3 - 51,1 | 45,5 - 57,5 | 50,3 - 62,0  |
| directeur/directrice administratif      | 61,3 - 78,6 | 66,7 - 87,1 | 73,7 - 97,2  |
| gestionnaire de bureau                  | 55,1 - 71,1 | 60,6 - 79,6 | 67,3 - 88,9  |
| gestionnaire de la paie                 | 46,4 - 60,5 | 52,7 - 69,9 | 60,3 - 79,9  |
| gestionnaire de propriété               | 61,5 - 81,1 | 69,5 - 93,7 | 79,6 - 107,6 |
| réceptionniste                          | 35,7 - 44,1 | 39,2 - 49,8 | 44,0 - 56,9  |
| réceptionniste (bilingue)               | 45,0 - 47,0 | 47,0 - 53,0 | 53,0 - 58,0  |
| réceptionniste virtuelle                | 45,0 - 47,0 | 47,0 - 53,0 | 53,0 - 58,0  |
| représentant,e des commandes (clerical) | 43,0 - 45,0 | 45,0 - 48,0 | 48,0 - 52,0  |
| spécialiste des services documentaires  | 34,8 - 43,4 | 39,4 - 49,7 | 44,1 - 51,9  |
| spécialiste en documentation            | 41,1 - 53,8 | 49,1 - 62,3 | 55,3 - 66,1  |

## soutien industriel

|   | junior      | interm.     | sénior      |
|---|-------------|-------------|-------------|
| aide-opérateur/opératrice de machine  | 18,8 - 23,0 | 21,2 - 26,7 | 23,6 - 29,9 |
| assembleur/assembleuse  | 18,8 - 21,1 | 19,9 - 24,5 | 22,1 - 27,7 |
| assembleur/assembleuse de composants électroniques                                    | 19,1 - 23,5 | 22,1 - 26,4 | 25,0 - 28,5 |
| cariste/conducteur de chariot élévateur   | 20,1 - 23,9 | 21,9 - 27,7 | 24,8 - 29,9 |
| chauffeur/chauffeuse de livraison/transport   | 20,5 - 24,1 | 22,3 - 28,5 | 24,2 - 31,5 |
| commis à l'emballage  | 18,5 - 22,8 | 20,1 - 25,2 | 22,9 - 28,1 |
| commis à l'expédition et à la réception   | 19,3 - 24,0 | 22,2 - 27,8 | 25,1 - 30,2 |
| commis à l'inventaire   | 19,1 - 23,3 | 22,0 - 25,7 | 24,3 - 30,3 |
| commis aux pièces   | 18,6 - 23,2 | 21,1 - 25,7 | 22,9 - 29,5 |
| commis d'entrepôt   | 18,0 - 22,6 | 20,6 - 25,9 | 23,9 - 27,3 |
| concierge/gardien   | 17,9 - 20,7 | 19,2 - 23,8 | 21,9 - 25,8 |
| conducteur/conductrice de camion à mât rétractable                                    | 20,1 - 24,7 | 21,6 - 28,2 | 25,1 - 31,8 |
| conducteur/conductrice de chariot élévateur à fourche pour le ramassage des commandes | 19,2 - 23,7 | 21,3 - 26,8 | 24,8 - 29,2 |

|                                       |             |             |             |
|---------------------------------------|-------------|-------------|-------------|
| expéditeur/réceptionnaire             | 19,7 - 25,0 | 23,2 - 26,9 | 25,0 - 30,2 |
| journalier/journalière de production  | 18,3 - 22,7 | 20,9 - 25,8 | 24,0 - 28,2 |
| manutentionnaire de matériaux         | 18,7 - 22,9 | 20,6 - 26,2 | 23,4 - 28,3 |
| opérateur/opératrice de machine       | 20,1 - 24,8 | 22,6 - 28,6 | 26,3 - 32,8 |
| opérateur/opératrice de presse        | 19,6 - 25,6 | 22,4 - 29,5 | 25,4 - 33,0 |
| préparateur/préparatrice de commandes | 18,3 - 22,8 | 21,1 - 25,4 | 23,9 - 28,0 |
| préposé à la fabrication              | 18,6 - 22,6 | 20,9 - 25,3 | 22,9 - 28,2 |
| travaux généraux légers               | 18,1 - 22,3 | 20,5 - 25,8 | 23,9 - 28,2 |
| travaux généraux lourds               | 19,4 - 23,9 | 22,4 - 27,3 | 24,8 - 29,8 |

## technologies

| architecture   | junior       | interm.       | sénior        |
|--|--------------|---------------|---------------|
| architecte (solutions/technique)                       | 85,2 - 105,9 | 94,9 - 120,1  | 106,7 - 150,1 |
| architecte d'application                               | 99,3 - 132,5 | 112,3 - 152,8 | 128,5 - 175,5 |
| architecte d'entreprise                                | 91,1 - 122,2 | 103,8 - 141,7 | 119,1 - 162,4 |
| architecte infonuagique                                | 90,4 - 113,4 | 101,9 - 130,1 | 115,7 - 146,0 |
| direction/leadership                                   |              |               |               |
| analyste d'affaire                                     | 66,8 - 86,2  | 74,7 - 98,4   | 84,6 - 121,9  |
| directeur/directrice des technologies de l'information | 99,1 - 132,2 | 125,3 - 167,2 | 156,7 - 209,8 |
| gestionnaire des technologies de l'information         | 91,6 - 121,7 | 104,7 - 141,7 | 120,7 - 162,7 |
| données et analyse de données                          |              |               |               |
| administrateur/administratrice de bases de données     | 72,3 - 97,7  | 84,7 - 116,1  | 99,0 - 133,0  |
| analyste de données                                    | 68,0 - 90,5  | 78,1 - 105,9  | 90,2 - 120,4  |
| architecte de données                                  | 72,1 - 94,7  | 82,7 - 110,7  | 95,5 - 126,3  |
| architecte de données BI                               | 92,5 - 124,1 | 103,5 - 141,3 | 117,1 - 159,6 |
| développeur/développeuse en intelligence d'affaires    | 70,3 - 90,8  | 78,6 - 103,4  | 88,7 - 115,8  |

|  |              |               |               |
|--|--------------|---------------|---------------|
| ingénieur-e de données massives              | 82,5 - 107,8 | 92,2 - 122,8  | 104,2 - 139,0 |
| ingénieur-e des données                      | 68,7 - 91,5  | 79,0 - 107,0  | 91,1 - 121,8  |
| scientifique des données                     | 78,6 - 105,3 | 91,1 - 123,9  | 105,6 - 140,9 |
| <b>gestion de projets</b>                    |              |               |               |
| analyste des systèmes de gestion             | 70,7 - 92,6  | 80,7 - 107,7  | 92,8 - 123,2  |
| coach agile                                  | 73,4 - 95,0  | 83,6 - 109,9  | 95,6 - 125,1  |
| coordinateur de projet                       | 64,8 - 80,7  | 72,4 - 91,9   | 81,9 - 103,9  |
| gestionnaire de projets (infrastructure)     | 97,7 - 132,0 | 110,6 - 152,4 | 126,7 - 175,3 |
| gestionnaire de projets (logiciel)           | 92,4 - 122,3 | 103,3 - 139,4 | 116,9 - 157,9 |
| gestionnaire du produit                      | 81,5 - 111,9 | 94,4 - 131,9  | 109,8 - 151,5 |
| gestionnaire, développement organisationnel  | 69,6 - 93,4  | 80,9 - 111,1  | 95,1 - 130,1  |
| propriétaire de produit                      | 77,0 - 101,1 | 88,1 - 117,4  | 101,0 - 132,6 |
| rédacteur/rédactrice technique               | 59,1 - 76,4  | 68,5 - 89,8   | 79,4 - 102,2  |
| scrum master                                 | 75,0 - 97,3  | 84,5 - 111,9  | 96,3 - 128,1  |
| <b>informatique de réseau/infrastructure</b> |              |               |               |
| administrateur/administratrice linux/unix    | 80,5 - 104,4 | 90,5 - 119,7  | 102,9 - 136,0 |
| administrateur/administratrice réseau        | 63,9 - 85,1  | 73,5 - 99,6   | 84,8 - 113,8  |
| analyste en soutien technique                | 50,2 - 65,4  | 57,0 - 75,4   | 65,0 - 85,7   |
| devops côté système                          | 79,8 - 110,6 | 93,7 - 131,4  | 109,3 - 149,0 |
| gestionnaire des systèmes                    | 72,4 - 94,8  | 82,6 - 110,2  | 94,9 - 125,6  |
| gestionnaire en sécurité de l'information    | 92,3 - 122,2 | 104,9 - 141,4 | 120,3 - 161,5 |
| ingénieur-e de réseau                        | 71,0 - 94,1  | 81,1 - 109,8  | 93,6 - 125,9  |
| ingénieur-e en sécurité de l'information     | 75,3 - 100,4 | 86,6 - 117,4  | 100,0 - 133,6 |
| ingénieur-e infonuagique                     | 76,8 - 102,5 | 89,9 - 121,5  | 104,7 - 138,0 |
| soutien technique                            | 61,6 - 80,2  | 69,8 - 92,3   | 79,4 - 104,7  |
| spécialiste en sécurité de l'information     | 57,5 - 75,1  | 65,5 - 87,2   | 75,1 - 98,7   |
| <b>logiciels d'application</b>               |              |               |               |

|   |               |               |               |
|---|---------------|---------------|---------------|
| analyste du soutien aux applications                                    | 59,1 - 78,0   | 68,2 - 90,4   | 77,7 - 101,9  |
| C++ / ingénieur-e systèmes embarqués                                    | 72,5 - 93,5   | 81,0 - 106,5  | 91,4 - 120,0  |
| concepteur/conceptrice d'interface-utilisateur/d'expérience-utilisateur | 68,5 - 88,0   | 76,1 - 99,6   | 85,4 - 115,8  |
| consultant en intelligence artificielle                                 | 77,1 - 103,2  | 90,7 - 122,7  | 105,8 - 140,4 |
| consultant workday  | 70,0 - 85,0   | 98,0 - 115,0  | 115,0 - 135,0 |
| développeur/développeuse ,net/C#  | 72,5 - 93,5   | 81,0 - 106,5  | 91,4 - 127,8  |
| développeur/développeuse d'applications mobiles (iOS/android)           | 66,1 - 100,7  | 91,8 - 128,3  | 110,6 - 139,5 |
| développeur/développeuse de logiciel frontal                            | 68,2 - 89,3   | 77,8 - 103,8  | 89,3 - 123,8  |
| développeur/développeuse en apprentissage machine                       | 77,2 - 114,3  | 103,3 - 143,4 | 123,6 - 156,3 |
| développeur/développeuse full stack                                     | 78,1 - 102,5  | 89,3 - 119,2  | 102,5 - 141,7 |
| développeur/développeuse java   | 71,0 - 91,6   | 79,3 - 104,3  | 89,6 - 136,7  |
| développeur/développeuse RPA  | 54,4 - 71,3   | 62,3 - 82,7   | 71,2 - 92,9   |
| développeur/développeuse SQL / bases de données                         | 62,5 - 83,1   | 71,7 - 97,1   | 82,8 - 114,6  |
| devops côté développement   | 66,3 - 88,6   | 76,6 - 104,4  | 89,0 - 136,9  |
| directeur du développement et de l'ingénierie                           | 109,8 - 155,2 | 146,1 - 207,2 | 191,2 - 271,8 |
| gestionnaire du contrôle/assurance de la qualité                        | 82,9 - 109,5  | 94,0 - 126,4  | 107,4 - 143,0 |
| quality assurance analyst - manual                                      | 63,4 - 83,3   | 72,7 - 97,1   | 83,7 - 110,3  |
| testeur/testeuse manuel   | 65,7 - 85,1   | 73,4 - 98,2   | 85,2 - 115,2  |

## kelowna

## expérience client

|   | junior       | interm.      | sénior       |
|---|--------------|--------------|--------------|
| agent-e d'assistance voyage bilingue                    | 41,7 - 52,5  | 46,6 - 59,1  | 51,9 - 65,5  |
| agent-e de clavardage bilingue                          | 45,9 - 58,1  | 50,9 - 65,6  | 57,0 - 73,5  |
| agent-e de prise de commande bilingue                   | 36,3 - 45,6  | 41,2 - 51,9  | 46,1 - 57,3  |
| agent-e de rétention de la clientèle bilingue           | 37,6 - 49,0  | 42,8 - 56,6  | 48,8 - 64,2  |
| agent-e de sondage bilingue                             | 35,2 - 44,7  | 40,9 - 52,3  | 46,4 - 57,2  |
| agent-e de télémarketing bilingue                       | 35,7 - 44,4  | 39,5 - 50,7  | 44,8 - 58,6  |
| agent-e junior de collection bilingue                   | 37,9 - 47,1  | 41,5 - 53,9  | 46,9 - 60,4  |
| chef d'équipe service à la clientèle bilingue           | 53,4 - 67,8  | 61,3 - 77,5  | 68,6 - 84,3  |
| conseiller en assurances bilingue                       | 59,1 - 74,6  | 64,2 - 82,7  | 70,9 - 92,6  |
| directeur des opérations de centre d'appels bilingue    | 65,4 - 84,4  | 73,2 - 96,0  | 82,5 - 107,7 |
| formateur/formatrice du service à la clientèle bilingue | 45,2 - 58,9  | 51,5 - 68,3  | 59,0 - 77,7  |
| gestionnaire du service à la clientèle bilingue         | 76,5 - 100,3 | 85,9 - 115,0 | 97,8 - 131,8 |
| planificateur de personnel bilingue                     | 50,5 - 63,4  | 54,4 - 69,9  | 59,9 - 78,9  |
| répartiteur/répartitrice téléphonique bilingue          | 42,7 - 54,2  | 48,3 - 62,1  | 54,8 - 70,4  |
| représentant du service à la clientèle bilingue         | 39,6 - 49,9  | 43,7 - 56,2  | 48,9 - 63,2  |
| représentant(e) bilingue de la gestion des commandes    | 41,8 - 52,9  | 47,1 - 60,6  | 53,6 - 69,4  |
| représentant-e aux ventes internes bilingue             | 51,8 - 65,2  | 56,9 - 73,1  | 63,4 - 82,3  |
| représentant-e du soutien technique - niveau 1 bilingue | 46,6 - 61,9  | 53,4 - 71,3  | 60,6 - 80,1  |
| responsable de la collecte de fonds                     | 37,2 - 46,8  | 41,5 - 53,4  | 47,2 - 61,8  |
| superviseur-e du service à la clientèle bilingue        | 61,0 - 80,2  | 68,9 - 92,2  | 78,4 - 104,8 |
| superviseur-e ventes internes bilingue                  | 72,4 - 96,6  | 82,1 - 111,5 | 93,7 - 126,2 |

## ingénierie

| construction                                      | junior        | interm.       | sénior        |
|---|---------------|---------------|---------------|
| architecte  | 62,7 - 81,5   | 69,7 - 92,6   | 78,7 - 104,9  |
| chargé-e de projet civil                          | 81,4 - 108,5  | 91,7 - 124,5  | 104,3 - 140,6 |
| concepteur/conceptrice mécanique                  | 52,7 - 69,1   | 60,4 - 80,2   | 69,0 - 90,7   |
| concepteur/ingénieur en génie électrique          | 75,3 - 98,9   | 84,6 - 113,5  | 96,4 - 129,4  |
| contremaître                                      | 54,7 - 70,2   | 61,0 - 79,9   | 68,8 - 90,5   |
| coordinateur de projet                            | 38,4 - 51,9   | 43,9 - 60,6   | 50,6 - 69,4   |
| coordonnateur/coordonnatrice BIM/VDC              | 64,7 - 84,1   | 72,0 - 95,6   | 81,2 - 108,3  |
| coordonnateur/coordonnatrice de la construction   | 54,6 - 72,0   | 61,0 - 82,1   | 69,0 - 93,4   |
| dessinateur/dessinatrice                          | 55,9 - 69,7   | 62,8 - 79,6   | 71,0 - 90,2   |
| dessinateur/dessinatrice en architecture          | 55,0 - 70,9   | 63,7 - 83,9   | 74,5 - 98,8   |
| dessinateur/dessinatrice en génie civil           | 56,4 - 70,1   | 63,0 - 79,8   | 71,1 - 90,4   |
| dessinateur/dessinatrice en mécanique du bâtiment | 51,7 - 65,9   | 58,0 - 74,9   | 65,1 - 83,7   |
| dessinateur/dessinatrice mécanique                | 69,3 - 91,9   | 79,1 - 106,9  | 90,9 - 121,3  |
| directeur/directrice de l'ingénierie              | 86,3 - 115,8  | 98,4 - 134,6  | 113,2 - 153,9 |
| directeur/directrice de la construction           | 99,0 - 130,6  | 133,4 - 176,2 | 167,6 - 221,9 |
| directeur/directrice de la santé et sécurité      | 62,7 - 80,3   | 71,8 - 93,4   | 82,3 - 106,2  |
| directeur/directrice de projets                   | 106,2 - 128,7 | 133,6 - 162,1 | 164,1 - 199,5 |
| directeur/directrice des opérations               | 119,4 - 159,4 | 157,0 - 210,3 | 199,3 - 267,0 |
| directeur/directrice général                      | 102,5 - 110,4 | 108,6 - 123,8 | 115,2 - 148,2 |
| estimeur/estimatrice                              | 61,4 - 79,5   | 68,0 - 89,9   | 76,3 - 101,7  |
| gestionnaire de la construction                   | 77,3 - 100,7  | 84,6 - 112,5  | 94,1 - 126,7  |
| gestionnaire de projets                           | 76,1 - 104,6  | 88,3 - 123,3  | 102,6 - 141,0 |
| gestionnaire des achats                           | 96,3 - 126,9  | 108,7 - 145,5 | 123,4 - 163,8 |
| gestionnaire des contrats                         | 58,8 - 77,3   | 66,6 - 89,2   | 75,9 - 101,4  |
| gestionnaire des opérations                       | 80,9 - 110,6  | 93,0 - 129,0  | 107,0 - 145,7 |

|  |              |              |               |
|--|--------------|--------------|---------------|
| gestionnaire immobilier  | 60,8 - 79,4  | 69,1 - 91,9  | 79,0 - 105,1  |
| ingénieur-e civil  | 64,8 - 87,5  | 75,9 - 104,0 | 88,6 - 118,7  |
| ingénieur-e de projet civil                                    | 75,5 - 103,3 | 87,1 - 121,4 | 101,1 - 140,0 |
| ingénieur-e de projets   | 86,6 - 111,0 | 93,9 - 122,7 | 103,5 - 136,9 |
| ingénieur-e électrique   | 65,4 - 91,0  | 79,8 - 112,7 | 96,7 - 131,9  |
| ingénieur-e en contrôle de la qualité                          | 69,3 - 92,0  | 79,2 - 107,1 | 91,0 - 121,5  |
| ingénieur-e en environnement                                   | 63,4 - 84,4  | 72,8 - 99,1  | 84,5 - 114,0  |
| ingénieur-e en mécanique du bâtiment                           | 58,8 - 77,7  | 67,0 - 90,3  | 76,8 - 102,6  |
| ingénieur-e en structure                                       | 70,5 - 93,4  | 80,4 - 108,8 | 92,6 - 124,5  |
| ingénieur-e mécanique  | 62,7 - 88,3  | 77,9 - 110,8 | 95,3 - 129,9  |
| inspecteur/inspectrice d'assurance/contrôle de la qualité      | 56,0 - 73,7  | 64,5 - 85,9  | 74,1 - 98,6   |
| inspecteur/inspectrice de sante et securite                    | 61,3 - 79,6  | 69,2 - 91,2  | 78,3 - 102,7  |
| inspecteur/inspectrice en électricité                          | 48,9 - 65,1  | 56,3 - 75,9  | 64,7 - 87,1   |
| inspecteur/inspectrice en environnement                        | 52,7 - 66,9  | 57,7 - 74,7  | 64,2 - 83,6   |
| inspecteur/inspectrice qualité                                 | 41,4 - 52,1  | 45,6 - 58,5  | 50,9 - 65,9   |
| modélisateur/modélisatrice de bâtiment /concepteur de bâtiment | 64,9 - 84,4  | 72,2 - 96,0  | 81,5 - 108,8  |
| planificateur/planificatrice/scheduler                         | 41,0 - 52,1  | 46,5 - 59,6  | 52,6 - 67,1   |
| rédacteur/rédactrice de spécifications                         | 53,6 - 68,7  | 60,5 - 78,7  | 68,5 - 88,8   |
| responsable de terrain   | 67,5 - 89,2  | 76,6 - 103,5 | 88,1 - 119,7  |
| responsable des services techniques                            | 84,8 - 112,5 | 96,7 - 130,8 | 111,3 - 150,1 |
| spécialiste en santé et sécurité                               | 70,3 - 92,3  | 80,4 - 107,7 | 92,7 - 122,8  |
| superviseur-e de chantier mécanique                            | 52,9 - 67,7  | 59,6 - 77,7  | 67,7 - 88,7   |
| superviseur-e de terrain                                       | 67,0 - 87,8  | 75,1 - 100,1 | 84,8 - 112,8  |
| surintendant de chantier                                       | 80,0 - 104,3 | 87,6 - 116,5 | 97,4 - 130,9  |
| technicien en architecture                                     | 72,1 - 94,8  | 82,8 - 110,9 | 95,6 - 126,4  |
| technicien en structure de bâtiment                            | 69,3 - 91,9  | 79,1 - 106,9 | 90,9 - 121,3  |
| technicien-ne en génie électrique                              | 58,0 - 73,8  | 65,9 - 85,2  | 75,1 - 97,0   |

|  |               |               |               |
|--|---------------|---------------|---------------|
| technicien-ne en génie mécanique             | 53,3 - 69,3   | 60,4 - 79,9   | 68,8 - 90,0   |
| technologue en génie civil                   | 46,1 - 62,1   | 54,9 - 74,3   | 64,3 - 84,6   |
| énergie et pétrole                           |               |               |               |
| acheteur/acheteuse                           | 57,7 - 75,2   | 65,5 - 86,9   | 74,9 - 99,3   |
| analyste SIG                                 | 43,5 - 57,0   | 49,1 - 65,2   | 55,5 - 73,3   |
| chargé-e de projet civil                     | 81,4 - 108,5  | 91,7 - 124,5  | 104,3 - 140,6 |
| concepteur/conceptrice de pipelines          | 62,3 - 81,1   | 69,5 - 92,3   | 78,4 - 104,5  |
| concepteur/conceptrice de structures         | 54,9 - 71,2   | 61,9 - 81,6   | 70,2 - 92,2   |
| concepteur/conceptrice mécanique             | 52,7 - 69,1   | 60,4 - 80,2   | 69,0 - 90,7   |
| concepteur/ingénieur en automatisation       | 57,2 - 75,9   | 65,5 - 88,2   | 75,1 - 100,6  |
| concepteur/ingénieur en génie électrique     | 75,3 - 98,9   | 84,6 - 113,5  | 96,4 - 129,4  |
| contrôleur-e de projet                       | 52,4 - 69,1   | 58,6 - 78,7   | 66,1 - 89,2   |
| coordinateur de projet                       | 83,1 - 106,4  | 90,2 - 117,7  | 99,4 - 131,2  |
| dessinateur/dessinatrice en génie civil      | 56,4 - 70,1   | 63,0 - 79,8   | 71,1 - 90,4   |
| dessinateur/dessinatrice mécanique           | 54,1 - 69,8   | 60,7 - 80,3   | 69,5 - 93,8   |
| directeur/directrice de l'ingénierie         | 102,1 - 138,8 | 118,4 - 163,6 | 137,7 - 187,3 |
| directeur/directrice de la santé et sécurité | 65,1 - 84,4   | 72,1 - 95,4   | 81,0 - 107,6  |
| directeur/directrice de projets              | 106,2 - 128,7 | 133,6 - 162,1 | 164,1 - 199,5 |
| directeur/directrice des opérations          | 119,4 - 159,4 | 157,0 - 210,3 | 199,3 - 267,0 |
| estimateur/estimatrice                       | 61,4 - 79,5   | 68,0 - 89,9   | 76,3 - 101,7  |
| géologue                                     | 65,8 - 85,1   | 73,9 - 97,7   | 84,1 - 111,3  |
| gestionnaire de contrats                     | 96,9 - 122,3  | 108,3 - 139,4 | 122,6 - 158,6 |
| gestionnaire de fiabilité                    | 71,1 - 92,8   | 82,1 - 109,3  | 95,5 - 125,4  |
| gestionnaire de programme                    | 72,5 - 93,7   | 82,5 - 108,5  | 94,3 - 123,6  |
| gestionnaire de projets                      | 76,1 - 104,6  | 88,3 - 123,3  | 102,6 - 141,0 |
| gestionnaire des achats                      | 96,3 - 126,9  | 108,7 - 145,5 | 123,4 - 163,8 |
| gestionnaire des contrats                    | 58,8 - 77,3   | 66,6 - 89,2   | 75,9 - 101,4  |



|  |              |              |               |
|--|--------------|--------------|---------------|
| gestionnaire des opérations                      | 80,9 - 110,6 | 93,0 - 129,0 | 107,0 - 145,7 |
| gestionnaire du contrôle d'inventaire            | 63,4 - 82,8  | 70,8 - 94,4  | 80,0 - 106,9  |
| gestionnaire du contrôle/assurance de la qualité | 80,6 - 104,7 | 89,0 - 117,8 | 99,6 - 132,0  |
| ingénieur-e chimiste                             | 70,4 - 102,2 | 89,4 - 129,5 | 109,7 - 149,3 |
| ingénieur-e civil                                | 64,8 - 87,5  | 75,9 - 104,0 | 88,6 - 118,7  |
| ingénieur-e d'applications                       | 75,0 - 98,8  | 86,3 - 115,7 | 99,6 - 131,3  |
| ingénieur-e de machines fixes                    | 57,3 - 72,7  | 62,7 - 81,1  | 69,5 - 90,2   |
| ingénieur-e de production                        | 63,8 - 85,4  | 73,9 - 100,8 | 85,9 - 115,5  |
| ingénieur-e de projet civil                      | 75,5 - 103,3 | 87,1 - 121,4 | 101,1 - 140,0 |
| ingénieur-e de projets                           | 86,6 - 111,0 | 93,9 - 122,7 | 103,5 - 136,9 |
| ingénieur-e de service                           | 55,9 - 72,7  | 62,4 - 83,2  | 70,9 - 95,7   |
| ingénieur-e des installations                    | 65,1 - 86,9  | 75,1 - 102,4 | 87,3 - 117,3  |
| ingénieur-e des mines                            | 70,2 - 93,4  | 79,2 - 107,7 | 90,3 - 122,2  |
| ingénieur-e d'essai en génie électrique          | 70,5 - 94,6  | 81,8 - 112,1 | 95,6 - 129,5  |
| ingénieur-e d'instrumentation et contrôle        | 67,6 - 89,4  | 77,0 - 104,0 | 88,4 - 118,4  |
| ingénieur-e d'usine                              | 70,3 - 93,8  | 82,4 - 111,9 | 96,8 - 129,1  |
| ingénieur-e électrique                           | 65,4 - 91,0  | 79,8 - 112,7 | 96,7 - 131,9  |
| ingénieur-e en amélioration continue             | 79,4 - 103,7 | 88,4 - 117,4 | 99,4 - 131,6  |
| ingénieur-e en approvisionnement stratégique     | 57,5 - 76,0  | 65,5 - 88,4  | 75,2 - 101,0  |
| ingénieur-e en automatisation                    | 64,2 - 85,4  | 73,7 - 100,2 | 85,4 - 114,9  |
| ingénieur-e en contrôle de la qualité            | 69,3 - 92,0  | 79,2 - 107,1 | 91,0 - 121,5  |
| ingénieur-e en contrôle des systèmes             | 65,4 - 87,6  | 75,8 - 103,4 | 88,1 - 118,5  |
| ingénieur-e en environnement                     | 63,4 - 84,4  | 72,8 - 99,1  | 84,5 - 114,0  |
| ingénieur-e en fiabilité                         | 69,6 - 90,6  | 80,0 - 106,2 | 92,6 - 121,5  |
| ingénieur-e en géotechnique                      | 64,6 - 84,5  | 73,7 - 98,5  | 84,9 - 113,0  |
| ingénieur-e en ligne de transmission             | 78,5 - 99,2  | 85,0 - 109,4 | 93,3 - 121,3  |
| ingénieur-e en mécanique du bâtiment             | 58,8 - 77,7  | 67,0 - 90,3  | 76,8 - 102,6  |

|   |              |              |               |
|---|--------------|--------------|---------------|
| ingénieur-e en procédés                     | 62,7 - 83,3  | 71,9 - 97,6  | 83,1 - 111,2  |
| ingénieur-e en structure                    | 70,5 - 93,4  | 80,4 - 108,8 | 92,6 - 124,5  |
| ingénieur-e en tuyauterie                   | 61,9 - 81,1  | 69,5 - 93,0  | 79,0 - 105,8  |
| ingénieur-e hydraulique                     | 66,4 - 88,3  | 76,2 - 103,5 | 88,1 - 118,2  |
| ingénieur-e industriel                      | 69,2 - 91,3  | 78,5 - 105,7 | 89,7 - 119,5  |
| ingénieur-e mécanique                       | 62,7 - 88,3  | 77,9 - 110,8 | 95,3 - 129,9  |
| inspecteur/inspectrice de sante et securite | 61,3 - 79,6  | 69,2 - 91,2  | 78,3 - 102,7  |
| inspecteur/inspectrice en chef              | 54,5 - 71,1  | 61,0 - 80,9  | 68,7 - 90,9   |
| inspecteur/inspectrice en environnement     | 52,7 - 66,9  | 57,7 - 74,7  | 64,2 - 83,6   |
| planificateur/planificatrice de la demande  | 52,0 - 71,1  | 62,1 - 85,5  | 73,0 - 97,8   |
| planificateur/planificatrice/scheduler      | 41,0 - 52,1  | 46,5 - 59,6  | 52,6 - 67,1   |
| rédacteur/rédactrice de spécifications      | 53,6 - 68,7  | 60,5 - 78,7  | 68,5 - 88,8   |
| responsable de catégorie                    | 64,5 - 84,0  | 72,0 - 95,8  | 81,4 - 109,0  |
| responsable du transport                    | 83,9 - 110,7 | 94,8 - 127,2 | 108,0 - 144,5 |
| responsable en contrôles de projets         | 85,8 - 117,3 | 98,8 - 137,4 | 114,1 - 156,8 |
| spécialiste de catégorie                    | 53,5 - 69,2  | 59,2 - 78,2  | 66,5 - 88,7   |
| spécialiste de l'approvisionnement          | 59,4 - 76,9  | 65,8 - 87,0  | 73,9 - 98,7   |
| spécialiste des achats                      | 54,1 - 70,0  | 59,9 - 79,1  | 67,3 - 89,7   |
| spécialiste des contrôles de projets        | 61,6 - 80,1  | 69,7 - 92,1  | 79,2 - 104,2  |
| spécialiste du contrôle des coûts           | 50,8 - 65,3  | 56,7 - 74,3  | 63,9 - 84,0   |
| spécialiste en contrats                     | 59,4 - 77,3  | 67,4 - 89,2  | 76,8 - 100,9  |
| surintendant-e                              | 41,4 - 52,6  | 46,2 - 59,8  | 52,2 - 67,7   |
| technicien-ne en génie électrique           | 58,0 - 73,8  | 65,9 - 85,2  | 75,1 - 97,0   |
| technicien-ne en génie mécanique            | 53,3 - 69,3  | 60,4 - 79,9  | 68,8 - 90,0   |
| technologue en génie civil                  | 46,1 - 62,1  | 54,9 - 74,3  | 64,3 - 84,6   |
| <b>fabrication</b>                          |              |              |               |
| acheteur maintenance                        | 43,3 - 55,1  | 50,0 - 63,8  | 56,9 - 71,8   |

|   |              |              |               |
|---|--------------|--------------|---------------|
| acheteur/acheteuse                                | 57,7 - 75,2  | 65,5 - 86,9  | 74,9 - 99,3   |
| analyste aux inventaires                          | 53,3 - 68,7  | 59,7 - 78,5  | 67,6 - 89,3   |
| analyste chaîne d'approvisionnement               | 54,4 - 71,6  | 61,7 - 82,7  | 70,4 - 93,5   |
| approvisionneur                                   | 57,7 - 75,2  | 65,5 - 86,9  | 74,9 - 99,3   |
| concepteur électronique                           | 57,6 - 72,5  | 65,5 - 83,7  | 74,6 - 95,1   |
| concepteur/conceptrice électrique                 | 72,8 - 96,5  | 83,0 - 112,3 | 95,5 - 128,8  |
| concepteur/conceptrice mécanique                  | 52,7 - 69,1  | 60,4 - 80,2  | 69,0 - 90,7   |
| concepteur/ingénieur en automatisation            | 57,2 - 75,9  | 65,5 - 88,2  | 75,1 - 100,6  |
| dessinateur/dessinatrice en mécanique du bâtiment | 51,7 - 65,9  | 58,0 - 74,9  | 65,1 - 83,7   |
| dessinateur/dessinatrice mécanique                | 54,1 - 69,8  | 60,7 - 80,3  | 69,5 - 93,8   |
| estimateur/estimatrice                            | 61,4 - 79,5  | 68,0 - 89,9  | 76,3 - 101,7  |
| gestionnaire de projets                           | 76,1 - 104,6 | 88,3 - 123,3 | 102,6 - 141,0 |
| Ingénieur,e robotique                             | 73,2 - 96,1  | 82,3 - 110,2 | 93,4 - 124,3  |
| ingénieur-e assurance qualité                     | 62,3 - 81,7  | 70,1 - 93,7  | 79,5 - 105,6  |
| ingénieur-e automatisation                        | 57,2 - 75,9  | 65,5 - 88,2  | 75,1 - 100,6  |
| ingénieur-e chimiste                              | 70,4 - 102,2 | 89,4 - 129,5 | 109,7 - 149,3 |
| ingénieur-e d'applications                        | 75,0 - 98,8  | 86,3 - 115,7 | 99,6 - 131,3  |
| ingénieur-e de machines fixes                     | 57,3 - 72,7  | 62,7 - 81,1  | 69,5 - 90,2   |
| ingénieur-e de mise en service et de démarrage    | 60,8 - 80,7  | 69,7 - 94,4  | 80,5 - 107,7  |
| ingénieur-e de projets                            | 86,6 - 111,0 | 93,9 - 122,7 | 103,5 - 136,9 |
| ingénieur-e de service                            | 55,9 - 72,7  | 62,4 - 83,2  | 70,9 - 95,7   |
| ingénieur-e d'essai en génie électrique           | 70,5 - 94,6  | 81,8 - 112,1 | 95,6 - 129,5  |
| ingénieur-e d'usine                               | 64,1 - 85,3  | 73,5 - 99,8  | 84,9 - 113,7  |
| ingénieur-e électrique                            | 65,4 - 91,0  | 79,8 - 112,7 | 96,7 - 131,9  |
| ingénieur-e électronique                          | 79,4 - 103,6 | 88,4 - 117,5 | 99,5 - 131,8  |
| ingénieur-e en amélioration continue              | 79,4 - 103,7 | 88,4 - 117,4 | 99,4 - 131,6  |
| ingénieur-e en approvisionnement stratégique      | 57,5 - 76,0  | 65,5 - 88,4  | 75,2 - 101,0  |

|  |             |              |              |
|--|-------------|--------------|--------------|
| ingénieur-e en automatisation                  | 64,2 - 85,4 | 73,7 - 100,2 | 85,4 - 114,9 |
| ingénieur-e en contrôle de la qualité          | 69,3 - 92,0 | 79,2 - 107,1 | 91,0 - 121,5 |
| ingénieur-e en estimation                      | 72,9 - 97,0 | 83,6 - 113,6 | 96,7 - 130,4 |
| ingénieur-e en mécanique du bâtiment           | 58,8 - 77,7 | 67,0 - 90,3  | 76,8 - 102,6 |
| ingénieur-e en procédés                        | 62,7 - 83,3 | 71,9 - 97,6  | 83,1 - 111,2 |
| ingénieur-e fiabilité/maintenance              | 69,6 - 90,6 | 80,0 - 106,2 | 92,6 - 121,5 |
| ingénieur-e industriel                         | 69,2 - 91,3 | 78,5 - 105,7 | 89,7 - 119,5 |
| ingénieur-e mécanique                          | 62,7 - 88,3 | 77,9 - 110,8 | 95,3 - 129,9 |
| ingénieur-e qualité                            | 56,5 - 74,9 | 65,7 - 88,4  | 76,3 - 100,6 |
| ingénieur-e SCADA                              | 66,8 - 88,8 | 76,5 - 103,7 | 88,2 - 118,5 |
| ingénieur-e système                            | 71,8 - 94,8 | 81,5 - 109,9 | 93,4 - 124,9 |
| inspecteur/inspectrice de sante et securite    | 61,3 - 79,6 | 69,2 - 91,2  | 78,3 - 102,7 |
| inspecteur/inspectrice en revêtements          | 39,3 - 51,1 | 44,6 - 58,9  | 50,8 - 66,8  |
| inspecteur/inspectrice général                 | 51,4 - 67,1 | 57,6 - 76,3  | 64,8 - 85,6  |
| inspecteur/inspectrice qualité                 | 41,4 - 52,1 | 45,6 - 58,5  | 50,9 - 65,9  |
| planificateur maintenance                      | 54,9 - 68,7 | 61,9 - 78,8  | 70,2 - 89,0  |
| planificateur/planificatrice de la demande     | 52,0 - 71,1 | 62,1 - 85,5  | 73,0 - 97,8  |
| planificateur/planificatrice de production     | 49,7 - 65,3 | 57,1 - 75,6  | 65,0 - 84,5  |
| spécialiste en logistique                      | 47,4 - 60,9 | 53,7 - 70,0  | 61,0 - 79,5  |
| spécialiste en santé et sécurité               | 70,3 - 92,3 | 80,4 - 107,7 | 92,7 - 122,8 |
| spécialiste excellence opérationnelle          | 74,6 - 97,1 | 82,9 - 109,9 | 93,1 - 123,1 |
| technicien-ne assurance/contrôle de la qualité | 56,0 - 73,7 | 64,5 - 85,9  | 74,1 - 98,6  |
| technicien-ne assurance/qualité                | 64,0 - 83,3 | 72,5 - 95,9  | 82,5 - 108,4 |
| technicien-ne contrôle de la qualité           | 40,7 - 52,1 | 45,2 - 58,8  | 50,6 - 65,7  |
| technicien-ne électronique                     | 56,7 - 72,9 | 63,2 - 82,9  | 71,3 - 93,6  |
| technicien-ne en génie électrique              | 58,0 - 73,8 | 65,9 - 85,2  | 75,1 - 97,0  |
| technicien-ne en génie mécanique               | 53,3 - 69,3 | 60,4 - 79,9  | 68,8 - 90,0  |

## prince george

## expérience client

|   | junior       | interm.      | sénior        |
|---|--------------|--------------|---------------|
| agent-e d'assistance voyage bilingue                    | 42,5 - 53,5  | 47,5 - 60,3  | 52,9 - 66,7   |
| agent-e de clavardage bilingue                          | 46,7 - 59,2  | 51,8 - 66,9  | 58,1 - 75,1   |
| agent-e de prise de commande bilingue                   | 36,9 - 46,4  | 41,9 - 52,9  | 47,0 - 58,4   |
| agent-e de rétention de la clientèle bilingue           | 38,2 - 49,9  | 43,6 - 57,7  | 49,7 - 65,5   |
| agent-e de sondage bilingue                             | 35,2 - 45,5  | 41,6 - 53,3  | 47,3 - 58,3   |
| agent-e de télémarketing bilingue                       | 36,3 - 45,3  | 40,3 - 51,7  | 45,7 - 59,7   |
| agent-e junior de collection bilingue                   | 37,3 - 47,8  | 42,1 - 54,7  | 47,6 - 61,3   |
| chef d'équipe service à la clientèle bilingue           | 54,1 - 68,8  | 62,2 - 78,6  | 69,6 - 85,6   |
| conseiller en assurances bilingue                       | 59,5 - 75,3  | 64,8 - 83,6  | 71,6 - 93,6   |
| directeur des opérations de centre d'appels bilingue    | 67,0 - 86,5  | 75,0 - 98,5  | 84,5 - 110,5  |
| formateur/formatrice du service à la clientèle bilingue | 46,2 - 60,3  | 52,6 - 70,0  | 60,4 - 79,6   |
| gestionnaire du service à la clientèle bilingue         | 78,4 - 102,9 | 88,1 - 118,0 | 100,4 - 135,1 |
| planificateur de personnel bilingue                     | 51,2 - 64,3  | 55,2 - 70,9  | 60,8 - 80,0   |
| répartiteur/répartitrice téléphonique bilingue          | 42,9 - 54,6  | 48,7 - 62,7  | 55,2 - 71,0   |
| représentant du service à la clientèle bilingue         | 40,3 - 50,8  | 44,5 - 57,3  | 49,8 - 64,4   |
| représentant(e) bilingue de la gestion des commandes    | 42,6 - 53,9  | 48,0 - 61,8  | 54,6 - 70,8   |
| représentant-e aux ventes internes bilingue             | 52,8 - 66,4  | 58,0 - 74,4  | 64,6 - 83,7   |
| représentant-e du soutien technique - niveau 1 bilingue | 47,3 - 62,9  | 54,2 - 72,5  | 61,6 - 81,6   |
| responsable de la collecte de fonds                     | 36,3 - 45,3  | 40,3 - 51,7  | 45,7 - 59,7   |
| superviseur-e du service à la clientèle bilingue        | 61,5 - 80,9  | 69,5 - 93,1  | 79,0 - 105,8  |
| superviseur-e ventes internes bilingue                  | 74,1 - 99,1  | 84,2 - 114,4 | 96,0 - 129,4  |

## ingénierie

| construction                                      | junior        | interm.       | sénior        |
|---|---------------|---------------|---------------|
| architecte  | 64,2 - 83,5   | 71,4 - 95,0   | 80,6 - 107,6  |
| chargé de projets de construction                 | 68,6 - 94,1   | 79,4 - 110,8  | 92,3 - 127,4  |
| chargé-e de projet civil                          | 83,2 - 110,7  | 93,7 - 126,9  | 106,4 - 143,2 |
| concepteur/conceptrice mécanique                  | 53,7 - 70,5   | 61,6 - 82,0   | 70,5 - 92,7   |
| concepteur/ingénieur en génie électrique          | 77,0 - 100,9  | 86,5 - 115,7  | 98,4 - 131,8  |
| contremaître                                      | 55,4 - 71,3   | 61,8 - 81,2   | 69,8 - 92,0   |
| coordinateur de projet                            | 38,7 - 52,6   | 44,4 - 61,4   | 51,2 - 70,4   |
| coordonnateur/coordonnatrice BIM/VDC              | 66,2 - 86,2   | 73,7 - 98,0   | 83,2 - 111,1  |
| dessinateur/dessinatrice                          | 56,6 - 70,7   | 63,6 - 80,9   | 72,0 - 91,7   |
| dessinateur/dessinatrice en architecture          | 55,6 - 72,0   | 64,6 - 85,3   | 75,6 - 100,5  |
| dessinateur/dessinatrice en génie civil           | 57,1 - 71,1   | 63,9 - 81,1   | 72,2 - 92,0   |
| dessinateur/dessinatrice en mécanique du bâtiment | 52,5 - 67,1   | 58,9 - 76,2   | 66,2 - 85,2   |
| dessinateur/dessinatrice mécanique                | 69,3 - 91,9   | 79,1 - 106,9  | 90,9 - 121,3  |
| directeur/directrice de l'ingénierie              | 87,7 - 117,7  | 100,0 - 136,7 | 115,0 - 156,1 |
| directeur/directrice de la construction           | 100,7 - 132,6 | 135,5 - 178,6 | 169,9 - 224,4 |
| directeur/directrice de la santé et sécurité      | 63,3 - 81,3   | 72,6 - 94,7   | 83,4 - 107,7  |
| directeur/directrice de projets                   | 107,9 - 130,7 | 135,7 - 164,4 | 166,4 - 202,0 |
| directeur/directrice des opérations               | 122,6 - 163,2 | 160,7 - 214,5 | 203,4 - 271,7 |
| directeur/directrice général                      | 102,5 - 110,4 | 108,6 - 123,8 | 115,2 - 148,2 |
| estimeur/estimatrice                              | 62,2 - 80,8   | 69,0 - 91,4   | 77,5 - 103,4  |
| gestionnaire de la construction                   | 78,6 - 102,4  | 86,0 - 114,3  | 95,7 - 128,7  |
| gestionnaire de projets                           | 77,3 - 106,3  | 89,8 - 125,3  | 104,2 - 143,1 |
| gestionnaire des achats                           | 97,9 - 128,9  | 110,5 - 147,6 | 125,4 - 166,1 |
| gestionnaire des contrats                         | 59,6 - 78,6   | 67,5 - 90,7   | 77,1 - 103,1  |
| gestionnaire des opérations                       | 83,2 - 113,7  | 95,7 - 132,5  | 110,0 - 149,3 |

|  |              |              |               |
|--|--------------|--------------|---------------|
| gestionnaire immobilier  | 62,6 - 81,7  | 71,2 - 94,6  | 81,4 - 108,1  |
| ingénieur-e civil  | 66,2 - 89,4  | 77,6 - 106,2 | 90,5 - 121,0  |
| ingénieur-e de projet civil                                    | 76,7 - 105,0 | 88,5 - 123,4 | 102,7 - 142,1 |
| ingénieur-e de projets   | 88,5 - 113,2 | 95,9 - 125,1 | 105,7 - 139,4 |
| ingénieur-e électrique   | 66,8 - 92,9  | 81,6 - 114,9 | 98,7 - 134,4  |
| ingénieur-e en contrôle de la qualité                          | 70,8 - 94,0  | 80,9 - 109,3 | 93,0 - 123,9  |
| ingénieur-e en environnement                                   | 64,7 - 86,2  | 74,4 - 101,1 | 86,3 - 116,3  |
| ingénieur-e en mécanique du bâtiment                           | 60,0 - 79,4  | 68,4 - 92,2  | 78,5 - 104,7  |
| ingénieur-e en structure                                       | 72,0 - 95,4  | 82,1 - 111,0 | 94,6 - 126,9  |
| ingénieur-e mécanique  | 64,0 - 90,2  | 79,6 - 113,1 | 97,3 - 132,4  |
| inspecteur/inspectrice d'assurance/contrôle de la qualité      | 56,6 - 74,8  | 65,4 - 87,4  | 75,2 - 100,2  |
| inspecteur/inspectrice de sante et securite                    | 61,9 - 80,5  | 69,9 - 92,4  | 79,3 - 104,1  |
| inspecteur/inspectrice en électricité                          | 49,9 - 66,6  | 57,6 - 77,7  | 66,2 - 89,2   |
| inspecteur/inspectrice en environnement                        | 53,0 - 67,5  | 58,2 - 75,5  | 64,7 - 84,6   |
| inspecteur/inspectrice qualité                                 | 41,8 - 52,6  | 46,0 - 59,1  | 51,4 - 66,7   |
| modélisateur/modélisatrice de bâtiment /concepteur de bâtiment | 70,4 - 91,9  | 78,5 - 104,5 | 88,7 - 118,4  |
| planificateur/planificatrice/scheduler                         | 41,6 - 52,9  | 47,2 - 60,6  | 53,4 - 68,2   |
| rédacteur/rédactrice de spécifications                         | 54,0 - 69,4  | 61,0 - 79,5  | 69,2 - 89,7   |
| responsable de terrain   | 69,6 - 91,8  | 78,9 - 106,4 | 90,7 - 123,0  |
| responsable des services techniques                            | 86,2 - 114,3 | 98,3 - 132,8 | 113,1 - 152,3 |
| spécialiste en santé et sécurité                               | 71,8 - 94,2  | 82,1 - 109,9 | 94,7 - 125,2  |
| superviseur-e de chantier mécanique                            | 54,2 - 69,4  | 61,1 - 79,7  | 69,5 - 91,1   |
| superviseur-e de terrain                                       | 69,0 - 90,3  | 77,3 - 102,9 | 87,3 - 115,9  |
| surintendant de chantier                                       | 81,3 - 106,0 | 89,0 - 118,4 | 99,0 - 133,0  |
| technicien en architecture                                     | 73,5 - 96,8  | 84,5 - 113,3 | 97,6 - 129,0  |
| technicien en structure de bâtiment                            | 69,3 - 91,9  | 79,1 - 106,9 | 90,9 - 121,3  |
| technicien-ne en génie électrique                              | 58,7 - 74,9  | 66,8 - 86,6  | 76,3 - 98,6   |

|  |               |               |               |
|--|---------------|---------------|---------------|
| technicien-ne en génie mécanique             | 53,9 - 70,3   | 61,2 - 81,1   | 69,8 - 91,5   |
| technologue en génie civil                   | 46,6 - 62,9   | 55,6 - 75,5   | 65,1 - 86,0   |
| <b>énergie et pétrole</b>                    |               |               |               |
| acheteur/acheteuse                           | 58,5 - 76,3   | 66,5 - 88,3   | 76,0 - 100,9  |
| analyste SIG                                 | 44,4 - 58,4   | 50,2 - 66,8   | 56,8 - 75,1   |
| chargé-e de projet civil                     | 83,2 - 110,7  | 93,7 - 126,9  | 106,4 - 143,2 |
| concepteur/conceptrice de pipelines          | 63,1 - 82,4   | 70,5 - 93,9   | 79,7 - 106,3  |
| concepteur/conceptrice de structures         | 55,6 - 72,2   | 62,8 - 82,9   | 71,2 - 93,8   |
| concepteur/conceptrice mécanique             | 53,7 - 70,5   | 61,6 - 82,0   | 70,5 - 92,7   |
| concepteur/ingénieur en automatisation       | 57,9 - 77,0   | 66,4 - 89,7   | 76,3 - 102,3  |
| concepteur/ingénieur en génie électrique     | 77,0 - 100,9  | 86,5 - 115,7  | 98,4 - 131,8  |
| contrôleur-e de projet                       | 53,1 - 70,1   | 59,4 - 79,9   | 67,1 - 90,6   |
| coordinateur de projet                       | 84,4 - 108,1  | 91,6 - 119,6  | 101,0 - 133,2 |
| dessinateur/dessinatrice en génie civil      | 57,1 - 71,1   | 63,9 - 81,1   | 72,2 - 92,0   |
| dessinateur/dessinatrice mécanique           | 54,7 - 70,8   | 61,4 - 81,6   | 70,5 - 95,4   |
| directeur/directrice de l'ingénierie         | 103,8 - 140,9 | 120,3 - 165,9 | 139,8 - 189,7 |
| directeur/directrice de la santé et sécurité | 65,5 - 85,1   | 72,7 - 96,3   | 81,6 - 108,5  |
| directeur/directrice de projets              | 107,9 - 130,7 | 135,7 - 164,4 | 166,4 - 202,0 |
| directeur/directrice des opérations          | 122,6 - 163,2 | 160,7 - 214,5 | 203,4 - 271,7 |
| estimateur/estimatrice                       | 62,2 - 80,8   | 69,0 - 91,4   | 77,5 - 103,4  |
| géologue                                     | 66,4 - 86,2   | 74,7 - 99,0   | 85,2 - 112,8  |
| gestionnaire de contrats                     | 98,6 - 124,2  | 110,1 - 141,5 | 124,6 - 160,9 |
| gestionnaire de fiabilité                    | 72,2 - 94,3   | 83,4 - 111,1  | 97,0 - 127,4  |
| gestionnaire de programme                    | 74,6 - 96,4   | 84,9 - 111,5  | 97,0 - 126,9  |
| gestionnaire de projets                      | 77,3 - 106,3  | 89,8 - 125,3  | 104,2 - 143,1 |
| gestionnaire des achats                      | 97,9 - 128,9  | 110,5 - 147,6 | 125,4 - 166,1 |
| gestionnaire des contrats                    | 59,6 - 78,6   | 67,5 - 90,7   | 77,1 - 103,1  |



|  |              |              |               |
|--|--------------|--------------|---------------|
| gestionnaire des opérations                      | 83,2 - 113,7 | 95,7 - 132,5 | 110,0 - 149,3 |
| gestionnaire du contrôle d'inventaire            | 64,4 - 84,1  | 71,9 - 95,8  | 81,3 - 108,5  |
| gestionnaire du contrôle/assurance de la qualité | 82,1 - 106,4 | 90,6 - 119,7 | 101,3 - 134,0 |
| ingénieur-e chimiste                             | 71,9 - 104,3 | 91,3 - 132,0 | 111,9 - 152,0 |
| ingénieur-e civil                                | 66,2 - 89,4  | 77,6 - 106,2 | 90,5 - 121,0  |
| ingénieur-e d'applications                       | 76,5 - 100,9 | 88,1 - 118,1 | 101,7 - 134,0 |
| ingénieur-e de machines fixes                    | 57,7 - 73,5  | 63,3 - 82,0  | 70,2 - 91,2   |
| ingénieur-e de production                        | 65,2 - 87,3  | 75,5 - 102,9 | 87,8 - 117,7  |
| ingénieur-e de projet civil                      | 76,7 - 105,0 | 88,5 - 123,4 | 102,7 - 142,1 |
| ingénieur-e de projets                           | 88,5 - 113,2 | 95,9 - 125,1 | 105,7 - 139,4 |
| ingénieur-e de service                           | 56,5 - 73,8  | 63,2 - 84,5  | 71,9 - 97,3   |
| ingénieur-e des installations                    | 66,4 - 88,8  | 76,7 - 104,5 | 89,1 - 119,6  |
| ingénieur-e des mines                            | 71,7 - 95,4  | 80,9 - 109,8 | 92,3 - 124,5  |
| ingénieur-e d'essai en génie électrique          | 72,0 - 96,6  | 83,6 - 114,3 | 97,6 - 131,9  |
| ingénieur-e d'instrumentation et contrôle        | 69,0 - 91,4  | 78,6 - 106,1 | 90,3 - 120,8  |
| ingénieur-e d'usine                              | 71,4 - 95,3  | 83,7 - 113,7 | 98,4 - 131,1  |
| ingénieur-e électrique                           | 66,8 - 92,9  | 81,6 - 114,9 | 98,7 - 134,4  |
| ingénieur-e en amélioration continue             | 80,9 - 105,4 | 90,0 - 119,3 | 101,1 - 133,6 |
| ingénieur-e en approvisionnement stratégique     | 58,6 - 77,4  | 66,7 - 90,0  | 76,6 - 102,7  |
| ingénieur-e en automatisation                    | 65,5 - 87,3  | 75,3 - 102,3 | 87,2 - 117,2  |
| ingénieur-e en contrôle de la qualité            | 70,8 - 94,0  | 80,9 - 109,3 | 93,0 - 123,9  |
| ingénieur-e en contrôle des systèmes             | 66,8 - 89,5  | 77,4 - 105,5 | 90,0 - 120,8  |
| ingénieur-e en environnement                     | 64,7 - 86,2  | 74,4 - 101,1 | 86,3 - 116,3  |
| ingénieur-e en fiabilité                         | 71,1 - 92,5  | 81,7 - 108,4 | 94,6 - 123,9  |
| ingénieur-e en géotechnique                      | 65,9 - 86,3  | 75,3 - 100,6 | 86,8 - 115,3  |
| ingénieur-e en ligne de transmission             | 80,2 - 101,3 | 86,8 - 111,6 | 95,3 - 123,7  |
| ingénieur-e en mécanique du bâtiment             | 60,0 - 79,4  | 68,4 - 92,2  | 78,5 - 104,7  |

|   |              |               |               |
|---|--------------|---------------|---------------|
| ingénieur-e en procédés                     | 64,0 - 85,1  | 73,5 - 99,6   | 84,9 - 113,4  |
| ingénieur-e en structure                    | 72,0 - 95,4  | 82,1 - 111,0  | 94,6 - 126,9  |
| ingénieur-e en tuyauterie                   | 63,2 - 82,8  | 71,0 - 95,0   | 80,7 - 107,9  |
| ingénieur-e hydraulique                     | 67,8 - 90,2  | 77,8 - 105,6  | 90,0 - 120,5  |
| ingénieur-e industriel                      | 70,6 - 93,3  | 80,2 - 107,8  | 91,7 - 121,8  |
| ingénieur-e mécanique                       | 64,0 - 90,2  | 79,6 - 113,1  | 97,3 - 132,4  |
| inspecteur/inspectrice de sante et securite | 61,9 - 80,5  | 69,9 - 92,4   | 79,3 - 104,1  |
| inspecteur/inspectrice en chef              | 55,7 - 72,8  | 62,4 - 82,9   | 70,3 - 93,0   |
| inspecteur/inspectrice en environnement     | 53,0 - 67,5  | 58,2 - 75,5   | 64,7 - 84,6   |
| planificateur/planificatrice de la demande  | 52,6 - 72,1  | 63,0 - 86,8   | 74,1 - 99,2   |
| planificateur/planificatrice/scheduler      | 41,6 - 52,9  | 47,2 - 60,6   | 53,4 - 68,2   |
| rédacteur/rédactrice de spécifications      | 54,0 - 69,4  | 61,0 - 79,5   | 69,2 - 89,7   |
| responsable de catégorie                    | 65,4 - 85,4  | 73,1 - 97,4   | 82,7 - 110,8  |
| responsable du transport                    | 85,5 - 112,5 | 96,5 - 129,2  | 109,7 - 146,7 |
| responsable en contrôles de projets         | 87,2 - 119,2 | 100,4 - 139,5 | 116,0 - 159,0 |
| spécialiste de catégorie                    | 54,2 - 70,2  | 60,0 - 79,4   | 67,5 - 90,1   |
| spécialiste de l'approvisionnement          | 60,3 - 78,2  | 66,8 - 88,4   | 75,1 - 100,3  |
| spécialiste des achats                      | 54,9 - 71,2  | 60,8 - 80,6   | 68,4 - 91,4   |
| spécialiste des contrôles de projets        | 62,5 - 81,4  | 70,8 - 93,6   | 80,4 - 105,9  |
| spécialiste du contrôle des coûts           | 51,4 - 66,2  | 57,4 - 75,4   | 64,8 - 85,2   |
| spécialiste en contrats                     | 60,3 - 78,6  | 68,4 - 90,6   | 78,0 - 102,5  |
| surintendant-e                              | 42,0 - 53,5  | 47,0 - 60,9   | 53,1 - 69,0   |
| technicien-ne en génie électrique           | 58,7 - 74,9  | 66,8 - 86,6   | 76,3 - 98,6   |
| technicien-ne en génie mécanique            | 53,9 - 70,3  | 61,2 - 81,1   | 69,8 - 91,5   |
| technologue en génie civil                  | 46,6 - 62,9  | 55,6 - 75,5   | 65,1 - 86,0   |
| <b>fabrication</b>                          |              |               |               |
| acheteur maintenance                        | 43,8 - 55,8  | 50,6 - 64,8   | 57,8 - 73,0   |

|   |              |              |               |
|---|--------------|--------------|---------------|
| acheteur/acheteuse                                | 58,5 - 76,3  | 66,5 - 88,3  | 76,0 - 100,9  |
| analyste aux inventaires                          | 53,9 - 69,7  | 60,5 - 79,6  | 68,5 - 90,7   |
| analyste chaîne d'approvisionnement               | 55,1 - 72,7  | 62,6 - 84,0  | 71,5 - 95,0   |
| approvisionneur                                   | 58,5 - 76,3  | 66,5 - 88,3  | 76,0 - 100,9  |
| concepteur électronique                           | 58,3 - 73,6  | 66,4 - 85,0  | 75,8 - 96,7   |
| concepteur/conceptrice électrique                 | 74,4 - 98,5  | 84,8 - 114,5 | 97,6 - 131,3  |
| concepteur/conceptrice mécanique                  | 53,7 - 70,5  | 61,6 - 82,0  | 70,5 - 92,7   |
| concepteur/ingénieur en automatisation            | 57,9 - 77,0  | 66,4 - 89,7  | 76,3 - 102,3  |
| dessinateur/dessinatrice en mécanique du bâtiment | 52,5 - 67,1  | 58,9 - 76,2  | 66,2 - 85,2   |
| dessinateur/dessinatrice mécanique                | 54,7 - 70,8  | 61,4 - 81,6  | 70,5 - 95,4   |
| estimateur/estimatrice                            | 62,2 - 80,8  | 69,0 - 91,4  | 77,5 - 103,4  |
| gestionnaire de projets                           | 77,3 - 106,3 | 89,8 - 125,3 | 104,2 - 143,1 |
| Ingénieur,e robotique                             | 74,8 - 98,1  | 84,1 - 112,4 | 95,4 - 126,7  |
| ingénieur-e assurance qualité                     | 63,6 - 83,5  | 71,6 - 95,7  | 81,3 - 107,7  |
| ingénieur-e automatisation                        | 57,9 - 77,0  | 66,4 - 89,7  | 76,3 - 102,3  |
| ingénieur-e chimiste                              | 71,9 - 104,3 | 91,3 - 132,0 | 111,9 - 152,0 |
| ingénieur-e d'applications                        | 76,5 - 100,9 | 88,1 - 118,1 | 101,7 - 134,0 |
| ingénieur-e de machines fixes                     | 57,7 - 73,5  | 63,3 - 82,0  | 70,2 - 91,2   |
| ingénieur-e de mise en service et de démarrage    | 61,5 - 81,8  | 70,6 - 95,8  | 81,6 - 109,3  |
| ingénieur-e de projets                            | 88,5 - 113,2 | 95,9 - 125,1 | 105,7 - 139,4 |
| ingénieur-e de service                            | 56,5 - 73,8  | 63,2 - 84,5  | 71,9 - 97,3   |
| ingénieur-e d'essai en génie électrique           | 72,0 - 96,6  | 83,6 - 114,3 | 97,6 - 131,9  |
| ingénieur-e d'usine                               | 65,5 - 87,1  | 75,1 - 101,8 | 86,8 - 116,0  |
| ingénieur-e électrique                            | 66,8 - 92,9  | 81,6 - 114,9 | 98,7 - 134,4  |
| ingénieur-e électronique                          | 81,1 - 105,7 | 90,3 - 119,8 | 101,6 - 134,2 |
| ingénieur-e en amélioration continue              | 80,9 - 105,4 | 90,0 - 119,3 | 101,1 - 133,6 |
| ingénieur-e en approvisionnement stratégique      | 58,6 - 77,4  | 66,7 - 90,0  | 76,6 - 102,7  |

|  |             |              |              |
|--|-------------|--------------|--------------|
| ingénieur-e en automatisation                  | 65,5 - 87,3 | 75,3 - 102,3 | 87,2 - 117,2 |
| ingénieur-e en contrôle de la qualité          | 70,8 - 94,0 | 80,9 - 109,3 | 93,0 - 123,9 |
| ingénieur-e en estimation                      | 74,5 - 99,1 | 85,4 - 115,8 | 98,7 - 132,9 |
| ingénieur-e en mécanique du bâtiment           | 60,0 - 79,4 | 68,4 - 92,2  | 78,5 - 104,7 |
| ingénieur-e en procédés                        | 64,0 - 85,1 | 73,5 - 99,6  | 84,9 - 113,4 |
| ingénieur-e fiabilité/maintenance              | 71,1 - 92,5 | 81,7 - 108,4 | 94,6 - 123,9 |
| ingénieur-e industriel                         | 70,6 - 93,3 | 80,2 - 107,8 | 91,7 - 121,8 |
| ingénieur-e mécanique                          | 64,0 - 90,2 | 79,6 - 113,1 | 97,3 - 132,4 |
| ingénieur-e qualité                            | 57,1 - 75,8 | 66,5 - 89,6  | 77,3 - 102,0 |
| ingénieur-e SCADA                              | 68,3 - 90,7 | 78,1 - 105,8 | 90,1 - 120,8 |
| ingénieur-e système                            | 73,3 - 96,8 | 83,2 - 112,1 | 95,4 - 127,3 |
| inspecteur/inspectrice de sante et securite    | 61,9 - 80,5 | 69,9 - 92,4  | 79,3 - 104,1 |
| inspecteur/inspectrice en revêtements          | 39,6 - 51,6 | 45,0 - 59,5  | 51,3 - 67,6  |
| inspecteur/inspectrice général                 | 52,5 - 68,7 | 58,9 - 78,1  | 66,3 - 87,7  |
| inspecteur/inspectrice qualité                 | 41,8 - 52,6 | 46,0 - 59,1  | 51,4 - 66,7  |
| planificateur maintenance                      | 56,5 - 70,8 | 63,8 - 81,1  | 72,3 - 91,6  |
| planificateur/planificatrice de la demande     | 52,6 - 72,1 | 63,0 - 86,8  | 74,1 - 99,2  |
| planificateur/planificatrice de production     | 50,0 - 65,8 | 57,5 - 76,3  | 65,6 - 85,3  |
| spécialiste en logistique                      | 48,0 - 61,8 | 54,4 - 71,0  | 61,9 - 80,8  |
| spécialiste en santé et sécurité               | 71,8 - 94,2 | 82,1 - 109,9 | 94,7 - 125,2 |
| spécialiste excellence opérationnelle          | 75,8 - 98,6 | 84,2 - 111,6 | 94,6 - 125,0 |
| technicien-ne assurance/contrôle de la qualité | 56,6 - 74,8 | 65,4 - 87,4  | 75,2 - 100,2 |
| technicien-ne assurance/qualité                | 65,2 - 85,0 | 73,9 - 98,0  | 84,2 - 110,7 |
| technicien-ne contrôle de la qualité           | 41,0 - 52,6 | 45,6 - 59,4  | 51,0 - 66,5  |
| technicien-ne électronique                     | 57,3 - 74,0 | 64,1 - 84,3  | 72,4 - 95,2  |
| technicien-ne en génie électrique              | 58,7 - 74,9 | 66,8 - 86,6  | 76,3 - 98,6  |
| technicien-ne en génie mécanique               | 53,9 - 70,3 | 61,2 - 81,1  | 69,8 - 91,5  |

## surrey/delta

## expérience client

|   | junior       | interm.       | sénior        |
|---|--------------|---------------|---------------|
| agent-e d'assistance voyage bilingue                    | 44,7 - 56,2  | 49,9 - 63,3   | 55,6 - 70,1   |
| agent-e de clavardage bilingue                          | 49,1 - 62,2  | 54,5 - 70,2   | 61,1 - 78,8   |
| agent-e de prise de commande bilingue                   | 38,8 - 48,8  | 44,1 - 55,6   | 49,4 - 61,4   |
| agent-e de rétention de la clientèle bilingue           | 40,2 - 52,5  | 45,8 - 60,7   | 52,3 - 68,8   |
| agent-e de sondage bilingue                             | 36,9 - 47,9  | 43,7 - 56,0   | 49,7 - 61,2   |
| agent-e de télémarketing bilingue                       | 38,2 - 47,7  | 42,3 - 54,3   | 48,0 - 62,7   |
| agent-e junior de collection bilingue                   | 39,5 - 50,5  | 44,5 - 57,8   | 50,3 - 64,8   |
| chef d'équipe service à la clientèle bilingue           | 49,5 - 57,8  | 55,0 - 66,4   | 60,0 - 75,0   |
| conseiller en assurances bilingue                       | 63,3 - 80,0  | 68,8 - 88,7   | 76,0 - 99,4   |
| directeur des opérations de centre d'appels bilingue    | 70,2 - 90,7  | 78,6 - 103,2  | 88,5 - 115,6  |
| formateur/formatrice du service à la clientèle bilingue | 48,5 - 63,4  | 55,3 - 73,6   | 63,5 - 83,7   |
| gestionnaire du service à la clientèle bilingue         | 89,4 - 117,5 | 100,6 - 134,5 | 114,6 - 153,1 |
| planificateur de personnel bilingue                     | 54,1 - 68,0  | 58,3 - 74,9   | 64,2 - 84,5   |
| répartiteur/répartitrice téléphonique bilingue          | 45,4 - 57,7  | 51,5 - 66,2   | 58,4 - 75,1   |
| représentant du service à la clientèle bilingue         | 42,3 - 53,5  | 46,8 - 60,2   | 52,4 - 67,7   |
| représentant(e) bilingue de la gestion des commandes    | 44,8 - 56,6  | 50,4 - 65,0   | 57,4 - 74,4   |
| représentant-e aux ventes internes bilingue             | 55,5 - 69,8  | 60,9 - 78,2   | 67,9 - 88,0   |
| représentant-e du soutien technique - niveau 1 bilingue | 54,9 - 72,5  | 62,7 - 83,5   | 71,0 - 93,9   |
| responsable de la collecte de fonds                     | 36,9 - 47,9  | 43,7 - 56,0   | 49,7 - 61,2   |
| superviseur-e du service à la clientèle bilingue        | 65,1 - 85,6  | 73,5 - 98,4   | 83,6 - 111,7  |
| superviseur-e ventes internes bilingue                  | 77,7 - 103,8 | 88,2 - 119,7  | 100,6 - 135,2 |

## finance et comptabilité

|  |               | junior        | interm.       | sénior        |
|--|---------------|---------------|---------------|---------------|
| analyste financier   | 93,8 - 119,8  | 103,4 - 134,4 | 115,4 - 150,5 | 126,3 - 165,3 |
| commis à la facturation                                      | 46,6 - 59,4   | 53,1 - 67,5   | 59,1 - 73,3   | 64,6 - 82,6   |
| commis à la paie   | 51,8 - 66,2   | 59,2 - 76,3   | 67,2 - 85,7   | 74,7 - 96,6   |
| commis aux comptes à payer                                   | 48,4 - 60,2   | 55,8 - 69,5   | 63,3 - 71,3   | 71,0 - 86,8   |
| commis aux comptes recevables                                | 50,9 - 63,3   | 58,7 - 73,4   | 67,2 - 75,6   | 73,2 - 86,3   |
| commis comptable   | 48,6 - 59,5   | 53,2 - 66,3   | 58,9 - 73,5   | 64,3 - 78,7   |
| commis en crédit et recouvrement                             | 44,6 - 57,0   | 50,2 - 65,2   | 56,7 - 72,8   | 65,0 - 86,7   |
| comptable  | 78,4 - 100,1  | 86,5 - 112,4  | 96,3 - 124,8  | 106,6 - 136,6 |
| comptable de coûts de revient                                | 74,8 - 96,3   | 83,5 - 109,7  | 94,3 - 123,7  | 104,8 - 136,9 |
| comptables de propriétés                                     | 74,4 - 92,9   | 79,7 - 101,4  | 86,8 - 112,1  | - - -         |
| contrôleur-e   | 118,0 - 205,5 | 160,0 - 214,4 | 183,6 - 244,3 | 174,8 - 240,8 |
| contrôleur-e adjoint   | 103,7 - 132,6 | 111,7 - 141,3 | 126,3 - 152,7 | 139,1 - 162,2 |
| directeur/directrice - budget et performance financières     | 155,7 - 202,0 | 196,6 - 256,0 | 238,2 - 310,6 | - - -         |
| directeur/directrice aux comptes payables                    | 101,0 - 133,2 | 114,6 - 153,9 | 131,5 - 176,6 | 142,4 - 192,1 |
| directeur/directrice aux comptes recevables                  | 102,4 - 131,0 | 115,1 - 150,6 | 131,7 - 173,5 | 139,8 - 185,6 |
| directeur/directrice de la comptabilité                      | 113,0 - 146,7 | 125,5 - 165,2 | 140,8 - 184,2 | 153,3 - 196,6 |
| directeur/directrice de l'information financière             | 134,2 - 173,0 | 148,5 - 194,3 | 166,4 - 218,9 | 180,6 - 240,6 |
| directeur/directrice des finances                            | 151,2 - 196,2 | 193,4 - 251,6 | 233,8 - 304,8 | - - -         |
| directeur/directrice du service de crédit et de recouvrement | 108,5 - 139,0 | 120,1 - 156,8 | 135,2 - 177,6 | 144,9 - 192,0 |
| directeur/directrice du service de la paie                   | 103,1 - 134,6 | 115,3 - 152,9 | 130,1 - 171,1 | 146,4 - 187,6 |
| specialiste comptable  | 57,1 - 71,9   | 64,9 - 82,2   | 73,3 - 92,5   | 82,0 - 104,4  |
| spécialiste de la facturation                                | 48,0 - 61,2   | 54,5 - 69,8   | 61,3 - 77,4   | 66,6 - 90,0   |
| spécialiste du crédit et du recouvrement                     | 49,6 - 62,8   | 56,8 - 72,3   | 64,3 - 80,9   | 71,4 - 88,9   |
| superviseur-e de la comptabilité                             | 80,7 - 104,7  | 89,5 - 118,4  | 100,5 - 132,7 | 109,2 - 143,6 |
| superviseur-e du service de crédit et de recouvrement        | 65,1 - 84,7   | 72,6 - 96,4   | 82,0 - 109,4  | 90,1 - 123,1  |
| technicien-ne au service de la paie                          | 58,3 - 75,6   | 66,1 - 87,1   | 75,3 - 99,4   | 86,2 - 114,3  |

|  |             |               |                |                 |
|--|-------------|---------------|----------------|-----------------|
| technicien-ne comptable                          | 65,8 - 83,5 | 73,3 - 94,3   | 82,0 - 105,2   | 87,4 - 120,6    |
| teneur/teneuse de livres                         | 49,9 - 63,6 | 55,8 - 72,3   | 62,9 - 81,4    | 70,4 - 88,9     |
| <b>haute direction</b> (revenue de l'entreprise) |             | <b>10 M\$</b> | <b>100 M\$</b> | <b>1000 M\$</b> |
| chef/cheffe de la direction financière           |             | 173,0 - 299,8 | 243,7 - 424,5  | 350,0 - 609,2   |
| vice-président des finances                      |             | 124,9 - 217,0 | 178,4 - 309,5  | 246,8 - 429,9   |
| vice-président-e de l'audit interne              |             | 152,1 - 199,5 | 189,6 - 249,3  | 228,7 - 301,6   |

## gestion industrielle

|   | junior        | interm.       | sénior        |
|---|---------------|---------------|---------------|
| chef d'équipe mécanicien                      | 91,5 - 116,4  | 99,8 - 124,8  | 120,6 - 135,2 |
| directeur de la chaîne d'approvisionnement    | 120,9 - 145,7 | 157,2 - 188,5 | 191,7 - 230,5 |
| Directeur de la Planification                 | 128,3 - 164,9 | 158,6 - 203,6 | 194,2 - 250,1 |
| directeur/directrice d'entrepôt               | 66,5 - 84,3   | 78,9 - 97,3   | 95,4 - 157,5  |
| directeur/directrice d'usine                  | 110,0 - 151,6 | 131,5 - 181,7 | 155,3 - 210,4 |
| directeur/directrice de fabrication           | 126,8 - 152,5 | 162,4 - 194,9 | 198,8 - 239,0 |
| directeur/directrice de l'ingénierie          | 101,2 - 135,6 | 115,5 - 156,3 | 132,5 - 177,0 |
| directeur/directrice de l'approvisionnement   | 115,0 - 150,4 | 151,9 - 197,2 | 182,7 - 237,9 |
| directeur/directrice de projets               | 113,8 - 137,6 | 142,7 - 172,3 | 174,4 - 210,9 |
| directeur/directrice des achats               | 115,0 - 150,4 | 151,9 - 197,2 | 182,7 - 237,9 |
| directeur/directrice des opérations           | 128,3 - 170,0 | 167,5 - 222,6 | 211,2 - 280,7 |
| directeur-e qualité                           | 103,2 - 138,8 | 130,3 - 173,1 | 158,4 - 210,5 |
| gestionnaire d'atelier de soudure             | 99,8 - 114,4  | 108,1 - 131,0 | 124,8 - 141,4 |
| gestionnaire d'atelier d'usinage              | 65,9 - 87,2   | 78,3 - 108,8  | 101,5 - 125,9 |
| gestionnaire de la chaîne d'approvisionnement | 93,4 - 125,2  | 108,0 - 145,6 | 124,3 - 162,7 |
| gestionnaire de la logistique                 | 97,5 - 128,4  | 110,2 - 146,7 | 125,3 - 165,4 |
| gestionnaire de l'approvisionnement           | 93,5 - 122,7  | 103,3 - 137,8 | 115,7 - 154,2 |
| gestionnaire de maintenance/entretien         | 104,9 - 110,5 | 107,3 - 134,4 | 116,2 - 157,5 |

|  |               |               |               |
|--|---------------|---------------|---------------|
| gestionnaire de production                       | 99,0 - 130,4  | 112,0 - 149,4 | 127,8 - 168,7 |
| gestionnaire des achats                          | 111,9 - 146,4 | 126,2 - 166,4 | 142,6 - 186,1 |
| gestionnaire des opérations                      | 87,2 - 119,0  | 100,3 - 138,4 | 115,2 - 155,8 |
| gestionnaire du contrôle d'inventaire            | 68,2 - 88,9   | 76,1 - 101,2  | 86,0 - 114,5  |
| gestionnaire du contrôle/assurance de la qualité | 93,6 - 121,5  | 103,5 - 136,3 | 115,7 - 152,0 |
| superviseur d'atelier de soudure                 | 84,8 - 97,2   | 91,8 - 111,3  | 106,0 - 120,2 |
| superviseur de logistique                        | 55,1 - 70,2   | 61,7 - 79,9   | 69,5 - 90,0   |
| superviseur-e de l'entretien                     | 93,9 - 108,2  | 98,8 - 121,9  | 101,5 - 139,4 |
| superviseur-e de production                      | 65,9 - 87,2   | 78,3 - 108,8  | 101,5 - 125,9 |
| superviseur-e d'entrepôt                         | 53,7 - 70,1   | 61,1 - 80,9   | 69,6 - 91,9   |
| surveillant-e de chantier                        | 93,7 - 122,3  | 102,7 - 136,4 | 114,3 - 152,3 |

## ingénierie

| construction                                      | junior       | interm.      | sénior        |
|---|--------------|--------------|---------------|
| architecte  | 67,4 - 87,7  | 75,0 - 99,7  | 84,7 - 112,9  |
| chargé de projets de construction                 | 79,0 - 108,6 | 91,5 - 127,9 | 106,5 - 146,3 |
| chargé-e de projet civil                          | 87,5 - 116,2 | 98,5 - 133,0 | 111,8 - 149,9 |
| concepteur/conceptrice mécanique                  | 56,5 - 74,2  | 64,8 - 86,2  | 74,2 - 97,4   |
| concepteur/ingénieur en génie électrique          | 80,9 - 106,0 | 90,9 - 121,5 | 103,4 - 138,1 |
| contremaître                                      | 58,0 - 74,7  | 64,8 - 85,0  | 73,1 - 96,3   |
| coordinateur de projet                            | 40,9 - 55,6  | 46,9 - 64,9  | 54,2 - 74,4   |
| coordonnateur/coordonnatrice BIM/VDC              | 69,6 - 90,6  | 77,5 - 102,9 | 87,4 - 116,5  |
| dessinateur/dessinatrice                          | 59,7 - 74,5  | 67,0 - 85,1  | 75,9 - 96,4   |
| dessinateur/dessinatrice en architecture          | 58,7 - 75,8  | 68,0 - 89,7  | 79,6 - 105,6  |
| dessinateur/dessinatrice en génie civil           | 60,2 - 74,9  | 67,3 - 85,3  | 76,0 - 96,7   |
| dessinateur/dessinatrice en mécanique du bâtiment | 54,7 - 69,8  | 61,3 - 79,4  | 69,0 - 88,7   |



|   |               |               |               |
|---|---------------|---------------|---------------|
| dessinateur/dessinatrice mécanique                        | 69,3 - 91,9   | 79,1 - 106,9  | 90,9 - 121,3  |
| directeur/directrice de l'ingénierie                      | 101,2 - 135,6 | 115,5 - 156,3 | 132,5 - 177,0 |
| directeur/directrice de la construction                   | 116,2 - 151,9 | 155,0 - 201,2 | 191,9 - 249,9 |
| directeur/directrice de la santé et sécurité              | 66,8 - 85,7   | 76,6 - 99,7   | 87,9 - 113,2  |
| directeur/directrice de projets                           | 113,8 - 137,6 | 142,7 - 172,3 | 174,4 - 210,9 |
| directeur/directrice des opérations                       | 128,3 - 170,0 | 167,5 - 222,6 | 211,2 - 280,7 |
| directeur/directrice général                              | 102,5 - 110,4 | 108,6 - 123,8 | 115,2 - 148,2 |
| estimateur/estimatrice                                    | 65,7 - 85,2   | 72,8 - 96,4   | 81,8 - 109,1  |
| gestionnaire de la construction                           | 90,5 - 118,2  | 99,1 - 131,8  | 110,4 - 147,7 |
| gestionnaire de projets                                   | 81,6 - 112,2  | 94,8 - 131,9  | 110,0 - 150,3 |
| gestionnaire des achats                                   | 111,9 - 146,4 | 126,2 - 166,4 | 142,6 - 186,1 |
| gestionnaire des contrats                                 | 63,0 - 82,9   | 71,3 - 95,7   | 81,4 - 108,7  |
| gestionnaire des opérations                               | 87,2 - 119,0  | 100,3 - 138,4 | 115,2 - 155,8 |
| gestionnaire immobilier                                   | 65,3 - 85,2   | 74,2 - 98,5   | 84,9 - 112,5  |
| ingénieur-e civil   | 69,6 - 94,0   | 81,6 - 111,5  | 95,1 - 127,0  |
| ingénieur-e de projet civil                               | 80,9 - 110,7  | 93,4 - 129,9  | 108,4 - 149,3 |
| ingénieur-e de projets                                    | 93,0 - 118,9  | 100,8 - 131,2 | 111,0 - 146,0 |
| ingénieur-e électrique                                    | 70,2 - 97,6   | 85,7 - 120,6  | 103,7 - 140,7 |
| ingénieur-e en contrôle de la qualité                     | 74,5 - 98,8   | 85,1 - 114,8  | 97,7 - 129,9  |
| ingénieur-e en environnement                              | 68,1 - 90,6   | 78,2 - 106,3  | 90,7 - 122,0  |
| ingénieur-e en mécanique du bâtiment                      | 63,1 - 83,5   | 72,0 - 96,9   | 82,5 - 110,0  |
| ingénieur-e en structure                                  | 75,7 - 100,3  | 86,3 - 116,6  | 99,4 - 133,0  |
| ingénieur-e mécanique                                     | 67,4 - 94,8   | 83,6 - 118,7  | 102,2 - 138,7 |
| inspecteur/inspectrice d'assurance/contrôle de la qualité | 59,7 - 78,7   | 68,9 - 91,9   | 79,2 - 105,3  |
| inspecteur/inspectrice de sante et securite               | 65,3 - 84,9   | 73,8 - 97,3   | 83,6 - 109,5  |
| inspecteur/inspectrice en électricité                     | 52,2 - 69,5   | 60,1 - 81,1   | 69,1 - 93,0   |
| inspecteur/inspectrice en environnement                   | 56,3 - 71,6   | 61,7 - 80,0   | 68,6 - 89,5   |

|  |              |               |               |
|--|--------------|---------------|---------------|
| inspecteur/inspectrice qualité                                 | 44,0 - 55,4  | 48,4 - 62,2   | 54,2 - 70,2   |
| modélisateur/modélisatrice de bâtiment /concepteur de bâtiment | 64,9 - 84,4  | 72,2 - 96,0   | 81,5 - 108,8  |
| planificateur/planificatrice/scheduler                         | 43,7 - 55,6  | 49,6 - 63,7   | 56,1 - 71,7   |
| rédacteur/rédactrice de spécifications                         | 57,4 - 73,6  | 64,8 - 84,3   | 73,4 - 95,2   |
| responsable de terrain   | 72,5 - 95,7  | 82,3 - 110,8  | 94,5 - 127,9  |
| responsable des services techniques                            | 99,4 - 131,8 | 113,5 - 152,1 | 130,4 - 173,0 |
| spécialiste en santé et sécurité                               | 75,5 - 99,0  | 86,4 - 115,4  | 99,5 - 131,2  |
| superviseur-e de chantier mécanique                            | 56,6 - 72,5  | 63,8 - 83,2   | 72,5 - 95,0   |
| superviseur-e de terrain                                       | 72,0 - 94,2  | 80,7 - 107,2  | 91,0 - 120,6  |
| surintendant de chantier                                       | 93,7 - 122,3 | 102,7 - 136,4 | 114,3 - 152,3 |
| technicien en architecture                                     | 84,6 - 111,7 | 97,3 - 130,5  | 112,6 - 147,8 |
| technicien en structure de bâtiment                            | 69,3 - 91,9  | 79,1 - 106,9  | 90,9 - 121,3  |
| technicien-ne en génie électrique                              | 61,9 - 78,9  | 70,3 - 91,1   | 80,3 - 103,7  |
| technicien-ne en génie mécanique                               | 56,9 - 74,1  | 64,5 - 85,4   | 73,5 - 96,2   |
| technologue en génie civil                                     | 49,2 - 66,3  | 58,6 - 79,4   | 68,6 - 90,4   |
| <b>énergie et pétrole</b>                                      |              |               |               |
| acheteur/acheteuse   | 61,8 - 80,6  | 70,2 - 93,2   | 80,3 - 106,5  |
| analyste SIG   | 46,7 - 61,3  | 52,7 - 70,2   | 59,7 - 78,8   |
| chargé-e de projet civil                                       | 87,5 - 116,2 | 98,5 - 133,0  | 111,8 - 149,9 |
| concepteur/conceptrice de pipelines                            | 66,5 - 86,7  | 74,2 - 98,7   | 83,8 - 111,7  |
| concepteur/conceptrice de structures                           | 58,6 - 76,1  | 66,1 - 87,2   | 75,0 - 98,6   |
| concepteur/conceptrice mécanique                               | 56,5 - 74,2  | 64,8 - 86,2   | 74,2 - 97,4   |
| concepteur/ingénieur en automatisation                         | 61,1 - 81,1  | 70,0 - 94,3   | 80,3 - 107,5  |
| concepteur/ingénieur en génie électrique                       | 80,9 - 106,0 | 90,9 - 121,5  | 103,4 - 138,1 |
| contrôleur-e de projet   | 56,1 - 74,0  | 62,7 - 84,4   | 70,9 - 95,7   |
| coordinateur de projet   | 97,3 - 124,8 | 105,7 - 137,7 | 116,6 - 152,6 |
| dessinateur/dessinatrice en génie civil                        | 60,2 - 74,9  | 67,3 - 85,3   | 76,0 - 96,7   |

|  |               |               |               |
|--|---------------|---------------|---------------|
| dessinateur/dessinatrice mécanique               | 57,7 - 74,5   | 64,7 - 85,9   | 74,2 - 100,3  |
| directeur/directrice de l'ingénierie             | 119,9 - 160,8 | 138,5 - 187,7 | 159,6 - 213,1 |
| directeur/directrice de la santé et sécurité     | 69,4 - 90,0   | 76,9 - 101,8  | 86,4 - 114,7  |
| directeur/directrice de projets                  | 113,8 - 137,6 | 142,7 - 172,3 | 174,4 - 210,9 |
| directeur/directrice des opérations              | 128,3 - 170,0 | 167,5 - 222,6 | 211,2 - 280,7 |
| estimeur/estimatrice                             | 65,7 - 85,2   | 72,8 - 96,4   | 81,8 - 109,1  |
| géologue   | 70,4 - 91,2   | 79,1 - 104,6  | 90,1 - 119,0  |
| gestionnaire de contrats                         | 112,6 - 141,3 | 125,7 - 159,9 | 141,7 - 180,6 |
| gestionnaire de fiabilité                        | 83,1 - 108,8  | 96,2 - 128,1  | 112,0 - 146,2 |
| gestionnaire de programme                        | 78,2 - 101,0  | 89,0 - 116,7  | 101,7 - 132,7 |
| gestionnaire de projets                          | 81,6 - 112,2  | 94,8 - 131,9  | 110,0 - 150,3 |
| gestionnaire des achats                          | 111,9 - 146,4 | 126,2 - 166,4 | 142,6 - 186,1 |
| gestionnaire des contrats                        | 63,0 - 82,9   | 71,3 - 95,7   | 81,4 - 108,7  |
| gestionnaire des opérations                      | 87,2 - 119,0  | 100,3 - 138,4 | 115,2 - 155,8 |
| gestionnaire du contrôle d'inventaire            | 68,2 - 88,9   | 76,1 - 101,2  | 86,0 - 114,5  |
| gestionnaire du contrôle/assurance de la qualité | 93,6 - 121,5  | 103,5 - 136,3 | 115,7 - 152,0 |
| ingénieur-e chimiste                             | 75,6 - 109,6  | 96,0 - 138,3  | 117,5 - 158,9 |
| ingénieur-e civil                                | 69,6 - 94,0   | 81,6 - 111,5  | 95,1 - 127,0  |
| ingénieur-e d'applications                       | 88,1 - 116,4  | 101,5 - 135,8 | 117,3 - 153,2 |
| ingénieur-e de machines fixes                    | 60,5 - 76,9   | 66,3 - 85,8   | 73,5 - 95,4   |
| ingénieur-e de production                        | 68,5 - 91,7   | 79,4 - 108,1  | 92,3 - 123,6  |
| ingénieur-e de projet civil                      | 80,9 - 110,7  | 93,4 - 129,9  | 108,4 - 149,3 |
| ingénieur-e de projets                           | 93,0 - 118,9  | 100,8 - 131,2 | 111,0 - 146,0 |
| ingénieur-e de service                           | 59,6 - 77,7   | 66,6 - 88,9   | 75,7 - 102,3  |
| ingénieur-e des installations                    | 69,9 - 93,3   | 80,7 - 109,8  | 93,7 - 125,5  |
| ingénieur-e des mines                            | 75,4 - 100,3  | 85,1 - 115,3  | 97,0 - 130,6  |
| ingénieur-e d'essai en génie électrique          | 75,7 - 101,5  | 87,8 - 120,0  | 102,6 - 138,2 |

|  |              |               |               |
|--|--------------|---------------|---------------|
| ingénieur-e d'instrumentation et contrôle    | 72,6 - 96,0  | 82,7 - 111,5  | 95,0 - 126,7  |
| ingénieur-e d'usine                          | 82,2 - 110,0 | 96,5 - 131,2  | 113,6 - 150,3 |
| ingénieur-e électrique                       | 70,2 - 97,6  | 85,7 - 120,6  | 103,7 - 140,7 |
| ingénieur-e en amélioration continue         | 92,3 - 120,4 | 102,7 - 135,9 | 115,4 - 151,5 |
| ingénieur-e en approvisionnement stratégique | 67,0 - 88,3  | 76,1 - 102,7  | 87,4 - 117,3  |
| ingénieur-e en automatisation                | 68,9 - 91,7  | 79,2 - 107,4  | 91,7 - 123,0  |
| ingénieur-e en contrôle de la qualité        | 74,5 - 98,8  | 85,1 - 114,8  | 97,7 - 129,9  |
| ingénieur-e en contrôle des systèmes         | 70,3 - 94,1  | 81,4 - 110,9  | 94,6 - 126,7  |
| ingénieur-e en environnement                 | 68,1 - 90,6  | 78,2 - 106,3  | 90,7 - 122,0  |
| ingénieur-e en fiabilité                     | 74,8 - 97,2  | 85,9 - 113,8  | 99,4 - 129,9  |
| ingénieur-e en géotechnique                  | 69,4 - 90,8  | 79,1 - 105,7  | 91,2 - 121,0  |
| ingénieur-e en ligne de transmission         | 84,4 - 106,4 | 91,2 - 117,2  | 100,2 - 129,7 |
| ingénieur-e en mécanique du bâtiment         | 63,1 - 83,5  | 72,0 - 96,9   | 82,5 - 110,0  |
| ingénieur-e en procédés                      | 67,3 - 89,5  | 77,3 - 104,7  | 89,2 - 119,1  |
| ingénieur-e en structure                     | 75,7 - 100,3 | 86,3 - 116,6  | 99,4 - 133,0  |
| ingénieur-e en tuyauterie                    | 66,5 - 87,1  | 74,7 - 99,8   | 84,9 - 113,3  |
| ingénieur-e hydraulique                      | 71,3 - 94,8  | 81,8 - 110,9  | 94,6 - 126,5  |
| ingénieur-e industriel                       | 74,3 - 98,0  | 84,3 - 113,2  | 96,3 - 127,8  |
| ingénieur-e mécanique                        | 67,4 - 94,8  | 83,6 - 118,7  | 102,2 - 138,7 |
| inspecteur/inspectrice de sante et securite  | 65,3 - 84,9  | 73,8 - 97,3   | 83,6 - 109,5  |
| inspecteur/inspectrice en chef               | 58,2 - 76,0  | 65,2 - 86,5   | 73,4 - 97,0   |
| inspecteur/inspectrice en environnement      | 56,3 - 71,6  | 61,7 - 80,0   | 68,6 - 89,5   |
| planificateur/planificatrice de la demande   | 55,9 - 76,5  | 66,9 - 92,1   | 78,6 - 105,3  |
| planificateur/planificatrice/scheduler       | 43,7 - 55,6  | 49,6 - 63,7   | 56,1 - 71,7   |
| rédacteur/rédactrice de spécifications       | 57,4 - 73,6  | 64,8 - 84,3   | 73,4 - 95,2   |
| responsable de catégorie                     | 69,1 - 90,1  | 77,2 - 102,8  | 87,3 - 116,8  |
| responsable du transport                     | 97,5 - 128,4 | 110,2 - 146,7 | 125,3 - 165,4 |

|                                      |              |               |               |
|--------------------------------------|--------------|---------------|---------------|
| responsable en contrôles de projets  | 92,0 - 125,6 | 106,0 - 146,6 | 122,2 - 166,8 |
| spécialiste de catégorie             | 57,3 - 74,1  | 63,4 - 83,8   | 71,2 - 95,1   |
| spécialiste de l'approvisionnement   | 63,7 - 82,5  | 70,5 - 93,3   | 79,3 - 105,8  |
| spécialiste des achats               | 58,0 - 75,2  | 64,3 - 85,0   | 72,2 - 96,3   |
| spécialiste des contrôles de projets | 66,0 - 85,9  | 74,7 - 98,7   | 84,9 - 111,7  |
| spécialiste du contrôle des coûts    | 54,7 - 70,3  | 61,0 - 80,0   | 68,9 - 90,5   |
| spécialiste en contrats              | 63,7 - 82,9  | 72,2 - 95,6   | 82,3 - 108,2  |
| surintendant-e                       | 44,1 - 56,2  | 49,3 - 63,9   | 55,7 - 72,4   |
| technicien-ne en génie électrique    | 61,9 - 78,9  | 70,3 - 91,1   | 80,3 - 103,7  |
| technicien-ne en génie mécanique     | 56,9 - 74,1  | 64,5 - 85,4   | 73,5 - 96,2   |
| technologue en génie civil           | 49,2 - 66,3  | 58,6 - 79,4   | 68,6 - 90,4   |

## fabrication

|   |              |              |               |
|---|--------------|--------------|---------------|
| acheteur maintenance                              | 45,9 - 58,5  | 53,1 - 67,9  | 60,6 - 76,5   |
| acheteur/acheteuse                                | 61,8 - 80,6  | 70,2 - 93,2  | 80,3 - 106,5  |
| analyste aux inventaires                          | 57,3 - 74,0  | 64,2 - 84,5  | 72,8 - 96,2   |
| analyste chaîne d'approvisionnement               | 58,2 - 76,7  | 66,1 - 88,7  | 75,5 - 100,3  |
| approvisionneur                                   | 61,8 - 80,6  | 70,2 - 93,2  | 80,3 - 106,5  |
| concepteur électronique                           | 61,5 - 77,4  | 69,9 - 89,4  | 79,8 - 101,6  |
| concepteur/conceptrice électrique                 | 78,2 - 103,5 | 89,1 - 120,2 | 102,5 - 137,6 |
| concepteur/conceptrice mécanique                  | 56,5 - 74,2  | 64,8 - 86,2  | 74,2 - 97,4   |
| concepteur/ingénieur en automatisation            | 61,1 - 81,1  | 70,0 - 94,3  | 80,3 - 107,5  |
| dessinateur/dessinatrice en mécanique du bâtiment | 54,7 - 69,8  | 61,3 - 79,4  | 69,0 - 88,7   |
| dessinateur/dessinatrice mécanique                | 57,7 - 74,5  | 64,7 - 85,9  | 74,2 - 100,3  |
| estimeur/estimatrice                              | 65,7 - 85,2  | 72,8 - 96,4  | 81,8 - 109,1  |
| gestionnaire de projets                           | 81,6 - 112,2 | 94,8 - 131,9 | 110,0 - 150,3 |
| Ingénieur,e robotique                             | 78,6 - 103,1 | 88,4 - 118,0 | 100,3 - 132,8 |
| ingénieur-e assurance qualité                     | 66,9 - 87,8  | 75,3 - 100,6 | 85,4 - 113,1  |

|  |              |               |               |
|--|--------------|---------------|---------------|
| ingénieur-e automatisation                     | 61,1 - 81,1  | 70,0 - 94,3   | 80,3 - 107,5  |
| ingénieur-e chimiste                           | 75,6 - 109,6 | 96,0 - 138,3  | 117,5 - 158,9 |
| ingénieur-e d'applications                     | 88,1 - 116,4 | 101,5 - 135,8 | 117,3 - 153,2 |
| ingénieur-e de machines fixes                  | 60,5 - 76,9  | 66,3 - 85,8   | 73,5 - 95,4   |
| ingénieur-e de mise en service et de démarrage | 64,7 - 86,0  | 74,2 - 100,6  | 85,7 - 114,7  |
| ingénieur-e de projets                         | 93,0 - 118,9 | 100,8 - 131,2 | 111,0 - 146,0 |
| ingénieur-e de service                         | 59,6 - 77,7  | 66,6 - 88,9   | 75,7 - 102,3  |
| ingénieur-e d'essai en génie électrique        | 75,7 - 101,5 | 87,8 - 120,0  | 102,6 - 138,2 |
| ingénieur-e d'usine                            | 68,9 - 91,6  | 79,0 - 107,0  | 91,2 - 121,8  |
| ingénieur-e électrique                         | 70,2 - 97,6  | 85,7 - 120,6  | 103,7 - 140,7 |
| ingénieur-e électronique                       | 85,2 - 111,0 | 94,9 - 125,7  | 106,7 - 140,6 |
| ingénieur-e en amélioration continue           | 92,3 - 120,4 | 102,7 - 135,9 | 115,4 - 151,5 |
| ingénieur-e en approvisionnement stratégique   | 67,0 - 88,3  | 76,1 - 102,7  | 87,4 - 117,3  |
| ingénieur-e en automatisation                  | 68,9 - 91,7  | 79,2 - 107,4  | 91,7 - 123,0  |
| ingénieur-e en contrôle de la qualité          | 74,5 - 98,8  | 85,1 - 114,8  | 97,7 - 129,9  |
| ingénieur-e en estimation                      | 78,3 - 104,1 | 89,8 - 121,6  | 103,7 - 139,2 |
| ingénieur-e en mécanique du bâtiment           | 63,1 - 83,5  | 72,0 - 96,9   | 82,5 - 110,0  |
| ingénieur-e en procédés                        | 67,3 - 89,5  | 77,3 - 104,7  | 89,2 - 119,1  |
| ingénieur-e fiabilité/maintenance              | 74,8 - 97,2  | 85,9 - 113,8  | 99,4 - 129,9  |
| ingénieur-e industriel                         | 74,3 - 98,0  | 84,3 - 113,2  | 96,3 - 127,8  |
| ingénieur-e mécanique                          | 67,4 - 94,8  | 83,6 - 118,7  | 102,2 - 138,7 |
| ingénieur-e qualité                            | 60,1 - 79,8  | 70,0 - 94,3   | 81,3 - 107,3  |
| ingénieur-e SCADA                              | 71,8 - 95,3  | 82,1 - 111,1  | 94,7 - 126,7  |
| ingénieur-e système                            | 77,1 - 101,8 | 87,5 - 117,7  | 100,2 - 133,5 |
| inspecteur/inspectrice de sante et securite    | 65,3 - 84,9  | 73,8 - 97,3   | 83,6 - 109,5  |
| inspecteur/inspectrice en revêtements          | 41,7 - 54,4  | 47,4 - 62,7   | 54,0 - 71,2   |
| inspecteur/inspectrice général                 | 54,9 - 71,7  | 61,5 - 81,5   | 69,2 - 91,5   |

|  |              |              |              |
|--|--------------|--------------|--------------|
| inspecteur/inspectrice qualité                 | 44,0 - 55,4  | 48,4 - 62,2  | 54,2 - 70,2  |
| planificateur maintenance                      | 58,9 - 73,8  | 66,5 - 84,6  | 75,4 - 95,5  |
| planificateur/planificatrice de la demande     | 55,9 - 76,5  | 66,9 - 92,1  | 78,6 - 105,3 |
| planificateur/planificatrice de production     | 52,9 - 69,5  | 60,8 - 80,6  | 69,3 - 90,1  |
| spécialiste en logistique                      | 50,8 - 65,3  | 57,5 - 75,0  | 65,3 - 85,3  |
| spécialiste en santé et sécurité               | 75,5 - 99,0  | 86,4 - 115,4 | 99,5 - 131,2 |
| spécialiste excellence opérationnelle          | 80,0 - 104,1 | 88,9 - 117,7 | 99,8 - 131,6 |
| technicien·ne assurance/contrôle de la qualité | 59,7 - 78,7  | 68,9 - 91,9  | 79,2 - 105,3 |
| technicien·ne assurance/qualité                | 75,2 - 97,9  | 85,1 - 112,9 | 97,0 - 127,5 |
| technicien·ne contrôle de la qualité           | 43,2 - 55,4  | 48,0 - 62,6  | 53,8 - 70,0  |
| technicien·ne électronique                     | 60,5 - 77,9  | 67,5 - 88,6  | 76,2 - 100,1 |
| technicien·ne en génie électrique              | 61,9 - 78,9  | 70,3 - 91,1  | 80,3 - 103,7 |
| technicien·ne en génie mécanique               | 56,9 - 74,1  | 64,5 - 85,4  | 73,5 - 96,2  |

## métiers spécialisés

|                                       | junior      | interm.     | sénior       |
|---------------------------------------|-------------|-------------|--------------|
| électricien de chantier               | 56,5 - 73,8 | 63,3 - 84,0 | 71,3 - 94,7  |
| électricien·ne d'entretien            | 66,5 - 79,0 | 74,8 - 91,5 | 83,2 - 99,8  |
| machiniste contrôle numérique         | 66,5 - 79,0 | 74,8 - 87,3 | 83,2 - 91,5  |
| machiniste de chantier                | 47,4 - 60,8 | 52,6 - 68,6 | 59,0 - 77,0  |
| mécanicien de chantier                | 79,0 - 87,3 | 83,2 - 95,6 | 93,6 - 104,0 |
| mécanicien de poids lourd             | 66,5 - 87,3 | 83,2 - 99,8 | 91,5 - 108,1 |
| mécanicien de poids lourd de chantier | 66,5 - 87,3 | 83,2 - 99,8 | 91,5 - 108,1 |
| mécanicien·ne d'entretien             | 66,5 - 79,0 | 74,8 - 87,3 | 83,2 - 93,6  |
| mécanicien·ne d'équipement lourd      | 66,5 - 83,2 | 79,0 - 95,6 | 91,5 - 104,0 |
| mécanicien·ne industriel              | 79,0 - 87,3 | 83,2 - 95,6 | 93,6 - 104,0 |
| soudeur de chantier                   | 54,5 - 71,1 | 62,9 - 82,7 | 72,1 - 94,1  |

|                          |             |             |              |
|--------------------------|-------------|-------------|--------------|
| soudeur/soudeuse         | 52,5 - 62,2 | 59,5 - 70,8 | 68,6 - 90,4  |
| technicien·ne de service | 54,5 - 71,1 | 62,9 - 82,7 | 72,1 - 94,1  |
| tuyauteur de chantier    | 56,1 - 74,8 | 64,7 - 87,3 | 74,4 - 100,1 |

## soutien d'affaires et opérations

| assurance  | junior       | interm.      | sénior        |
|--|--------------|--------------|---------------|
| analyste des avantages sociaux                     | 55,4 - 70,9  | 61,4 - 79,9  | 68,5 - 89,2   |
| assistant·e de souscription                        | 42,9 - 53,3  | 49,4 - 61,9  | 56,6 - 67,3   |
| commis à la facturation des assurances             | 40,8 - 52,5  | 47,0 - 60,6  | 53,4 - 67,9   |
| commis aux réclamations                            | 42,2 - 53,0  | 47,8 - 60,7  | 54,1 - 68,3   |
| gestionnaire de comptes d'assurance - commercial   | 65,4 - 81,6  | 71,0 - 90,4  | 78,4 - 101,4  |
| gestionnaire de comptes d'assurance - particuliers | 61,4 - 76,4  | 66,4 - 84,3  | 73,0 - 93,9   |
| gestionnaire des réclamations                      | 65,5 - 85,3  | 73,0 - 97,2  | 82,6 - 110,9  |
| processeur de sinistres d'assurance                | 48,6 - 60,7  | 53,8 - 68,8  | 60,7 - 78,5   |
| représentant·e du service clientèle                | 64,1 - 80,8  | 70,6 - 90,8  | 78,8 - 101,9  |
| représentant·e du support technique                | 46,4 - 60,0  | 53,0 - 69,4  | 60,6 - 79,5   |
| responsable d'équipe                               | 88,2 - 113,2 | 97,8 - 128,0 | 110,0 - 145,0 |
| souscripteur/souscriptrice                         | 61,7 - 81,8  | 71,7 - 96,3  | 83,0 - 108,9  |
| professionnels des services administratifs         | junior       | interm.      | sénior        |
| adjoint à la répartition                           | 58,3 - 73,5  | 65,5 - 83,5  | 73,5 - 93,8   |
| adjoint chargé de projets                          | 50,7 - 66,8  | 55,7 - 75,0  | 62,2 - 85,0   |
| adjoint·e à la direction                           | 60,4 - 82,1  | 70,4 - 96,8  | 81,5 - 110,2  |
| adjoint·e à la direction (bilingue)                | 69,9 - 83,3  | 76,2 - 98,2  | 88,6 - 111,6  |
| adjoint·e administratif                            | 43,2 - 54,7  | 47,1 - 60,8  | 52,2 - 68,4   |
| adjoint·e administratif (bilingue)                 | 50,5 - 59,7  | 56,4 - 67,2  | 65,5 - 79,2   |
| adjoint·e aux ventes                               | 45,9 - 57,2  | 50,6 - 64,8  | 57,3 - 75,1   |



|   |               |               |               |
|---|---------------|---------------|---------------|
| adjoint-e juridique                           | 52,4 - 71,3   | 62,2 - 85,0   | 72,5 - 96,2   |
| adjoint-e marketing                           | 45,9 - 57,1   | 50,6 - 64,7   | 57,2 - 74,8   |
| administrateur/administratrice de bail        | 57,5 - 74,6   | 66,2 - 86,8   | 75,7 - 99,2   |
| administrateur/administratrice de propriété   | 45,6 - 59,2   | 51,0 - 67,8   | 58,1 - 78,3   |
| administrateur/administratrice des ventes     | 47,8 - 63,6   | 55,0 - 74,3   | 63,4 - 84,7   |
| assistant-e virtuelle                         | 38,4 - 47,5   | 42,6 - 52,8   | 46,7 - 57,1   |
| commis à la facturation                       | 41,7 - 53,2   | 47,5 - 60,4   | 52,9 - 65,7   |
| commis à la saisie de données                 | 39,0 - 48,9   | 44,1 - 55,5   | 49,3 - 59,3   |
| commis à l'inventaire                         | 42,2 - 52,9   | 47,8 - 60,5   | 53,9 - 67,8   |
| commis administratif                          | 41,6 - 51,5   | 46,2 - 57,3   | 50,7 - 62,1   |
| commis au courrier                            | 40,6 - 50,3   | 45,7 - 55,9   | 50,0 - 58,7   |
| commis aux avantages sociaux                  | 43,0 - 55,0   | 49,2 - 63,6   | 56,1 - 72,3   |
| commis aux réclamations                       | 42,3 - 53,1   | 47,9 - 60,8   | 54,2 - 68,4   |
| commis de bureau                              | 42,6 - 52,1   | 46,4 - 57,6   | 51,1 - 63,9   |
| coordinateur de projet                        | 40,9 - 55,6   | 46,9 - 64,9   | 54,2 - 74,4   |
| coordonnateur/coordonnatrice à l'inventaire   | 50,5 - 64,0   | 56,1 - 72,4   | 63,0 - 81,8   |
| coordonnateur/coordonnatrice administratif    | 48,1 - 59,4   | 54,1 - 67,2   | 60,5 - 72,1   |
| coordonnateur/coordonnatrice de la logistique | 51,9 - 67,9   | 60,3 - 79,4   | 69,2 - 90,2   |
| coordonnateur/coordonnatrice de services      | 41,5 - 53,4   | 46,3 - 60,8   | 52,4 - 69,2   |
| coordonnateur/coordonnatrice des pièces       | 36,4 - 49,0   | 41,3 - 56,0   | 46,5 - 62,6   |
| coordonnateur/coordonnatrice du crédit-bail   | 53,3 - 69,1   | 61,3 - 80,3   | 70,1 - 91,3   |
| coordonnateur/coordonnatrice RH               | 42,9 - 54,4   | 48,5 - 61,3   | 53,5 - 66,1   |
| directeur/directrice administratif            | 71,4 - 91,3   | 77,6 - 101,3  | 85,6 - 113,1  |
| gestionnaire de bureau                        | 58,8 - 75,8   | 64,6 - 84,7   | 71,8 - 94,5   |
| gestionnaire des contrats                     | 112,6 - 141,3 | 125,7 - 159,9 | 141,7 - 180,6 |
| réceptionniste                                | 40,0 - 47,0   | 41,7 - 53,1   | 46,8 - 60,6   |
| réceptionniste (bilingue)                     | 50,1 - 57,1   | 55,0 - 61,9   | 60,8 - 65,7   |

|  |             |             |              |
|--|-------------|-------------|--------------|
| spécialiste en documentation   | 43,8 - 57,3 | 52,3 - 66,4 | 58,9 - 70,4  |
| soutien à la logistique et au transport                              | junior      | interm.     | sénior       |
| administrateur/administratrice d'expédition                          | 46,0 - 58,3 | 52,7 - 67,1 | 59,8 - 75,2  |
| Chargée de comptes   | 54,7 - 73,2 | 62,4 - 84,9 | 71,5 - 96,7  |
| commis à la documentation  | 37,3 - 47,5 | 43,0 - 54,3 | 48,2 - 57,8  |
| commis à la facturation  | 45,2 - 52,3 | 51,7 - 59,6 | 59,0 - 66,2  |
| commis à l'import/export   | 43,0 - 55,3 | 49,4 - 63,3 | 55,5 - 69,3  |
| commis EM&D  | 38,5 - 47,4 | 43,2 - 54,0 | 48,7 - 61,1  |
| Coordonnateur logistique et transport                                | 51,9 - 67,9 | 60,3 - 79,4 | 69,2 - 90,2  |
| coordonnateur/coordonnatrice de la chaîne d'approvisionnement        | 45,5 - 58,6 | 50,9 - 66,8 | 57,6 - 76,2  |
| coordonnateur/coordonnatrice de la conformité en matière de sécurité | 65,3 - 85,1 | 74,1 - 98,2 | 84,4 - 110,6 |
| coordonnateur/coordonnatrice des opérations                          | 48,6 - 62,4 | 55,2 - 71,7 | 62,7 - 80,9  |
| coordonnateur/coordonnatrice import/export                           | 61,1 - 78,3 | 67,8 - 88,6 | 76,1 - 99,8  |
| Gestionnaire de comptes  | 57,5 - 77,1 | 67,1 - 91,9 | 78,7 - 106,1 |
| Relations Transporteur   | 50,5 - 63,6 | 57,4 - 72,7 | 64,7 - 81,2  |
| répartiteur  | 45,4 - 57,7 | 51,5 - 66,2 | 58,4 - 75,1  |

## soutien industriel

|  | junior      | interm.     | sénior      |
|--|-------------|-------------|-------------|
| aide-opérateur/opératrice de machine               | 18,5 - 23,0 | 21,3 - 26,8 | 23,9 - 29,8 |
| assembleur/assembleuse                             | 18,1 - 21,5 | 19,6 - 24,9 | 22,1 - 27,9 |
| assembleur/assembleuse de composants électroniques | 18,8 - 23,5 | 22,0 - 26,6 | 24,7 - 28,9 |
| cariste/conducteur de chariot élévateur            | 20,0 - 23,8 | 22,1 - 27,8 | 24,9 - 30,5 |
| chauffeur/chauffeuse de livraison/transport        | 20,3 - 24,4 | 22,7 - 28,8 | 23,9 - 31,9 |
| commis à l'emballage                               | 18,5 - 23,1 | 19,9 - 25,1 | 22,6 - 28,3 |
| commis à l'expédition et à la réception            | 19,4 - 24,3 | 22,4 - 28,1 | 25,3 - 30,1 |
| commis à l'inventaire                              | 18,8 - 23,3 | 21,8 - 27,1 | 23,9 - 29,9 |

|   |             |             |             |
|---|-------------|-------------|-------------|
| commis aux pièces   | 18,6 - 23,4 | 20,2 - 25,7 | 22,4 - 28,8 |
| commis d'entrepôt   | 18,0 - 22,7 | 20,9 - 26,3 | 24,6 - 27,7 |
| concierge/gardien   | 17,7 - 20,5 | 19,1 - 23,8 | 21,8 - 25,5 |
| conducteur/conductrice de camion à mât rétractable                                    | 20,3 - 24,5 | 21,9 - 27,9 | 25,6 - 31,2 |
| conducteur/conductrice de chariot élévateur à fourche pour le ramassage des commandes | 19,6 - 24,3 | 21,7 - 27,5 | 24,9 - 29,4 |
| expéditeur/réceptionnaire   | 20,0 - 25,2 | 23,5 - 27,3 | 25,4 - 30,6 |
| journalier/journalière de production  | 18,2 - 22,7 | 20,8 - 25,9 | 24,1 - 28,4 |
| manutentionnaire de matériaux   | 18,4 - 22,9 | 21,2 - 26,8 | 23,9 - 28,9 |
| opérateur/opératrice de machine   | 20,2 - 25,1 | 22,7 - 28,9 | 26,7 - 33,3 |
| préparateur/préparatrice de commandes   | 18,3 - 22,9 | 20,8 - 25,4 | 23,3 - 28,5 |
| préposé à la fabrication  | 18,5 - 22,7 | 20,9 - 25,5 | 23,1 - 28,2 |
| travaux généraux légers   | 17,9 - 22,1 | 20,7 - 25,5 | 24,0 - 27,8 |
| travaux généraux lourds   | 19,2 - 24,0 | 22,4 - 27,6 | 25,3 - 29,9 |

# queens - charlottetown

## expérience client

|   | junior      | interm.      | sénior       |
|---|-------------|--------------|--------------|
| agent-e d'assistance voyage bilingue                    | 38,3 - 48,4 | 42,8 - 54,6  | 47,8 - 60,5  |
| agent-e de clavardage bilingue                          | 42,1 - 53,6 | 46,8 - 60,6  | 52,6 - 68,2  |
| agent-e de prise de commande bilingue                   | 33,4 - 41,8 | 37,7 - 47,8  | 42,3 - 52,9  |
| agent-e de rétention de la clientèle bilingue           | 34,5 - 45,1 | 39,3 - 52,2  | 44,9 - 59,4  |
| agent-e de sondage bilingue                             | 32,0 - 41,0 | 37,4 - 48,1  | 42,6 - 52,7  |
| agent-e de télémarketing bilingue                       | 33,0 - 40,9 | 36,3 - 46,7  | 41,2 - 54,1  |
| agent-e junior de collection bilingue                   | 33,9 - 43,3 | 38,1 - 49,7  | 43,1 - 55,8  |
| chef d'équipe service à la clientèle bilingue           | 42,8 - 57,2 | 49,2 - 66,3  | 56,0 - 74,8  |
| conseiller en assurances bilingue                       | 54,4 - 69,0 | 59,2 - 76,8  | 65,5 - 86,4  |
| directeur des opérations de centre d'appels bilingue    | 60,3 - 78,4 | 67,7 - 89,5  | 76,5 - 100,7 |
| formateur/formatrice du service à la clientèle bilingue | 43,2 - 56,4 | 48,2 - 64,4  | 55,5 - 73,5  |
| gestionnaire du service à la clientèle bilingue         | 70,9 - 94,1 | 80,0 - 108,7 | 91,7 - 125,1 |
| planificateur de personnel bilingue                     | 46,5 - 58,6 | 50,2 - 64,7  | 55,3 - 73,2  |
| répartiteur/répartitrice téléphonique bilingue          | 38,8 - 49,6 | 44,1 - 57,1  | 50,2 - 64,9  |
| représentant du service à la clientèle bilingue         | 36,3 - 45,9 | 40,1 - 51,8  | 45,0 - 58,4  |
| représentant(e) bilingue de la gestion des commandes    | 38,3 - 48,7 | 43,3 - 56,0  | 49,3 - 64,3  |
| représentant-e aux ventes internes bilingue             | 47,7 - 60,3 | 52,5 - 67,7  | 58,6 - 76,4  |
| représentant-e du soutien technique - niveau 1 bilingue | 42,8 - 57,2 | 49,2 - 66,3  | 56,0 - 74,8  |
| responsable de la collecte de fonds                     | 33,0 - 40,9 | 36,3 - 46,7  | 41,2 - 54,1  |
| superviseur-e du service à la clientèle bilingue        | 56,1 - 74,4 | 63,6 - 86,0  | 72,6 - 98,2  |
| superviseur-e ventes internes bilingue                  | 66,9 - 90,1 | 76,2 - 104,4 | 87,2 - 118,7 |

## finance et comptabilité

|  | 1 an          | 3 ans         | 5 ans         | 10 ans        |
|--|---------------|---------------|---------------|---------------|
| commis à la facturation                                      | 44,8 - 47,0   | 49,1 - 54,6   | 57,9 - 62,2   | 66,7 - 70,0   |
| commis à la paie   | 44,8 - 47,0   | 49,1 - 54,6   | 57,9 - 62,2   | 66,7 - 70,0   |
| commis aux comptes à payer                                   | 45,9 - 47,0   | 49,1 - 54,6   | 57,9 - 62,2   | 66,7 - 70,0   |
| commis aux comptes recevables                                | 45,9 - 46,6   | 45,8 - 51,7   | 49,8 - 56,1   | 58,0 - 65,4   |
| commis comptable   | 45,9 - 48,0   | 49,1 - 54,6   | 57,9 - 62,2   | 66,7 - 70,0   |
| comptable  | 62,8 - 74,9   | 67,5 - 80,9   | 72,3 - 86,8   | 82,4 - 99,2   |
| contrôleur-e adjoint   | 81,9 - 125,7  | 106,4 - 136,6 | 114,8 - 147,3 | 134,1 - 172,3 |
| directeur/directrice aux comptes payables                    | 75,3 - 94,1   | 84,4 - 103,1  | 91,5 - 111,9  | 108,3 - 132,4 |
| directeur/directrice aux comptes recevables                  | 75,3 - 95,7   | 87,3 - 104,0  | 94,1 - 112,3  | 111,5 - 132,8 |
| directeur/directrice de la comptabilité                      | 87,6 - 105,9  | 93,4 - 114,2  | 100,0 - 122,2 | 114,9 - 140,3 |
| directeur/directrice de la vérification interne              | 94,5 - 115,9  | 101,0 - 125,0 | 108,2 - 133,9 | 124,7 - 154,3 |
| directeur/directrice de l'information financière             | 101,1 - 122,6 | 108,0 - 131,9 | 115,5 - 141,2 | 133,4 - 163,1 |
| directeur/directrice du service de crédit et de recouvrement | 82,1 - 98,0   | 87,4 - 105,4  | 93,5 - 112,8  | 108,2 - 130,5 |
| directeur/directrice du service de la paie                   | 84,3 - 101,9  | 90,3 - 110,4  | 97,1 - 118,7  | 112,0 - 136,9 |
| spécialiste de la facturation                                | 45,9 - 47,0   | 50,2 - 52,4   | 54,6 - 57,9   | 61,2 - 65,5   |
| spécialiste du crédit et du recouvrement                     | 47,0 - 48,0   | 45,8 - 52,9   | 49,6 - 57,3   | 56,9 - 65,7   |
| superviseur-e du service de crédit et de recouvrement        | 52,2 - 63,0   | 56,0 - 68,0   | 60,1 - 72,9   | 69,3 - 84,4   |
| superviseur-e du service de la paie                          | 57,7 - 68,7   | 62,4 - 74,8   | 67,2 - 80,7   | 77,8 - 93,6   |
| technicien-ne au service de la paie                          | 54,6 - 56,1   | 51,2 - 61,4   | 55,5 - 66,4   | 64,5 - 77,5   |
| teneur/teneuse de livres                                     | 54,6 - 56,8   | 60,1 - 62,2   | 64,4 - 66,6   | 68,8 - 71,1   |
| vérificateur/vérificatrice interne                           | 63,2 - 75,3   | 69,3 - 83,2   | 75,6 - 90,9   | 88,7 - 106,7  |

## soutien d'affaires et opérations

| assurance                   | junior      | interm.     | sénior      |
|-----------------------------|-------------|-------------|-------------|
| assistant-e de souscription | 45,0 - 46,0 | 46,0 - 50,0 | 54,0 - 56,1 |

|  |               |                |               |
|--|---------------|----------------|---------------|
| commis à la facturation des assurances             | 42,0 - 46,2   | 45,0 - 53,2    | 47,2 - 60,1   |
| commis aux réclamations                            | 42,0 - 46,2   | 45,0 - 53,2    | 47,2 - 60,1   |
| coordonnateur/coordonnatrice des avantages sociaux | 42,0 - 45,3   | 43,0 - 47,0    | 46,2 - 52,6   |
| gestionnaire de comptes d'assurance - commercial   | 58,8 - 73,9   | 64,0 - 82,1    | 70,9 - 92,5   |
| gestionnaire de comptes d'assurance - particuliers | 53,2 - 66,7   | 57,6 - 73,9    | 63,6 - 82,8   |
| gestionnaire des réclamations                      | 57,0 - 60,0   | 63,7 - 67,0    | 69,0 - 72,0   |
| processeur d'avantages sociaux                     | 41,1 - 44,2   | 45,0 - 45,0    | 51,0 - 55,6   |
| processeur de sinistres d'assurance                | 41,5 - 52,4   | 46,2 - 59,6    | 52,3 - 68,3   |
| représentant-e du service clientèle                | 44,0 - 50,0   | 47,0 - 53,0    | 51,0 - 60,0   |
| représentant-e du support technique                | 42,0 - 52,0   | 45,7 - 52,0    | 52,6 - 66,0   |
| responsable d'équipe                               | 60,0 - 65,0   | 65,0 - 72,0    | 71,0 - 79,0   |
| souscripteur/souscriptrice                         | 55,0 - 60,0   | 61,6 - 71,0    | 72,0 - 79,0   |
| <b>professionnels des services administratifs</b>  | <b>junior</b> | <b>interm.</b> | <b>sénior</b> |
| adjoint à la répartition                           | 45,8 - 58,5   | 51,8 - 66,9    | 58,5 - 75,3   |
| adjoint chargé de projets                          | 44,1 - 58,8   | 48,7 - 66,2    | 54,6 - 75,4   |
| adjoint-e à la direction                           | 52,9 - 72,8   | 62,0 - 86,2    | 72,2 - 98,6   |
| adjoint-e à la direction (bilingue)                | 50,1 - 55,0   | 56,7 - 59,0    | 65,6 - 70,0   |
| adjoint-e administratif                            | 37,4 - 47,8   | 40,9 - 53,4    | 45,5 - 60,2   |
| adjoint-e administratif (bilingue)                 | 48,0 - 56,0   | 50,0 - 56,0    | 58,0 - 61,0   |
| adjoint-e aux achats                               | 36,6 - 47,9   | 42,7 - 55,6    | 48,6 - 61,5   |
| adjoint-e aux ventes                               | 39,4 - 49,5   | 43,6 - 56,4    | 49,6 - 65,6   |
| adjoint-e juridique                                | 44,7 - 61,6   | 53,5 - 74,0    | 62,7 - 84,0   |
| adjoint-e marketing                                | 39,1 - 49,2   | 43,3 - 56,0    | 49,2 - 65,0   |
| administrateur/administratrice de bail             | 45,4 - 59,7   | 52,6 - 69,9    | 60,7 - 80,1   |
| administrateur/administratrice de propriété        | 35,5 - 46,8   | 39,9 - 54,0    | 45,8 - 62,8   |
| administrateur/administratrice des ventes          | 41,2 - 55,5   | 47,7 - 65,3    | 55,4 - 74,8   |
| assistant-e virtuelle                              | 33,2 - 41,2   | 36,8 - 46,1    | 40,5 - 49,9   |

|   |             |             |              |
|---|-------------|-------------|--------------|
| commis à la facturation                                       | 36,7 - 46,0 | 40,8 - 52,4 | 45,7 - 57,2  |
| commis à la saisie de données                                 | 33,7 - 42,5 | 38,1 - 48,5 | 42,8 - 52,0  |
| commis à la saisie des commandes                              | 35,0 - 38,1 | 37,0 - 42,1 | 37,2 - 45,1  |
| commis à l'approvisionnement                                  | 33,3 - 42,4 | 37,5 - 48,2 | 42,0 - 53,0  |
| commis à l'inventaire   | 35,7 - 43,7 | 39,2 - 50,3 | 44,6 - 56,7  |
| commis administratif  | 36,5 - 44,9 | 40,0 - 50,2 | 44,1 - 54,5  |
| commis au classement  | 33,3 - 43,5 | 39,4 - 50,4 | 44,4 - 53,4  |
| commis au courrier  | 35,1 - 43,7 | 39,6 - 48,9 | 43,5 - 51,4  |
| commis aux avantages sociaux                                  | 37,8 - 47,6 | 42,3 - 55,3 | 48,6 - 63,1  |
| commis aux commandes  | 35,0 - 41,9 | 37,7 - 48,1 | 42,5 - 53,3  |
| commis aux réclamations                                       | 36,5 - 46,3 | 41,6 - 53,4 | 47,3 - 60,2  |
| commis de bureau  | 36,8 - 45,4 | 40,2 - 50,5 | 44,5 - 56,2  |
| coordinateur de projet  | 34,7 - 47,8 | 40,0 - 56,2 | 46,5 - 64,6  |
| coordonnateur/coordonnatrice à l'inventaire                   | 43,7 - 55,9 | 48,8 - 63,5 | 55,0 - 72,0  |
| coordonnateur/coordonnatrice administratif                    | 41,8 - 52,1 | 47,2 - 59,1 | 53,0 - 63,6  |
| coordonnateur/coordonnatrice aux achats                       | 50,2 - 65,6 | 56,8 - 75,7 | 64,9 - 86,9  |
| coordonnateur/coordonnatrice de la logistique                 | 44,9 - 59,5 | 52,6 - 69,9 | 60,7 - 79,8  |
| coordonnateur/coordonnatrice de services                      | 35,6 - 46,3 | 39,9 - 53,0 | 45,4 - 60,7  |
| coordonnateur/coordonnatrice des pièces                       | 35,0 - 42,0 | 35,2 - 48,4 | 39,7 - 54,3  |
| coordonnateur/coordonnatrice des relations avec les donateurs | 48,2 - 63,4 | 55,9 - 75,1 | 65,4 - 87,4  |
| coordonnateur/coordonnatrice des ventes                       | 47,6 - 58,8 | 51,4 - 65,1 | 57,0 - 74,3  |
| coordonnateur/coordonnatrice du crédit-bail                   | 41,8 - 55,1 | 48,6 - 64,4 | 55,9 - 73,6  |
| coordonnateur/coordonnatrice RH                               | 36,6 - 47,0 | 41,6 - 53,2 | 46,2 - 57,5  |
| directeur/directrice administratif                            | 56,8 - 73,3 | 62,0 - 81,5 | 68,6 - 91,2  |
| gestionnaire de bureau  | 50,9 - 66,2 | 56,1 - 74,4 | 62,6 - 83,4  |
| gestionnaire de la paie                                       | 42,5 - 56,0 | 48,5 - 65,0 | 55,8 - 74,5  |
| gestionnaire de propriété                                     | 57,1 - 75,8 | 64,7 - 87,8 | 74,3 - 101,2 |

|  |              |               |               |
|--|--------------|---------------|---------------|
| gestionnaire des contrats              | 90,8 - 115,3 | 101,7 - 131,9 | 115,6 - 151,0 |
| réceptionniste                         | 33,0 - 40,3  | 35,6 - 45,8   | 40,1 - 52,6   |
| réceptionniste (bilingue)              | 36,0 - 47,0  | 40,0 - 51,0   | 49,1 - 55,0   |
| spécialiste des services documentaires | 31,1 - 39,6  | 35,8 - 45,6   | 40,3 - 47,8   |
| spécialiste en documentation           | 37,4 - 49,7  | 45,1 - 57,8   | 51,0 - 61,4   |

## soutien industriel

|   | junior      | interm.     | sénior      |
|---|-------------|-------------|-------------|
| aide-opérateur/opératrice de machine                      | 16,7 - 20,8 | 19,0 - 24,0 | 21,5 - 26,7 |
| assembleur/assembleuse                                    | 17,0 - 19,8 | 17,7 - 22,8 | 20,0 - 25,9 |
| assembleur/assembleuse de composants électroniques        | 17,5 - 21,8 | 18,9 - 24,0 | 20,7 - 26,4 |
| cariste/conducteur de chariot élévateur                   | 17,5 - 20,4 | 18,2 - 23,6 | 20,7 - 26,3 |
| chauffeur/chauffeuse de livraison/transport               | 17,0 - 20,5 | 18,0 - 23,4 | 20,2 - 26,3 |
| commis à l'emballage                                      | 17,0 - 20,3 | 17,8 - 23,0 | 20,0 - 26,1 |
| commis à l'expédition et à la réception                   | 17,0 - 20,6 | 18,7 - 23,7 | 21,3 - 27,0 |
| commis à l'inventaire                                     | 16,6 - 20,8 | 18,8 - 23,9 | 21,2 - 26,9 |
| commis aux pièces   | 17,0 - 20,1 | 18,0 - 23,0 | 19,0 - 25,8 |
| commis d'entrepôt   | 17,5 - 21,2 | 19,6 - 24,6 | 22,0 - 25,9 |
| concierge/gardien   | 17,0 - 17,7 | 18,0 - 20,1 | 17,9 - 21,5 |
| conducteur/conductrice de chariot élévateur à contrepoids | 17,5 - 18,5 | 19,0 - 20,0 | 20,0 - 22,0 |
| expéditeur/réceptionnaire                                 | 17,1 - 20,9 | 18,6 - 23,3 | 20,6 - 26,0 |
| journalier/journalière de production                      | 17,0 - 18,4 | 18,0 - 21,8 | 19,5 - 23,9 |
| manutentionnaire de matériaux                             | 15,8 - 20,5 | 18,4 - 23,9 | 21,0 - 25,8 |
| opérateur/opératrice de machine                           | 17,2 - 22,6 | 19,6 - 26,1 | 22,5 - 29,8 |
| préparateur/préparatrice de commandes                     | 17,0 - 18,4 | 18,0 - 20,7 | 18,1 - 22,6 |
| préposé à la fabrication                                  | 17,0 - 18,4 | 16,8 - 20,9 | 18,8 - 23,7 |
| travaux généraux légers                                   | 17,0 - 18,8 | 17,3 - 22,2 | 19,7 - 23,9 |



|                         |             |             |             |
|-------------------------|-------------|-------------|-------------|
| travaux généraux lourds | 18,0 - 21,4 | 19,4 - 24,8 | 22,1 - 26,7 |
|-------------------------|-------------|-------------|-------------|

## technologies

| architecture   | junior       | interm.       | sénior        |
|--|--------------|---------------|---------------|
| architecte (solutions/technique)                       | 79,0 - 99,2  | 88,4 - 113,1  | 100,0 - 127,3 |
| architecte d'application                               | 92,6 - 125,0 | 105,3 - 145,2 | 121,1 - 167,6 |
| architecte d'entreprise                                | 84,7 - 115,1 | 97,1 - 134,1  | 112,1 - 154,8 |
| architecte infonuagique                                | 84,0 - 106,5 | 95,3 - 122,8  | 108,8 - 138,5 |
| architecte SOA   | 90,0 - 99,0  | 105,0 - 117,0 | 120,0 - 145,0 |
| direction/leadership                                   |              |               |               |
| analyste d'affaire                                     | 61,3 - 80,0  | 68,9 - 91,9   | 78,4 - 104,4  |
| coordonnateur centre de service informatique           | 70,0 - 80,0  | 85,0 - 95,0   | 95,0 - 115,0  |
| directeur/directrice des technologies de l'information | 92,4 - 124,7 | 118,0 - 159,5 | 149,1 - 201,2 |
| gestionnaire des technologies de l'information         | 85,0 - 114,4 | 97,8 - 134,1  | 113,5 - 155,0 |
| responsable du développement                           | 95,0 - 110,0 | 115,0 - 125,0 | 125,0 - 155,0 |
| données et analyse de données                          |              |               |               |
| administrateur/administratrice de bases de données     | 66,6 - 91,2  | 78,5 - 109,2  | 92,5 - 125,7  |
| analyste de données                                    | 62,4 - 84,2  | 72,1 - 99,2   | 83,8 - 113,4  |
| architecte de données                                  | 67,1 - 88,9  | 77,3 - 104,5  | 89,6 - 119,7  |
| architecte de données BI                               | 86,3 - 116,8 | 96,8 - 133,6  | 110,0 - 151,9 |
| développeur/développeuse en intelligence d'affaires    | 64,6 - 84,4  | 72,6 - 96,8   | 82,4 - 108,9  |
| ingénieur-e de données massives                        | 76,4 - 101,1 | 85,8 - 115,7  | 97,5 - 131,6  |
| ingénieur-e des données                                | 63,1 - 85,1  | 72,9 - 100,3  | 84,8 - 114,7  |
| scientifique des données                               | 73,3 - 99,2  | 85,3 - 117,4  | 99,5 - 134,1  |
| gestion de projets                                     |              |               |               |
| analyste des systèmes de gestion                       | 65,0 - 86,2  | 74,6 - 101,0  | 86,4 - 116,1  |

|  |              |               |               |
|--|--------------|---------------|---------------|
| chef du bureau de projet                     | 92,0 - 120,0 | 98,0 - 133,0  | 110,0 - 140,0 |
| coach agile                                  | 67,1 - 87,2  | 76,5 - 101,3  | 87,8 - 115,9  |
| coordinateur de projet                       | 59,4 - 74,6  | 66,7 - 85,5   | 75,8 - 97,2   |
| gestionnaire de programme                    | 92,0 - 120,0 | 98,0 - 133,0  | 110,0 - 140,0 |
| gestionnaire de projets (infrastructure)     | 91,0 - 124,5 | 103,6 - 144,9 | 119,3 - 167,4 |
| gestionnaire de projets (logiciel)           | 85,9 - 115,1 | 96,5 - 131,8  | 109,7 - 150,3 |
| gestionnaire de projets ERP                  | 85,4 - 115,2 | 93,4 - 128,6  | 104,0 - 144,9 |
| gestionnaire du produit                      | 75,2 - 104,3 | 87,6 - 123,7  | 102,3 - 143,0 |
| gestionnaire, développment organisationnel   | 63,9 - 86,8  | 74,7 - 104,1  | 88,5 - 122,7  |
| propriétaire de produit                      | 71,0 - 94,5  | 81,8 - 110,5  | 94,4 - 125,3  |
| rédacteur/rédactrice technique               | 54,8 - 71,3  | 63,8 - 84,2   | 74,2 - 96,2   |
| scrum master                                 | 69,1 - 90,8  | 78,3 - 105,1  | 89,8 - 120,9  |
| <b>informatique de réseau/infrastructure</b> |              |               |               |
| administrateur/administratrice linux/unix    | 74,5 - 97,7  | 84,2 - 112,7  | 96,3 - 128,6  |
| administrateur/administratrice réseau        | 58,6 - 78,9  | 67,7 - 93,0   | 78,6 - 106,9  |
| analyste en soutien technique                | 45,7 - 60,0  | 52,1 - 69,5   | 59,6 - 79,5   |
| consultant en sécurité infonuagique          | 85,0 - 96,0  | 89,0 - 110,0  | 100,0 - 145,0 |
| devops côté système                          | 73,7 - 103,9 | 87,3 - 124,1  | 102,5 - 141,4 |
| gestionnaire des systèmes                    | 66,6 - 88,4  | 76,5 - 103,4  | 88,5 - 118,4  |
| gestionnaire en sécurité de l'information    | 85,7 - 114,9 | 98,1 - 133,8  | 113,1 - 153,9 |
| ingénieur-e de réseau                        | 65,3 - 87,7  | 75,0 - 103,1  | 87,2 - 118,7  |
| ingénieur-e en sécurité de l'information     | 69,4 - 93,8  | 80,3 - 110,5  | 93,4 - 126,3  |
| ingénieur-e infonuagique                     | 70,8 - 95,9  | 83,6 - 114,4  | 98,1 - 130,5  |
| soutien technique                            | 56,4 - 74,1  | 64,1 - 85,9   | 73,4 - 98,0   |
| soutien technique (bilingue)                 | 60,0 - 69,0  | 71,0 - 78,0   | 79,0 - 85,0   |
| spécialiste en sécurité de l'information     | 52,5 - 69,2  | 60,1 - 80,9   | 69,3 - 92,2   |
| <b>logiciels d'application</b>               |              |               |               |

|   |               |               |               |
|---|---------------|---------------|---------------|
| analyste du soutien aux applications                                    | 54,1 - 72,0   | 62,6 - 84,1   | 71,7 - 95,3   |
| C++ / ingénieur-e systèmes embarqués                                    | 66,7 - 87,1   | 74,9 - 99,8   | 85,1 - 113,0  |
| concepteur/conceptrice d'interface-utilisateur/d'expérience-utilisateur | 62,9 - 81,7   | 70,2 - 93,0   | 79,2 - 104,4  |
| consultant en intelligence artificielle                                 | 71,5 - 96,6   | 84,5 - 115,6  | 99,1 - 132,9  |
| consultant workday  | 70,0 - 85,0   | 98,0 - 115,0  | 115,0 - 135,0 |
| développeur/développeuse ,net/C#  | 66,7 - 87,1   | 74,9 - 99,8   | 85,1 - 113,0  |
| développeur/développeuse d'applications mobiles (iOS/android)           | 60,6 - 94,1   | 85,4 - 121,1  | 103,8 - 132,0 |
| développeur/développeuse de logiciel frontal                            | 62,6 - 83,0   | 71,8 - 97,1   | 83,0 - 111,2  |
| développeur/développeuse en apprentissage machine                       | 71,2 - 107,4  | 96,7 - 135,9  | 116,5 - 148,8 |
| développeur/développeuse full stack                                     | 72,1 - 95,9   | 83,0 - 112,2  | 95,9 - 127,8  |
| développeur/développeuse java   | 65,3 - 85,2   | 73,3 - 97,7   | 83,2 - 110,5  |
| développeur/développeuse RPA  | 49,6 - 65,6   | 57,0 - 76,6   | 65,5 - 86,5   |
| développeur/développeuse SQL / bases de données                         | 57,3 - 77,0   | 66,0 - 90,6   | 76,7 - 104,1  |
| devops côté développement   | 60,8 - 82,3   | 70,7 - 97,7   | 82,7 - 112,4  |
| directeur du développement et de l'ingénierie                           | 102,9 - 147,6 | 138,4 - 198,6 | 183,0 - 261,9 |
| gestionnaire du contrôle/assurance de la qualité                        | 76,6 - 102,5  | 87,4 - 119,1  | 100,5 - 135,4 |
| programmeur/programmeuse ERP  | 66,7 - 86,9   | 74,7 - 99,6   | 84,9 - 113,4  |
| quality assurance analyst - manual                                      | 58,0 - 77,1   | 67,0 - 90,6   | 77,5 - 103,5  |
| testeur/testeuse d'automatisation                                       | 75,0 - 95,0   | 95,0 - 110,0  | 115,0 - 125,0 |
| testeur/testeuse manuel   | 46,2 - 61,4   | 53,8 - 72,6   | 62,4 - 82,8   |

# région métropolitaine de winnipeg

## expérience client

|   | junior      | interm.      | sénior       |
|---|-------------|--------------|--------------|
| agent-e d'assistance voyage bilingue                    | 39,7 - 50,5 | 44,6 - 57,1  | 49,9 - 63,5  |
| agent-e de clavardage bilingue                          | 43,9 - 56,0 | 48,9 - 63,6  | 55,0 - 71,6  |
| agent-e de prise de commande bilingue                   | 34,2 - 43,6 | 39,2 - 49,9  | 44,1 - 55,3  |
| agent-e de rétention de la clientèle bilingue           | 35,5 - 47,0 | 40,8 - 54,6  | 46,8 - 62,2  |
| agent-e de sondage bilingue                             | 32,5 - 42,7 | 38,8 - 50,3  | 44,4 - 55,2  |
| agent-e de télémarketing bilingue                       | 34,0 - 42,9 | 37,9 - 49,2  | 43,3 - 57,1  |
| agent-e junior de collection bilingue                   | 34,9 - 45,3 | 39,7 - 52,0  | 45,1 - 58,5  |
| chef d'équipe service à la clientèle bilingue           | 47,4 - 63,9 | 54,7 - 74,1  | 62,5 - 83,5  |
| conseiller en assurances bilingue                       | 57,7 - 73,4 | 62,9 - 81,7  | 69,7 - 91,7  |
| directeur des opérations de centre d'appels bilingue    | 63,7 - 83,0 | 71,6 - 94,8  | 81,0 - 106,7 |
| formateur/formatrice du service à la clientèle bilingue | 43,8 - 57,7 | 50,2 - 67,3  | 57,9 - 76,8  |
| gestionnaire du service à la clientèle bilingue         | 75,0 - 98,9 | 84,4 - 113,7 | 96,4 - 130,5 |
| planificateur de personnel bilingue                     | 48,6 - 61,5 | 52,5 - 68,0  | 58,0 - 77,0  |
| répartiteur/répartitrice téléphonique bilingue          | 40,5 - 52,0 | 46,2 - 59,9  | 52,6 - 68,2  |
| représentant du service à la clientèle bilingue         | 37,6 - 47,9 | 41,7 - 54,2  | 46,9 - 61,2  |
| représentant(e) bilingue de la gestion des commandes    | 39,8 - 50,9 | 45,1 - 58,6  | 51,5 - 67,4  |
| représentant-e aux ventes internes bilingue             | 50,3 - 63,7 | 55,4 - 71,6  | 61,9 - 80,8  |
| représentant-e du soutien technique - niveau 1 bilingue | 45,1 - 60,5 | 51,9 - 70,0  | 59,2 - 78,9  |
| responsable de la collecte de fonds                     | 34,0 - 42,9 | 37,9 - 49,2  | 43,3 - 57,1  |
| superviseur-e du service à la clientèle bilingue        | 58,9 - 78,2 | 66,8 - 90,3  | 76,3 - 102,9 |
| superviseur-e ventes internes bilingue                  | 70,8 - 95,5 | 80,6 - 110,6 | 92,4 - 125,5 |

## finance et comptabilité

|  | 1 an          | 3 ans         | 5 ans         | 10 ans        |
|--|---------------|---------------|---------------|---------------|
| analyste financier                         | 78,3 - 94,1   | 84,0 - 100,8  | 89,3 - 107,3  | 101,8 - 122,2 |
| commis à la paie                           | 46,2 - 54,2   | 51,0 - 59,7   | 55,4 - 64,9   | 63,7 - 74,7   |
| commis aux comptes à payer                 | 41,4 - 46,7   | 46,0 - 52,0   | 50,0 - 56,6   | 57,9 - 65,4   |
| commis aux comptes recevables              | 42,9 - 48,5   | 47,6 - 53,8   | 51,9 - 58,6   | 60,5 - 68,4   |
| commis comptable                           | 41,5 - 48,0   | 44,3 - 51,3   | 47,1 - 54,5   | 53,0 - 61,4   |
| comptable                                  | 65,4 - 78,5   | 70,7 - 84,8   | 75,7 - 90,9   | 86,3 - 103,6  |
| contrôleur-e                               | 96,6 - 174,1  | 132,7 - 239,0 | 176,4 - 317,1 | - - -         |
| contrôleur-e adjoint                       | 103,1 - 131,6 | 111,8 - 142,7 | 120,3 - 153,8 | 140,1 - 179,2 |
| directeur/directrice de la comptabilité    | 90,9 - 110,5  | 97,8 - 118,9  | 104,5 - 127,1 | 119,6 - 145,6 |
| directeur/directrice du service de la paie | 87,5 - 106,3  | 94,6 - 115,0  | 101,4 - 123,4 | 116,6 - 142,0 |
| technicien-ne au service de la paie        | 48,6 - 58,4   | 53,2 - 63,9   | 57,7 - 69,2   | 67,4 - 80,9   |
| teneur/teneuse de livres                   | 43,2 - 51,3   | 46,8 - 55,6   | 50,3 - 59,7   | 57,9 - 68,7   |
| vérificateur/vérificatrice interne         | 65,2 - 78,3   | 72,0 - 86,5   | 78,5 - 94,3   | 92,2 - 110,7  |

## gestion industrielle

|   | junior        | interm.       | sénior        |
|---|---------------|---------------|---------------|
| chef d'équipe mécanicien                    | 60,0 - 77,0   | 76,0 - 90,0   | 87,0 - 105,0  |
| directeur de la chaîne d'approvisionnement  | 101,8 - 123,8 | 134,4 - 163,7 | 166,7 - 202,7 |
| Directeur de la Planification               | 109,0 - 142,6 | 136,7 - 178,9 | 170,2 - 222,5 |
| directeur/directrice d'entrepôt             | 68,0 - 73,0   | 72,0 - 95,6   | 84,1 - 112,2  |
| directeur/directrice d'usine                | 92,4 - 129,2  | 111,0 - 157,5 | 132,6 - 184,0 |
| directeur/directrice de fabrication         | 107,7 - 130,9 | 140,3 - 170,7 | 174,4 - 212,0 |
| directeur/directrice de l'ingénierie        | 85,5 - 115,5  | 97,8 - 134,5  | 112,8 - 154,1 |
| directeur/directrice de l'approvisionnement | 96,8 - 128,1  | 129,5 - 171,7 | 158,3 - 209,7 |
| directeur/directrice de projets             | 104,7 - 127,4 | 132,4 - 161,2 | 163,2 - 198,5 |
| directeur/directrice des achats             | 96,8 - 128,1  | 129,5 - 171,7 | 158,3 - 209,7 |

|  |               |               |               |
|--|---------------|---------------|---------------|
| directeur/directrice des opérations              | 119,1 - 159,7 | 157,2 - 210,6 | 199,6 - 267,2 |
| directeur-e qualité                              | 86,6 - 117,5  | 110,0 - 149,4 | 135,5 - 184,1 |
| gestionnaire d'atelier d'usinage                 | 60,4 - 77,9   | 67,1 - 88,4   | 75,7 - 100,3  |
| gestionnaire de la chaîne d'approvisionnement    | 78,4 - 105,5  | 90,8 - 123,6  | 104,8 - 139,5 |
| gestionnaire de la logistique                    | 81,8 - 108,3  | 92,6 - 124,7  | 105,6 - 142,1 |
| gestionnaire de l'approvisionnement              | 78,5 - 103,4  | 86,7 - 116,6  | 97,3 - 131,6  |
| gestionnaire de maintenance/entretien            | 61,9 - 81,6   | 70,9 - 98,0   | 95,0 - 140,0  |
| gestionnaire de production                       | 83,1 - 110,1  | 94,2 - 127,2  | 107,8 - 145,3 |
| gestionnaire des achats                          | 94,0 - 124,4  | 106,3 - 143,1 | 120,9 - 161,5 |
| gestionnaire des opérations                      | 80,2 - 110,3  | 92,5 - 128,9  | 106,6 - 145,8 |
| gestionnaire du contrôle d'inventaire            | 61,8 - 81,3   | 69,3 - 93,0   | 78,6 - 105,6  |
| gestionnaire du contrôle/assurance de la qualité | 78,6 - 102,3  | 86,9 - 115,3  | 97,3 - 129,5  |
| superviseur de logistique                        | 49,5 - 63,7   | 55,6 - 72,7   | 63,0 - 82,2   |
| superviseur-e de l'entretien                     | 59,4 - 78,1   | 67,8 - 90,7   | 77,8 - 103,9  |
| superviseur-e de production                      | 56,2 - 72,6   | 62,5 - 82,4   | 70,5 - 93,3   |
| superviseur-e d'entrepôt                         | 55,0 - 62,0   | 61,0 - 79,8   | 78,0 - 90,0   |
| surveillant-e de chantier                        | 79,1 - 103,8  | 86,8 - 116,2  | 96,8 - 130,8  |

## ingénierie

| construction                             | junior       | interm.      | sénior        |
|--|--------------|--------------|---------------|
| architecte                               | 61,4 - 80,5  | 68,6 - 91,8  | 77,7 - 104,3  |
| chargé de projets de construction        | 66,4 - 91,8  | 77,2 - 108,7 | 90,1 - 125,2  |
| chargé-e de projet civil                 | 80,0 - 107,0 | 90,3 - 123,0 | 102,9 - 139,3 |
| concepteur/conceptrice mécanique         | 51,0 - 67,6  | 58,8 - 78,8  | 67,6 - 89,3   |
| concepteur/ingénieur en génie électrique | 73,9 - 97,4  | 83,2 - 112,0 | 94,9 - 128,0  |
| contremaître                             | 52,3 - 67,9  | 58,6 - 77,6  | 66,5 - 88,1   |

|   |               |               |               |
|---|---------------|---------------|---------------|
| coordinateur de projet                            | 36,3 - 49,9   | 41,9 - 58,6   | 48,6 - 67,5   |
| coordonnateur/coordonnatrice BIM/VDC              | 63,5 - 83,2   | 70,9 - 94,8   | 80,3 - 107,7  |
| dessinateur/dessinatrice                          | 54,1 - 68,0   | 61,0 - 78,0   | 69,3 - 88,6   |
| dessinateur/dessinatrice en architecture          | 53,1 - 69,2   | 61,9 - 82,2   | 72,8 - 97,2   |
| dessinateur/dessinatrice en génie civil           | 54,5 - 68,4   | 61,2 - 78,1   | 69,4 - 88,8   |
| dessinateur/dessinatrice en mécanique du bâtiment | 49,2 - 63,3   | 55,4 - 72,3   | 62,5 - 81,0   |
| dessinateur/dessinatrice mécanique                | 69,3 - 91,9   | 79,1 - 106,9  | 90,9 - 121,3  |
| directeur/directrice de l'ingénierie              | 85,5 - 115,5  | 97,8 - 134,5  | 112,8 - 154,1 |
| directeur/directrice de la construction           | 98,5 - 130,4  | 133,3 - 176,7 | 168,0 - 222,2 |
| directeur/directrice de la santé et sécurité      | 60,8 - 78,5   | 70,0 - 91,7   | 80,6 - 104,4  |
| directeur/directrice de projets                   | 104,7 - 127,4 | 132,4 - 161,2 | 163,2 - 198,5 |
| directeur/directrice des opérations               | 119,1 - 159,7 | 157,2 - 210,6 | 199,6 - 267,2 |
| directeur/directrice général                      | 102,5 - 110,4 | 108,6 - 123,8 | 115,2 - 148,2 |
| estimeur/estimatrice                              | 59,4 - 77,7   | 66,1 - 88,2   | 74,5 - 100,2  |
| gestionnaire de la construction                   | 76,4 - 100,2  | 83,8 - 112,2  | 93,4 - 126,5  |
| gestionnaire de projets                           | 74,3 - 103,1  | 86,7 - 122,0  | 101,1 - 139,8 |
| gestionnaire des achats                           | 94,0 - 124,4  | 106,3 - 143,1 | 120,9 - 161,5 |
| gestionnaire des contrats                         | 56,8 - 75,5   | 64,6 - 87,5   | 74,1 - 99,9   |
| gestionnaire des opérations                       | 80,2 - 110,3  | 92,5 - 128,9  | 106,6 - 145,8 |
| gestionnaire immobilier                           | 59,4 - 78,1   | 67,8 - 90,7   | 77,8 - 103,9  |
| ingénieur-e civil                                 | 63,3 - 86,1   | 74,5 - 102,6  | 87,2 - 117,2  |
| ingénieur-e de projet civil                       | 73,7 - 101,8  | 85,4 - 120,1  | 99,6 - 138,7  |
| ingénieur-e de projets                            | 85,2 - 109,5  | 92,5 - 121,3  | 102,1 - 135,5 |
| ingénieur-e électrique                            | 63,9 - 89,6   | 78,4 - 111,2  | 95,3 - 130,5  |
| ingénieur-e en contrôle de la qualité             | 67,8 - 90,6   | 77,8 - 105,7  | 89,6 - 120,1  |
| ingénieur-e en environnement                      | 61,8 - 83,0   | 71,4 - 97,7   | 83,1 - 112,6  |
| ingénieur-e en mécanique du bâtiment              | 57,2 - 76,3   | 65,5 - 88,9   | 75,4 - 101,1  |

|  |              |              |               |
|--|--------------|--------------|---------------|
| ingénieur-e en structure                                       | 69,0 - 92,0  | 79,0 - 107,4 | 91,2 - 123,0  |
| ingénieur-e mécanique  | 61,2 - 86,9  | 76,4 - 109,4 | 93,8 - 128,5  |
| inspecteur/inspectrice d'assurance/contrôle de la qualité      | 54,1 - 72,0  | 62,7 - 84,3  | 72,4 - 96,9   |
| inspecteur/inspectrice de sante et securite                    | 59,4 - 77,8  | 67,3 - 89,4  | 76,5 - 101,0  |
| inspecteur/inspectrice en électricité                          | 47,0 - 63,2  | 54,4 - 74,1  | 62,9 - 85,3   |
| inspecteur/inspectrice en environnement                        | 50,8 - 65,1  | 55,9 - 73,0  | 62,4 - 81,9   |
| inspecteur/inspectrice qualité                                 | 39,2 - 49,8  | 43,3 - 56,2  | 48,7 - 63,7   |
| modélisateur/modélisatrice de bâtiment /concepteur de bâtiment | 68,5 - 89,1  | 76,3 - 101,2 | 86,1 - 114,6  |
| planificateur/planificatrice/scheduler                         | 38,8 - 49,9  | 44,3 - 57,5  | 50,4 - 64,9   |
| rédacteur/rédactrice de spécifications                         | 51,9 - 67,2  | 58,8 - 77,3  | 67,0 - 87,6   |
| responsable de terrain   | 66,2 - 88,0  | 75,3 - 102,3 | 86,8 - 118,6  |
| responsable des services techniques                            | 84,0 - 112,1 | 96,1 - 130,6 | 110,9 - 150,4 |
| spécialiste en santé et sécurité                               | 68,8 - 90,9  | 79,0 - 106,2 | 91,3 - 121,3  |
| superviseur-e de chantier mécanique                            | 51,4 - 66,3  | 58,1 - 76,4  | 66,4 - 87,6   |
| superviseur-e de terrain                                       | 65,7 - 86,5  | 73,8 - 98,9  | 83,5 - 111,6  |
| surintendant de chantier                                       | 79,1 - 103,8 | 86,8 - 116,2 | 96,8 - 130,8  |
| technicien en architecture                                     | 71,0 - 94,1  | 81,9 - 110,5 | 94,9 - 126,1  |
| technicien en structure de bâtiment                            | 69,3 - 91,9  | 79,1 - 106,9 | 90,9 - 121,3  |
| technicien-ne en génie électrique                              | 56,2 - 72,1  | 64,1 - 83,6  | 73,5 - 95,4   |
| technicien-ne en génie mécanique                               | 51,4 - 67,6  | 58,6 - 78,2  | 67,0 - 88,4   |
| technologue en génie civil                                     | 44,2 - 60,3  | 53,1 - 72,6  | 62,5 - 82,9   |
| <b>énergie et pétrole</b>                                      |              |              |               |
| acheteur/acheteuse   | 55,7 - 73,3  | 63,6 - 85,2  | 73,0 - 97,7   |
| analyste SIG   | 42,0 - 55,7  | 47,7 - 64,1  | 54,2 - 72,2   |
| chargé-e de projet civil                                       | 80,0 - 107,0 | 90,3 - 123,0 | 102,9 - 139,3 |
| concepteur/conceptrice de pipelines                            | 60,5 - 79,5  | 67,7 - 90,7  | 76,8 - 102,9  |
| concepteur/conceptrice de structures                           | 53,1 - 69,4  | 60,1 - 79,9  | 68,4 - 90,6   |



|  |               |               |               |
|--|---------------|---------------|---------------|
| concepteur/conceptrice mécanique                 | 51,0 - 67,6   | 58,8 - 78,8   | 67,6 - 89,3   |
| concepteur/ingénieur en automatisation           | 55,4 - 74,2   | 63,7 - 86,6   | 73,4 - 99,0   |
| concepteur/ingénieur en génie électrique         | 73,9 - 97,4   | 83,2 - 112,0  | 94,9 - 128,0  |
| contrôleur-e de projet                           | 50,4 - 67,2   | 56,6 - 76,9   | 64,2 - 87,5   |
| coordinateur de projet                           | 82,2 - 105,9  | 89,4 - 117,4  | 98,8 - 131,0  |
| dessinateur/dessinatrice en génie civil          | 54,5 - 68,4   | 61,2 - 78,1   | 69,4 - 88,8   |
| dessinateur/dessinatrice mécanique               | 52,2 - 68,0   | 58,8 - 78,7   | 67,7 - 92,2   |
| directeur/directrice de l'ingénierie             | 101,6 - 138,8 | 118,1 - 164,0 | 137,6 - 187,7 |
| directeur/directrice de la santé et sécurité     | 62,9 - 82,4   | 70,0 - 93,5   | 78,9 - 105,7  |
| directeur/directrice de projets                  | 104,7 - 127,4 | 132,4 - 161,2 | 163,2 - 198,5 |
| directeur/directrice des opérations              | 119,1 - 159,7 | 157,2 - 210,6 | 199,6 - 267,2 |
| estimateur/estimatrice                           | 59,4 - 77,7   | 66,1 - 88,2   | 74,5 - 100,2  |
| géologue   | 64,0 - 83,5   | 72,2 - 96,1   | 82,5 - 109,7  |
| gestionnaire de contrats                         | 94,6 - 119,8  | 105,9 - 136,9 | 120,2 - 156,4 |
| gestionnaire de fiabilité                        | 70,0 - 92,1   | 81,2 - 108,9  | 94,8 - 125,2  |
| gestionnaire de programme                        | 71,7 - 93,2   | 81,9 - 108,1  | 93,9 - 123,3  |
| gestionnaire de projets                          | 74,3 - 103,1  | 86,7 - 122,0  | 101,1 - 139,8 |
| gestionnaire des achats                          | 94,0 - 124,4  | 106,3 - 143,1 | 120,9 - 161,5 |
| gestionnaire des contrats                        | 56,8 - 75,5   | 64,6 - 87,5   | 74,1 - 99,9   |
| gestionnaire des opérations                      | 80,2 - 110,3  | 92,5 - 128,9  | 106,6 - 145,8 |
| gestionnaire du contrôle d'inventaire            | 61,8 - 81,3   | 69,3 - 93,0   | 78,6 - 105,6  |
| gestionnaire du contrôle/assurance de la qualité | 78,6 - 102,3  | 86,9 - 115,3  | 97,3 - 129,5  |
| ingénieur-e chimiste                             | 68,9 - 100,8  | 88,0 - 128,1  | 108,3 - 148,1 |
| ingénieur-e civil                                | 63,3 - 86,1   | 74,5 - 102,6  | 87,2 - 117,2  |
| ingénieur-e d'applications                       | 73,9 - 98,2   | 85,4 - 115,3  | 99,0 - 131,0  |
| ingénieur-e de machines fixes                    | 54,6 - 69,9   | 60,0 - 78,2   | 66,7 - 87,2   |
| ingénieur-e de production                        | 62,3 - 84,0   | 72,4 - 99,4   | 84,6 - 114,0  |

|  |              |              |               |
|--|--------------|--------------|---------------|
| ingénieur-e de projet civil                  | 73,7 - 101,8 | 85,4 - 120,1 | 99,6 - 138,7  |
| ingénieur-e de projets                       | 85,2 - 109,5 | 92,5 - 121,3 | 102,1 - 135,5 |
| ingénieur-e de service                       | 54,0 - 71,0  | 60,6 - 81,5  | 69,1 - 94,1   |
| ingénieur-e des installations                | 63,5 - 85,5  | 73,7 - 101,0 | 85,9 - 115,9  |
| ingénieur-e des mines                        | 68,7 - 92,0  | 77,8 - 106,2 | 88,9 - 120,7  |
| ingénieur-e d'essai en génie électrique      | 69,0 - 93,2  | 80,4 - 110,6 | 94,2 - 128,0  |
| ingénieur-e d'instrumentation et contrôle    | 66,1 - 88,0  | 75,5 - 102,6 | 87,0 - 117,0  |
| ingénieur-e d'usine                          | 69,2 - 93,1  | 81,5 - 111,5 | 96,2 - 128,9  |
| ingénieur-e électrique                       | 63,9 - 89,6  | 78,4 - 111,2 | 95,3 - 130,5  |
| ingénieur-e en amélioration continue         | 77,4 - 101,3 | 86,2 - 114,9 | 97,1 - 129,1  |
| ingénieur-e en approvisionnement stratégique | 55,5 - 74,0  | 63,5 - 86,2  | 73,2 - 98,7   |
| ingénieur-e en automatisation                | 62,6 - 84,0  | 72,3 - 98,8  | 84,0 - 113,5  |
| ingénieur-e en contrôle de la qualité        | 67,8 - 90,6  | 77,8 - 105,7 | 89,6 - 120,1  |
| ingénieur-e en contrôle des systèmes         | 63,9 - 86,2  | 74,3 - 102,0 | 86,7 - 117,0  |
| ingénieur-e en environnement                 | 61,8 - 83,0  | 71,4 - 97,7  | 83,1 - 112,6  |
| ingénieur-e en fiabilité                     | 68,1 - 89,2  | 78,6 - 104,8 | 91,2 - 120,1  |
| ingénieur-e en géotechnique                  | 63,0 - 83,1  | 72,2 - 97,1  | 83,5 - 111,6  |
| ingénieur-e en ligne de transmission         | 77,1 - 97,8  | 83,6 - 108,0 | 91,9 - 119,9  |
| ingénieur-e en mécanique du bâtiment         | 57,2 - 76,3  | 65,5 - 88,9  | 75,4 - 101,1  |
| ingénieur-e en procédés                      | 61,1 - 81,9  | 70,5 - 96,2  | 81,7 - 109,8  |
| ingénieur-e en structure                     | 69,0 - 92,0  | 79,0 - 107,4 | 91,2 - 123,0  |
| ingénieur-e en tuyauterie                    | 60,4 - 79,7  | 68,1 - 91,6  | 77,6 - 104,3  |
| ingénieur-e hydraulique                      | 64,9 - 86,9  | 74,8 - 102,0 | 86,7 - 116,8  |
| ingénieur-e industriel                       | 67,7 - 89,9  | 77,0 - 104,2 | 88,3 - 118,0  |
| ingénieur-e mécanique                        | 61,2 - 86,9  | 76,4 - 109,4 | 93,8 - 128,5  |
| inspecteur/inspectrice de sante et securite  | 59,4 - 77,8  | 67,3 - 89,4  | 76,5 - 101,0  |
| inspecteur/inspectrice en chef               | 52,6 - 69,3  | 59,2 - 79,2  | 66,9 - 89,0   |

|  |              |              |               |
|--|--------------|--------------|---------------|
| inspecteur/inspectrice en environnement    | 50,8 - 65,1  | 55,9 - 73,0  | 62,4 - 81,9   |
| planificateur/planificatrice de la demande | 49,7 - 68,8  | 59,8 - 83,1  | 70,7 - 95,3   |
| planificateur/planificatrice/scheduler     | 38,8 - 49,9  | 44,3 - 57,5  | 50,4 - 64,9   |
| rédacteur/rédactrice de spécifications     | 51,9 - 67,2  | 58,8 - 77,3  | 67,0 - 87,6   |
| responsable de catégorie                   | 62,6 - 82,3  | 70,1 - 94,2  | 79,7 - 107,6  |
| responsable du transport                   | 81,8 - 108,3 | 92,6 - 124,7 | 105,6 - 142,1 |
| responsable en contrôles de projets        | 84,1 - 116,0 | 97,3 - 136,1 | 112,7 - 155,8 |
| spécialiste de catégorie                   | 51,5 - 67,3  | 57,2 - 76,4  | 64,6 - 87,0   |
| spécialiste de l'approvisionnement         | 57,5 - 75,1  | 63,9 - 85,3  | 72,1 - 97,1   |
| spécialiste des achats                     | 52,2 - 68,3  | 58,1 - 77,5  | 65,5 - 88,2   |
| spécialiste des contrôles de projets       | 59,7 - 78,3  | 67,8 - 90,4  | 77,4 - 102,7  |
| spécialiste du contrôle des coûts          | 48,5 - 63,0  | 54,3 - 72,0  | 61,7 - 81,6   |
| spécialiste en contrats                    | 57,5 - 75,5  | 65,4 - 87,5  | 75,0 - 99,4   |
| surintendant-e                             | 39,3 - 50,6  | 44,2 - 57,9  | 50,2 - 65,8   |
| technicien-ne en génie électrique          | 56,2 - 72,1  | 64,1 - 83,6  | 73,5 - 95,4   |
| technicien-ne en génie mécanique           | 51,4 - 67,6  | 58,6 - 78,2  | 67,0 - 88,4   |
| technologue en génie civil                 | 44,2 - 60,3  | 53,1 - 72,6  | 62,5 - 82,9   |
| <b>fabrication</b>                         |              |              |               |
| acheteur maintenance                       | 41,2 - 53,0  | 47,9 - 61,8  | 54,9 - 69,9   |
| acheteur/acheteuse                         | 55,7 - 73,3  | 63,6 - 85,2  | 73,0 - 97,7   |
| analyste aux inventaires                   | 51,0 - 66,4  | 57,4 - 76,1  | 65,3 - 86,9   |
| analyste chaîne d'approvisionnement        | 52,4 - 69,7  | 59,7 - 81,0  | 68,5 - 91,9   |
| approvisionneur                            | 55,7 - 73,3  | 63,6 - 85,2  | 73,0 - 97,7   |
| concepteur électronique                    | 55,8 - 70,8  | 63,7 - 82,0  | 72,9 - 93,4   |
| concepteur/conceptrice électrique          | 71,3 - 95,1  | 81,6 - 110,8 | 94,1 - 127,4  |
| concepteur/conceptrice mécanique           | 51,0 - 67,6  | 58,8 - 78,8  | 67,6 - 89,3   |
| concepteur/ingénieur en automatisation     | 55,4 - 74,2  | 63,7 - 86,6  | 73,4 - 99,0   |

|   |              |              |               |
|---|--------------|--------------|---------------|
| dessinateur/dessinatrice en mécanique du bâtiment | 49,2 - 63,3  | 55,4 - 72,3  | 62,5 - 81,0   |
| dessinateur/dessinatrice mécanique                | 52,2 - 68,0  | 58,8 - 78,7  | 67,7 - 92,2   |
| estimeur/estimeuse                                | 59,4 - 77,7  | 66,1 - 88,2  | 74,5 - 100,2  |
| gestionnaire de projets                           | 74,3 - 103,1 | 86,7 - 122,0 | 101,1 - 139,8 |
| ingénieur,e robotique                             | 71,7 - 94,7  | 80,9 - 108,7 | 92,0 - 122,8  |
| ingénieur-e assurance qualité                     | 60,7 - 80,3  | 68,7 - 92,3  | 78,1 - 104,1  |
| ingénieur-e automatisation                        | 55,4 - 74,2  | 63,7 - 86,6  | 73,4 - 99,0   |
| ingénieur-e chimiste                              | 68,9 - 100,8 | 88,0 - 128,1 | 108,3 - 148,1 |
| ingénieur-e d'applications                        | 73,9 - 98,2  | 85,4 - 115,3 | 99,0 - 131,0  |
| ingénieur-e de machines fixes                     | 54,6 - 69,9  | 60,0 - 78,2  | 66,7 - 87,2   |
| ingénieur-e de mise en service et de démarrage    | 58,9 - 79,0  | 67,9 - 92,7  | 78,7 - 106,1  |
| ingénieur-e de projets                            | 85,2 - 109,5 | 92,5 - 121,3 | 102,1 - 135,5 |
| ingénieur-e de service                            | 54,0 - 71,0  | 60,6 - 81,5  | 69,1 - 94,1   |
| ingénieur-e d'essai en génie électrique           | 69,0 - 93,2  | 80,4 - 110,6 | 94,2 - 128,0  |
| ingénieur-e d'usine                               | 62,6 - 83,9  | 72,1 - 98,3  | 83,5 - 112,3  |
| ingénieur-e électrique                            | 63,9 - 89,6  | 78,4 - 111,2 | 95,3 - 130,5  |
| ingénieur-e électronique                          | 78,0 - 102,1 | 87,0 - 116,1 | 98,1 - 130,3  |
| ingénieur-e en amélioration continue              | 77,4 - 101,3 | 86,2 - 114,9 | 97,1 - 129,1  |
| ingénieur-e en approvisionnement stratégique      | 55,5 - 74,0  | 63,5 - 86,2  | 73,2 - 98,7   |
| ingénieur-e en automatisation                     | 62,6 - 84,0  | 72,3 - 98,8  | 84,0 - 113,5  |
| ingénieur-e en contrôle de la qualité             | 67,8 - 90,6  | 77,8 - 105,7 | 89,6 - 120,1  |
| ingénieur-e en estimation                         | 71,4 - 95,6  | 82,2 - 112,1 | 95,3 - 129,0  |
| ingénieur-e en mécanique du bâtiment              | 57,2 - 76,3  | 65,5 - 88,9  | 75,4 - 101,1  |
| ingénieur-e en procédés                           | 61,1 - 81,9  | 70,5 - 96,2  | 81,7 - 109,8  |
| ingénieur-e fiabilité/maintenance                 | 68,1 - 89,2  | 78,6 - 104,8 | 91,2 - 120,1  |
| ingénieur-e industriel                            | 67,7 - 89,9  | 77,0 - 104,2 | 88,3 - 118,0  |
| ingénieur-e mécanique                             | 61,2 - 86,9  | 76,4 - 109,4 | 93,8 - 128,5  |

|  |             |              |              |
|--|-------------|--------------|--------------|
| ingénieur-e qualité                            | 54,2 - 72,6 | 63,5 - 86,1  | 74,1 - 98,3  |
| ingénieur-e SCADA                              | 65,3 - 87,4 | 75,0 - 102,2 | 86,8 - 117,0 |
| ingénieur-e système                            | 70,3 - 93,4 | 80,1 - 108,4 | 92,0 - 123,5 |
| inspecteur/inspectrice de sante et securite    | 59,4 - 77,8 | 67,3 - 89,4  | 76,5 - 101,0 |
| inspecteur/inspectrice en revêtements          | 37,0 - 48,8 | 42,4 - 56,6  | 48,5 - 64,6  |
| inspecteur/inspectrice général                 | 49,5 - 65,3 | 55,7 - 74,5  | 63,0 - 83,8  |
| inspecteur/inspectrice qualité                 | 39,2 - 49,8 | 43,3 - 56,2  | 48,7 - 63,7  |
| planificateur maintenance                      | 53,4 - 67,4 | 60,5 - 77,5  | 68,9 - 87,8  |
| planificateur/planificatrice de la demande     | 49,7 - 68,8 | 59,8 - 83,1  | 70,7 - 95,3  |
| planificateur/planificatrice de production     | 47,4 - 63,0 | 54,8 - 73,4  | 62,8 - 82,3  |
| spécialiste en logistique                      | 45,4 - 59,0 | 51,7 - 68,1  | 59,0 - 77,7  |
| spécialiste en santé et sécurité               | 68,8 - 90,9 | 79,0 - 106,2 | 91,3 - 121,3 |
| spécialiste excellence opérationnelle          | 72,8 - 95,5 | 81,2 - 108,4 | 91,5 - 121,7 |
| technicien-ne assurance/contrôle de la qualité | 54,1 - 72,0 | 62,7 - 84,3  | 72,4 - 96,9  |
| technicien-ne assurance/qualité                | 62,8 - 82,4 | 71,4 - 95,2  | 81,6 - 107,9 |
| technicien-ne contrôle de la qualité           | 38,5 - 49,8 | 42,9 - 56,5  | 48,3 - 63,4  |
| technicien-ne électronique                     | 54,8 - 71,2 | 61,4 - 81,3  | 69,6 - 92,0  |
| technicien-ne en génie électrique              | 56,2 - 72,1 | 64,1 - 83,6  | 73,5 - 95,4  |
| technicien-ne en génie mécanique               | 51,4 - 67,6 | 58,6 - 78,2  | 67,0 - 88,4  |

## métiers spécialisés

|                            | junior      | interm.     | sénior      |
|----------------------------|-------------|-------------|-------------|
| électricien de chantier    | 51,2 - 67,5 | 57,6 - 77,1 | 65,2 - 87,2 |
| électricien-ne d'entretien | 51,2 - 67,5 | 57,6 - 77,1 | 65,2 - 87,2 |
| électromécanicien-ne       | 52,0 - 70,6 | 61,8 - 82,7 | 70,8 - 89,5 |
| mécanicien de chantier     | 62,6 - 81,3 | 70,4 - 92,5 | 79,3 - 99,8 |
| mécanicien de poids lourd  | 49,9 - 74,8 | 70,7 - 83,2 | 79,0 - 93,6 |



|                                       |             |             |             |
|---------------------------------------|-------------|-------------|-------------|
| mécanicien de poids lourd de chantier | 49,9 - 74,8 | 70,7 - 83,2 | 79,0 - 95,6 |
| mécanicien-ne d'entretien             | 46,1 - 58,8 | 53,0 - 68,3 | 60,7 - 78,0 |
| mécanicien-ne industriel              | 62,6 - 81,3 | 70,4 - 92,5 | 79,3 - 99,8 |
| soudeur de chantier                   | 43,7 - 58,1 | 49,3 - 66,3 | 61,2 - 74,3 |
| soudeur/soudeuse                      | 43,7 - 57,0 | 49,3 - 65,3 | 56,0 - 74,3 |
| soudeur-assembleur                    | 39,0 - 51,1 | 44,9 - 59,1 | 51,2 - 66,7 |
| technicien-ne de service              | 49,3 - 64,8 | 57,1 - 75,7 | 65,7 - 86,4 |
| tuyauteur de chantier                 | 50,8 - 68,4 | 58,9 - 80,2 | 68,0 - 92,3 |

## santé

|   | junior        | interm.       | sénior        |
|---|---------------|---------------|---------------|
| agent à la prise de rendez-vous                     | 31,5 - 40,5   | 36,0 - 46,7   | 40,9 - 52,7   |
| analyste aux dossiers médicaux                      | 45,1 - 59,7   | 50,2 - 67,7   | 56,5 - 76,6   |
| assistant administratif médicale                    | 33,5 - 42,3   | 37,2 - 47,5   | 41,4 - 52,3   |
| assistant technique en pharmacie                    | 33,9 - 43,5   | 38,6 - 49,7   | 43,5 - 53,4   |
| chef d'équipe / superviseur infirmière              | 76,4 - 98,4   | 87,3 - 113,1  | 99,0 - 126,8  |
| commis à la facturation médicale                    | 36,2 - 47,1   | 42,0 - 54,7   | 47,9 - 61,5   |
| commis aux dossiers médicaux                        | 35,6 - 45,1   | 40,5 - 51,7   | 45,9 - 56,0   |
| conseiller en invalidité                            | 38,4 - 51,3   | 45,5 - 60,6   | 52,7 - 68,9   |
| conseiller gestion lésion professionnelle           | 48,0 - 55,0   | 55,0 - 65,0   | 65,0 - 85,0   |
| coordonnateur/coordonnatrice médical / de cliniques | 46,1 - 59,0   | 51,4 - 67,1   | 58,2 - 76,7   |
| gérant de la pharmacie                              | 101,8 - 136,7 | 115,5 - 157,3 | 131,3 - 177,5 |
| gestionnaire clinique santé                         | 71,8 - 92,8   | 78,4 - 103,1  | 86,8 - 115,3  |
| gestionnaire de clinique dentaire                   | 51,4 - 66,8   | 56,6 - 74,8   | 63,0 - 83,8   |
| gestionnaire de dossiers d'invalidité               | 48,8 - 62,5   | 52,7 - 69,1   | 58,2 - 77,9   |
| gestionnaire en soins infirmiers                    | 88,0 - 114,5  | 95,5 - 127,3  | 106,1 - 145,2 |
| pharmacien(ne)                                      | 98,8 - 124,6  | 109,9 - 139,9 | 122,0 - 153,5 |

|   |             |             |             |
|---|-------------|-------------|-------------|
| réceptionniste médicale   | 32,9 - 43,2 | 39,1 - 50,1 | 44,3 - 53,5 |
| représentants des services aux patients (unilingues ou bilingues) | 32,9 - 40,8 | 37,6 - 47,1 | 42,8 - 53,6 |
| secrétaire dentaire   | 44,0 - 54,0 | 52,0 - 65,0 | 55,0 - 72,8 |
| secrétaire médical(e)   | 35,8 - 46,0 | 40,2 - 52,1 | 44,9 - 57,4 |
| spécialiste du remboursement des frais médicaux                   | 37,4 - 50,2 | 43,8 - 59,2 | 50,7 - 66,8 |

## soutien d'affaires et opérations

| professionnels des services administratifs  | junior      | interm.     | sénior       |
|---|-------------|-------------|--------------|
| adjoint à la répartition                    | 48,0 - 61,2 | 54,2 - 69,9 | 61,2 - 78,7  |
| adjoint chargé de projets                   | 45,8 - 61,0 | 50,5 - 68,7 | 56,7 - 78,1  |
| adjoint-e à la direction                    | 54,9 - 75,4 | 64,3 - 89,2 | 74,8 - 101,9 |
| adjoint-e à la direction (bilingue)         | 55,6 - 62,7 | 60,1 - 69,5 | 65,2 - 74,2  |
| adjoint-e administratif                     | 38,8 - 49,6 | 42,5 - 55,4 | 47,3 - 62,4  |
| adjoint-e administratif (bilingue)          | 42,3 - 49,7 | 45,6 - 53,2 | 50,2 - 58,2  |
| adjoint-e aux achats                        | 38,1 - 49,8 | 44,4 - 57,7 | 50,5 - 63,9  |
| adjoint-e aux ventes                        | 41,0 - 51,4 | 45,3 - 58,6 | 51,6 - 68,2  |
| adjoint-e juridique                         | 44,7 - 62,1 | 53,9 - 74,9 | 63,5 - 85,0  |
| adjoint-e marketing                         | 40,9 - 51,4 | 45,3 - 58,4 | 51,4 - 67,9  |
| administrateur/administratrice de bail      | 47,6 - 62,5 | 55,1 - 73,2 | 63,5 - 83,8  |
| administrateur/administratrice de propriété | 37,2 - 49,1 | 41,9 - 56,6 | 48,0 - 65,8  |
| administrateur/administratrice des ventes   | 43,1 - 57,9 | 49,8 - 67,9 | 57,7 - 77,8  |
| assistant-e virtuelle                       | 34,1 - 42,7 | 38,1 - 47,7 | 42,0 - 51,7  |
| commis à la facturation                     | 37,0 - 47,8 | 42,4 - 54,5 | 47,5 - 59,4  |
| commis à la saisie de données               | 34,7 - 44,0 | 39,5 - 50,2 | 44,4 - 53,8  |
| commis à la saisie des commandes            | 31,2 - 37,4 | 34,0 - 43,7 | 38,7 - 46,8  |
| commis à l'approvisionnement                | 34,4 - 44,0 | 39,0 - 50,0 | 43,6 - 55,0  |

|   |              |               |               |
|---|--------------|---------------|---------------|
| commis à l'inventaire   | 35,7 - 45,4  | 40,8 - 52,2   | 46,3 - 58,8   |
| commis administratif  | 37,1 - 46,5  | 41,5 - 51,9   | 45,7 - 56,4   |
| commis au classement  | 34,4 - 45,2  | 41,0 - 52,3   | 46,1 - 55,4   |
| commis au courrier  | 36,2 - 45,3  | 41,0 - 50,6   | 45,0 - 53,2   |
| commis aux avantages sociaux                                  | 38,2 - 49,4  | 43,9 - 57,4   | 50,4 - 65,5   |
| commis aux commandes  | 34,2 - 43,6  | 39,2 - 49,9   | 44,1 - 55,3   |
| commis aux réclamations                                       | 37,8 - 48,0  | 43,1 - 55,2   | 49,0 - 62,3   |
| commis de bureau  | 38,1 - 47,0  | 41,7 - 52,2   | 46,1 - 58,1   |
| coordinateur de projet  | 36,3 - 49,9  | 41,9 - 58,6   | 48,6 - 67,5   |
| coordonnateur/coordonnatrice à l'inventaire                   | 45,2 - 57,8  | 50,4 - 65,7   | 56,9 - 74,5   |
| coordonnateur/coordonnatrice administratif                    | 43,4 - 54,0  | 49,0 - 61,3   | 55,0 - 66,0   |
| coordonnateur/coordonnatrice aux achats                       | 52,4 - 68,5  | 59,3 - 79,0   | 67,8 - 90,7   |
| coordonnateur/coordonnatrice de la logistique                 | 46,5 - 61,5  | 54,3 - 72,3   | 62,7 - 82,5   |
| coordonnateur/coordonnatrice de services                      | 36,8 - 47,9  | 41,3 - 54,8   | 47,0 - 62,7   |
| coordonnateur/coordonnatrice des relations avec les donateurs | 50,3 - 66,2  | 58,4 - 78,4   | 68,3 - 91,1   |
| coordonnateur/coordonnatrice des ventes                       | 49,7 - 61,3  | 53,6 - 67,8   | 59,4 - 77,3   |
| coordonnateur/coordonnatrice du crédit-bail                   | 43,9 - 57,7  | 50,9 - 67,5   | 58,6 - 77,0   |
| coordonnateur/coordonnatrice RH                               | 38,0 - 48,8  | 43,3 - 55,2   | 48,0 - 59,7   |
| directeur/directrice administratif                            | 59,4 - 76,6  | 64,8 - 85,1   | 71,7 - 95,1   |
| gestionnaire de bureau  | 53,0 - 68,9  | 58,4 - 77,4   | 65,1 - 86,6   |
| gestionnaire de la paie                                       | 44,5 - 58,5  | 50,8 - 67,9   | 58,3 - 77,9   |
| gestionnaire de propriété                                     | 59,8 - 79,3  | 67,8 - 91,8   | 77,8 - 105,6  |
| gestionnaire des contrats                                     | 94,6 - 119,8 | 105,9 - 136,9 | 120,2 - 156,4 |
| réceptionniste  | 33,3 - 41,9  | 36,9 - 47,5   | 41,7 - 54,6   |
| spécialiste des services documentaires                        | 31,9 - 41,2  | 37,2 - 47,4   | 41,9 - 49,6   |
| spécialiste en documentation                                  | 38,9 - 51,5  | 46,8 - 60,0   | 52,9 - 63,7   |
| soutien à la logistique et au transport                       | junior       | interm.       | sénior        |



|  |             |             |              |
|--|-------------|-------------|--------------|
| administrateur/administratrice d'expédition                          | 41,1 - 52,5 | 47,3 - 60,7 | 53,9 - 68,3  |
| Chargée de comptes   | 49,1 - 66,5 | 56,4 - 77,6 | 64,9 - 88,7  |
| commis à la documentation  | 32,8 - 42,3 | 38,2 - 48,7 | 43,0 - 52,0  |
| commis à la facturation  | 36,4 - 46,9 | 41,6 - 53,7 | 47,0 - 59,9  |
| commis à l'import/export   | 38,3 - 49,7 | 44,2 - 57,1 | 49,9 - 62,8  |
| Coordonnateur logistique et transport                                | 46,5 - 61,5 | 54,3 - 72,3 | 62,7 - 82,5  |
| coordonnateur/coordonnatrice de la chaîne d'approvisionnement        | 40,6 - 52,8 | 45,6 - 60,5 | 51,8 - 69,2  |
| coordonnateur/coordonnatrice de la conformité en matière de sécurité | 59,3 - 78,0 | 67,6 - 90,2 | 77,3 - 102,0 |
| coordonnateur/coordonnatrice des opérations                          | 39,6 - 51,5 | 45,3 - 59,7 | 51,8 - 67,6  |
| coordonnateur/coordonnatrice import/export                           | 55,1 - 71,2 | 61,3 - 80,8 | 69,1 - 91,4  |
| Gestionnaire de comptes  | 47,3 - 64,3 | 55,7 - 77,1 | 65,7 - 89,2  |
| répartiteur  | 40,5 - 52,0 | 46,2 - 59,9 | 52,6 - 68,2  |

## soutien industriel

|  | junior      | interm.     | sénior      |
|--|-------------|-------------|-------------|
| aide-opérateur/opératrice de machine               | 17,0 - 20,5 | 19,1 - 24,2 | 22,3 - 27,7 |
| assembleur/assembleuse                             | 16,3 - 19,9 | 17,8 - 22,9 | 19,7 - 24,2 |
| assembleur/assembleuse de composants électroniques | 17,3 - 21,5 | 19,9 - 24,7 | 21,8 - 26,6 |
| cariste/conducteur de chariot élévateur            | 17,6 - 20,3 | 18,3 - 23,1 | 20,5 - 25,0 |
| chauffeur/chauffeuse de livraison/transport        | 17,4 - 22,7 | 19,5 - 25,1 | 21,8 - 28,2 |
| commis à l'emballage                               | 16,3 - 20,9 | 18,3 - 24,5 | 20,6 - 25,2 |
| commis à l'expédition et à la réception            | 17,6 - 21,5 | 19,6 - 24,8 | 22,3 - 28,3 |
| commis à l'inventaire                              | 17,2 - 20,8 | 19,1 - 23,7 | 21,2 - 26,9 |
| commis aux pièces                                  | 16,6 - 19,6 | 17,5 - 21,1 | 19,1 - 24,0 |
| commis d'entrepôt                                  | 16,1 - 19,0 | 18,9 - 23,2 | 20,5 - 25,2 |
| concierge/gardien                                  | 15,7 - 18,4 | 16,8 - 20,1 | 18,8 - 21,9 |
| conducteur/conductrice de camion à mât rétractable | 17,6 - 21,1 | 19,3 - 24,9 | 21,5 - 27,2 |

|   |             |             |             |
|---|-------------|-------------|-------------|
| conducteur/conductrice de chariot élévateur à fourche pour le ramassage des commandes | 17,6 - 21,1 | 19,3 - 24,9 | 20,3 - 24,8 |
| expéditeur/réceptionnaire   | 17,6 - 22,5 | 20,2 - 24,7 | 22,3 - 27,3 |
| journalier/journalière de production  | 15,7 - 19,2 | 17,5 - 22,9 | 20,4 - 23,1 |
| manutentionnaire de matériaux   | 16,9 - 20,9 | 18,8 - 24,8 | 22,0 - 25,2 |
| opérateur/opératrice de machine   | 17,8 - 21,4 | 20,3 - 25,9 | 23,2 - 30,6 |
| opérateur/opératrice de presse  | 17,9 - 22,7 | 20,9 - 26,3 | 23,3 - 28,7 |
| peintre industriel  | 17,1 - 20,8 | 18,9 - 24,8 | 21,9 - 27,9 |
| préparateur/préparatrice de commandes   | 16,3 - 18,5 | 16,3 - 20,8 | 17,9 - 22,6 |
| préposé à la fabrication  | 16,3 - 18,6 | 17,9 - 21,8 | 19,7 - 25,0 |
| travaux généraux légers   | 15,5 - 19,3 | 17,7 - 23,0 | 20,4 - 24,7 |
| travaux généraux lourds   | 17,1 - 22,2 | 20,1 - 25,6 | 23,1 - 26,8 |

## technologies

| architecture                     | junior       | interm.       | sénior        |
|----------------------------------|--------------|---------------|---------------|
| architecte (solutions/technique) | 89,0 - 120,0 | 102,0 - 140,0 | 117,0 - 161,0 |
| architecte d'application         | 97,0 - 131,0 | 110,0 - 151,0 | 126,0 - 159,0 |
| architecte d'entreprise          | 89,0 - 120,0 | 102,0 - 140,0 | 117,0 - 161,0 |
| architecte infonuagique          | 88,0 - 111,0 | 100,0 - 128,0 | 115,0 - 165,0 |
| architecte SOA                   | 88,0 - 119,0 | 101,0 - 139,0 | 116,0 - 160,0 |

### direction/leadership

|  |              |               |               |
|--|--------------|---------------|---------------|
| analyste d'affaire                                     | 65,0 - 85,0  | 80,0 - 98,0   | 95,0 - 118,0  |
| coordonnateur centre de service informatique           | 90,0 - 115,0 | 110,0 - 118,0 | 115,0 - 125,0 |
| directeur/directrice des technologies de l'information | 97,0 - 130,0 | 123,0 - 166,0 | 155,0 - 208,0 |
| gestionnaire des technologies de l'information         | 90,0 - 120,0 | 103,0 - 140,0 | 119,0 - 161,0 |
| responsable du développement                           | 90,0 - 117,0 | 115,0 - 125,0 | 120,0 - 140,0 |

### données et analyse de données

|   |               |               |               |
|---|---------------|---------------|---------------|
| administrateur/administratrice de bases de données  | 70,0 - 96,0   | 82,0 - 114,0  | 97,0 - 131,0  |
| analyste de données                                 | 66,0 - 87,0   | 76,0 - 104,0  | 88,0 - 119,0  |
| architecte de données                               | 70,0 - 93,0   | 80,5 - 108,9  | 110,0 - 145,0 |
| architecte de données BI                            | 91,0 - 122,0  | 102,0 - 131,0 | 115,0 - 155,0 |
| développeur/développeuse en intelligence d'affaires | 68,0 - 89,0   | 77,0 - 102,0  | 87,0 - 114,0  |
| ingénieur-e de données massives                     | 81,0 - 106,0  | 90,0 - 121,0  | 102,0 - 137,0 |
| ingénieur-e des données                             | 67,0 - 90,0   | 77,0 - 105,0  | 89,0 - 120,0  |
| scientifique des données                            | 76,0 - 103,0  | 89,0 - 122,0  | 103,0 - 165,0 |
| <b>gestion de projets</b>                           |               |               |               |
| analyste des systèmes de gestion                    | 67,0 - 91,0   | 79,0 - 106,0  | 91,0 - 124,0  |
| chef du bureau de projet                            | 130,0 - 146,0 | 140,0 - 148,0 | 145,0 - 158,0 |
| coach agile   | 72,0 - 93,0   | 85,0 - 115,0  | 110,0 - 135,0 |
| coordinateur de projet                              | 63,0 - 79,0   | 70,0 - 90,0   | 80,0 - 100,0  |
| gestionnaire de programme                           | 120,0 - 145,0 | 140,0 - 155,0 | 150,0 - 195,0 |
| gestionnaire de projets (infrastructure)            | 96,0 - 130,0  | 109,0 - 150,0 | 125,0 - 174,0 |
| gestionnaire de projets (logiciel)                  | 90,0 - 120,0  | 101,0 - 137,0 | 115,0 - 157,0 |
| gestionnaire de projets ERP                         | 90,0 - 120,0  | 98,0 - 134,0  | 109,0 - 150,0 |
| gestionnaire du produit                             | 80,0 - 110,0  | 95,0 - 130,0  | 120,0 - 170,0 |
| gestionnaire, développement organisationnel         | 68,0 - 91,0   | 79,0 - 109,0  | 93,0 - 128,0  |
| propriétaire de produit                             | 75,0 - 99,0   | 86,0 - 115,0  | 100,0 - 130,0 |
| rédacteur/rédactrice technique                      | 58,0 - 75,0   | 67,0 - 88,0   | 78,0 - 102,0  |
| scrum master  | 72,0 - 93,0   | 85,0 - 115,0  | 110,0 - 135,0 |
| <b>informatique de réseau/infrastructure</b>        |               |               |               |
| administrateur/administratrice linux/unix           | 79,0 - 103,0  | 89,0 - 118,0  | 101,0 - 134,0 |
| administrateur/administratrice réseau               | 55,0 - 83,0   | 72,0 - 98,0   | 83,0 - 115,0  |
| analyste en soutien technique                       | 48,0 - 63,0   | 55,0 - 73,0   | 63,0 - 83,0   |
| devops côté système                                 | 78,0 - 109,0  | 92,0 - 130,0  | 107,0 - 147,0 |

|   |               |               |               |
|---|---------------|---------------|---------------|
| gestionnaire des systèmes   | 70,0 - 93,0   | 81,0 - 108,0  | 93,0 - 123,0  |
| gestionnaire en sécurité de l'information                               | 90,0 - 120,0  | 102,0 - 139,0 | 118,0 - 160,0 |
| ingénieur-e de réseau   | 69,0 - 92,0   | 79,0 - 108,0  | 92,0 - 124,0  |
| ingénieur-e en sécurité de l'information                                | 73,0 - 99,0   | 85,0 - 116,0  | 98,0 - 135,0  |
| ingénieur-e infonuagique  | 75,0 - 101,0  | 88,0 - 120,0  | 103,0 - 136,0 |
| soutien technique   | 60,0 - 78,0   | 68,0 - 90,0   | 77,0 - 103,0  |
| soutien technique (bilingue)  | 65,0 - 82,0   | 73,0 - 95,0   | 82,0 - 108,0  |
| spécialiste en sécurité de l'information                                | 55,0 - 76,0   | 75,0 - 85,0   | 75,0 - 115,0  |
| <b>logiciels d'application</b>  |               |               |               |
| analyste du soutien aux applications                                    | 57,0 - 76,0   | 66,0 - 88,0   | 76,0 - 100,0  |
| C++ / ingénieur-e systèmes embarqués                                    | 70,0 - 92,0   | 79,0 - 105,0  | 90,0 - 118,0  |
| concepteur/conceptrice d'interface-utilisateur/d'expérience-utilisateur | 66,0 - 86,0   | 74,0 - 98,0   | 83,0 - 110,0  |
| consultant en intelligence artificielle                                 | 75,0 - 102,0  | 90,0 - 121,0  | 115,0 - 152,0 |
| consultant workday  | 65,0 - 72,0   | 70,0 - 85,0   | 95,0 - 130,0  |
| développeur/développeuse ,net/C#  | 60,0 - 75,0   | 66,0 - 95,0   | 94,0 - 130,0  |
| développeur/développeuse d'applications mobiles (iOS/android)           | 55,0 - 83,0   | 80,0 - 100,0  | 90,0 - 125,0  |
| développeur/développeuse de logiciel frontal                            | 55,0 - 80,0   | 76,0 - 102,0  | 87,0 - 116,0  |
| développeur/développeuse en apprentissage machine                       | 75,0 - 112,0  | 101,0 - 142,0 | 122,0 - 155,0 |
| développeur/développeuse full stack                                     | 76,0 - 100,0  | 87,0 - 117,0  | 101,0 - 133,0 |
| développeur/développeuse java   | 60,0 - 75,0   | 77,0 - 102,0  | 88,0 - 115,0  |
| développeur/développeuse RPA  | 52,0 - 75,0   | 80,0 - 100,0  | 95,0 - 125,0  |
| développeur/développeuse SQL / bases de données                         | 61,0 - 81,0   | 70,0 - 95,0   | 81,0 - 109,0  |
| devops côté développement   | 64,0 - 86,0   | 84,0 - 102,0  | 92,0 - 125,0  |
| directeur du développement et de l'ingénierie                           | 108,0 - 154,0 | 144,0 - 206,0 | 190,0 - 269,0 |
| gestionnaire du contrôle/assurance de la qualité                        | 80,0 - 107,0  | 92,0 - 124,0  | 105,0 - 141,0 |
| programmeur/programmeuse ERP  | 70,0 - 91,0   | 79,0 - 104,0  | 89,0 - 119,0  |
| quality assurance analyst - manual                                      | 61,0 - 81,0   | 71,0 - 95,0   | 82,0 - 108,0  |

|                                   |             |             |              |
|-----------------------------------|-------------|-------------|--------------|
| testeur/testeuse d'automatisation | 65,0 - 85,0 | 80,0 - 95,0 | 90,0 - 110,0 |
| testeur/testeuse manuel           | 50,0 - 64,0 | 60,0 - 76,0 | 65,0 - 89,0  |



## grand saint john

## expérience client

|   | junior      | interm.      | sénior       |
|---|-------------|--------------|--------------|
| agent-e d'assistance voyage bilingue                    | 38,2 - 48,7 | 43,0 - 55,1  | 48,1 - 61,2  |
| agent-e de clavardage bilingue                          | 39,1 - 54,0 | 47,1 - 61,3  | 53,0 - 69,1  |
| agent-e de prise de commande bilingue                   | 33,2 - 41,9 | 37,7 - 48,1  | 42,5 - 53,3  |
| agent-e de rétention de la clientèle bilingue           | 34,3 - 45,3 | 39,3 - 52,6  | 45,1 - 60,0  |
| agent-e de sondage bilingue                             | 31,6 - 41,1 | 37,4 - 48,4  | 42,8 - 53,2  |
| agent-e de télémarketing bilingue                       | 32,7 - 41,1 | 36,3 - 47,1  | 41,4 - 54,8  |
| agent-e junior de collection bilingue                   | 33,7 - 43,5 | 38,1 - 50,1  | 43,3 - 56,3  |
| chef d'équipe service à la clientèle bilingue           | 38,2 - 48,2 | 42,7 - 54,4  | 47,6 - 60,2  |
| conseiller en assurances bilingue                       | 54,8 - 70,0 | 59,8 - 78,0  | 66,3 - 87,8  |
| directeur des opérations de centre d'appels bilingue    | 61,0 - 79,5 | 68,5 - 91,0  | 77,6 - 102,5 |
| formateur/formatrice du service à la clientèle bilingue | 42,0 - 55,5 | 48,2 - 64,7  | 55,6 - 73,9  |
| gestionnaire du service à la clientèle bilingue         | 71,7 - 94,9 | 80,9 - 109,3 | 92,5 - 125,7 |
| planificateur de personnel bilingue                     | 46,5 - 58,9 | 50,2 - 65,1  | 55,5 - 73,7  |
| répartiteur/répartitrice téléphonique bilingue          | 39,1 - 50,3 | 44,6 - 58,0  | 50,9 - 66,0  |
| représentant du service à la clientèle bilingue         | 36,2 - 46,2 | 40,1 - 52,2  | 45,2 - 59,0  |
| représentant(e) bilingue de la gestion des commandes    | 38,3 - 49,0 | 43,4 - 56,5  | 49,7 - 65,0  |
| représentant-e aux ventes internes bilingue             | 48,2 - 61,2 | 53,1 - 68,8  | 59,4 - 77,8  |
| représentant-e du soutien technique - niveau 1 bilingue | 43,0 - 57,7 | 49,5 - 66,8  | 56,4 - 75,5  |
| responsable de la collecte de fonds                     | 34,6 - 45,7 | 39,6 - 53,1  | 45,5 - 60,6  |
| superviseur-e du service à la clientèle bilingue        | 56,6 - 75,2 | 64,2 - 86,9  | 73,3 - 99,2  |
| superviseur-e ventes internes bilingue                  | 67,8 - 91,6 | 77,3 - 106,3 | 88,6 - 120,9 |

## finance et comptabilité

|  | 1 an        | 3 ans         | 5 ans         | 10 ans        |
|--|-------------|---------------|---------------|---------------|
| commis à la facturation                                      | 44,8 - 48,0 | 49,1 - 54,6   | 57,9 - 62,2   | 66,7 - 70,0   |
| commis à la paie   | 45,9 - 48,0 | 49,1 - 54,6   | 57,9 - 62,2   | 66,7 - 70,0   |
| commis aux comptes à payer                                   | 44,8 - 47,0 | 49,1 - 54,6   | 57,9 - 62,2   | 66,7 - 70,0   |
| commis aux comptes recevables                                | 45,9 - 46,4 | 47,0 - 50,3   | 50,3 - 54,7   | 56,1 - 63,4   |
| commis comptable   | 45,9 - 48,0 | 49,1 - 54,6   | 57,9 - 62,2   | 66,7 - 70,0   |
| comptable  | 62,8 - 66,6 | 67,9 - 76,4   | 77,5 - 83,0   | 86,3 - 92,8   |
| contrôleur-e   | 93,5 - 98,3 | 103,8 - 110,4 | 120,1 - 125,6 | 132,2 - 143,1 |
| contrôleur-e adjoint   | 81,9 - 83,0 | 85,2 - 87,4   | 92,8 - 96,1   | 100,5 - 110,3 |
| directeur/directrice aux comptes payables                    | 75,3 - 77,5 | 80,8 - 87,4   | 92,4 - 99,5   | 105,5 - 110,3 |
| directeur/directrice aux comptes recevables                  | 75,3 - 77,5 | 80,8 - 87,4   | 92,4 - 99,5   | 105,5 - 110,3 |
| directeur/directrice de la comptabilité                      | 87,6 - 92,8 | 94,2 - 97,3   | 100,8 - 103,7 | 110,3 - 121,2 |
| directeur/directrice du service de crédit et de recouvrement | 60,1 - 65,5 | 71,0 - 73,2   | 75,3 - 76,4   | 81,9 - 87,4   |
| directeur/directrice du service de la paie                   | 77,5 - 79,7 | 84,1 - 87,4   | 90,6 - 98,3   | 112,8 - 114,7 |
| spécialiste de la facturation                                | 45,9 - 49,2 | 53,5 - 55,7   | 59,0 - 61,4   | 63,4 - 69,0   |
| spécialiste du crédit et du recouvrement                     | 47,0 - 48,3 | 50,2 - 53,7   | 56,9 - 59,0   | 61,3 - 66,4   |
| superviseur-e du service de crédit et de recouvrement        | 56,9 - 60,2 | 64,4 - 68,6   | 70,0 - 76,3   | 76,5 - 78,5   |
| superviseur-e du service de la paie                          | 57,7 - 64,4 | 66,6 - 77,5   | 79,7 - 86,3   | 90,6 - 97,2   |
| technicien-ne au service de la paie                          | 54,6 - 60,1 | 61,2 - 66,6   | 68,8 - 75,3   | 79,7 - 86,3   |
| teneur/teneuse de livres                                     | 54,6 - 56,8 | 60,1 - 62,2   | 64,4 - 66,6   | 68,8 - 71,1   |

## soutien d'affaires et opérations

| assurance                              | junior      | interm.     | sénior      |
|--|-------------|-------------|-------------|
| assistant-e de souscription            | 45,0 - 46,0 | 46,0 - 50,0 | 54,0 - 56,1 |
| commis à la facturation des assurances | 42,0 - 46,2 | 45,0 - 53,2 | 47,2 - 60,1 |
| commis aux réclamations                | 42,0 - 46,2 | 45,0 - 53,2 | 47,2 - 60,1 |

|  |               |                |               |
|--|---------------|----------------|---------------|
| coordonnateur/coordonnatrice des avantages sociaux | 42,0 - 45,3   | 43,0 - 47,0    | 46,2 - 52,6   |
| gestionnaire de comptes d'assurance - commercial   | 58,8 - 73,9   | 64,0 - 82,1    | 70,9 - 92,5   |
| gestionnaire de comptes d'assurance - particuliers | 53,2 - 66,7   | 57,6 - 73,9    | 63,6 - 82,8   |
| gestionnaire des réclamations                      | 57,0 - 60,0   | 63,7 - 67,0    | 69,0 - 72,0   |
| processeur d'avantages sociaux                     | 41,1 - 44,2   | 45,0 - 45,0    | 51,0 - 55,6   |
| processeur de sinistres d'assurance                | 41,5 - 52,4   | 46,2 - 59,6    | 52,3 - 68,3   |
| représentant-e du service clientèle                | 44,0 - 50,0   | 47,0 - 53,0    | 51,0 - 60,0   |
| représentant-e du support technique                | 42,0 - 52,0   | 45,7 - 52,0    | 52,6 - 66,0   |
| responsable d'équipe                               | 60,0 - 65,0   | 65,0 - 72,0    | 71,0 - 79,0   |
| souscripteur/souscriptrice                         | 55,0 - 60,0   | 61,6 - 71,0    | 72,0 - 79,0   |
| <b>professionnels des services administratifs</b>  | <b>junior</b> | <b>interm.</b> | <b>sénior</b> |
| adjoint à la répartition                           | 45,8 - 58,5   | 51,8 - 66,9    | 58,5 - 75,3   |
| adjoint chargé de projets                          | 44,1 - 58,8   | 48,7 - 66,2    | 54,6 - 75,4   |
| adjoint-e à la direction                           | 52,9 - 72,8   | 62,0 - 86,2    | 72,2 - 98,6   |
| adjoint-e à la direction (bilingue)                | 50,1 - 55,0   | 56,7 - 59,0    | 65,6 - 70,0   |
| adjoint-e administratif                            | 37,4 - 47,8   | 40,9 - 53,4    | 45,5 - 60,2   |
| adjoint-e administratif (bilingue)                 | 48,0 - 56,0   | 50,0 - 56,0    | 58,0 - 61,0   |
| adjoint-e aux achats                               | 36,6 - 47,9   | 42,7 - 55,6    | 48,6 - 61,5   |
| adjoint-e aux ventes                               | 39,4 - 49,5   | 43,6 - 56,4    | 49,6 - 65,6   |
| adjoint-e juridique                                | 44,7 - 61,6   | 53,5 - 74,0    | 62,7 - 84,0   |
| adjoint-e marketing                                | 39,1 - 49,2   | 43,3 - 56,0    | 49,2 - 65,0   |
| administrateur/administratrice de bail             | 45,4 - 59,7   | 52,6 - 69,9    | 60,7 - 80,1   |
| administrateur/administratrice de propriété        | 35,5 - 46,8   | 39,9 - 54,0    | 45,8 - 62,8   |
| administrateur/administratrice des ventes          | 41,2 - 55,5   | 47,7 - 65,3    | 55,4 - 74,8   |
| assistant-e virtuelle                              | 33,2 - 41,2   | 36,8 - 46,1    | 40,5 - 49,9   |
| commis à la facturation                            | 36,7 - 46,0   | 40,8 - 52,4    | 45,7 - 57,2   |
| commis à la saisie de données                      | 33,7 - 42,5   | 38,1 - 48,5    | 42,8 - 52,0   |



|   |              |               |               |
|---|--------------|---------------|---------------|
| commis à la saisie des commandes                              | 35,0 - 38,1  | 37,0 - 42,1   | 37,2 - 45,1   |
| commis à l'approvisionnement                                  | 33,3 - 42,4  | 37,5 - 48,2   | 42,0 - 53,0   |
| commis à l'inventaire   | 35,7 - 43,7  | 39,2 - 50,3   | 44,6 - 56,7   |
| commis administratif  | 36,5 - 44,9  | 40,0 - 50,2   | 44,1 - 54,5   |
| commis au classement  | 33,3 - 43,5  | 39,4 - 50,4   | 44,4 - 53,4   |
| commis au courrier  | 35,1 - 43,7  | 39,6 - 48,9   | 43,5 - 51,4   |
| commis aux avantages sociaux                                  | 37,8 - 47,6  | 42,3 - 55,3   | 48,6 - 63,1   |
| commis aux commandes  | 35,0 - 41,9  | 37,7 - 48,1   | 42,5 - 53,3   |
| commis aux réclamations                                       | 36,5 - 46,3  | 41,6 - 53,4   | 47,3 - 60,2   |
| commis de bureau  | 36,8 - 45,4  | 40,2 - 50,5   | 44,5 - 56,2   |
| coordinateur de projet  | 34,7 - 47,8  | 40,0 - 56,2   | 46,5 - 64,6   |
| coordonnateur/coordonnatrice à l'inventaire                   | 43,7 - 55,9  | 48,8 - 63,5   | 55,0 - 72,0   |
| coordonnateur/coordonnatrice administratif                    | 41,8 - 52,1  | 47,2 - 59,1   | 53,0 - 63,6   |
| coordonnateur/coordonnatrice aux achats                       | 50,2 - 65,6  | 56,8 - 75,7   | 64,9 - 86,9   |
| coordonnateur/coordonnatrice de la logistique                 | 44,9 - 59,5  | 52,6 - 69,9   | 60,7 - 79,8   |
| coordonnateur/coordonnatrice de services                      | 35,6 - 46,3  | 39,9 - 53,0   | 45,4 - 60,7   |
| coordonnateur/coordonnatrice des pièces                       | 35,0 - 42,0  | 35,2 - 48,4   | 39,7 - 54,3   |
| coordonnateur/coordonnatrice des relations avec les donateurs | 48,2 - 63,4  | 55,9 - 75,1   | 65,4 - 87,4   |
| coordonnateur/coordonnatrice des ventes                       | 47,6 - 58,8  | 51,4 - 65,1   | 57,0 - 74,3   |
| coordonnateur/coordonnatrice du crédit-bail                   | 41,8 - 55,1  | 48,6 - 64,4   | 55,9 - 73,6   |
| coordonnateur/coordonnatrice RH                               | 36,6 - 47,0  | 41,6 - 53,2   | 46,2 - 57,5   |
| directeur/directrice administratif                            | 56,8 - 73,3  | 62,0 - 81,5   | 68,6 - 91,2   |
| gestionnaire de bureau  | 50,9 - 66,2  | 56,1 - 74,4   | 62,6 - 83,4   |
| gestionnaire de la paie                                       | 42,5 - 56,0  | 48,5 - 65,0   | 55,8 - 74,5   |
| gestionnaire de propriété                                     | 57,1 - 75,8  | 64,7 - 87,8   | 74,3 - 101,2  |
| gestionnaire des contrats                                     | 90,8 - 115,3 | 101,7 - 131,9 | 115,6 - 151,0 |
| réceptionniste  | 33,0 - 40,3  | 35,6 - 45,8   | 40,1 - 52,6   |

|  |             |             |             |
|--|-------------|-------------|-------------|
| réceptionniste (bilingue)              | 36,1 - 47,2 | 40,0 - 51,2 | 48,9 - 55,1 |
| spécialiste des services documentaires | 31,1 - 39,6 | 35,8 - 45,6 | 40,3 - 47,8 |
| spécialiste en documentation           | 37,4 - 49,7 | 45,1 - 57,8 | 51,0 - 61,4 |

## soutien industriel

|   | junior      | interm.     | sénior      |
|---|-------------|-------------|-------------|
| aide-opérateur/opératrice de machine                      | 18,0 - 20,0 | 22,0 - 24,0 | 34,0 - 67,0 |
| assembleur/assembleuse                                    | 17,0 - 19,6 | 18,0 - 22,6 | 20,0 - 25,7 |
| assembleur/assembleuse de composants électroniques        | 17,2 - 21,6 | 18,7 - 23,9 | 20,5 - 26,3 |
| cariste/conducteur de chariot élévateur                   | 17,5 - 20,6 | 18,3 - 23,9 | 20,9 - 26,7 |
| chauffeur/chauffeuse de livraison/transport               | 18,0 - 20,7 | 20,0 - 23,7 | 22,0 - 26,7 |
| commis à l'emballage                                      | 17,0 - 20,1 | 17,5 - 22,9 | 19,8 - 26,1 |
| commis à l'expédition et à la réception                   | 16,7 - 20,8 | 18,9 - 24,0 | 21,6 - 27,4 |
| commis à l'inventaire                                     | 16,6 - 21,0 | 18,9 - 24,2 | 21,4 - 27,3 |
| commis aux pièces   | 17,0 - 20,2 | 18,0 - 23,3 | 19,1 - 26,1 |
| commis d'entrepôt   | 16,4 - 21,5 | 19,7 - 24,9 | 22,2 - 26,3 |
| concierge/gardien   | 17,0 - 19,0 | 18,0 - 20,2 | 17,9 - 21,6 |
| conducteur/conductrice de chariot élévateur à contrepoids | 17,5 - 19,0 | 18,0 - 21,0 | 20,0 - 25,0 |
| expéditeur/réceptionnaire                                 | 17,1 - 21,1 | 18,7 - 23,6 | 20,8 - 26,4 |
| journalier/journalière de production                      | 17,0 - 18,4 | 18,0 - 22,1 | 19,6 - 24,2 |
| manutentionnaire de matériaux                             | 17,0 - 20,7 | 18,5 - 24,2 | 21,2 - 26,1 |
| opérateur/opératrice de machine                           | 16,9 - 22,4 | 19,4 - 26,0 | 22,3 - 29,8 |
| préparateur/préparatrice de commandes                     | 16,5 - 18,5 | 18,0 - 20,8 | 20,0 - 22,9 |
| préposé à la fabrication                                  | 17,0 - 18,2 | 18,0 - 20,7 | 20,0 - 23,6 |
| travaux généraux légers                                   | 16,5 - 18,5 | 17,0 - 22,1 | 19,5 - 23,8 |
| travaux généraux lourds                                   | 18,0 - 21,4 | 19,4 - 25,0 | 22,1 - 27,0 |

## technologies

| architecture   | junior       | interm.       | sénior        |
|--|--------------|---------------|---------------|
| architecte (solutions/technique)                       | 79,6 - 99,9  | 89,1 - 113,8  | 100,7 - 128,2 |
| architecte d'application                               | 93,3 - 125,7 | 105,9 - 145,8 | 121,7 - 168,2 |
| architecte d'entreprise                                | 85,3 - 115,8 | 97,8 - 135,1  | 112,8 - 155,8 |
| architecte infonuagique                                | 84,7 - 107,2 | 96,0 - 123,6  | 109,5 - 139,4 |
| architecte SOA   | 80,0 - 89,0  | 95,0 - 107,0  | 110,0 - 135,0 |
| direction/leadership                                   |              |               |               |
| analyste d'affaire                                     | 61,8 - 80,6  | 69,5 - 92,5   | 79,0 - 105,1  |
| coordonnateur centre de service informatique           | 75,0 - 85,0  | 95,0 - 112,0  | 105,0 - 115,0 |
| directeur/directrice des technologies de l'information | 93,1 - 125,3 | 118,7 - 160,0 | 149,7 - 201,8 |
| gestionnaire des technologies de l'information         | 85,8 - 115,0 | 98,5 - 134,7  | 114,1 - 155,6 |
| responsable du développement                           | 77,0 - 98,0  | 105,0 - 121,0 | 110,0 - 130,0 |
| données et analyse de données                          |              |               |               |
| administrateur/administratrice de bases de données     | 67,1 - 91,8  | 79,1 - 109,9  | 93,1 - 126,5  |
| analyste de données                                    | 63,0 - 84,8  | 72,7 - 99,9   | 84,5 - 114,1  |
| architecte de données                                  | 67,4 - 89,7  | 77,8 - 105,5  | 90,4 - 120,9  |
| architecte de données BI                               | 86,7 - 117,4 | 97,3 - 134,3  | 110,5 - 152,5 |
| développeur/développeuse en intelligence d'affaires    | 65,1 - 85,0  | 73,2 - 97,4   | 83,1 - 109,6  |
| ingénieur-e de données massives                        | 77,0 - 101,7 | 86,4 - 116,5  | 98,2 - 132,5  |
| ingénieur-e des données                                | 63,6 - 85,8  | 73,5 - 101,0  | 85,4 - 115,5  |
| scientifique des données                               | 73,8 - 100,1 | 86,1 - 118,5  | 100,5 - 135,3 |
| gestion de projets                                     |              |               |               |
| analyste des systèmes de gestion                       | 65,5 - 86,8  | 75,2 - 101,7  | 87,0 - 116,9  |
| chef du bureau de projet                               | 92,0 - 120,0 | 98,0 - 133,0  | 110,0 - 140,0 |
| coach agile  | 68,2 - 88,8  | 77,9 - 103,1  | 89,4 - 117,9  |
| coordinateur de projet                                 | 59,9 - 75,2  | 67,2 - 86,2   | 76,4 - 97,9   |

|   |              |               |               |
|---|--------------|---------------|---------------|
| gestionnaire de programme   | 92,0 - 120,0 | 98,0 - 133,0  | 110,0 - 140,0 |
| gestionnaire de projets (infrastructure)                                | 91,7 - 125,2 | 104,3 - 145,4 | 120,0 - 167,9 |
| gestionnaire de projets (logiciel)                                      | 86,7 - 115,7 | 97,2 - 132,4  | 110,4 - 150,9 |
| gestionnaire de projets ERP   | 86,2 - 115,8 | 94,2 - 129,2  | 104,7 - 145,5 |
| gestionnaire du produit   | 76,3 - 106,2 | 89,0 - 126,0  | 104,1 - 145,5 |
| gestionnaire, développement organisationnel                             | 64,7 - 87,6  | 75,5 - 104,8  | 89,3 - 123,3  |
| propriétaire de produit   | 71,6 - 95,1  | 82,4 - 111,2  | 95,1 - 126,1  |
| rédacteur/rédactrice technique  | 55,3 - 72,2  | 64,5 - 85,5   | 75,2 - 97,8   |
| scrum master  | 69,7 - 91,5  | 78,9 - 105,7  | 90,4 - 121,7  |
| <b>informatique de réseau/infrastructure</b>                            |              |               |               |
| administrateur/administratrice linux/unix                               | 75,1 - 98,4  | 84,8 - 113,4  | 96,9 - 129,4  |
| administrateur/administratrice réseau                                   | 59,1 - 79,5  | 68,3 - 93,7   | 79,3 - 107,6  |
| analyste en soutien technique   | 45,9 - 60,5  | 52,4 - 70,1   | 60,1 - 80,1   |
| consultant en sécurité infonuagique                                     | 85,0 - 96,0  | 89,0 - 110,0  | 100,0 - 145,0 |
| devops côté système   | 74,3 - 104,5 | 87,9 - 124,9  | 103,2 - 142,4 |
| gestionnaire des systèmes   | 67,2 - 89,0  | 77,1 - 104,1  | 89,1 - 119,2  |
| gestionnaire en sécurité de l'information                               | 86,6 - 115,5 | 98,8 - 134,5  | 113,7 - 154,4 |
| ingénieur-e de réseau   | 65,8 - 88,3  | 75,6 - 103,7  | 87,8 - 119,5  |
| ingénieur-e en sécurité de l'information                                | 70,0 - 94,5  | 81,0 - 111,2  | 94,1 - 127,1  |
| ingénieur-e infonuagique  | 71,4 - 96,5  | 84,2 - 115,2  | 98,7 - 131,4  |
| soutien technique   | 56,9 - 74,7  | 64,7 - 86,6   | 74,0 - 98,7   |
| soutien technique (bilingue)  | 60,0 - 69,0  | 71,0 - 78,0   | 79,0 - 85,0   |
| spécialiste en sécurité de l'information                                | 52,9 - 69,8  | 60,6 - 81,5   | 69,8 - 92,8   |
| <b>logiciels d'application</b>  |              |               |               |
| analyste du soutien aux applications                                    | 54,5 - 72,6  | 63,1 - 84,7   | 72,3 - 95,9   |
| C++ / ingénieur-e systèmes embarqués                                    | 67,2 - 87,7  | 75,5 - 100,5  | 85,7 - 113,7  |
| concepteur/conceptrice d'interface-utilisateur/d'expérience-utilisateur | 63,4 - 82,4  | 70,8 - 93,7   | 79,8 - 105,1  |

|   |               |               |               |
|---|---------------|---------------|---------------|
| consultant en intelligence artificielle                       | 72,0 - 97,4   | 85,2 - 116,4  | 99,9 - 133,7  |
| développeur/développeuse ,net/C#                              | 67,2 - 87,7   | 75,5 - 100,5  | 85,7 - 113,7  |
| développeur/développeuse d'applications mobiles (iOS/android) | 61,1 - 94,8   | 86,1 - 121,9  | 104,5 - 132,9 |
| développeur/développeuse de logiciel frontal                  | 63,1 - 83,6   | 72,4 - 97,8   | 83,7 - 112,0  |
| développeur/développeuse en apprentissage machine             | 71,8 - 108,1  | 97,3 - 136,8  | 117,3 - 149,7 |
| développeur/développeuse full stack                           | 72,7 - 96,6   | 83,6 - 112,9  | 96,6 - 128,7  |
| développeur/développeuse java                                 | 65,8 - 85,8   | 73,9 - 98,3   | 83,9 - 111,2  |
| développeur/développeuse RPA                                  | 50,0 - 66,1   | 57,5 - 77,2   | 66,0 - 87,2   |
| développeur/développeuse SQL / bases de données               | 57,7 - 77,6   | 66,6 - 91,3   | 77,3 - 104,8  |
| devops côté développement                                     | 61,3 - 82,9   | 71,3 - 98,4   | 83,3 - 113,1  |
| directeur du développement et de l'ingénierie                 | 103,4 - 148,2 | 139,1 - 199,3 | 183,6 - 262,9 |
| gestionnaire du contrôle/assurance de la qualité              | 77,5 - 103,2  | 88,2 - 119,7  | 101,2 - 136,0 |
| programmeur/programmeuse ERP                                  | 67,2 - 87,6   | 75,3 - 100,3  | 85,6 - 114,2  |
| quality assurance analyst - manual                            | 58,5 - 77,7   | 67,5 - 91,3   | 78,1 - 104,2  |
| testeur/testeuse d'automatisation                             | 65,0 - 78,0   | 77,0 - 99,0   | 100,0 - 115,0 |
| testeur/testeuse manuel                                       | 45,9 - 61,5   | 53,6 - 72,9   | 62,6 - 83,3   |

## région de york

## expérience client

|   | junior      | interm.      | sénior       |
|---|-------------|--------------|--------------|
| agent·e d'assistance voyage bilingue                    | 38,5 - 49,1 | 43,3 - 55,6  | 48,5 - 61,8  |
| agent·e de clavardage bilingue                          | 42,5 - 54,5 | 47,5 - 61,9  | 53,5 - 69,8  |
| agent·e de prise de commande bilingue                   | 33,3 - 42,3 | 37,9 - 48,5  | 42,8 - 53,8  |
| agent·e de rétention de la clientèle bilingue           | 34,5 - 45,7 | 39,5 - 53,1  | 45,4 - 60,6  |
| agent·e de sondage bilingue                             | 31,7 - 41,4 | 37,6 - 48,9  | 43,1 - 53,7  |
| agent·e de télémarketing bilingue                       | 32,8 - 41,2 | 36,4 - 47,4  | 41,6 - 55,1  |
| agent·e junior de collection bilingue                   | 34,2 - 44,2 | 38,6 - 50,9  | 44,0 - 57,3  |
| chef d'équipe service à la clientèle bilingue           | 43,8 - 55,9 | 48,8 - 63,3  | 54,9 - 71,3  |
| conseiller en assurances bilingue                       | 55,6 - 71,1 | 60,7 - 79,2  | 67,4 - 89,1  |
| directeur des opérations de centre d'appels bilingue    | 34,6 - 45,7 | 39,6 - 53,1  | 45,5 - 60,6  |
| formateur/formatrice du service à la clientèle bilingue | 42,4 - 56,2 | 48,7 - 65,6  | 56,3 - 75,0  |
| gestionnaire du service à la clientèle bilingue         | 72,6 - 96,0 | 81,9 - 110,7 | 93,6 - 127,3 |
| planificateur de personnel bilingue                     | 47,1 - 59,7 | 50,9 - 66,0  | 56,3 - 74,8  |
| répartiteur/répartitrice téléphonique bilingue          | 39,2 - 50,5 | 44,8 - 58,3  | 51,1 - 66,4  |
| représentant du service à la clientèle bilingue         | 36,4 - 46,5 | 40,4 - 52,7  | 45,5 - 59,6  |
| représentant(e) bilingue de la gestion des commandes    | 38,6 - 49,4 | 43,8 - 57,1  | 50,1 - 65,7  |
| représentant·e aux ventes internes bilingue             | 48,4 - 61,5 | 53,4 - 69,2  | 59,8 - 78,3  |
| représentant·e du soutien technique - niveau 1 bilingue | 43,4 - 58,4 | 50,1 - 67,8  | 57,2 - 76,6  |
| responsable de la collecte de fonds                     | 49,8 - 64,0 | 57,6 - 73,5  | 64,7 - 80,2  |
| superviseur·e du service à la clientèle bilingue        | 57,4 - 76,4 | 65,2 - 88,3  | 74,5 - 100,8 |
| superviseur·e ventes internes bilingue                  | 69,3 - 93,8 | 79,1 - 108,8 | 90,8 - 123,6 |

## finance et comptabilité

|  | 1 an         | 3 ans         | 5 ans         | 10 ans        |
|--|--------------|---------------|---------------|---------------|
| commis à la facturation                                      | 44,8 - 48,0  | 49,1 - 54,6   | 57,9 - 62,2   | 66,7 - 70,0   |
| commis à la paie   | 45,9 - 48,0  | 49,1 - 54,6   | 57,9 - 62,2   | 66,7 - 70,0   |
| commis aux comptes à payer                                   | 44,8 - 47,0  | 49,1 - 54,6   | 57,9 - 62,2   | 66,7 - 70,0   |
| commis aux comptes recevables                                | 45,9 - 47,5  | 47,0 - 52,9   | 50,9 - 57,5   | 59,4 - 67,3   |
| commis comptable   | 45,9 - 48,0  | 49,1 - 54,6   | 57,9 - 62,2   | 66,7 - 70,0   |
| comptable  | 62,8 - 66,6  | 67,9 - 76,4   | 77,5 - 83,0   | 86,3 - 92,8   |
| contrôleur-e   | 93,5 - 98,3  | 103,8 - 110,4 | 120,1 - 125,6 | 132,2 - 143,1 |
| contrôleur-e adjoint   | 81,9 - 83,0  | 85,2 - 87,4   | 92,8 - 96,1   | 100,5 - 110,3 |
| directeur/directrice aux comptes payables                    | 75,3 - 77,5  | 80,8 - 87,4   | 92,4 - 99,4   | 105,5 - 110,3 |
| directeur/directrice aux comptes recevables                  | 75,3 - 77,5  | 80,8 - 87,4   | 92,4 - 99,5   | 105,5 - 110,3 |
| directeur/directrice de la comptabilité                      | 87,6 - 92,8  | 94,2 - 97,3   | 100,8 - 103,7 | 110,3 - 121,2 |
| directeur/directrice du service de crédit et de recouvrement | 82,1 - 100,1 | 88,2 - 107,7  | 95,6 - 115,1  | 110,4 - 133,0 |
| directeur/directrice du service de la paie                   | 77,5 - 79,7  | 84,1 - 87,4   | 90,6 - 98,3   | 112,5 - 114,7 |
| spécialiste de la facturation                                | 45,9 - 49,2  | 53,5 - 55,7   | 59,0 - 61,4   | 63,4 - 69,0   |
| spécialiste du crédit et du recouvrement                     | 47,0 - 48,3  | 50,2 - 53,7   | 56,9 - 59,0   | 61,3 - 66,4   |
| superviseur-e du service de crédit et de recouvrement        | 56,9 - 60,2  | 64,4 - 68,6   | 70,0 - 76,3   | 76,5 - 78,5   |
| technicien-ne au service de la paie                          | 54,6 - 60,1  | 61,2 - 66,6   | 68,8 - 75,3   | 79,7 - 86,3   |
| teneur/teneuse de livres                                     | 54,6 - 56,8  | 60,1 - 62,2   | 64,4 - 66,6   | 68,8 - 71,1   |

## soutien d'affaires et opérations

| assurance  | junior      | interm.     | sénior      |
|--|-------------|-------------|-------------|
| assistant-e de souscription                        | 45,0 - 46,0 | 46,0 - 50,0 | 54,0 - 56,1 |
| commis à la facturation des assurances             | 42,0 - 46,2 | 45,0 - 53,2 | 47,2 - 60,1 |
| commis aux réclamations                            | 42,0 - 46,2 | 45,0 - 53,2 | 47,2 - 60,1 |
| coordonnateur/coordonnatrice des avantages sociaux | 42,0 - 45,3 | 43,0 - 47,0 | 46,2 - 52,6 |

|  |             |             |             |
|--|-------------|-------------|-------------|
| gestionnaire de comptes d'assurance - commercial   | 58,8 - 73,9 | 64,0 - 82,1 | 70,9 - 92,5 |
| gestionnaire de comptes d'assurance - particuliers | 53,2 - 66,7 | 57,6 - 73,9 | 63,6 - 82,8 |
| gestionnaire des réclamations                      | 57,0 - 60,0 | 63,7 - 67,0 | 69,0 - 72,0 |
| processeur d'avantages sociaux                     | 41,1 - 44,2 | 45,0 - 45,0 | 51,0 - 55,6 |
| processeur de sinistres d'assurance                | 41,5 - 52,4 | 46,2 - 59,6 | 52,3 - 68,3 |
| représentant-e du service clientèle                | 44,0 - 50,0 | 47,0 - 53,0 | 51,0 - 60,0 |
| représentant-e du support technique                | 42,0 - 52,0 | 45,7 - 52,0 | 52,6 - 66,0 |
| responsable d'équipe                               | 60,0 - 65,0 | 65,0 - 72,0 | 71,0 - 79,0 |
| souscripteur/souscriptrice                         | 55,0 - 60,0 | 61,6 - 71,0 | 72,0 - 79,0 |
| <b>professionnels des services administratifs</b>  | junior      | interm.     | sénior      |
| adjoint à la répartition                           | 45,8 - 58,5 | 51,8 - 66,9 | 58,5 - 75,3 |
| adjoint chargé de projets                          | 44,1 - 58,8 | 48,7 - 66,2 | 54,6 - 75,4 |
| adjoint-e à la direction                           | 52,9 - 72,8 | 62,0 - 86,2 | 72,2 - 98,6 |
| adjoint-e à la direction (bilingue)                | 50,1 - 55,0 | 56,7 - 59,0 | 65,6 - 70,0 |
| adjoint-e administratif                            | 37,4 - 47,8 | 40,9 - 53,4 | 45,5 - 60,2 |
| adjoint-e administratif (bilingue)                 | 48,0 - 56,0 | 50,0 - 56,0 | 58,0 - 61,0 |
| adjoint-e aux achats                               | 36,6 - 47,9 | 42,7 - 55,6 | 48,6 - 61,5 |
| adjoint-e aux ventes                               | 39,4 - 49,5 | 43,6 - 56,4 | 49,6 - 65,6 |
| adjoint-e juridique                                | 44,7 - 61,6 | 53,5 - 74,0 | 62,7 - 84,0 |
| adjoint-e marketing                                | 39,1 - 49,2 | 43,3 - 56,0 | 49,2 - 65,0 |
| administrateur/administratrice de bail             | 45,4 - 59,7 | 52,6 - 69,9 | 60,7 - 80,1 |
| administrateur/administratrice de propriété        | 35,5 - 46,8 | 39,9 - 54,0 | 45,8 - 62,8 |
| administrateur/administratrice des ventes          | 41,2 - 55,5 | 47,7 - 65,3 | 55,4 - 74,8 |
| assistant-e virtuelle                              | 33,2 - 41,2 | 36,8 - 46,1 | 40,5 - 49,9 |
| commis à la facturation                            | 36,7 - 46,0 | 40,8 - 52,4 | 45,7 - 57,2 |
| commis à la saisie de données                      | 33,7 - 42,5 | 38,1 - 48,5 | 42,8 - 52,0 |
| commis à la saisie des commandes                   | 35,0 - 38,1 | 37,0 - 42,1 | 37,2 - 45,1 |



|   |              |               |               |
|---|--------------|---------------|---------------|
| commis à l'approvisionnement                                  | 33,3 - 42,4  | 37,5 - 48,2   | 42,0 - 53,0   |
| commis à l'inventaire   | 35,7 - 43,7  | 39,2 - 50,3   | 44,6 - 56,7   |
| commis administratif  | 36,5 - 44,9  | 40,0 - 50,2   | 44,1 - 54,5   |
| commis au classement  | 33,3 - 43,5  | 39,4 - 50,4   | 44,4 - 53,4   |
| commis au courrier  | 35,1 - 43,7  | 39,6 - 48,9   | 43,5 - 51,4   |
| commis aux avantages sociaux                                  | 37,8 - 47,6  | 42,3 - 55,3   | 48,6 - 63,1   |
| commis aux commandes  | 35,0 - 41,9  | 37,7 - 48,1   | 42,5 - 53,3   |
| commis aux réclamations                                       | 36,5 - 46,3  | 41,6 - 53,4   | 47,3 - 60,2   |
| commis de bureau  | 36,8 - 45,4  | 40,2 - 50,5   | 44,5 - 56,2   |
| coordinateur de projet  | 34,7 - 47,8  | 40,0 - 56,2   | 46,5 - 64,6   |
| coordonnateur/coordonnatrice à l'inventaire                   | 43,7 - 55,9  | 48,8 - 63,5   | 55,0 - 72,0   |
| coordonnateur/coordonnatrice administratif                    | 41,8 - 52,1  | 47,2 - 59,1   | 53,0 - 63,6   |
| coordonnateur/coordonnatrice aux achats                       | 50,2 - 65,6  | 56,8 - 75,7   | 64,9 - 86,9   |
| coordonnateur/coordonnatrice de la logistique                 | 44,9 - 59,5  | 52,6 - 69,9   | 60,7 - 79,8   |
| coordonnateur/coordonnatrice de services                      | 35,6 - 46,3  | 39,9 - 53,0   | 45,4 - 60,7   |
| coordonnateur/coordonnatrice des pièces                       | 35,0 - 42,0  | 35,2 - 48,4   | 39,7 - 54,3   |
| coordonnateur/coordonnatrice des relations avec les donateurs | 48,2 - 63,4  | 55,9 - 75,1   | 65,4 - 87,4   |
| coordonnateur/coordonnatrice des ventes                       | 47,6 - 58,8  | 51,4 - 65,1   | 57,0 - 74,3   |
| coordonnateur/coordonnatrice du crédit-bail                   | 41,8 - 55,1  | 48,6 - 64,4   | 55,9 - 73,6   |
| coordonnateur/coordonnatrice RH                               | 36,6 - 47,0  | 41,6 - 53,2   | 46,2 - 57,5   |
| directeur/directrice administratif                            | 56,8 - 73,3  | 62,0 - 81,5   | 68,6 - 91,2   |
| gestionnaire de bureau  | 50,9 - 66,2  | 56,1 - 74,4   | 62,6 - 83,4   |
| gestionnaire de la paie                                       | 42,5 - 56,0  | 48,5 - 65,0   | 55,8 - 74,5   |
| gestionnaire de propriété                                     | 57,1 - 75,8  | 64,7 - 87,8   | 74,3 - 101,2  |
| gestionnaire des contrats                                     | 90,8 - 115,3 | 101,7 - 131,9 | 115,6 - 151,0 |
| réceptionniste  | 33,0 - 40,3  | 35,6 - 45,8   | 40,1 - 52,6   |
| réceptionniste (bilingue)                                     | 36,0 - 47,3  | 40,0 - 51,0   | 49,2 - 55,0   |

|  |             |             |             |
|--|-------------|-------------|-------------|
| spécialiste des services documentaires | 31,1 - 39,6 | 35,8 - 45,6 | 40,3 - 47,8 |
| spécialiste en documentation           | 37,4 - 49,7 | 45,1 - 57,8 | 51,0 - 61,4 |

## soutien industriel

|   | junior      | interm.     | sénior      |
|---|-------------|-------------|-------------|
| aide-opérateur/opératrice de machine                      | 16,6 - 20,9 | 19,0 - 24,2 | 21,7 - 27,0 |
| assembleur/assembleuse                                    | 17,0 - 19,8 | 17,6 - 22,9 | 20,0 - 26,0 |
| assembleur/assembleuse de composants électroniques        | 17,3 - 21,8 | 18,8 - 24,1 | 20,7 - 26,6 |
| cariste/conducteur de chariot élévateur                   | 17,5 - 20,8 | 18,5 - 24,2 | 21,2 - 27,1 |
| chauffeur/chauffeuse de livraison/transport               | 16,1 - 20,8 | 18,2 - 23,8 | 20,5 - 26,8 |
| commis à l'emballage                                      | 17,0 - 20,3 | 18,0 - 23,2 | 20,0 - 26,4 |
| commis à l'expédition et à la réception                   | 17,0 - 20,9 | 19,0 - 24,1 | 21,7 - 27,5 |
| commis à l'inventaire                                     | 16,7 - 21,3 | 19,1 - 24,5 | 21,7 - 27,7 |
| commis aux pièces   | 17,0 - 20,4 | 18,0 - 23,5 | 19,3 - 26,4 |
| commis d'entrepôt   | 16,5 - 21,7 | 19,9 - 25,3 | 22,5 - 26,7 |
| concierge/gardien   | 17,0 - 17,9 | 16,2 - 20,4 | 18,0 - 21,8 |
| conducteur/conductrice de chariot élévateur à contrepoids | 17,5 - 18,0 | 19,0 - 20,0 | 21,0 - 24,0 |
| expéditeur/réceptionnaire                                 | 17,2 - 21,2 | 18,8 - 23,7 | 20,9 - 26,5 |
| journalier/journalière de production                      | 17,0 - 18,6 | 18,0 - 22,3 | 19,8 - 24,5 |
| manutentionnaire de matériaux                             | 17,0 - 20,9 | 18,7 - 24,5 | 21,4 - 26,5 |
| opérateur/opératrice de machine                           | 17,1 - 22,6 | 19,6 - 26,3 | 22,6 - 30,1 |
| opérateur/opératrice de presse                            | 17,8 - 23,7 | 20,5 - 27,5 | 23,4 - 30,9 |
| préparateur/préparatrice de commandes                     | 17,0 - 18,7 | 18,0 - 21,1 | 18,3 - 23,2 |
| préposé à la fabrication                                  | 17,0 - 18,4 | 18,0 - 21,0 | 18,8 - 23,9 |
| travaux généraux légers                                   | 17,0 - 18,8 | 17,2 - 22,4 | 19,8 - 24,1 |
| travaux généraux lourds                                   | 18,0 - 21,7 | 19,6 - 25,3 | 22,4 - 27,4 |

## technologies

| architecture   | junior       | interm.       | sénior        |
|--|--------------|---------------|---------------|
| architecte (solutions/technique)                       | 80,8 - 101,6 | 90,5 - 115,8  | 102,4 - 130,4 |
| architecte d'application                               | 94,5 - 127,2 | 107,2 - 147,6 | 123,2 - 170,2 |
| architecte d'entreprise                                | 86,7 - 117,9 | 99,5 - 137,4  | 114,8 - 158,4 |
| architecte infonuagique                                | 86,0 - 109,1 | 97,6 - 125,8  | 111,5 - 141,8 |
| architecte SOA   | 90,0 - 99,0  | 105,0 - 117,0 | 120,0 - 145,0 |
| direction/leadership                                   |              |               |               |
| analyste d'affaire                                     | 62,6 - 81,9  | 70,5 - 94,1   | 80,2 - 106,9  |
| coordonnateur centre de service informatique           | 70,0 - 80,0  | 85,0 - 95,0   | 95,0 - 115,0  |
| directeur/directrice des technologies de l'information | 94,3 - 126,9 | 120,1 - 162,0 | 151,6 - 203,9 |
| gestionnaire des technologies de l'information         | 86,9 - 116,5 | 99,8 - 136,4  | 115,5 - 157,5 |
| responsable du développement                           | 95,0 - 110,0 | 115,0 - 125,0 | 125,0 - 155,0 |
| données et analyse de données                          |              |               |               |
| administrateur/administratrice de bases de données     | 68,1 - 93,3  | 80,4 - 111,8  | 94,7 - 128,7  |
| analyste de données                                    | 63,8 - 86,2  | 73,8 - 101,6  | 85,8 - 116,1  |
| architecte de données                                  | 68,6 - 91,3  | 79,3 - 107,4  | 92,1 - 123,1  |
| architecte de données BI                               | 87,7 - 118,8 | 98,5 - 135,9  | 111,9 - 154,4 |
| développeur/développeuse en intelligence d'affaires    | 66,0 - 86,4  | 74,3 - 99,1   | 84,4 - 111,5  |
| ingénieur-e de données massives                        | 78,2 - 103,5 | 87,8 - 118,5  | 99,9 - 134,8  |
| ingénieur-e des données                                | 64,5 - 87,1  | 74,6 - 102,7  | 86,8 - 117,5  |
| scientifique des données                               | 75,2 - 102,0 | 87,7 - 120,7  | 102,3 - 137,8 |
| gestion de projets                                     |              |               |               |
| analyste des systèmes de gestion                       | 66,4 - 88,2  | 76,4 - 103,4  | 88,5 - 118,9  |
| chef du bureau de projet                               | 92,0 - 120,0 | 98,0 - 133,0  | 110,0 - 140,0 |
| coach agile  | 68,8 - 89,9  | 78,7 - 104,6  | 90,5 - 119,7  |
| coordinateur de projet                                 | 60,7 - 76,3  | 68,2 - 87,6   | 77,5 - 99,6   |

|   |              |               |               |
|---|--------------|---------------|---------------|
| gestionnaire de programme   | 92,0 - 120,0 | 98,0 - 133,0  | 110,0 - 140,0 |
| gestionnaire de projets (infrastructure)                                | 92,9 - 126,7 | 105,5 - 147,3 | 121,4 - 169,9 |
| gestionnaire de projets (logiciel)                                      | 87,8 - 117,1 | 98,4 - 134,1  | 111,7 - 152,8 |
| gestionnaire de projets ERP   | 87,3 - 117,2 | 95,4 - 130,8  | 106,0 - 147,3 |
| gestionnaire du produit   | 78,1 - 108,7 | 91,2 - 128,8  | 106,6 - 148,7 |
| gestionnaire, développement organisationnel                             | 65,4 - 88,7  | 76,5 - 106,1  | 90,4 - 124,8  |
| propriétaire de produit   | 72,7 - 96,8  | 83,7 - 113,2  | 96,7 - 128,3  |
| rédacteur/rédactrice technique  | 56,0 - 73,2  | 65,4 - 86,6   | 76,2 - 99,0   |
| scrum master  | 70,7 - 93,0  | 80,1 - 107,6  | 91,9 - 123,8  |
| <b>informatique de réseau/infrastructure</b>                            |              |               |               |
| administrateur/administratrice linux/unix                               | 76,2 - 100,1 | 86,2 - 115,4  | 98,6 - 131,7  |
| administrateur/administratrice réseau                                   | 59,8 - 80,8  | 69,2 - 95,3   | 80,5 - 109,5  |
| analyste en soutien technique   | 46,5 - 61,3  | 53,1 - 71,1   | 60,9 - 81,3   |
| consultant en sécurité infonuagique                                     | 85,0 - 96,0  | 89,0 - 110,0  | 100,0 - 145,0 |
| devops côté système   | 75,4 - 106,4 | 89,4 - 127,1  | 105,0 - 144,9 |
| gestionnaire des systèmes   | 68,1 - 90,5  | 78,3 - 105,9  | 90,6 - 121,3  |
| gestionnaire en sécurité de l'information                               | 87,6 - 117,0 | 100,0 - 136,1 | 115,1 - 156,4 |
| ingénieur-e de réseau   | 66,7 - 89,8  | 76,8 - 105,6  | 89,3 - 121,6  |
| ingénieur-e en sécurité de l'information                                | 71,0 - 96,1  | 82,2 - 113,1  | 95,7 - 129,3  |
| ingénieur-e infonuagique  | 72,5 - 98,2  | 85,5 - 117,2  | 100,4 - 133,7 |
| soutien technique   | 57,6 - 75,9  | 65,6 - 88,0   | 75,1 - 100,4  |
| soutien technique (bilingue)  | 60,0 - 69,0  | 71,0 - 78,0   | 79,0 - 85,0   |
| spécialiste en sécurité de l'information                                | 53,5 - 70,8  | 61,4 - 82,8   | 70,8 - 94,4   |
| <b>logiciels d'application</b>  |              |               |               |
| analyste du soutien aux applications                                    | 55,2 - 73,7  | 64,0 - 86,1   | 73,4 - 97,6   |
| C++ / ingénieur-e systèmes embarqués                                    | 68,2 - 89,2  | 76,6 - 102,2  | 87,1 - 115,7  |
| concepteur/conceptrice d'interface-utilisateur/d'expérience-utilisateur | 64,3 - 83,7  | 71,8 - 95,3   | 81,0 - 106,9  |

|   |               |               |               |
|---|---------------|---------------|---------------|
| consultant en intelligence artificielle                       | 73,0 - 99,1   | 86,6 - 118,6  | 101,7 - 136,4 |
| consultant workday  | 70,0 - 85,0   | 98,0 - 115,0  | 115,0 - 135,0 |
| développeur/développeuse ,net/C#                              | 68,2 - 89,2   | 76,6 - 102,2  | 87,1 - 115,7  |
| développeur/développeuse d'applications mobiles (iOS/android) | 61,9 - 96,4   | 87,5 - 124,0  | 106,3 - 135,2 |
| développeur/développeuse de logiciel frontal                  | 64,0 - 84,9   | 73,5 - 99,4   | 85,0 - 113,9  |
| développeur/développeuse en apprentissage machine             | 72,9 - 110,0  | 99,0 - 139,2  | 119,4 - 152,3 |
| développeur/développeuse full stack                           | 73,8 - 98,2   | 85,0 - 114,9  | 98,2 - 130,9  |
| développeur/développeuse java                                 | 66,7 - 87,2   | 75,0 - 100,0  | 85,2 - 113,2  |
| développeur/développeuse RPA                                  | 50,6 - 67,1   | 58,2 - 78,4   | 67,0 - 88,6   |
| développeur/développeuse SQL / bases de données               | 58,5 - 78,8   | 67,5 - 92,8   | 78,5 - 106,6  |
| devops côté développement                                     | 62,1 - 84,2   | 72,3 - 100,1  | 84,7 - 115,1  |
| directeur du développement et de l'ingénierie                 | 104,7 - 150,1 | 140,8 - 201,5 | 185,7 - 265,1 |
| gestionnaire du contrôle/assurance de la qualité              | 78,5 - 104,5  | 89,3 - 121,2  | 102,4 - 137,7 |
| programmeur/programmeuse ERP                                  | 68,2 - 89,0   | 76,5 - 102,0  | 87,0 - 116,2  |
| quality assurance analyst - manual                            | 59,3 - 78,9   | 68,5 - 92,8   | 79,3 - 106,0  |
| testeur/testeuse d'automatisation                             | 75,0 - 95,0   | 95,0 - 110,0  | 115,0 - 125,0 |
| testeur/testeuse manuel                                       | 46,5 - 62,3   | 54,4 - 73,8   | 63,4 - 84,3   |

# saint john

## expérience client

|   | junior      | interm.      | sénior       |
|---|-------------|--------------|--------------|
| agent-e d'assistance voyage bilingue                    | 38,5 - 49,1 | 43,3 - 55,6  | 48,5 - 61,8  |
| agent-e de clavardage bilingue                          | 42,6 - 54,5 | 47,5 - 61,9  | 53,5 - 69,7  |
| agent-e de prise de commande bilingue                   | 33,4 - 42,3 | 38,0 - 48,5  | 42,8 - 53,8  |
| agent-e de rétention de la clientèle bilingue           | 34,6 - 45,7 | 39,6 - 53,1  | 45,5 - 60,6  |
| agent-e de sondage bilingue                             | 31,8 - 41,4 | 37,7 - 48,9  | 43,1 - 53,7  |
| agent-e de télémarketing bilingue                       | 32,7 - 41,1 | 36,3 - 47,1  | 41,4 - 54,8  |
| agent-e junior de collection bilingue                   | 34,0 - 43,9 | 38,4 - 50,6  | 43,7 - 57,0  |
| chef d'équipe service à la clientèle bilingue           | 41,7 - 51,2 | 44,0 - 57,8  | 49,8 - 62,1  |
| conseiller en assurances bilingue                       | 55,3 - 70,5 | 60,3 - 78,5  | 66,9 - 88,2  |
| directeur des opérations de centre d'appels bilingue    | 61,9 - 80,6 | 69,5 - 92,2  | 78,7 - 103,8 |
| formateur/formatrice du service à la clientèle bilingue | 42,1 - 55,7 | 48,4 - 65,0  | 55,8 - 74,3  |
| gestionnaire du service à la clientèle bilingue         | 73,3 - 97,0 | 82,7 - 111,8 | 94,6 - 128,5 |
| planificateur de personnel bilingue                     | 47,0 - 59,6 | 50,8 - 65,9  | 56,1 - 74,8  |
| répartiteur/répartitrice téléphonique bilingue          | 39,5 - 50,9 | 45,1 - 58,7  | 51,5 - 66,8  |
| représentant du service à la clientèle bilingue         | 36,5 - 46,6 | 40,5 - 52,7  | 45,6 - 59,6  |
| représentant(e) bilingue de la gestion des commandes    | 38,6 - 49,5 | 43,8 - 57,1  | 50,1 - 65,7  |
| représentant-e aux ventes internes bilingue             | 48,2 - 61,2 | 53,2 - 68,8  | 59,5 - 77,8  |
| représentant-e du soutien technique - niveau 1 bilingue | 43,4 - 58,5 | 50,1 - 67,8  | 57,2 - 76,6  |
| responsable de la collecte de fonds                     | 34,6 - 45,7 | 39,6 - 53,1  | 45,5 - 60,6  |
| superviseur-e du service à la clientèle bilingue        | 57,6 - 76,4 | 65,3 - 88,2  | 74,6 - 100,6 |
| superviseur-e ventes internes bilingue                  | 68,7 - 92,8 | 78,4 - 107,6 | 89,8 - 122,2 |

## finance et comptabilité

|  | 1 an         | 3 ans         | 5 ans         | 10 ans        |
|--|--------------|---------------|---------------|---------------|
| commis à la facturation                                      | 44,8 - 48,0  | 49,1 - 54,6   | 57,9 - 62,2   | 66,7 - 70,0   |
| commis à la paie   | 45,9 - 47,0  | 49,1 - 54,6   | 57,9 - 62,2   | 66,7 - 70,0   |
| commis aux comptes à payer                                   | 44,8 - 48,0  | 49,1 - 54,6   | 57,9 - 62,2   | 66,7 - 70,0   |
| commis aux comptes recevables                                | 45,9 - 47,2  | 47,0 - 52,4   | 50,5 - 57,1   | 59,1 - 66,7   |
| commis comptable   | 45,9 - 47,0  | 49,1 - 54,6   | 57,9 - 62,2   | 66,7 - 70,0   |
| comptable  | 62,8 - 66,6  | 67,9 - 76,4   | 77,5 - 83,0   | 86,3 - 92,8   |
| contrôleur-e   | 93,5 - 98,3  | 103,8 - 110,4 | 120,1 - 125,6 | 132,2 - 143,1 |
| contrôleur-e adjoint   | 81,9 - 83,0  | 85,2 - 87,4   | 92,8 - 96,1   | 100,5 - 110,3 |
| directeur/directrice aux comptes payables                    | 75,3 - 77,5  | 80,8 - 87,4   | 92,4 - 99,5   | 105,5 - 110,3 |
| directeur/directrice aux comptes recevables                  | 75,3 - 77,5  | 80,8 - 87,4   | 92,4 - 99,5   | 105,5 - 110,3 |
| directeur/directrice de la comptabilité                      | 87,6 - 92,8  | 94,2 - 97,3   | 100,8 - 103,7 | 110,3 - 121,2 |
| directeur/directrice du service de crédit et de recouvrement | 82,1 - 101,0 | 88,2 - 108,5  | 96,3 - 116,1  | 111,4 - 134,1 |
| directeur/directrice du service de la paie                   | 77,5 - 79,7  | 84,1 - 87,4   | 90,6 - 98,3   | 112,5 - 114,7 |
| spécialiste de la facturation                                | 45,9 - 49,2  | 53,5 - 55,7   | 59,0 - 61,4   | 63,4 - 69,0   |
| spécialiste du crédit et du recouvrement                     | 47,0 - 48,3  | 50,2 - 53,7   | 56,9 - 59,0   | 61,3 - 66,4   |
| superviseur-e du service de crédit et de recouvrement        | 56,9 - 60,2  | 64,4 - 68,6   | 70,0 - 76,3   | 76,5 - 78,5   |
| superviseur-e du service de la paie                          | 57,7 - 64,4  | 66,6 - 77,5   | 79,7 - 86,3   | 90,6 - 97,2   |
| technicien-ne au service de la paie                          | 54,6 - 60,1  | 61,2 - 66,6   | 68,8 - 75,3   | 79,7 - 86,3   |
| teneur/teneuse de livres                                     | 54,6 - 56,8  | 60,1 - 62,2   | 64,4 - 66,6   | 68,8 - 71,1   |

## soutien d'affaires et opérations

| assurance                              | junior      | interm.     | sénior      |
|--|-------------|-------------|-------------|
| assistant-e de souscription            | 45,0 - 46,0 | 46,0 - 50,0 | 54,0 - 56,1 |
| commis à la facturation des assurances | 42,0 - 46,2 | 45,0 - 53,2 | 47,2 - 60,1 |
| commis aux réclamations                | 42,0 - 46,2 | 45,0 - 53,2 | 47,2 - 60,1 |

|  |               |                |               |
|--|---------------|----------------|---------------|
| coordonnateur/coordonnatrice des avantages sociaux | 42,0 - 45,3   | 43,0 - 47,0    | 46,2 - 52,6   |
| gestionnaire de comptes d'assurance - commercial   | 58,8 - 73,9   | 64,0 - 82,1    | 70,9 - 92,5   |
| gestionnaire de comptes d'assurance - particuliers | 53,2 - 66,7   | 57,6 - 73,9    | 63,6 - 82,8   |
| gestionnaire des réclamations                      | 57,0 - 60,0   | 63,7 - 67,0    | 69,0 - 72,0   |
| processeur d'avantages sociaux                     | 41,1 - 44,2   | 45,0 - 45,0    | 51,0 - 55,6   |
| processeur de sinistres d'assurance                | 41,5 - 52,4   | 46,2 - 59,6    | 52,3 - 68,3   |
| représentant-e du service clientèle                | 44,0 - 50,0   | 47,0 - 53,0    | 51,0 - 60,0   |
| représentant-e du support technique                | 42,0 - 52,0   | 45,7 - 52,0    | 52,6 - 66,0   |
| responsable d'équipe                               | 60,0 - 65,0   | 65,0 - 72,0    | 71,0 - 79,0   |
| souscripteur/souscriptrice                         | 55,0 - 60,0   | 61,6 - 71,0    | 72,0 - 79,0   |
| <b>professionnels des services administratifs</b>  | <b>junior</b> | <b>interm.</b> | <b>sénior</b> |
| adjoint à la répartition                           | 45,8 - 58,5   | 51,8 - 66,9    | 58,5 - 75,3   |
| adjoint chargé de projets                          | 44,1 - 58,8   | 48,7 - 66,2    | 54,6 - 75,4   |
| adjoint-e à la direction                           | 52,9 - 72,8   | 62,0 - 86,2    | 72,2 - 98,6   |
| adjoint-e à la direction (bilingue)                | 50,1 - 55,0   | 56,7 - 59,0    | 65,6 - 70,0   |
| adjoint-e administratif                            | 37,4 - 47,8   | 40,9 - 53,4    | 45,5 - 60,2   |
| adjoint-e administratif (bilingue)                 | 48,0 - 56,0   | 50,0 - 56,0    | 58,0 - 61,0   |
| adjoint-e aux achats                               | 36,6 - 47,9   | 42,7 - 55,6    | 48,6 - 61,5   |
| adjoint-e aux ventes                               | 39,4 - 49,5   | 43,6 - 56,4    | 49,6 - 65,6   |
| adjoint-e juridique                                | 44,7 - 61,6   | 53,5 - 74,0    | 62,7 - 84,0   |
| adjoint-e marketing                                | 39,1 - 49,2   | 43,3 - 56,0    | 49,2 - 65,0   |
| administrateur/administratrice de bail             | 45,4 - 59,7   | 52,6 - 69,9    | 60,7 - 80,1   |
| administrateur/administratrice de propriété        | 35,5 - 46,8   | 39,9 - 54,0    | 45,8 - 62,8   |
| administrateur/administratrice des ventes          | 41,2 - 55,5   | 47,7 - 65,3    | 55,4 - 74,8   |
| assistant-e virtuelle                              | 33,2 - 41,2   | 36,8 - 46,1    | 40,5 - 49,9   |
| commis à la facturation                            | 36,7 - 46,0   | 40,8 - 52,4    | 45,7 - 57,2   |
| commis à la saisie de données                      | 33,7 - 42,5   | 38,1 - 48,5    | 42,8 - 52,0   |



|   |              |               |               |
|---|--------------|---------------|---------------|
| commis à la saisie des commandes                              | 35,0 - 38,1  | 37,0 - 42,1   | 37,2 - 45,1   |
| commis à l'approvisionnement                                  | 33,3 - 42,4  | 37,5 - 48,2   | 42,0 - 53,0   |
| commis à l'inventaire   | 35,7 - 43,7  | 39,2 - 50,3   | 44,6 - 56,7   |
| commis administratif  | 36,5 - 44,9  | 40,0 - 50,2   | 44,1 - 54,5   |
| commis au classement  | 33,3 - 43,5  | 39,4 - 50,4   | 44,4 - 53,4   |
| commis au courrier  | 35,1 - 43,7  | 39,6 - 48,9   | 43,5 - 51,4   |
| commis aux avantages sociaux                                  | 37,8 - 47,6  | 42,3 - 55,3   | 48,6 - 63,1   |
| commis aux commandes  | 35,0 - 41,9  | 37,7 - 48,1   | 42,5 - 53,3   |
| commis aux réclamations                                       | 36,5 - 46,3  | 41,6 - 53,4   | 47,3 - 60,2   |
| commis de bureau  | 36,8 - 45,4  | 40,2 - 50,5   | 44,5 - 56,2   |
| coordinateur de projet  | 34,7 - 47,8  | 40,0 - 56,2   | 46,5 - 64,6   |
| coordonnateur/coordonnatrice à l'inventaire                   | 43,7 - 55,9  | 48,8 - 63,5   | 55,0 - 72,0   |
| coordonnateur/coordonnatrice administratif                    | 41,8 - 52,1  | 47,2 - 59,1   | 53,0 - 63,6   |
| coordonnateur/coordonnatrice aux achats                       | 50,2 - 65,6  | 56,8 - 75,7   | 64,9 - 86,9   |
| coordonnateur/coordonnatrice de la logistique                 | 44,9 - 59,5  | 52,6 - 69,9   | 60,7 - 79,8   |
| coordonnateur/coordonnatrice de services                      | 35,6 - 46,3  | 39,9 - 53,0   | 45,4 - 60,7   |
| coordonnateur/coordonnatrice des pièces                       | 35,0 - 42,0  | 35,2 - 48,4   | 39,7 - 54,3   |
| coordonnateur/coordonnatrice des relations avec les donateurs | 48,2 - 63,4  | 55,9 - 75,1   | 65,4 - 87,4   |
| coordonnateur/coordonnatrice des ventes                       | 47,6 - 58,8  | 51,4 - 65,1   | 57,0 - 74,3   |
| coordonnateur/coordonnatrice du crédit-bail                   | 41,8 - 55,1  | 48,6 - 64,4   | 55,9 - 73,6   |
| coordonnateur/coordonnatrice RH                               | 36,6 - 47,0  | 41,6 - 53,2   | 46,2 - 57,5   |
| directeur/directrice administratif                            | 56,8 - 73,3  | 62,0 - 81,5   | 68,6 - 91,2   |
| gestionnaire de bureau  | 50,9 - 66,2  | 56,1 - 74,4   | 62,6 - 83,4   |
| gestionnaire de la paie                                       | 42,5 - 56,0  | 48,5 - 65,0   | 55,8 - 74,5   |
| gestionnaire de propriété                                     | 57,1 - 75,8  | 64,7 - 87,8   | 74,3 - 101,2  |
| gestionnaire des contrats                                     | 90,8 - 115,3 | 101,7 - 131,9 | 115,6 - 151,0 |
| réceptionniste  | 33,0 - 40,3  | 35,6 - 45,8   | 40,1 - 52,6   |

|  |             |             |             |
|--|-------------|-------------|-------------|
| réceptionniste (bilingue)              | 36,0 - 46,8 | 40,0 - 51,0 | 48,8 - 55,0 |
| spécialiste des services documentaires | 31,1 - 39,6 | 35,8 - 45,6 | 40,3 - 47,8 |
| spécialiste en documentation           | 37,4 - 49,7 | 45,1 - 57,8 | 51,0 - 61,4 |

## soutien industriel

|   | junior      | interm.     | sénior      |
|---|-------------|-------------|-------------|
| aide-opérateur/opératrice de machine                      | 18,0 - 20,9 | 19,0 - 24,1 | 21,6 - 26,9 |
| assembleur/assembleuse                                    | 17,0 - 19,8 | 18,0 - 22,9 | 20,0 - 26,0 |
| assembleur/assembleuse de composants électroniques        | 17,3 - 21,8 | 18,8 - 24,1 | 20,7 - 26,6 |
| cariste/conducteur de chariot élévateur                   | 17,5 - 20,8 | 18,5 - 24,2 | 21,2 - 27,0 |
| chauffeur/chauffeuse de livraison/transport               | 16,3 - 20,9 | 18,3 - 23,9 | 20,7 - 26,9 |
| commis à l'emballage                                      | 17,0 - 20,3 | 17,7 - 23,2 | 20,0 - 26,3 |
| commis à l'expédition et à la réception                   | 17,0 - 21,0 | 19,1 - 24,3 | 21,8 - 27,7 |
| commis à l'inventaire                                     | 16,8 - 21,3 | 19,1 - 24,5 | 21,7 - 27,6 |
| commis aux pièces   | 17,0 - 20,3 | 17,0 - 23,4 | 19,2 - 26,3 |
| commis d'entrepôt   | 16,6 - 21,7 | 19,9 - 25,2 | 22,5 - 26,6 |
| concierge/gardien   | 17,0 - 18,1 | 16,4 - 20,7 | 18,2 - 22,1 |
| conducteur/conductrice de chariot élévateur à contrepoids | 17,5 - 18,5 | 19,0 - 20,0 | 21,0 - 24,0 |
| expéditeur/réceptionnaire                                 | 17,0 - 21,4 | 19,0 - 23,9 | 21,1 - 26,7 |
| journalier/journalière de production                      | 17,0 - 18,6 | 18,0 - 22,3 | 19,9 - 24,5 |
| manutentionnaire de matériaux                             | 17,0 - 20,9 | 18,7 - 24,5 | 21,4 - 26,5 |
| opérateur/opératrice de machine                           | 18,0 - 22,6 | 19,6 - 26,3 | 22,6 - 30,1 |
| opérateur/opératrice de presse                            | 17,9 - 23,8 | 20,6 - 27,5 | 23,5 - 31,0 |
| préparateur/préparatrice de commandes                     | 17,0 - 18,7 | 16,6 - 21,1 | 18,3 - 23,2 |
| préposé à la fabrication                                  | 17,0 - 18,4 | 16,7 - 21,0 | 18,8 - 23,9 |
| travaux généraux légers                                   | 17,0 - 18,7 | 18,0 - 22,3 | 19,8 - 24,0 |
| travaux généraux lourds                                   | 18,0 - 21,8 | 19,7 - 25,5 | 22,6 - 27,5 |

## technologies

| architecture   | junior       | interm.       | sénior        |
|--|--------------|---------------|---------------|
| architecte (solutions/technique)                       | 80,9 - 101,5 | 90,5 - 115,6  | 102,3 - 130,1 |
| architecte d'application                               | 95,5 - 128,5 | 108,4 - 148,9 | 124,5 - 171,6 |
| architecte d'entreprise                                | 86,7 - 117,7 | 99,4 - 137,1  | 114,6 - 158,0 |
| architecte infonuagique                                | 86,0 - 109,0 | 97,6 - 125,5  | 111,3 - 141,5 |
| architecte SOA   | 90,0 - 99,0  | 105,0 - 117,0 | 120,0 - 145,0 |
| direction/leadership                                   |              |               |               |
| analyste d'affaire                                     | 62,7 - 81,9  | 70,5 - 94,1   | 80,3 - 106,8  |
| coordonnateur centre de service informatique           | 70,0 - 80,0  | 85,0 - 95,0   | 95,0 - 115,0  |
| directeur/directrice des technologies de l'information | 95,3 - 128,1 | 121,4 - 163,4 | 152,9 - 205,7 |
| gestionnaire des technologies de l'information         | 87,8 - 117,7 | 100,8 - 137,7 | 116,7 - 158,9 |
| responsable du développement                           | 95,0 - 110,0 | 115,0 - 125,0 | 125,0 - 155,0 |
| données et analyse de données                          |              |               |               |
| administrateur/administratrice de bases de données     | 68,1 - 93,3  | 80,4 - 111,7  | 94,7 - 128,4  |
| analyste de données                                    | 63,9 - 86,2  | 73,9 - 101,5  | 85,8 - 115,9  |
| architecte de données                                  | 68,2 - 90,7  | 78,7 - 106,6  | 91,4 - 122,2  |
| architecte de données BI                               | 87,4 - 118,1 | 98,0 - 135,1  | 111,2 - 153,4 |
| développeur/développeuse en intelligence d'affaires    | 66,1 - 86,4  | 74,4 - 99,0   | 84,4 - 111,3  |
| ingénieur-e de données massives                        | 78,2 - 103,4 | 87,8 - 118,3  | 99,8 - 134,5  |
| ingénieur-e des données                                | 64,6 - 87,1  | 74,7 - 102,6  | 86,8 - 117,3  |
| scientifique des données                               | 74,7 - 101,2 | 87,0 - 119,8  | 101,5 - 136,8 |
| gestion de projets                                     |              |               |               |
| analyste des systèmes de gestion                       | 66,5 - 88,2  | 76,4 - 103,3  | 88,5 - 118,7  |
| chef du bureau de projet                               | 92,0 - 120,0 | 98,0 - 133,0  | 110,0 - 140,0 |
| coach agile  | 68,8 - 89,7  | 78,6 - 104,3  | 90,3 - 119,2  |
| coordinateur de projet                                 | 60,8 - 76,4  | 68,2 - 87,6   | 77,6 - 99,5   |

|   |              |               |               |
|---|--------------|---------------|---------------|
| gestionnaire de programme   | 92,0 - 120,0 | 98,0 - 133,0  | 110,0 - 140,0 |
| gestionnaire de projets (infrastructure)                                | 93,8 - 128,0 | 106,7 - 148,5 | 122,7 - 171,4 |
| gestionnaire de projets (logiciel)                                      | 88,6 - 118,4 | 99,5 - 135,3  | 112,9 - 154,1 |
| gestionnaire de projets ERP   | 88,1 - 118,5 | 96,4 - 132,1  | 107,1 - 148,6 |
| gestionnaire du produit   | 77,4 - 107,5 | 90,2 - 127,4  | 105,4 - 147,0 |
| gestionnaire, développement organisationnel                             | 66,0 - 89,6  | 77,2 - 107,2  | 91,3 - 126,1  |
| propriétaire de produit   | 72,7 - 96,7  | 83,8 - 113,0  | 96,6 - 128,1  |
| rédacteur/rédactrice technique  | 55,6 - 72,7  | 64,9 - 86,1   | 75,7 - 98,4   |
| scrum master  | 70,7 - 93,0  | 80,2 - 107,5  | 91,9 - 123,6  |
| <b>informatique de réseau/infrastructure</b>                            |              |               |               |
| administrateur/administratrice linux/unix                               | 76,2 - 100,0 | 86,2 - 115,2  | 98,5 - 131,4  |
| administrateur/administratrice réseau                                   | 59,9 - 80,8  | 69,3 - 95,2   | 80,5 - 109,3  |
| analyste en soutien technique   | 46,4 - 61,3  | 53,1 - 71,2   | 60,9 - 81,4   |
| consultant en sécurité infonuagique                                     | 85,0 - 96,0  | 89,0 - 110,0  | 100,0 - 145,0 |
| devops côté système   | 75,5 - 106,2 | 89,4 - 126,9  | 104,9 - 144,5 |
| gestionnaire des systèmes   | 68,2 - 90,5  | 78,3 - 105,8  | 90,6 - 121,1  |
| gestionnaire en sécurité de l'information                               | 88,5 - 118,2 | 101,1 - 137,4 | 116,3 - 157,7 |
| ingénieur-e de réseau   | 66,8 - 89,8  | 76,8 - 105,4  | 89,3 - 121,3  |
| ingénieur-e en sécurité de l'information                                | 71,1 - 96,0  | 82,3 - 113,0  | 95,6 - 129,1  |
| ingénieur-e infonuagique  | 72,5 - 98,1  | 85,6 - 117,0  | 100,3 - 133,4 |
| soutien technique   | 57,6 - 75,9  | 65,6 - 88,0   | 75,1 - 100,3  |
| soutien technique (bilingue)  | 60,0 - 69,0  | 71,0 - 78,0   | 79,0 - 85,0   |
| spécialiste en sécurité de l'information                                | 53,5 - 70,9  | 61,4 - 82,9   | 70,9 - 94,3   |
| <b>logiciels d'application</b>  |              |               |               |
| analyste du soutien aux applications                                    | 55,2 - 73,7  | 64,0 - 86,1   | 73,4 - 97,5   |
| C++ / ingénieur-e systèmes embarqués                                    | 68,3 - 89,2  | 76,7 - 102,1  | 87,1 - 115,5  |
| concepteur/conceptrice d'interface-utilisateur/d'expérience-utilisateur | 64,3 - 83,7  | 71,9 - 95,2   | 81,1 - 106,8  |

|   |               |               |               |
|---|---------------|---------------|---------------|
| consultant en intelligence artificielle                       | 73,0 - 99,1   | 86,5 - 118,5  | 101,7 - 136,1 |
| consultant workday  | 70,0 - 85,0   | 98,0 - 115,0  | 115,0 - 135,0 |
| développeur/développeuse ,net/C#                              | 68,3 - 89,2   | 76,7 - 102,1  | 87,1 - 115,5  |
| développeur/développeuse d'applications mobiles (iOS/android) | 62,0 - 96,3   | 87,5 - 123,8  | 106,2 - 134,9 |
| développeur/développeuse de logiciel frontal                  | 64,0 - 84,9   | 73,6 - 99,4   | 85,0 - 113,8  |
| développeur/développeuse en apprentissage machine             | 72,9 - 109,9  | 98,9 - 138,8  | 119,2 - 151,9 |
| développeur/développeuse full stack                           | 73,9 - 98,2   | 85,0 - 114,7  | 98,2 - 130,6  |
| développeur/développeuse java                                 | 66,8 - 87,3   | 75,1 - 99,9   | 85,2 - 113,0  |
| développeur/développeuse RPA                                  | 50,6 - 67,1   | 58,3 - 78,4   | 67,0 - 88,6   |
| développeur/développeuse SQL / bases de données               | 58,5 - 78,8   | 67,6 - 92,8   | 78,5 - 106,5  |
| devops côté développement                                     | 62,1 - 84,3   | 72,4 - 100,0  | 84,7 - 114,9  |
| directeur du développement et de l'ingénierie                 | 104,1 - 149,1 | 139,9 - 200,5 | 184,7 - 264,3 |
| gestionnaire du contrôle/assurance de la qualité              | 79,2 - 105,6  | 90,2 - 122,4  | 103,5 - 139,0 |
| programmeur/programmeuse ERP                                  | 68,2 - 89,0   | 76,5 - 101,9  | 87,0 - 116,0  |
| quality assurance analyst - manual                            | 59,3 - 79,0   | 68,5 - 92,8   | 79,4 - 105,9  |
| testeur/testeuse d'automatisation                             | 75,0 - 95,0   | 95,0 - 110,0  | 115,0 - 125,0 |
| testeur/testeuse manuel                                       | 46,4 - 62,1   | 54,2 - 73,6   | 63,2 - 84,0   |

## grand halifax

## expérience client

|   | junior      | interm.      | sénior       |
|---|-------------|--------------|--------------|
| agent-e d'assistance voyage bilingue                    | 39,7 - 50,4 | 44,6 - 57,0  | 49,8 - 63,2  |
| agent-e de clavardage bilingue                          | 37,8 - 48,2 | 41,9 - 55,1  | 47,2 - 62,3  |
| agent-e de prise de commande bilingue                   | 34,4 - 43,5 | 39,2 - 49,8  | 44,1 - 55,2  |
| agent-e de rétention de la clientèle bilingue           | 35,6 - 46,9 | 40,8 - 54,5  | 46,7 - 62,0  |
| agent-e de sondage bilingue                             | 32,7 - 42,7 | 38,9 - 50,2  | 44,4 - 55,0  |
| agent-e de télémarketing bilingue                       | 33,7 - 42,3 | 37,4 - 48,4  | 42,6 - 56,1  |
| agent-e junior de collection bilingue                   | 35,0 - 45,1 | 39,6 - 51,8  | 44,9 - 58,3  |
| chef d'équipe service à la clientèle bilingue           | 43,7 - 58,9 | 48,9 - 68,2  | 61,2 - 74,8  |
| conseiller en assurances bilingue                       | 56,8 - 72,4 | 61,9 - 80,5  | 68,6 - 90,5  |
| directeur des opérations de centre d'appels bilingue    | 63,9 - 83,2 | 71,7 - 95,1  | 81,2 - 106,9 |
| formateur/formatrice du service à la clientèle bilingue | 43,9 - 57,8 | 50,2 - 67,3  | 57,9 - 76,7  |
| gestionnaire du service à la clientèle bilingue         | 73,1 - 98,0 | 83,6 - 112,8 | 95,5 - 129,6 |
| planificateur de personnel bilingue                     | 48,3 - 61,0 | 52,2 - 67,4  | 57,6 - 76,3  |
| répartiteur/répartitrice téléphonique bilingue          | 40,4 - 51,8 | 46,0 - 59,7  | 52,5 - 68,0  |
| représentant du service à la clientèle bilingue         | 37,6 - 47,8 | 41,7 - 54,1  | 46,8 - 61,0  |
| représentant(e) bilingue de la gestion des commandes    | 39,8 - 50,8 | 45,0 - 58,4  | 51,4 - 67,2  |
| représentant-e aux ventes internes bilingue             | 49,4 - 62,6 | 54,5 - 70,3  | 60,9 - 79,3  |
| représentant-e du soutien technique - niveau 1 bilingue | 44,6 - 59,8 | 51,3 - 69,3  | 58,5 - 78,2  |
| responsable de la collecte de fonds                     | 35,8 - 47,6 | 43,7 - 51,7  | 51,2 - 64,7  |
| superviseur-e du service à la clientèle bilingue        | 58,8 - 77,8 | 66,6 - 89,8  | 76,0 - 102,3 |
| superviseur-e ventes internes bilingue                  | 70,9 - 95,7 | 80,8 - 110,9 | 92,6 - 125,8 |

## finance et comptabilité

|  | 1 an         | 3 ans         | 5 ans         | 10 ans        |
|--|--------------|---------------|---------------|---------------|
| commis à la facturation                                      | 44,8 - 48,0  | 49,1 - 54,6   | 57,9 - 62,2   | 66,7 - 70,0   |
| commis à la paie   | 45,9 - 48,0  | 49,1 - 54,6   | 57,9 - 62,2   | 66,7 - 70,0   |
| commis aux comptes à payer                                   | 44,8 - 47,0  | 49,1 - 54,6   | 57,9 - 62,2   | 66,7 - 70,0   |
| commis aux comptes recevables                                | 45,9 - 48,5  | 47,6 - 53,8   | 51,9 - 58,5   | 60,5 - 68,3   |
| commis comptable   | 45,9 - 48,0  | 49,1 - 54,6   | 57,9 - 62,2   | 66,7 - 70,0   |
| comptable  | 62,8 - 66,6  | 67,9 - 76,4   | 77,5 - 83,0   | 86,3 - 92,8   |
| contrôleur-e   | 93,5 - 98,3  | 103,8 - 110,4 | 120,1 - 125,6 | 132,2 - 143,1 |
| contrôleur-e adjoint   | 81,9 - 83,0  | 85,2 - 87,4   | 92,8 - 96,1   | 100,5 - 110,3 |
| directeur/directrice aux comptes payables                    | 75,3 - 77,6  | 80,8 - 87,4   | 92,4 - 99,5   | 105,5 - 110,3 |
| directeur/directrice aux comptes recevables                  | 75,3 - 77,6  | 80,8 - 87,4   | 92,4 - 99,5   | 105,5 - 110,3 |
| directeur/directrice de la comptabilité                      | 87,6 - 92,8  | 97,4 - 99,4   | 100,8 - 108,1 | 119,4 - 125,6 |
| directeur/directrice du service de crédit et de recouvrement | 82,1 - 102,1 | 91,2 - 109,6  | 97,4 - 117,2  | 112,5 - 135,3 |
| directeur/directrice du service de la paie                   | 77,5 - 79,7  | 84,1 - 87,4   | 90,6 - 98,3   | 113,6 - 114,7 |
| spécialiste de la facturation                                | 45,9 - 49,2  | 53,5 - 55,7   | 59,0 - 61,4   | 63,4 - 69,0   |
| spécialiste du crédit et du recouvrement                     | 47,0 - 48,3  | 50,2 - 55,0   | 62,4 - 64,4   | 66,7 - 72,2   |
| superviseur-e du service de crédit et de recouvrement        | 57,1 - 61,2  | 66,6 - 71,2   | 72,8 - 79,0   | 81,9 - 88,2   |
| superviseur-e du service de la paie                          | 57,7 - 71,9  | 73,2 - 79,7   | 81,9 - 88,5   | 92,8 - 97,7   |
| technicien-ne au service de la paie                          | 54,6 - 61,2  | 65,5 - 68,8   | 71,0 - 77,5   | 81,9 - 81,0   |
| teneur/teneuse de livres                                     | 54,6 - 56,8  | 60,1 - 62,2   | 64,4 - 66,6   | 68,8 - 71,1   |

## soutien d'affaires et opérations

| assurance                              | junior      | interm.     | sénior      |
|--|-------------|-------------|-------------|
| assistant-e de souscription            | 45,0 - 46,0 | 46,0 - 50,0 | 54,0 - 56,1 |
| commis à la facturation des assurances | 42,0 - 46,2 | 45,0 - 53,2 | 47,2 - 60,1 |
| commis aux réclamations                | 42,0 - 46,2 | 45,0 - 53,2 | 47,2 - 60,1 |

|  |               |                |               |
|--|---------------|----------------|---------------|
| coordonnateur/coordonnatrice des avantages sociaux | 42,0 - 45,3   | 43,0 - 47,0    | 46,2 - 52,6   |
| gestionnaire de comptes d'assurance - commercial   | 58,8 - 73,9   | 64,0 - 82,1    | 70,9 - 92,5   |
| gestionnaire de comptes d'assurance - particuliers | 53,2 - 66,7   | 57,6 - 73,9    | 63,6 - 82,8   |
| gestionnaire des réclamations                      | 57,0 - 60,0   | 63,7 - 67,0    | 69,0 - 72,0   |
| processeur d'avantages sociaux                     | 41,1 - 44,2   | 45,0 - 45,0    | 51,0 - 55,6   |
| processeur de sinistres d'assurance                | 41,5 - 52,4   | 46,2 - 59,6    | 52,3 - 68,3   |
| représentant-e du service clientèle                | 44,0 - 50,0   | 47,0 - 53,0    | 51,0 - 60,0   |
| représentant-e du support technique                | 42,0 - 52,0   | 45,7 - 52,0    | 52,6 - 66,0   |
| responsable d'équipe                               | 60,0 - 65,0   | 65,0 - 72,0    | 71,0 - 79,0   |
| souscripteur/souscriptrice                         | 55,0 - 60,0   | 61,6 - 71,0    | 72,0 - 79,0   |
| <b>professionnels des services administratifs</b>  | <b>junior</b> | <b>interm.</b> | <b>sénior</b> |
| adjoint à la répartition                           | 47,6 - 60,6   | 53,8 - 69,2    | 60,6 - 77,9   |
| adjoint chargé de projets                          | 45,8 - 60,9   | 50,5 - 68,5    | 56,6 - 77,9   |
| adjoint-e à la direction                           | 54,9 - 75,2   | 64,2 - 89,0    | 74,6 - 101,7  |
| adjoint-e à la direction (bilingue)                | 54,7 - 67,0   | 58,0 - 73,0    | 65,0 - 80,7   |
| adjoint-e administratif                            | 38,9 - 49,6   | 42,5 - 55,3    | 47,3 - 62,3   |
| adjoint-e administratif (bilingue)                 | 50,0 - 57,6   | 59,0 - 74,5    | 61,3 - 79,1   |
| adjoint-e aux achats                               | 38,1 - 49,6   | 44,3 - 57,4    | 50,3 - 63,6   |
| adjoint-e aux ventes                               | 40,9 - 51,3   | 45,2 - 58,3    | 51,4 - 67,8   |
| adjoint-e juridique                                | 46,2 - 63,4   | 55,1 - 76,0    | 64,5 - 86,3   |
| adjoint-e marketing                                | 40,8 - 51,1   | 45,1 - 58,0    | 51,1 - 67,3   |
| administrateur/administratrice de bail             | 47,0 - 61,7   | 54,4 - 72,1    | 62,7 - 82,6   |
| administrateur/administratrice de propriété        | 36,9 - 48,5   | 41,4 - 55,8    | 47,5 - 64,9   |
| administrateur/administratrice des ventes          | 42,4 - 56,9   | 49,0 - 66,7    | 56,7 - 76,4   |
| assistant-e virtuelle                              | 36,0 - 42,7   | 38,1 - 47,6    | 41,9 - 51,6   |
| commis à la facturation                            | 40,0 - 47,6   | 42,3 - 54,3    | 47,3 - 59,1   |
| commis à la saisie de données                      | 37,0 - 44,0   | 39,5 - 50,1    | 44,3 - 53,7   |



|   |              |               |               |
|---|--------------|---------------|---------------|
| commis à la saisie des commandes                              | 35,0 - 39,3  | 35,8 - 45,7   | 40,5 - 48,9   |
| commis à l'approvisionnement                                  | 37,0 - 46,0  | 40,8 - 52,1   | 45,6 - 57,3   |
| commis à l'inventaire   | 39,0 - 47,4  | 42,7 - 54,4   | 48,3 - 61,2   |
| commis administratif  | 37,2 - 46,4  | 41,4 - 51,8   | 45,6 - 56,2   |
| commis au classement  | 34,6 - 45,2  | 41,0 - 52,1   | 46,0 - 55,2   |
| commis au courrier  | 36,3 - 45,2  | 41,0 - 50,5   | 45,0 - 53,1   |
| commis aux avantages sociaux                                  | 38,3 - 49,3  | 43,9 - 57,2   | 50,3 - 65,2   |
| commis aux commandes  | 37,0 - 43,5  | 39,2 - 49,8   | 44,1 - 55,2   |
| commis aux réclamations                                       | 41,0 - 47,9  | 43,1 - 55,1   | 48,9 - 62,1   |
| commis de bureau  | 38,2 - 46,9  | 41,7 - 52,1   | 46,1 - 57,9   |
| coordinateur de projet  | 36,2 - 49,6  | 41,7 - 58,2   | 48,4 - 66,9   |
| coordonnateur/coordonnatrice à l'inventaire                   | 45,1 - 57,6  | 50,3 - 65,4   | 56,7 - 74,2   |
| coordonnateur/coordonnatrice administratif                    | 43,5 - 54,0  | 49,0 - 61,2   | 54,9 - 65,9   |
| coordonnateur/coordonnatrice aux achats                       | 52,1 - 68,0  | 58,9 - 78,4   | 67,2 - 90,0   |
| coordonnateur/coordonnatrice de la logistique                 | 46,4 - 61,3  | 54,2 - 72,0   | 62,5 - 82,1   |
| coordonnateur/coordonnatrice de services                      | 36,8 - 47,8  | 41,3 - 54,7   | 46,9 - 62,5   |
| coordonnateur/coordonnatrice des pièces                       | 37,0 - 43,8  | 36,7 - 50,3   | 41,5 - 56,4   |
| coordonnateur/coordonnatrice des relations avec les donateurs | 50,5 - 66,3  | 58,6 - 78,5   | 68,4 - 91,3   |
| coordonnateur/coordonnatrice des ventes                       | 48,9 - 60,2  | 52,7 - 66,6   | 58,4 - 75,9   |
| coordonnateur/coordonnatrice du crédit-bail                   | 43,4 - 57,0  | 50,3 - 66,5   | 57,8 - 75,9   |
| coordonnateur/coordonnatrice RH                               | 42,0 - 48,7  | 43,2 - 55,0   | 47,9 - 59,5   |
| directeur/directrice administratif                            | 58,8 - 75,8  | 64,1 - 84,3   | 71,0 - 94,3   |
| gestionnaire de bureau  | 53,0 - 68,7  | 58,3 - 77,0   | 64,9 - 86,2   |
| gestionnaire de la paie                                       | 44,2 - 58,0  | 50,4 - 67,3   | 57,8 - 77,1   |
| gestionnaire de propriété                                     | 59,0 - 78,2  | 66,9 - 90,5   | 76,7 - 104,2  |
| gestionnaire des contrats                                     | 93,8 - 118,9 | 105,0 - 135,9 | 119,2 - 155,3 |
| réceptionniste  | 35,0 - 41,9  | 37,0 - 47,5   | 41,7 - 54,4   |

|  |             |             |             |
|--|-------------|-------------|-------------|
| réceptionniste (bilingue)              | 37,1 - 49,2 | 41,1 - 54,0 | 47,4 - 55,4 |
| spécialiste des services documentaires | 35,0 - 41,2 | 37,2 - 47,3 | 41,8 - 49,5 |
| spécialiste en documentation           | 38,9 - 51,4 | 46,8 - 59,8 | 52,8 - 63,5 |

## soutien industriel

|   | junior      | interm.     | sénior      |
|---|-------------|-------------|-------------|
| aide-opérateur/opératrice de machine                      | 17,0 - 21,4 | 19,5 - 24,7 | 22,2 - 27,6 |
| assembleur/assembleuse                                    | 17,0 - 20,5 | 18,2 - 23,6 | 20,7 - 26,9 |
| assembleur/assembleuse de composants électroniques        | 18,0 - 22,6 | 19,5 - 24,9 | 21,5 - 27,4 |
| cariste/conducteur de chariot élévateur                   | 17,2 - 22,3 | 20,0 - 25,9 | 22,7 - 28,8 |
| chauffeur/chauffeuse de livraison/transport               | 16,8 - 21,6 | 18,9 - 24,6 | 21,3 - 27,7 |
| commis à l'emballage                                      | 16,3 - 20,8 | 18,2 - 23,7 | 20,5 - 27,0 |
| commis à l'expédition et à la réception                   | 17,2 - 21,5 | 19,6 - 24,8 | 22,3 - 28,2 |
| commis à l'inventaire                                     | 18,1 - 22,8 | 20,5 - 26,2 | 23,2 - 29,4 |
| commis aux pièces   | 17,0 - 21,1 | 17,7 - 24,2 | 20,0 - 27,1 |
| commis d'entrepôt   | 17,9 - 23,3 | 21,4 - 26,9 | 24,0 - 28,4 |
| concierge/gardien   | 17,0 - 18,5 | 16,7 - 21,1 | 18,6 - 22,5 |
| conducteur/conductrice de chariot élévateur à contrepoids | 17,5 - 18,0 | 19,0 - 21,0 | 21,0 - 24,0 |
| expéditeur/réceptionnaire                                 | 17,7 - 21,8 | 19,4 - 24,3 | 21,5 - 27,2 |
| journalier/journalière de production                      | 17,0 - 20,1 | 18,4 - 23,9 | 21,3 - 26,1 |
| manutentionnaire de matériaux                             | 17,2 - 22,4 | 20,1 - 26,1 | 23,0 - 28,2 |
| opérateur/opératrice de machine                           | 17,7 - 23,4 | 20,3 - 27,2 | 23,3 - 31,0 |
| préparateur/préparatrice de commandes                     | 17,0 - 20,1 | 17,8 - 22,6 | 19,8 - 24,7 |
| préposé à la fabrication                                  | 17,0 - 18,9 | 18,0 - 21,5 | 19,3 - 24,5 |
| travaux généraux légers                                   | 17,0 - 19,3 | 17,6 - 22,9 | 20,3 - 24,6 |
| travaux généraux lourds                                   | 17,2 - 22,3 | 20,2 - 25,9 | 23,0 - 28,0 |

## technologies

| architecture   | junior       | interm.       | sénior        |
|--|--------------|---------------|---------------|
| architecte (solutions/technique)                       | 82,5 - 103,5 | 92,3 - 117,7  | 104,3 - 132,4 |
| architecte d'application                               | 96,4 - 129,5 | 109,3 - 150,0 | 125,5 - 172,8 |
| architecte d'entreprise                                | 88,5 - 119,8 | 101,3 - 139,3 | 116,7 - 160,4 |
| architecte infonuagique                                | 87,8 - 111,0 | 99,5 - 127,7  | 113,4 - 143,8 |
| direction/leadership                                   |              |               |               |
| analyste d'affaire                                     | 64,0 - 83,6  | 72,0 - 95,9   | 81,9 - 108,8  |
| coordonnateur centre de service informatique           | 70,0 - 80,0  | 85,0 - 95,0   | 95,0 - 115,0  |
| directeur/directrice des technologies de l'information | 96,2 - 129,2 | 122,3 - 164,5 | 154,0 - 206,9 |
| gestionnaire des technologies de l'information         | 88,7 - 118,7 | 101,8 - 138,8 | 117,7 - 160,0 |
| responsable du développement                           | 95,0 - 110,0 | 115,0 - 125,0 | 125,0 - 155,0 |
| données et analyse de données                          |              |               |               |
| administrateur/administratrice de bases de données     | 69,6 - 95,2  | 82,0 - 113,7  | 96,5 - 130,7  |
| analyste de données                                    | 65,3 - 87,9  | 75,4 - 103,4  | 87,6 - 118,1  |
| architecte de données                                  | 69,6 - 92,5  | 80,3 - 108,6  | 93,2 - 124,4  |
| architecte de données BI                               | 89,4 - 120,6 | 100,2 - 137,9 | 113,7 - 156,4 |
| développeur/développeuse en intelligence d'affaires    | 67,5 - 88,2  | 75,9 - 101,0  | 86,1 - 113,4  |
| ingénieur-e de données massives                        | 79,9 - 105,4 | 89,6 - 120,4  | 101,7 - 136,7 |
| ingénieur-e des données                                | 66,0 - 88,9  | 76,2 - 104,6  | 88,5 - 119,4  |
| scientifique des données                               | 76,2 - 103,2 | 88,8 - 122,0  | 103,5 - 139,1 |
| gestion de projets                                     |              |               |               |
| analyste des systèmes de gestion                       | 67,9 - 90,0  | 78,0 - 105,3  | 90,2 - 120,9  |
| chef du bureau de projet                               | 92,0 - 120,0 | 98,0 - 133,0  | 110,0 - 140,0 |
| coach agile  | 70,7 - 91,9  | 80,7 - 106,7  | 92,5 - 121,9  |
| coordinateur de projet                                 | 62,1 - 78,0  | 69,7 - 89,3   | 79,2 - 101,4  |
| gestionnaire de programme                              | 92,0 - 120,0 | 98,0 - 133,0  | 110,0 - 140,0 |

|   |              |               |               |
|---|--------------|---------------|---------------|
| gestionnaire de projets (infrastructure)                                | 94,8 - 129,0 | 107,6 - 149,7 | 123,7 - 172,6 |
| gestionnaire de projets (logiciel)                                      | 89,6 - 119,3 | 100,4 - 136,4 | 113,9 - 155,3 |
| gestionnaire de projets ERP   | 89,1 - 119,4 | 97,3 - 133,1  | 108,1 - 149,7 |
| gestionnaire du produit   | 79,8 - 110,7 | 93,0 - 130,9  | 108,6 - 150,8 |
| gestionnaire, développement organisationnel                             | 66,9 - 90,5  | 78,1 - 108,2  | 92,2 - 127,1  |
| propriétaire de produit   | 74,2 - 98,6  | 85,5 - 115,1  | 98,5 - 130,3  |
| rédacteur/rédactrice technique  | 56,9 - 74,2  | 66,3 - 87,9   | 77,3 - 100,4  |
| scrum master  | 72,2 - 94,8  | 81,8 - 109,5  | 93,7 - 125,8  |
| <b>informatique de réseau/infrastructure</b>                            |              |               |               |
| administrateur/administratrice linux/unix                               | 77,8 - 101,9 | 87,9 - 117,3  | 100,4 - 133,6 |
| administrateur/administratrice réseau                                   | 61,2 - 82,4  | 70,8 - 97,1   | 82,2 - 111,4  |
| analyste en soutien technique   | 47,7 - 62,7  | 54,4 - 72,7   | 62,3 - 83,0   |
| consultant en sécurité infonuagique                                     | 85,0 - 96,0  | 89,0 - 110,0  | 100,0 - 145,0 |
| devops côté système   | 77,1 - 108,3 | 91,1 - 129,1  | 106,9 - 146,8 |
| gestionnaire des systèmes   | 69,6 - 92,3  | 79,9 - 107,8  | 92,4 - 123,3  |
| gestionnaire en sécurité de l'information                               | 89,4 - 119,2 | 102,0 - 138,5 | 117,3 - 158,9 |
| ingénieur-e de réseau   | 68,2 - 91,6  | 78,4 - 107,5  | 91,0 - 123,5  |
| ingénieur-e en sécurité de l'information                                | 72,6 - 97,9  | 83,9 - 115,1  | 97,5 - 131,3  |
| ingénieur-e infonuagique  | 74,0 - 100,0 | 87,3 - 119,1  | 102,3 - 135,7 |
| soutien technique   | 58,9 - 77,5  | 67,0 - 89,7   | 76,7 - 102,3  |
| soutien technique (bilingue)  | 60,0 - 69,0  | 71,0 - 78,0   | 79,0 - 85,0   |
| spécialiste en sécurité de l'information                                | 54,8 - 72,4  | 62,8 - 84,5   | 72,4 - 96,2   |
| <b>logiciels d'application</b>  |              |               |               |
| analyste du soutien aux applications                                    | 56,5 - 75,3  | 65,4 - 87,8   | 75,0 - 99,4   |
| C++ / ingénieur-e systèmes embarqués                                    | 69,7 - 90,9  | 78,3 - 104,1  | 88,9 - 117,6  |
| concepteur/conceptrice d'interface-utilisateur/d'expérience-utilisateur | 65,7 - 85,4  | 73,4 - 97,1   | 82,7 - 108,8  |
| consultant en intelligence artificielle                                 | 74,5 - 100,8 | 88,2 - 120,4  | 103,4 - 138,2 |

|   |               |               |               |
|---|---------------|---------------|---------------|
| consultant workday  | 70,0 - 85,0   | 98,0 - 115,0  | 115,0 - 135,0 |
| développeur/développeuse ,net/C#                              | 69,7 - 90,9   | 78,3 - 104,1  | 88,9 - 117,6  |
| développeur/développeuse d'applications mobiles (iOS/android) | 63,4 - 98,2   | 89,2 - 126,0  | 108,2 - 137,2 |
| développeur/développeuse de logiciel frontal                  | 65,4 - 86,7   | 75,1 - 101,3  | 86,7 - 115,8  |
| développeur/développeuse en apprentissage machine             | 74,5 - 111,9  | 100,9 - 141,1 | 121,3 - 154,2 |
| développeur/développeuse full stack                           | 75,4 - 100,1  | 86,7 - 116,8  | 100,1 - 132,9 |
| développeur/développeuse java                                 | 68,2 - 89,0   | 76,6 - 101,9  | 87,0 - 115,1  |
| développeur/développeuse RPA                                  | 51,8 - 68,6   | 59,6 - 80,0   | 68,5 - 90,4   |
| développeur/développeuse SQL / bases de données               | 59,8 - 80,4   | 69,0 - 94,6   | 80,1 - 108,5  |
| devops côté développement                                     | 63,5 - 86,0   | 73,9 - 101,9  | 86,4 - 117,0  |
| directeur du développement et de l'ingénierie                 | 106,4 - 152,0 | 142,7 - 203,9 | 188,0 - 268,1 |
| gestionnaire du contrôle/assurance de la qualité              | 80,1 - 106,6  | 91,2 - 123,4  | 104,5 - 140,1 |
| programmeur/programmeuse ERP                                  | 69,7 - 90,8   | 78,1 - 103,9  | 88,7 - 118,1  |
| quality assurance analyst - manual                            | 60,6 - 80,6   | 70,0 - 94,6   | 81,0 - 107,9  |
| testeur/testeuse d'automatisation                             | 75,0 - 95,0   | 95,0 - 110,0  | 115,0 - 125,0 |
| testeur/testeuse manuel                                       | 47,6 - 63,6   | 55,5 - 75,3   | 64,7 - 86,0   |

## cambridge

## gestion industrielle

|  | junior        | interm.       | sénior        |
|--|---------------|---------------|---------------|
| chef d'équipe mécanicien                         | 83,2 - 84,5   | 87,4 - 90,0   | 92,0 - 99,4   |
| directeur de la chaîne d'approvisionnement       | 103,6 - 125,8 | 136,4 - 165,9 | 168,9 - 205,4 |
| Directeur de la Planification                    | 110,5 - 144,1 | 138,1 - 180,6 | 171,8 - 224,6 |
| directeur/directrice d'entrepôt                  | 75,9 - 85,6   | 84,3 - 97,8   | 94,6 - 123,8  |
| directeur/directrice d'usine                     | 94,2 - 131,2  | 112,9 - 159,6 | 134,7 - 186,4 |
| directeur/directrice de fabrication              | 109,1 - 132,4 | 141,8 - 172,4 | 176,1 - 214,0 |
| directeur/directrice de l'ingénierie             | 87,0 - 117,0  | 99,3 - 136,0  | 114,3 - 155,6 |
| directeur/directrice de l'approvisionnement      | 98,6 - 130,1  | 131,5 - 174,0 | 160,4 - 212,5 |
| directeur/directrice de projets                  | 105,7 - 128,4 | 133,3 - 162,1 | 164,2 - 199,7 |
| directeur/directrice des achats                  | 98,6 - 130,1  | 131,5 - 174,0 | 160,4 - 212,5 |
| directeur/directrice des opérations              | 120,3 - 160,9 | 158,4 - 212,2 | 201,2 - 269,4 |
| directeur-e qualité                              | 88,4 - 119,5  | 111,9 - 151,4 | 137,5 - 186,5 |
| gestionnaire d'atelier de soudure                | 62,8 - 72,3   | 71,0 - 87,0   | 81,1 - 105,3  |
| gestionnaire d'atelier d'usinage                 | 78,2 - 85,9   | 80,1 - 94,6   | 90,2 - 125,1  |
| gestionnaire de la chaîne d'approvisionnement    | 80,1 - 107,3  | 92,6 - 125,6  | 106,6 - 141,6 |
| gestionnaire de la logistique                    | 83,6 - 110,2  | 94,4 - 126,7  | 107,4 - 144,2 |
| gestionnaire de l'approvisionnement              | 80,2 - 105,2  | 88,5 - 118,5  | 99,1 - 133,6  |
| gestionnaire de maintenance/entretien            | 91,5 - 110,5  | 105,2 - 120,8 | 115,4 - 144,5 |
| gestionnaire de production                       | 86,5 - 112,6  | 96,0 - 120,5  | 120,5 - 132,3 |
| gestionnaire des achats                          | 95,8 - 126,4  | 108,2 - 145,1 | 122,9 - 163,7 |
| gestionnaire des opérations                      | 81,4 - 111,4  | 93,6 - 130,0  | 107,8 - 147,0 |
| gestionnaire du contrôle d'inventaire            | 63,6 - 82,9   | 71,0 - 94,5   | 80,2 - 107,0  |
| gestionnaire du contrôle/assurance de la qualité | 80,3 - 104,2  | 88,7 - 117,2  | 99,1 - 131,5  |

|                                  |              |              |               |
|----------------------------------|--------------|--------------|---------------|
| superviseur d'atelier de soudure | 58,0 - 64,7  | 62,9 - 74,8  | 73,7 - 92,5   |
| superviseur de logistique        | 51,7 - 65,7  | 57,8 - 74,7  | 65,0 - 84,1   |
| superviseur-e de l'entretien     | 75,8 - 90,2  | 85,1 - 115,3 | 110,2 - 130,4 |
| superviseur-e de production      | 70,6 - 85,8  | 82,4 - 105,3 | 102,4 - 119,4 |
| superviseur-e d'entrepôt         | 65,0 - 72,3  | 70,4 - 84,8  | 80,4 - 96,3   |
| surveillant-e de chantier        | 80,6 - 105,2 | 88,3 - 117,7 | 98,3 - 132,3  |

## ingénierie

| construction                                      | junior        | interm.       | sénior        |
|---|---------------|---------------|---------------|
| architecte  | 62,8 - 81,9   | 70,0 - 93,2   | 79,0 - 105,7  |
| chargé de projets de construction                 | 68,2 - 93,8   | 79,1 - 110,7  | 92,0 - 127,3  |
| chargé-e de projet civil                          | 81,7 - 108,8  | 92,0 - 124,9  | 104,6 - 141,2 |
| concepteur/conceptrice mécanique                  | 52,6 - 69,2   | 60,4 - 80,4   | 69,2 - 91,0   |
| concepteur/ingénieur en génie électrique          | 75,5 - 99,1   | 84,8 - 113,8  | 96,6 - 129,8  |
| contremaître                                      | 54,6 - 70,3   | 60,9 - 80,1   | 68,8 - 90,8   |
| coordinateur de projet                            | 45,5 - 59,5   | 51,6 - 68,3   | 58,6 - 77,2   |
| coordonnateur/coordonnatrice BIM/VDC              | 51,7 - 67,0   | 60,1 - 79,4   | 70,3 - 98,3   |
| dessinateur structure de bâtiment                 | 69,3 - 91,9   | 79,1 - 106,9  | 90,9 - 121,3  |
| dessinateur/dessinatrice                          | 55,9 - 69,8   | 62,8 - 79,8   | 71,1 - 90,5   |
| dessinateur/dessinatrice en architecture          | 54,9 - 71,0   | 63,7 - 84,1   | 74,6 - 99,1   |
| dessinateur/dessinatrice en génie civil           | 56,3 - 70,2   | 63,0 - 79,9   | 71,2 - 90,7   |
| dessinateur/dessinatrice en mécanique du bâtiment | 51,2 - 65,4   | 57,5 - 74,4   | 64,6 - 83,2   |
| dessinateur/dessinatrice mécanique                | 69,3 - 91,9   | 79,1 - 106,9  | 90,9 - 121,3  |
| directeur/directrice de l'ingénierie              | 87,4 - 117,5  | 99,8 - 136,7  | 114,8 - 156,3 |
| directeur/directrice de la construction           | 100,4 - 132,5 | 135,4 - 179,0 | 170,2 - 224,9 |
| directeur/directrice de la santé et sécurité      | 62,7 - 80,5   | 71,9 - 93,7   | 82,5 - 106,6  |

|  |               |               |               |
|--|---------------|---------------|---------------|
| directeur/directrice de projets                                | 106,9 - 129,8 | 134,8 - 163,8 | 165,8 - 201,4 |
| directeur/directrice des opérations                            | 120,6 - 161,3 | 158,9 - 212,5 | 201,5 - 269,5 |
| directeur/directrice général                                   | 102,5 - 110,4 | 108,6 - 123,8 | 115,2 - 148,2 |
| estimeur/estimatrice   | 70,7 - 93,6   | 82,3 - 100,5  | 93,8 - 132,9  |
| gestionnaire de la construction                                | 78,2 - 102,1  | 85,7 - 114,2  | 95,4 - 128,6  |
| gestionnaire de projets  | 76,5 - 105,4  | 88,9 - 124,3  | 103,3 - 142,2 |
| gestionnaire des achats  | 96,4 - 127,2  | 108,9 - 146,0 | 123,7 - 164,6 |
| gestionnaire des contrats                                      | 59,0 - 77,7   | 66,8 - 89,7   | 76,3 - 102,1  |
| gestionnaire des opérations                                    | 81,6 - 111,8  | 94,0 - 130,4  | 108,1 - 147,4 |
| gestionnaire immobilier  | 61,2 - 80,0   | 69,6 - 92,6   | 79,7 - 105,9  |
| ingénieur-e civil  | 64,9 - 87,8   | 76,1 - 104,3  | 88,8 - 119,1  |
| ingénieur-e de projet civil                                    | 75,8 - 104,0  | 87,6 - 122,4  | 101,8 - 141,2 |
| ingénieur-e de projets   | 86,8 - 111,3  | 94,2 - 123,1  | 103,8 - 137,4 |
| ingénieur-e électrique   | 65,5 - 91,2   | 80,0 - 113,0  | 97,0 - 132,3  |
| ingénieur-e en environnement                                   | 63,5 - 84,6   | 73,0 - 99,4   | 84,7 - 114,3  |
| ingénieur-e en mécanique du bâtiment                           | 58,8 - 77,9   | 67,1 - 90,5   | 77,0 - 102,8  |
| ingénieur-e en structure                                       | 70,6 - 93,7   | 80,6 - 109,2  | 92,9 - 124,9  |
| ingénieur-e mécanique  | 62,8 - 88,5   | 78,1 - 111,2  | 95,5 - 130,4  |
| ingénieur-e qualité  | 69,5 - 92,3   | 79,4 - 107,4  | 91,3 - 121,9  |
| modélisateur/modélisatrice de bâtiment /concepteur de bâtiment | 65,5 - 85,2   | 72,9 - 96,9   | 82,2 - 109,9  |
| rédacteur/rédactrice de spécifications                         | 53,5 - 68,7   | 60,4 - 78,8   | 68,5 - 89,0   |
| responsable de terrain   | 68,0 - 89,9   | 77,2 - 104,3  | 88,8 - 120,7  |
| responsable des services techniques                            | 85,9 - 114,1  | 98,0 - 132,7  | 112,9 - 152,5 |
| spécialiste en santé et sécurité                               | 70,4 - 92,5   | 80,6 - 108,0  | 93,0 - 123,2  |
| superviseur-e de chantier mécanique                            | 53,0 - 67,9   | 59,7 - 78,0   | 67,9 - 89,1   |
| superviseur-e de terrain                                       | 67,5 - 88,5   | 75,7 - 100,9  | 85,4 - 113,7  |
| surintendant de chantier                                       | 85,6 - 125,2  | 103,6 - 150,7 | 145,1 - 196,4 |



|  |               |               |               |
|--|---------------|---------------|---------------|
| technicien en architecture                   | 73,5 - 96,9   | 84,5 - 113,5  | 97,7 - 129,3  |
| technicien·ne en génie électrique            | 57,9 - 73,9   | 65,9 - 85,4   | 75,2 - 97,3   |
| technicien·ne en génie mécanique             | 53,2 - 69,4   | 60,4 - 80,0   | 68,8 - 90,3   |
| technologue en génie civil                   | 46,0 - 62,1   | 54,8 - 74,4   | 64,3 - 84,8   |
| <b>énergie et pétrole</b>                    |               |               |               |
| acheteur/acheteuse                           | 57,9 - 75,5   | 65,7 - 87,4   | 75,2 - 99,9   |
| analyste SIG                                 | 43,4 - 57,1   | 49,1 - 65,4   | 55,6 - 73,5   |
| chargé·e de projet civil                     | 81,7 - 108,8  | 92,0 - 124,9  | 104,6 - 141,2 |
| concepteur/conceptrice de pipelines          | 62,3 - 81,3   | 69,5 - 92,6   | 78,6 - 104,9  |
| concepteur/conceptrice de structures         | 54,9 - 71,2   | 61,9 - 81,7   | 70,2 - 92,5   |
| concepteur/conceptrice mécanique             | 52,6 - 69,2   | 60,4 - 80,4   | 69,2 - 91,0   |
| concepteur/ingénieur en automatisation       | 57,2 - 76,0   | 65,5 - 88,5   | 75,2 - 100,9  |
| concepteur/ingénieur en génie électrique     | 75,5 - 99,1   | 84,8 - 113,8  | 96,6 - 129,8  |
| contrôleur·e de projet                       | 52,5 - 69,3   | 58,7 - 79,1   | 66,4 - 89,7   |
| coordinateur de projet                       | 84,1 - 107,9  | 91,3 - 119,5  | 100,8 - 133,1 |
| dessinateur/dessinatrice en génie civil      | 56,3 - 70,2   | 63,0 - 79,9   | 71,2 - 90,7   |
| dessinateur/dessinatrice mécanique           | 54,0 - 69,8   | 60,6 - 80,5   | 69,5 - 94,1   |
| directeur/directrice de l'ingénierie         | 103,6 - 140,9 | 120,2 - 166,3 | 139,7 - 190,1 |
| directeur/directrice de la santé et sécurité | 65,4 - 85,0   | 72,5 - 96,2   | 81,5 - 108,5  |
| directeur/directrice de projets              | 106,9 - 129,8 | 134,8 - 163,8 | 165,8 - 201,4 |
| directeur/directrice des opérations          | 120,6 - 161,3 | 158,9 - 212,5 | 201,5 - 269,5 |
| estimateur/estimatrice                       | 61,5 - 79,9   | 68,2 - 90,4   | 76,7 - 102,5  |
| géologue                                     | 65,9 - 85,5   | 74,1 - 98,2   | 84,5 - 111,9  |
| gestionnaire de contrats                     | 97,0 - 122,5  | 108,4 - 139,8 | 122,9 - 159,4 |
| gestionnaire de fiabilité                    | 71,8 - 94,0   | 83,1 - 110,9  | 96,8 - 127,2  |
| gestionnaire de programme                    | 73,2 - 94,7   | 83,3 - 109,6  | 95,3 - 124,9  |
| gestionnaire de projets                      | 76,5 - 105,4  | 88,9 - 124,3  | 103,3 - 142,2 |

|  |              |               |               |
|--|--------------|---------------|---------------|
| gestionnaire des achats                          | 96,4 - 127,2 | 108,9 - 146,0 | 123,7 - 164,6 |
| gestionnaire des contrats                        | 59,0 - 77,7  | 66,8 - 89,7   | 76,3 - 102,1  |
| gestionnaire des opérations                      | 81,6 - 111,8 | 94,0 - 130,4  | 108,1 - 147,4 |
| gestionnaire du contrôle d'inventaire            | 63,9 - 83,5  | 71,4 - 95,3   | 80,7 - 108,0  |
| gestionnaire du contrôle/assurance de la qualité | 80,7 - 104,8 | 89,1 - 118,0  | 99,7 - 132,4  |
| ingénieur-e chimiste                             | 70,6 - 102,5 | 89,7 - 130,0  | 110,1 - 150,1 |
| ingénieur-e civil                                | 64,9 - 87,8  | 76,1 - 104,3  | 88,8 - 119,1  |
| ingénieur-e d'applications                       | 76,5 - 101,1 | 88,1 - 118,4  | 101,9 - 134,3 |
| ingénieur-e de machines fixes                    | 56,4 - 71,8  | 61,9 - 80,2   | 68,6 - 89,2   |
| ingénieur-e de production                        | 63,9 - 85,6  | 74,0 - 101,1  | 86,2 - 115,8  |
| ingénieur-e de projet civil                      | 75,8 - 104,0 | 87,6 - 122,4  | 101,8 - 141,2 |
| ingénieur-e de projets                           | 86,8 - 111,3 | 94,2 - 123,1  | 103,8 - 137,4 |
| ingénieur-e de service                           | 55,8 - 72,8  | 62,4 - 83,3   | 70,9 - 96,0   |
| ingénieur-e des installations                    | 65,2 - 87,2  | 75,3 - 102,7  | 87,5 - 117,7  |
| ingénieur-e des mines                            | 70,3 - 93,7  | 79,4 - 108,0  | 90,6 - 122,6  |
| ingénieur-e d'essai en génie électrique          | 70,6 - 94,9  | 82,0 - 112,4  | 95,9 - 129,9  |
| ingénieur-e d'instrumentation et contrôle        | 67,7 - 89,7  | 77,1 - 104,3  | 88,7 - 118,8  |
| ingénieur-e d'usine                              | 71,1 - 95,0  | 83,4 - 113,6  | 98,1 - 131,0  |
| ingénieur-e électrique                           | 65,5 - 91,2  | 80,0 - 113,0  | 97,0 - 132,3  |
| ingénieur-e en amélioration continue             | 79,5 - 103,8 | 88,4 - 117,6  | 99,5 - 131,9  |
| ingénieur-e en approvisionnement stratégique     | 57,5 - 76,0  | 65,5 - 88,4   | 75,2 - 101,1  |
| ingénieur-e en automatisation                    | 64,3 - 85,7  | 73,9 - 100,5  | 85,6 - 115,3  |
| ingénieur-e en contrôle de la qualité            | 69,5 - 92,3  | 79,4 - 107,4  | 91,3 - 121,9  |
| ingénieur-e en contrôle des systèmes             | 65,5 - 87,9  | 75,9 - 103,7  | 88,4 - 118,8  |
| ingénieur-e en environnement                     | 63,5 - 84,6  | 73,0 - 99,4   | 84,7 - 114,3  |
| ingénieur-e en fiabilité                         | 69,7 - 90,8  | 80,2 - 106,5  | 92,9 - 121,9  |
| ingénieur-e en géotechnique                      | 64,7 - 84,7  | 73,8 - 98,8   | 85,2 - 113,3  |

|   |              |              |               |
|---|--------------|--------------|---------------|
| ingénieur-e en ligne de transmission        | 78,7 - 99,5  | 85,2 - 109,7 | 93,6 - 121,7  |
| ingénieur-e en mécanique du bâtiment        | 58,8 - 77,9  | 67,1 - 90,5  | 77,0 - 102,8  |
| ingénieur-e en procédés                     | 62,7 - 83,6  | 72,1 - 97,8  | 83,3 - 111,5  |
| ingénieur-e en structure                    | 70,6 - 93,7  | 80,6 - 109,2 | 92,9 - 124,9  |
| ingénieur-e en tuyauterie                   | 62,0 - 81,3  | 69,7 - 93,3  | 79,2 - 106,1  |
| ingénieur-e hydraulique                     | 66,5 - 88,6  | 76,4 - 103,7 | 88,3 - 118,6  |
| ingénieur-e industriel                      | 69,3 - 91,6  | 78,7 - 105,9 | 90,0 - 119,9  |
| ingénieur-e mécanique                       | 62,8 - 88,5  | 78,1 - 111,2 | 95,5 - 130,4  |
| inspecteur/inspectrice de sante et securite | 61,3 - 79,7  | 69,2 - 91,4  | 78,5 - 103,1  |
| inspecteur/inspectrice en chef              | 54,7 - 71,5  | 61,3 - 81,4  | 69,1 - 91,4   |
| inspecteur/inspectrice en environnement     | 52,7 - 67,0  | 57,8 - 75,0  | 64,3 - 83,9   |
| planificateur/planificatrice de la demande  | 51,6 - 70,8  | 61,8 - 85,3  | 72,7 - 97,5   |
| planificateur/planificatrice/scheduler      | 40,8 - 51,9  | 46,2 - 59,5  | 52,3 - 66,9   |
| rédacteur/rédactrice de spécifications      | 53,5 - 68,7  | 60,4 - 78,8  | 68,5 - 89,0   |
| responsable de catégorie                    | 64,7 - 84,5  | 72,3 - 96,5  | 81,9 - 109,8  |
| responsable du transport                    | 84,0 - 110,9 | 94,9 - 127,5 | 108,1 - 145,1 |
| responsable en contrôles de projets         | 86,3 - 118,3 | 99,5 - 138,6 | 115,0 - 158,4 |
| spécialiste de catégorie                    | 53,6 - 69,4  | 59,3 - 78,6  | 66,7 - 89,2   |
| spécialiste de l'approvisionnement          | 59,6 - 77,3  | 66,0 - 87,5  | 74,3 - 99,4   |
| spécialiste des achats                      | 54,3 - 70,3  | 60,1 - 79,6  | 67,6 - 90,3   |
| spécialiste des contrôles de projets        | 61,8 - 80,5  | 70,0 - 92,6  | 79,6 - 104,9  |
| spécialiste du contrôle des coûts           | 50,5 - 65,0  | 56,3 - 74,0  | 63,6 - 83,7   |
| spécialiste en contrats                     | 59,6 - 77,7  | 67,6 - 89,7  | 77,1 - 101,6  |
| surintendant-e                              | 41,6 - 53,0  | 46,5 - 60,4  | 52,6 - 68,4   |
| technicien-ne en génie électrique           | 57,9 - 73,9  | 65,9 - 85,4  | 75,2 - 97,3   |
| technicien-ne en génie mécanique            | 53,2 - 69,4  | 60,4 - 80,0  | 68,8 - 90,3   |
| technologue en génie civil                  | 46,0 - 62,1  | 54,8 - 74,4  | 64,3 - 84,8   |

fabrication

|   |              |              |               |
|---|--------------|--------------|---------------|
| acheteur maintenance                              | 43,0 - 54,9  | 49,8 - 63,7  | 56,8 - 71,8   |
| acheteur/acheteuse                                | 57,9 - 75,5  | 65,7 - 87,4  | 75,2 - 99,9   |
| analyste aux inventaires                          | 52,9 - 68,4  | 59,4 - 78,2  | 67,3 - 89,1   |
| analyste chaîne d'approvisionnement               | 54,5 - 71,9  | 61,9 - 83,1  | 70,7 - 94,1   |
| approvisionneur                                   | 57,9 - 75,5  | 65,7 - 87,4  | 75,2 - 99,9   |
| concepteur électronique                           | 57,6 - 72,6  | 65,5 - 83,8  | 74,7 - 95,4   |
| concepteur/conceptrice électrique                 | 73,0 - 96,7  | 83,2 - 112,6 | 95,8 - 129,3  |
| concepteur/conceptrice mécanique                  | 52,6 - 69,2  | 60,4 - 80,4  | 69,2 - 91,0   |
| concepteur/ingénieur en automatisation            | 57,2 - 76,0  | 65,5 - 88,5  | 75,2 - 100,9  |
| dessinateur/dessinatrice en mécanique du bâtiment | 51,2 - 65,4  | 57,5 - 74,4  | 64,6 - 93,2   |
| dessinateur/dessinatrice mécanique                | 54,0 - 69,8  | 60,6 - 80,5  | 69,5 - 94,1   |
| estimateur/estimatrice                            | 61,5 - 79,9  | 68,2 - 90,4  | 76,7 - 102,5  |
| gestionnaire de projets                           | 76,5 - 105,4 | 88,9 - 124,3 | 103,3 - 142,2 |
| Ingénieur,e robotique                             | 73,3 - 96,4  | 82,5 - 110,5 | 93,7 - 124,7  |
| ingénieur-e assurance qualité                     | 62,4 - 81,9  | 70,3 - 94,0  | 79,8 - 105,9  |
| ingénieur-e automatisation                        | 57,2 - 76,0  | 65,5 - 88,5  | 75,2 - 100,9  |
| ingénieur-e chimiste                              | 70,6 - 102,5 | 89,7 - 130,0 | 110,1 - 150,1 |
| ingénieur-e d'applications                        | 76,5 - 101,1 | 88,1 - 118,4 | 101,9 - 134,3 |
| ingénieur-e de machines fixes                     | 56,4 - 71,8  | 61,9 - 80,2  | 68,6 - 89,2   |
| ingénieur-e de mise en service et de démarrage    | 60,8 - 80,9  | 69,8 - 94,8  | 80,7 - 108,3  |
| ingénieur-e de projets                            | 86,8 - 111,3 | 94,2 - 123,1 | 103,8 - 137,4 |
| ingénieur-e de service                            | 55,8 - 72,8  | 62,4 - 83,3  | 70,9 - 96,0   |
| ingénieur-e d'essai en génie électrique           | 70,6 - 94,9  | 82,0 - 112,4 | 95,9 - 129,9  |
| ingénieur-e d'usine                               | 64,2 - 85,5  | 73,7 - 100,0 | 85,2 - 114,1  |
| ingénieur-e électrique                            | 65,5 - 91,2  | 80,0 - 113,0 | 97,0 - 132,3  |
| ingénieur-e électronique                          | 79,6 - 103,9 | 88,6 - 117,9 | 99,8 - 132,2  |

|  |              |              |              |
|--|--------------|--------------|--------------|
| ingénieur-e en amélioration continue           | 79,5 - 103,8 | 88,4 - 117,6 | 99,5 - 131,9 |
| ingénieur-e en approvisionnement stratégique   | 57,5 - 76,0  | 65,5 - 88,4  | 75,2 - 101,1 |
| ingénieur-e en automatisation                  | 64,3 - 85,7  | 73,9 - 100,5 | 85,6 - 115,3 |
| ingénieur-e en contrôle de la qualité          | 69,5 - 92,3  | 79,4 - 107,4 | 91,3 - 121,9 |
| ingénieur-e en estimation                      | 73,0 - 97,3  | 83,8 - 113,9 | 97,0 - 130,9 |
| ingénieur-e en mécanique du bâtiment           | 58,8 - 77,9  | 67,1 - 90,5  | 77,0 - 102,8 |
| ingénieur-e en procédés                        | 62,7 - 83,6  | 72,1 - 97,8  | 83,3 - 111,5 |
| ingénieur-e fiabilité/maintenance              | 69,7 - 90,8  | 80,2 - 106,5 | 92,9 - 121,9 |
| ingénieur-e industriel                         | 69,3 - 91,6  | 78,7 - 105,9 | 90,0 - 119,9 |
| ingénieur-e mécanique                          | 62,8 - 88,5  | 78,1 - 111,2 | 95,5 - 130,4 |
| ingénieur-e qualité                            | 56,4 - 75,0  | 65,7 - 88,6  | 76,4 - 101,0 |
| ingénieur-e SCADA                              | 67,0 - 89,0  | 76,7 - 104,0 | 88,5 - 118,8 |
| ingénieur-e système                            | 71,9 - 95,1  | 81,7 - 110,2 | 93,6 - 125,3 |
| inspecteur/inspectrice de sante et securite    | 61,3 - 79,7  | 69,2 - 91,4  | 78,5 - 103,1 |
| inspecteur/inspectrice en revêtements          | 39,1 - 55,0  | 44,4 - 65,0  | 50,7 - 70,8  |
| inspecteur/inspectrice qualité                 | 41,3 - 52,0  | 45,4 - 58,4  | 50,8 - 65,9  |
| planificateur maintenance                      | 55,2 - 69,2  | 62,3 - 79,4  | 70,7 - 89,7  |
| planificateur/planificatrice de la demande     | 51,6 - 70,8  | 61,8 - 85,3  | 72,7 - 97,5  |
| planificateur/planificatrice de production     | 49,7 - 65,4  | 57,1 - 75,8  | 65,1 - 84,8  |
| spécialiste en logistique                      | 47,5 - 61,1  | 53,8 - 70,2  | 61,2 - 79,9  |
| spécialiste en santé et sécurité               | 70,4 - 92,5  | 80,6 - 108,0 | 93,0 - 123,2 |
| spécialiste excellence opérationnelle          | 74,9 - 97,7  | 83,4 - 110,7 | 93,7 - 124,1 |
| technicien-ne assurance/contrôle de la qualité | 55,9 - 73,8  | 64,5 - 86,1  | 74,2 - 98,9  |
| technicien-ne assurance/qualité                | 65,2 - 85,0  | 73,9 - 98,1  | 84,2 - 110,9 |
| technicien-ne contrôle de la qualité           | 40,6 - 52,0  | 45,0 - 58,7  | 60,4 - 75,7  |
| technicien-ne électronique                     | 56,6 - 73,0  | 63,2 - 83,1  | 71,4 - 93,9  |
| technicien-ne en génie électrique              | 57,9 - 73,9  | 65,9 - 85,4  | 75,2 - 97,3  |

|                                  |             |             |             |
|----------------------------------|-------------|-------------|-------------|
| technicien·ne en génie mécanique | 53,2 - 69,4 | 60,4 - 80,0 | 68,8 - 90,3 |
|----------------------------------|-------------|-------------|-------------|

## métiers spécialisés

|   | junior      | interm.     | sénior       |
|---|-------------|-------------|--------------|
| assembleur/assembleuse mécanique        | 58,2 - 66,1 | 63,2 - 71,9 | 70,2 - 84,1  |
| constructeur/constructrice de machines  | 65,0 - 72,0 | 67,1 - 77,1 | 75,5 - 89,3  |
| électricien de chantier                 | 79,2 - 86,1 | 84,1 - 90,4 | 89,0 - 101,4 |
| électricien·ne d'entretien              | 79,0 - 85,1 | 83,4 - 89,9 | 87,9 - 99,1  |
| électromécanicien·ne                    | 61,8 - 73,4 | 68,7 - 77,9 | 75,5 - 87,3  |
| machiniste contrôle numérique           | 60,8 - 74,4 | 68,4 - 80,1 | 76,1 - 88,9  |
| machiniste conventionnel                | 60,4 - 73,4 | 67,1 - 81,2 | 75,9 - 86,9  |
| mécanicien de chantier                  | 79,1 - 84,2 | 82,3 - 90,6 | 87,5 - 101,2 |
| mécanicien de poids lourd               | 78,2 - 82,8 | 81,7 - 85,4 | 83,9 - 95,8  |
| mécanicien·ne d'entretien               | 78,2 - 84,1 | 82,7 - 88,1 | 85,3 - 95,8  |
| mécanicien·ne d'équipement lourd        | 78,4 - 83,2 | 79,9 - 86,3 | 83,1 - 101,2 |
| mécanicien·ne industriel                | 78,2 - 85,0 | 83,1 - 90,4 | 87,4 - 99,9  |
| outilleur/outilleuse/ajusteur/ajusteuse | 60,8 - 74,4 | 68,4 - 80,1 | 76,1 - 88,9  |
| programmeur/programmeuse CNC            | 63,2 - 75,2 | 73,4 - 85,3 | 82,1 - 94,6  |
| soudeur/soudeuse                        | 45,7 - 60,1 | 56,4 - 69,7 | 65,1 - 79,9  |
| soudeur-assembleur                      | 60,1 - 73,8 | 69,2 - 82,1 | 80,1 - 92,1  |
| technicien·ne de service                | 78,4 - 83,2 | 79,9 - 86,3 | 83,1 - 101,2 |
| technicien·ne en automatisation         | 55,5 - 66,4 | 64,0 - 78,1 | 76,0 - 91,1  |

## soutien d'affaires et opérations

| professionnels des services administratifs | junior      | interm.     | sénior      |
|--|-------------|-------------|-------------|
| adjoint à la répartition                   | 49,9 - 63,2 | 56,2 - 71,9 | 63,2 - 80,8 |
| adjoint à l'estimation                     | 53,0 - 57,8 | 56,3 - 58,5 | 59,5 - 63,2 |

|   |             |             |              |
|---|-------------|-------------|--------------|
| adjoint chargé de projets                   | 47,9 - 63,1 | 52,6 - 70,9 | 58,8 - 80,4  |
| adjoint-e à la direction                    | 57,1 - 77,7 | 66,5 - 91,7 | 77,1 - 104,5 |
| adjoint-e à la direction (bilingue)         | 58,4 - 79,0 | 68,0 - 93,2 | 78,5 - 105,9 |
| adjoint-e administratif                     | 40,9 - 51,7 | 44,5 - 57,5 | 49,3 - 64,6  |
| adjoint-e administratif (bilingue)          | 46,0 - 55,3 | 47,9 - 58,3 | 52,3 - 61,6  |
| adjoint-e aux achats                        | 40,1 - 51,8 | 46,4 - 59,8 | 52,5 - 66,0  |
| adjoint-e aux ventes                        | 42,9 - 53,5 | 47,3 - 60,6 | 53,6 - 70,3  |
| adjoint-e juridique                         | 48,2 - 65,7 | 57,3 - 78,5 | 66,9 - 88,8  |
| adjoint-e juridique de direction            | 63,6 - 69,5 | 69,5 - 76,8 | 75,0 - 83,6  |
| adjoint-e marketing                         | 42,9 - 53,5 | 47,3 - 60,6 | 53,5 - 70,1  |
| administrateur/administratrice de bail      | 49,4 - 64,4 | 57,0 - 75,0 | 65,4 - 85,7  |
| administrateur/administratrice de propriété | 39,1 - 50,9 | 43,7 - 58,4 | 49,9 - 67,6  |
| administrateur/administratrice des ventes   | 44,9 - 59,8 | 51,7 - 69,9 | 59,6 - 79,7  |
| assistant-e virtuelle                       | 36,3 - 44,6 | 40,1 - 49,7 | 43,9 - 53,7  |
| commis à la facturation                     | 39,0 - 49,8 | 44,4 - 56,5 | 49,4 - 61,5  |
| commis à la saisie de données               | 36,8 - 46,0 | 41,5 - 52,2 | 46,3 - 55,8  |
| commis à la saisie des commandes            | 32,2 - 39,8 | 36,5 - 46,1 | 41,0 - 49,3  |
| commis à l'approvisionnement                | 36,9 - 46,4 | 41,3 - 52,5 | 46,0 - 57,6  |
| commis à l'inventaire                       | 38,2 - 47,8 | 43,1 - 54,7 | 48,7 - 61,4  |
| commis administratif                        | 39,1 - 48,4 | 43,4 - 53,9 | 47,7 - 58,4  |
| commis au classement                        | 36,5 - 47,1 | 42,9 - 54,2 | 48,0 - 57,4  |
| commis au courrier                          | 38,3 - 47,2 | 42,9 - 52,6 | 47,0 - 55,2  |
| commis aux avantages sociaux                | 40,1 - 51,3 | 45,8 - 59,4 | 52,3 - 67,5  |
| commis aux commandes                        | 36,4 - 45,5 | 41,1 - 51,9 | 46,0 - 57,3  |
| commis aux réclamations                     | 39,8 - 50,0 | 45,0 - 57,2 | 51,0 - 64,4  |
| commis de bureau                            | 40,1 - 49,0 | 43,6 - 54,2 | 48,1 - 60,2  |
| conseiller/conseillère en services          | 52,6 - 56,9 | 56,0 - 61,0 | 60,5 - 65,3  |

|   |              |               |               |
|---|--------------|---------------|---------------|
| coordinateur de projet  | 38,4 - 52,0  | 43,9 - 60,8   | 50,7 - 69,6   |
| coordonnateur/coordonnatrice à l'inventaire                   | 47,4 - 60,1  | 52,7 - 68,1   | 59,2 - 76,9   |
| coordonnateur/coordonnatrice administratif                    | 45,5 - 56,2  | 51,1 - 63,5   | 57,1 - 68,2   |
| coordonnateur/coordonnatrice aux achats                       | 54,5 - 70,7  | 61,4 - 81,2   | 69,9 - 92,9   |
| coordonnateur/coordonnatrice de la logistique                 | 48,7 - 63,9  | 56,7 - 74,7   | 65,1 - 84,9   |
| coordonnateur/coordonnatrice de services                      | 39,1 - 50,2  | 43,5 - 57,2   | 49,2 - 65,1   |
| coordonnateur/coordonnatrice des pièces                       | 34,3 - 45,6  | 38,5 - 52,3   | 43,3 - 58,4   |
| coordonnateur/coordonnatrice des relations avec les donateurs | 52,9 - 68,9  | 61,1 - 81,2   | 71,1 - 94,1   |
| coordonnateur/coordonnatrice des ventes                       | 51,5 - 63,2  | 55,5 - 69,7   | 61,3 - 79,2   |
| coordonnateur/coordonnatrice du crédit-bail                   | 45,7 - 59,6  | 52,8 - 69,3   | 60,4 - 78,9   |
| coordonnateur/coordonnatrice RH                               | 40,0 - 50,8  | 45,1 - 57,2   | 49,9 - 61,6   |
| directeur/directrice administratif                            | 61,4 - 78,7  | 66,8 - 87,3   | 73,7 - 97,5   |
| gestionnaire de bureau  | 55,1 - 71,1  | 60,6 - 79,6   | 67,3 - 88,9   |
| gestionnaire de la paie                                       | 46,4 - 60,5  | 52,7 - 69,9   | 60,3 - 80,0   |
| gestionnaire de propriété                                     | 61,7 - 81,2  | 69,7 - 93,7   | 79,7 - 107,5  |
| gestionnaire des contrats                                     | 97,0 - 122,5 | 108,4 - 139,8 | 122,9 - 159,4 |
| réceptionniste  | 35,5 - 43,8  | 38,9 - 49,5   | 43,6 - 56,5   |
| réceptionniste (bilingue)                                     | 46,3 - 50,6  | 53,3 - 55,8   | 57,3 - 67,9   |
| réceptionniste virtuelle                                      | 41,3 - 44,5  | 44,5 - 48,9   | 47,6 - 52,1   |
| représentant,e des commandes (clerical)                       | 42,3 - 48,9  | 48,0 - 53,0   | 53,5 - 58,3   |
| spécialiste des services documentaires                        | 34,2 - 43,1  | 39,1 - 49,3   | 43,7 - 51,5   |
| spécialiste en documentation                                  | 40,8 - 53,5  | 48,8 - 62,0   | 54,9 - 65,7   |

## soutien industriel

|                                      | junior      | interm.     | sénior      |
|--------------------------------------|-------------|-------------|-------------|
| aide-opérateur/opératrice de machine | 18,1 - 22,5 | 20,6 - 25,9 | 23,3 - 28,8 |
| assembleur/assembleuse               | 17,5 - 21,5 | 19,3 - 24,7 | 21,8 - 28,0 |



|   |             |             |             |
|---|-------------|-------------|-------------|
| assembleur/assembleuse de composants électroniques                                    | 19,0 - 23,7 | 20,6 - 26,0 | 22,5 - 28,6 |
| cariste/conducteur de chariot élévateur   | 19,0 - 22,5 | 21,2 - 26,0 | 23,9 - 28,9 |
| commis à l'emballage  | 17,4 - 21,9 | 19,3 - 24,9 | 21,6 - 28,2 |
| commis à l'expédition et à la réception   | 18,3 - 22,6 | 20,6 - 25,9 | 23,4 - 29,4 |
| commis à l'inventaire   | 18,4 - 23,0 | 20,7 - 26,3 | 23,4 - 29,5 |
| commis aux pièces   | 18,0 - 21,9 | 19,5 - 25,1 | 21,8 - 28,1 |
| commis d'entrepôt   | 18,2 - 23,4 | 21,6 - 27,1 | 24,2 - 28,5 |
| concierge/gardien   | 18,7 - 20,6 | 19,8 - 22,2 | 21,7 - 23,6 |
| conducteur/conductrice de camion à mât rétractable                                    | 20,0 - 23,8 | 22,2 - 25,6 | 24,2 - 26,4 |
| conducteur/conductrice de chariot élévateur à contrepoids                             | 19,0 - 22,5 | 21,2 - 26,0 | 23,9 - 28,9 |
| conducteur/conductrice de chariot élévateur à fourche pour le ramassage des commandes | 20,0 - 23,8 | 22,2 - 25,6 | 24,2 - 26,4 |
| expéditeur/réceptionnaire   | 18,8 - 22,9 | 20,5 - 25,5 | 22,6 - 28,4 |
| journalier/journalière de production  | 17,1 - 20,3 | 18,6 - 24,1 | 21,5 - 26,3 |
| manutentionnaire de matériaux   | 18,6 - 22,6 | 20,3 - 26,3 | 23,1 - 28,3 |
| opérateur/opératrice de machine   | 18,8 - 24,5 | 21,4 - 28,3 | 24,4 - 32,2 |
| opérateur/opératrice de presse  | 19,4 - 25,4 | 22,2 - 29,3 | 25,2 - 32,8 |
| peintre industriel  | 19,5 - 22,6 | 21,9 - 25,8 | 23,5 - 29,0 |
| préparateur/préparatrice de commandes   | 17,6 - 20,3 | 18,5 - 22,8 | 20,0 - 24,9 |
| préposé à la fabrication  | 17,5 - 20,0 | 18,2 - 22,6 | 20,4 - 25,6 |
| travaux généraux légers   | 17,1 - 20,3 | 18,7 - 24,0 | 21,4 - 25,8 |
| travaux généraux lourds   | 18,4 - 23,5 | 21,3 - 27,2 | 24,2 - 29,3 |

## comté de brant

## expérience client

|   | junior       | interm.      | sénior       |
|---|--------------|--------------|--------------|
| agent-e d'assistance voyage bilingue                    | 42,2 - 53,0  | 47,0 - 59,6  | 52,3 - 65,9  |
| agent-e de clavardage bilingue                          | 46,3 - 58,5  | 51,3 - 62,3  | 59,7 - 68,7  |
| agent-e de prise de commande bilingue                   | 36,9 - 46,0  | 41,6 - 52,4  | 46,5 - 57,8  |
| agent-e de rétention de la clientèle bilingue           | 40,5 - 49,5  | 43,2 - 57,1  | 49,2 - 64,7  |
| agent-e de sondage bilingue                             | 39,8 - 45,1  | 41,3 - 52,7  | 46,9 - 57,6  |
| agent-e de télémarketing bilingue                       | 40,1 - 46,5  | 45,2 - 53,1  | 51,5 - 57,4  |
| agent-e junior de collection bilingue                   | 37,1 - 47,1  | 41,5 - 53,9  | 46,9 - 60,3  |
| chef d'équipe service à la clientèle bilingue           | 50,5 - 61,1  | 52,5 - 64,8  | 54,5 - 68,7  |
| conseiller en assurances bilingue                       | 59,5 - 75,1  | 64,6 - 83,3  | 71,4 - 93,3  |
| directeur des opérations de centre d'appels bilingue    | 66,0 - 85,1  | 73,8 - 96,9  | 83,1 - 108,8 |
| formateur/formatrice du service à la clientèle bilingue | 50,2 - 59,2  | 55,5 - 68,6  | 59,3 - 78,0  |
| gestionnaire du service à la clientèle bilingue         | 76,7 - 100,7 | 86,2 - 115,6 | 98,2 - 132,5 |
| planificateur de personnel bilingue                     | 50,3 - 63,1  | 54,2 - 69,5  | 59,6 - 78,4  |
| répartiteur/répartitrice téléphonique bilingue          | 42,6 - 54,1  | 48,3 - 62,0  | 54,7 - 70,2  |
| représentant du service à la clientèle bilingue         | 44,5 - 50,4  | 48,8 - 56,7  | 52,3 - 63,6  |
| représentant(e) bilingue de la gestion des commandes    | 42,2 - 53,3  | 47,5 - 61,1  | 54,0 - 69,9  |
| représentant-e aux ventes internes bilingue             | 52,6 - 66,0  | 57,7 - 73,9  | 64,2 - 83,1  |
| représentant-e du soutien technique - niveau 1 bilingue | 46,8 - 62,0  | 53,5 - 71,4  | 60,7 - 80,2  |
| responsable de la collecte de fonds                     | 40,1 - 46,5  | 45,2 - 53,1  | 51,5 - 59,9  |
| superviseur-e du service à la clientèle bilingue        | 60,8 - 79,9  | 68,6 - 91,8  | 78,0 - 104,4 |
| superviseur-e ventes internes bilingue                  | 73,0 - 97,6  | 82,8 - 112,7 | 94,5 - 127,6 |

## gestion industrielle

|  | junior        | interm.       | sénior        |
|--|---------------|---------------|---------------|
| chef d'équipe mécanicien                         | 83,2 - 84,5   | 87,4 - 90,0   | 92,0 - 99,4   |
| directeur de la chaîne d'approvisionnement       | 103,6 - 125,8 | 136,4 - 165,9 | 168,9 - 205,4 |
| Directeur de la Planification                    | 110,5 - 144,1 | 138,1 - 180,6 | 171,8 - 224,6 |
| directeur/directrice d'entrepôt                  | 75,9 - 85,6   | 84,3 - 97,8   | 94,6 - 123,8  |
| directeur/directrice d'usine                     | 94,2 - 131,2  | 112,9 - 159,6 | 134,7 - 186,4 |
| directeur/directrice de fabrication              | 109,1 - 132,4 | 141,8 - 172,4 | 176,1 - 214,0 |
| directeur/directrice de l'ingénierie             | 87,0 - 117,0  | 99,3 - 136,0  | 114,3 - 155,6 |
| directeur/directrice de l'approvisionnement      | 98,6 - 130,1  | 131,5 - 174,0 | 160,4 - 212,5 |
| directeur/directrice de projets                  | 105,7 - 128,4 | 133,3 - 162,1 | 164,2 - 199,7 |
| directeur/directrice des achats                  | 98,6 - 130,1  | 131,5 - 174,0 | 160,4 - 212,5 |
| directeur/directrice des opérations              | 120,3 - 160,9 | 158,4 - 212,2 | 201,2 - 269,4 |
| directeur-e qualité                              | 88,4 - 119,5  | 111,9 - 151,4 | 137,5 - 186,5 |
| gestionnaire d'atelier de soudure                | 62,8 - 72,3   | 71,0 - 87,0   | 81,1 - 105,3  |
| gestionnaire d'atelier d'usinage                 | 78,2 - 85,9   | 80,1 - 94,6   | 90,2 - 125,1  |
| gestionnaire de la chaîne d'approvisionnement    | 80,1 - 107,3  | 92,6 - 125,6  | 106,6 - 141,6 |
| gestionnaire de la logistique                    | 83,6 - 110,2  | 94,4 - 126,7  | 107,4 - 144,2 |
| gestionnaire de l'approvisionnement              | 80,2 - 105,2  | 88,5 - 118,5  | 99,1 - 133,6  |
| gestionnaire de maintenance/entretien            | 91,5 - 110,5  | 105,2 - 120,8 | 115,4 - 144,5 |
| gestionnaire de production                       | 86,5 - 112,6  | 96,0 - 120,5  | 120,5 - 132,3 |
| gestionnaire des achats                          | 95,8 - 126,4  | 108,2 - 145,1 | 122,9 - 163,7 |
| gestionnaire des opérations                      | 81,4 - 111,4  | 93,6 - 130,0  | 107,8 - 147,0 |
| gestionnaire du contrôle d'inventaire            | 63,6 - 82,9   | 71,0 - 94,5   | 80,2 - 107,0  |
| gestionnaire du contrôle/assurance de la qualité | 80,3 - 104,2  | 88,7 - 117,2  | 99,1 - 131,5  |
| superviseur d'atelier de soudure                 | 58,0 - 64,7   | 62,9 - 74,8   | 73,7 - 92,5   |
| superviseur de logistique                        | 51,7 - 65,7   | 57,8 - 74,7   | 65,0 - 84,1   |
| superviseur-e de l'entretien                     | 75,8 - 90,2   | 85,1 - 115,3  | 110,2 - 130,4 |

|                             |              |              |               |
|-----------------------------|--------------|--------------|---------------|
| superviseur-e de production | 70,6 - 85,8  | 82,4 - 105,3 | 102,4 - 119,4 |
| superviseur-e d'entrepôt    | 65,0 - 72,3  | 70,4 - 84,8  | 80,4 - 96,3   |
| surveillant-e de chantier   | 80,6 - 105,2 | 88,3 - 117,7 | 98,3 - 132,3  |

## ingénierie

| construction                                      | junior        | interm.       | sénior        |
|---|---------------|---------------|---------------|
| architecte  | 63,5 - 82,5   | 70,6 - 93,8   | 79,7 - 106,4  |
| chargé de projets de construction                 | 68,1 - 93,3   | 78,8 - 110,1  | 91,6 - 126,7  |
| chargé-e de projet civil                          | 81,3 - 108,2  | 91,6 - 124,3  | 104,1 - 140,6 |
| concepteur/conceptrice mécanique                  | 52,6 - 69,0   | 60,3 - 80,1   | 69,0 - 90,6   |
| concepteur/ingénieur en génie électrique          | 75,2 - 98,7   | 84,5 - 113,3  | 96,2 - 129,2  |
| contremaître                                      | 54,5 - 70,0   | 60,8 - 79,7   | 68,6 - 90,3   |
| coordinateur de projet                            | 40,2 - 51,6   | 43,6 - 60,3   | 50,4 - 69,0   |
| coordonnateur/coordonnatrice BIM/VDC              | 51,7 - 67,0   | 60,1 - 79,4   | 70,3 - 98,3   |
| dessinateur structure de bâtiment                 | 69,3 - 91,9   | 79,1 - 106,9  | 90,9 - 121,3  |
| dessinateur/dessinatrice                          | 55,8 - 69,5   | 62,6 - 79,4   | 70,8 - 90,0   |
| dessinateur/dessinatrice en architecture          | 54,9 - 70,7   | 63,5 - 83,6   | 74,2 - 98,6   |
| dessinateur/dessinatrice en génie civil           | 56,2 - 69,9   | 62,8 - 79,6   | 70,9 - 90,2   |
| dessinateur/dessinatrice en mécanique du bâtiment | 51,2 - 65,3   | 57,4 - 74,2   | 64,5 - 82,9   |
| dessinateur/dessinatrice mécanique                | 69,3 - 91,9   | 79,1 - 106,9  | 90,9 - 121,3  |
| directeur/directrice de l'ingénierie              | 87,0 - 117,0  | 99,3 - 136,0  | 114,3 - 155,6 |
| directeur/directrice de la construction           | 99,9 - 131,9  | 134,8 - 178,3 | 169,6 - 224,4 |
| directeur/directrice de la santé et sécurité      | 62,4 - 80,0   | 71,5 - 93,0   | 82,0 - 105,8  |
| directeur/directrice de projets                   | 105,7 - 128,4 | 133,3 - 162,1 | 164,2 - 199,7 |
| directeur/directrice des opérations               | 120,3 - 160,9 | 158,4 - 212,2 | 201,2 - 269,4 |
| directeur/directrice général                      | 102,5 - 110,4 | 108,6 - 123,8 | 115,2 - 148,2 |

|  |              |               |               |
|--|--------------|---------------|---------------|
| estimateur/estimatrice   | 70,7 - 93,6  | 82,3 - 100,5  | 93,8 - 132,9  |
| gestionnaire de la construction                                | 77,9 - 101,6 | 85,3 - 113,6  | 94,9 - 128,0  |
| gestionnaire de projets  | 75,7 - 104,2 | 87,9 - 122,9  | 102,1 - 140,7 |
| gestionnaire des achats  | 95,8 - 126,4 | 108,2 - 145,1 | 122,9 - 163,7 |
| gestionnaire des contrats                                      | 58,5 - 76,9  | 66,2 - 88,7   | 75,5 - 101,0  |
| gestionnaire des opérations                                    | 81,4 - 111,4 | 93,6 - 130,0  | 107,8 - 147,0 |
| gestionnaire immobilier  | 60,9 - 79,3  | 69,1 - 91,7   | 79,0 - 104,9  |
| ingénieur-e civil  | 64,8 - 87,4  | 75,8 - 103,8  | 88,5 - 118,5  |
| ingénieur-e de projet civil                                    | 75,1 - 102,8 | 86,6 - 121,0  | 100,6 - 139,7 |
| ingénieur-e de projets   | 86,5 - 110,8 | 93,7 - 122,5  | 103,3 - 136,8 |
| ingénieur-e électrique   | 65,3 - 90,8  | 79,7 - 112,5  | 96,5 - 131,7  |
| ingénieur-e en environnement                                   | 63,3 - 84,2  | 72,7 - 98,9   | 84,3 - 113,8  |
| ingénieur-e en mécanique du bâtiment                           | 58,7 - 77,6  | 66,9 - 90,1   | 76,7 - 102,4  |
| ingénieur-e en structure                                       | 70,4 - 93,2  | 80,3 - 108,6  | 92,5 - 124,3  |
| ingénieur-e mécanique  | 62,7 - 88,1  | 77,8 - 110,6  | 95,1 - 129,8  |
| ingénieur-e qualité  | 69,3 - 91,9  | 79,1 - 106,9  | 90,9 - 121,3  |
| modélisateur/modélisatrice de bâtiment /concepteur de bâtiment | 65,5 - 85,2  | 72,9 - 96,9   | 82,2 - 109,9  |
| rédacteur/rédactrice de spécifications                         | 54,0 - 69,1  | 60,9 - 79,2   | 68,9 - 89,4   |
| responsable de terrain   | 67,5 - 89,0  | 76,6 - 103,3  | 87,9 - 119,5  |
| responsable des services techniques                            | 85,5 - 113,6 | 97,6 - 132,1  | 112,4 - 151,8 |
| spécialiste en santé et sécurité                               | 70,2 - 92,1  | 80,3 - 107,5  | 92,5 - 122,6  |
| superviseur-e de chantier mécanique                            | 52,8 - 67,5  | 59,4 - 77,4   | 67,5 - 88,4   |
| superviseur-e de terrain                                       | 67,0 - 87,6  | 75,1 - 99,9   | 84,6 - 112,6  |
| surintendant de chantier                                       | 85,6 - 125,2 | 103,6 - 150,7 | 145,1 - 196,4 |
| technicien en architecture                                     | 72,3 - 95,3  | 83,1 - 111,5  | 96,0 - 127,1  |
| technicien-ne en génie électrique                              | 57,8 - 73,6  | 65,7 - 85,0   | 74,9 - 96,8   |
| technicien-ne en génie mécanique                               | 53,2 - 69,1  | 60,2 - 79,6   | 68,6 - 89,8   |

|   |              |              |               |
|---|--------------|--------------|---------------|
| technologue en génie civil                        | 46,0 - 61,9  | 54,8 - 74,1  | 64,1 - 84,3   |
| fabrication                                       |              |              |               |
| acheteur maintenance                              | 43,3 - 55,0  | 50,0 - 63,8  | 56,9 - 71,8   |
| acheteur/acheteuse                                | 57,4 - 74,8  | 65,2 - 86,4  | 74,4 - 98,8   |
| analyste aux inventaires                          | 52,6 - 67,9  | 59,0 - 77,5  | 66,8 - 88,2   |
| analyste chaîne d'approvisionnement               | 54,1 - 71,2  | 61,3 - 82,2  | 70,0 - 93,0   |
| approvisionneur                                   | 57,4 - 74,8  | 65,2 - 86,4  | 74,4 - 98,8   |
| concepteur électronique                           | 57,5 - 72,3  | 65,3 - 83,4  | 74,4 - 94,8   |
| concepteur/conceptrice électrique                 | 72,7 - 96,3  | 82,8 - 112,1 | 95,4 - 128,7  |
| concepteur/conceptrice mécanique                  | 52,6 - 69,0  | 60,3 - 80,1  | 69,0 - 90,6   |
| concepteur/ingénieur en automatisation            | 57,1 - 75,6  | 65,3 - 88,0  | 74,9 - 100,4  |
| dessinateur/dessinatrice en mécanique du bâtiment | 51,2 - 65,3  | 70,4 - 80,2  | 85,0 - 100,0  |
| dessinateur/dessinatrice mécanique                | 54,0 - 69,5  | 60,5 - 80,1  | 69,3 - 93,6   |
| estimateur/estimatrice                            | 61,0 - 79,1  | 67,6 - 89,4  | 75,9 - 101,3  |
| gestionnaire de projets                           | 75,7 - 104,2 | 87,9 - 122,9 | 102,1 - 140,7 |
| Ingénieur,e robotique                             | 73,1 - 95,9  | 82,2 - 110,0 | 93,3 - 124,1  |
| ingénieur-e assurance qualité                     | 62,3 - 81,6  | 70,1 - 93,6  | 79,4 - 105,4  |
| ingénieur-e automatisation                        | 57,1 - 75,6  | 65,3 - 88,0  | 74,9 - 100,4  |
| ingénieur-e chimiste                              | 70,3 - 102,0 | 89,3 - 129,3 | 109,5 - 149,4 |
| ingénieur-e d'applications                        | 75,3 - 99,3  | 86,7 - 116,3 | 100,1 - 132,1 |
| ingénieur-e de machines fixes                     | 56,2 - 71,4  | 61,6 - 79,6  | 68,3 - 88,6   |
| ingénieur-e de mise en service et de démarrage    | 61,2 - 81,2  | 70,2 - 95,1  | 81,0 - 108,7  |
| ingénieur-e de projets                            | 86,5 - 110,8 | 93,7 - 122,5 | 103,3 - 136,8 |
| ingénieur-e de service                            | 55,7 - 72,5  | 62,2 - 82,9  | 70,6 - 95,5   |
| ingénieur-e d'essai en génie électrique           | 70,4 - 94,4  | 81,7 - 111,8 | 95,4 - 129,3  |
| ingénieur-e d'usine                               | 64,1 - 85,1  | 73,5 - 99,6  | 84,8 - 113,5  |
| ingénieur-e électrique                            | 65,3 - 90,8  | 79,7 - 112,5 | 96,5 - 131,7  |

|  |              |              |              |
|--|--------------|--------------|--------------|
| ingénieur-e électronique                       | 79,2 - 103,4 | 88,2 - 117,3 | 99,3 - 131,6 |
| ingénieur-e en amélioration continue           | 79,2 - 103,2 | 88,0 - 116,9 | 98,9 - 131,1 |
| ingénieur-e en approvisionnement stratégique   | 57,4 - 75,8  | 65,3 - 88,0  | 75,0 - 100,5 |
| ingénieur-e en automatisation                  | 64,1 - 85,3  | 73,6 - 100,0 | 85,2 - 114,7 |
| ingénieur-e en contrôle de la qualité          | 69,3 - 91,9  | 79,1 - 106,9 | 90,9 - 121,3 |
| ingénieur-e en estimation                      | 72,8 - 96,8  | 83,4 - 113,4 | 96,5 - 130,3 |
| ingénieur-e en mécanique du bâtiment           | 58,7 - 77,6  | 66,9 - 90,1  | 76,7 - 102,4 |
| ingénieur-e en procédés                        | 62,6 - 83,2  | 71,8 - 97,4  | 83,0 - 111,0 |
| ingénieur-e fiabilité/maintenance              | 69,5 - 90,4  | 79,9 - 106,0 | 92,5 - 121,3 |
| ingénieur-e industriel                         | 69,1 - 91,2  | 78,4 - 105,4 | 89,6 - 119,3 |
| ingénieur-e mécanique                          | 62,7 - 88,1  | 77,8 - 110,6 | 95,1 - 129,8 |
| ingénieur-e qualité                            | 56,4 - 74,8  | 65,6 - 88,3  | 76,2 - 100,6 |
| ingénieur-e SCADA                              | 66,8 - 88,6  | 76,4 - 103,5 | 88,1 - 118,3 |
| ingénieur-e système                            | 71,7 - 94,7  | 81,3 - 109,7 | 93,2 - 124,7 |
| inspecteur/inspectrice de sante et securite    | 61,0 - 79,2  | 68,9 - 90,8  | 78,0 - 102,3 |
| inspecteur/inspectrice en revêtements          | 39,3 - 51,1  | 44,6 - 58,8  | 50,7 - 66,7  |
| inspecteur/inspectrice qualité                 | 41,4 - 52,0  | 45,5 - 58,4  | 50,9 - 65,8  |
| planificateur maintenance                      | 54,9 - 68,7  | 62,0 - 78,7  | 70,1 - 88,9  |
| planificateur/planificatrice de la demande     | 51,4 - 70,2  | 61,4 - 84,5  | 72,1 - 96,6  |
| planificateur/planificatrice de production     | 49,6 - 65,1  | 56,9 - 75,4  | 64,8 - 84,2  |
| spécialiste en logistique                      | 47,2 - 60,6  | 53,5 - 69,6  | 60,7 - 79,1  |
| spécialiste en santé et sécurité               | 70,2 - 92,1  | 80,3 - 107,5 | 92,5 - 122,6 |
| spécialiste excellence opérationnelle          | 74,2 - 96,6  | 82,5 - 109,4 | 92,6 - 122,7 |
| technicien-ne assurance/contrôle de la qualité | 55,8 - 73,4  | 64,3 - 85,7  | 73,9 - 98,3  |
| technicien-ne assurance/qualité                | 64,3 - 83,6  | 72,7 - 96,4  | 82,8 - 109,0 |
| technicien-ne contrôle de la qualité           | 40,7 - 52,0  | 45,1 - 58,7  | 50,5 - 65,6  |
| technicien-ne électronique                     | 56,5 - 72,7  | 63,0 - 82,7  | 71,1 - 93,4  |

|                                   |             |             |             |
|-----------------------------------|-------------|-------------|-------------|
| technicien·ne en génie électrique | 57,8 - 73,6 | 65,7 - 85,0 | 74,9 - 96,8 |
| technicien·ne en génie mécanique  | 53,2 - 69,1 | 60,2 - 79,6 | 68,6 - 89,8 |

## métiers spécialisés

|   | junior      | interm.     | sénior       |
|---|-------------|-------------|--------------|
| assembleur/assembleuse mécanique        | 58,2 - 66,1 | 63,2 - 71,9 | 70,2 - 84,1  |
| constructeur/constructrice de machines  | 65,0 - 72,0 | 67,1 - 77,1 | 75,5 - 89,3  |
| électricien de chantier                 | 79,2 - 86,1 | 84,1 - 90,4 | 89,0 - 101,4 |
| électricien·ne d'entretien              | 79,0 - 85,1 | 83,4 - 89,9 | 87,9 - 99,1  |
| électromécanicien·ne                    | 61,8 - 73,4 | 68,7 - 77,9 | 75,5 - 87,3  |
| machiniste contrôle numérique           | 60,8 - 74,4 | 68,4 - 80,1 | 76,1 - 88,9  |
| machiniste conventionnel                | 60,4 - 73,4 | 67,1 - 81,2 | 75,9 - 86,9  |
| mécanicien de chantier                  | 79,1 - 84,2 | 82,3 - 90,6 | 87,5 - 101,2 |
| mécanicien de poids lourd               | 78,2 - 82,8 | 81,7 - 85,4 | 83,9 - 95,8  |
| mécanicien·ne d'entretien               | 78,2 - 84,1 | 82,7 - 88,1 | 85,3 - 95,8  |
| mécanicien·ne d'équipement lourd        | 78,4 - 83,2 | 79,9 - 86,3 | 83,1 - 101,2 |
| mécanicien·ne industriel                | 78,2 - 85,0 | 83,1 - 90,4 | 87,4 - 99,9  |
| outilleur/outilleuse/ajusteur/ajusteuse | 60,8 - 74,4 | 68,4 - 80,1 | 76,1 - 88,9  |
| programmeur/programmeuse CNC            | 63,2 - 75,2 | 73,4 - 85,3 | 82,1 - 94,6  |
| soudeur/soudeuse                        | 45,7 - 60,1 | 56,4 - 69,7 | 65,1 - 79,9  |
| soudeur-assembleur                      | 60,1 - 73,8 | 69,2 - 82,1 | 80,1 - 92,1  |
| technicien·ne de service                | 78,4 - 83,2 | 79,9 - 86,3 | 83,1 - 101,2 |
| technicien·ne en automatisation         | 55,5 - 66,4 | 64,0 - 78,1 | 76,0 - 91,1  |

## soutien d'affaires et opérations

| professionnels des services administratifs | junior      | interm.     | sénior      |
|--|-------------|-------------|-------------|
| adjoint à la répartition                   | 49,9 - 63,1 | 56,1 - 71,7 | 63,1 - 80,4 |



|   |             |             |              |
|---|-------------|-------------|--------------|
| adjoint à l'estimation                      | 53,0 - 57,8 | 56,3 - 58,5 | 59,5 - 63,2  |
| adjoint chargé de projets                   | 47,4 - 62,4 | 52,1 - 70,0 | 58,2 - 79,3  |
| adjoint-e à la direction                    | 56,4 - 76,6 | 65,7 - 90,3 | 76,0 - 103,0 |
| adjoint-e à la direction (bilingue)         | 58,4 - 79,0 | 68,0 - 93,2 | 78,5 - 105,9 |
| adjoint-e administratif                     | 40,5 - 51,1 | 44,1 - 56,9 | 48,9 - 63,8  |
| adjoint-e administratif (bilingue)          | 46,0 - 55,3 | 47,9 - 58,3 | 52,3 - 61,6  |
| adjoint-e aux achats                        | 40,0 - 51,6 | 46,3 - 59,5 | 52,3 - 65,6  |
| adjoint-e aux ventes                        | 42,8 - 53,3 | 47,2 - 60,3 | 53,4 - 69,8  |
| adjoint-e juridique                         | 48,2 - 65,5 | 57,2 - 78,1 | 66,6 - 88,4  |
| adjoint-e juridique de direction            | 63,6 - 69,5 | 69,5 - 76,8 | 75,0 - 83,6  |
| adjoint-e marketing                         | 42,7 - 53,1 | 47,0 - 60,1 | 53,1 - 69,4  |
| administrateur/administratrice de bail      | 49,4 - 64,3 | 57,0 - 74,8 | 65,3 - 85,3  |
| administrateur/administratrice de propriété | 39,2 - 50,9 | 43,8 - 58,3 | 49,9 - 67,5  |
| administrateur/administratrice des ventes   | 45,4 - 60,2 | 52,1 - 70,2 | 60,0 - 80,1  |
| assistant-e virtuelle                       | 36,8 - 45,0 | 40,5 - 50,1 | 44,3 - 54,0  |
| commis à la facturation                     | 39,0 - 49,6 | 44,3 - 56,3 | 49,3 - 61,2  |
| commis à la saisie de données               | 37,3 - 46,4 | 41,9 - 52,5 | 46,7 - 56,2  |
| commis à la saisie des commandes            | 32,7 - 41,4 | 38,1 - 47,8 | 42,6 - 51,0  |
| commis à l'approvisionnement                | 38,4 - 48,1 | 42,9 - 54,3 | 47,6 - 59,4  |
| commis à l'inventaire                       | 39,7 - 49,5 | 44,7 - 56,5 | 50,4 - 63,3  |
| commis administratif                        | 39,6 - 48,8 | 43,8 - 54,3 | 48,0 - 58,8  |
| commis au classement                        | 37,1 - 47,6 | 43,4 - 54,7 | 48,5 - 57,8  |
| commis au courrier                          | 38,7 - 47,6 | 43,3 - 53,0 | 47,4 - 55,6  |
| commis aux avantages sociaux                | 40,7 - 51,8 | 46,4 - 59,8 | 52,8 - 67,9  |
| commis aux commandes                        | 36,9 - 46,0 | 41,6 - 52,4 | 46,5 - 57,8  |
| commis aux réclamations                     | 40,2 - 50,3 | 45,4 - 57,6 | 51,3 - 64,7  |
| commis de bureau                            | 40,5 - 49,3 | 44,0 - 54,6 | 48,5 - 60,5  |

|   |              |               |               |
|---|--------------|---------------|---------------|
| conseiller/conseillère en services                            | 52,6 - 56,9  | 56,0 - 61,0   | 60,5 - 65,3   |
| coordinateur de projet  | 38,2 - 51,6  | 43,6 - 60,3   | 50,4 - 69,0   |
| coordonnateur/coordonnatrice à l'inventaire                   | 47,3 - 59,9  | 52,6 - 67,7   | 59,0 - 76,5   |
| coordonnateur/coordonnatrice administratif                    | 45,0 - 55,5  | 50,6 - 62,7   | 56,5 - 67,3   |
| coordonnateur/coordonnatrice aux achats                       | 54,1 - 70,0  | 60,9 - 80,4   | 69,3 - 91,9   |
| coordonnateur/coordonnatrice de la logistique                 | 48,6 - 63,6  | 56,5 - 74,3   | 64,8 - 84,4   |
| coordonnateur/coordonnatrice de services                      | 39,1 - 50,1  | 43,5 - 57,0   | 49,2 - 64,8   |
| coordonnateur/coordonnatrice des pièces                       | 34,8 - 46,1  | 39,0 - 52,7   | 43,7 - 58,8   |
| coordonnateur/coordonnatrice des relations avec les donateurs | 52,6 - 68,4  | 60,7 - 80,5   | 70,5 - 93,2   |
| coordonnateur/coordonnatrice des ventes                       | 52,0 - 63,6  | 55,9 - 70,1   | 61,7 - 79,6   |
| coordonnateur/coordonnatrice du crédit-bail                   | 45,7 - 59,5  | 52,8 - 69,1   | 60,4 - 78,6   |
| coordonnateur/coordonnatrice RH                               | 40,5 - 51,3  | 45,7 - 57,6   | 50,4 - 62,1   |
| directeur/directrice administratif                            | 61,3 - 78,3  | 66,6 - 86,9   | 73,5 - 96,9   |
| gestionnaire de bureau  | 55,0 - 70,7  | 60,4 - 79,0   | 67,0 - 88,2   |
| gestionnaire de la paie                                       | 46,5 - 60,4  | 52,7 - 69,7   | 60,2 - 79,6   |
| gestionnaire de propriété                                     | 61,6 - 80,8  | 69,5 - 93,2   | 79,4 - 107,0  |
| gestionnaire des contrats                                     | 96,4 - 121,8 | 107,8 - 138,9 | 122,1 - 158,5 |
| réceptionniste  | 36,1 - 44,3  | 39,4 - 50,0   | 44,1 - 57,0   |
| réceptionniste (bilingue)                                     | 46,3 - 50,6  | 53,3 - 55,8   | 57,3 - 67,9   |
| réceptionniste virtuelle                                      | 41,3 - 44,5  | 44,5 - 48,9   | 47,6 - 52,1   |
| représentant,e des commandes (clerical)                       | 42,3 - 48,9  | 48,0 - 53,0   | 53,5 - 58,3   |
| spécialiste des services documentaires                        | 34,8 - 43,6  | 39,7 - 49,8   | 44,3 - 52,0   |
| spécialiste en documentation                                  | 41,3 - 54,0  | 49,3 - 62,4   | 55,4 - 66,2   |

## soutien industriel

|                                      | junior      | interm.     | sénior      |
|--------------------------------------|-------------|-------------|-------------|
| aide-opérateur/opératrice de machine | 18,5 - 21,5 | 20,5 - 23,5 | 22,5 - 25,5 |

|   |             |             |             |
|---|-------------|-------------|-------------|
| assembleur/assembleuse  | 19,5 - 22,5 | 21,5 - 24,5 | 23,5 - 26,5 |
| assembleur/assembleuse de composants électroniques                                    | 18,3 - 21,3 | 20,3 - 23,3 | 22,3 - 25,3 |
| cariste/conducteur de chariot élévateur   | 22,5 - 25,5 | 24,5 - 27,5 | 26,5 - 29,5 |
| chauffeur/chauffeuse de livraison/transport   | 25,2 - 28,2 | 27,2 - 30,2 | 29,2 - 32,2 |
| commis à l'emballage  | 18,1 - 21,1 | 20,1 - 23,1 | 22,1 - 25,3 |
| commis à l'expédition et à la réception   | 20,5 - 23,6 | 22,6 - 25,8 | 24,3 - 27,8 |
| commis à l'inventaire   | 21,1 - 24,1 | 23,1 - 26,1 | 25,1 - 28,1 |
| commis aux pièces   | 18,5 - 21,5 | 20,6 - 23,5 | 22,8 - 25,6 |
| commis d'entrepôt   | 18,1 - 21,1 | 20,1 - 23,2 | 22,3 - 25,4 |
| concierge/gardien   | 18,1 - 21,1 | 20,8 - 23,5 | 22,6 - 25,8 |
| conducteur/conductrice de camion à mât rétractable                                    | 23,5 - 26,4 | 25,4 - 28,6 | 27,5 - 30,2 |
| conducteur/conductrice de chariot élévateur à contrepoids                             | 22,1 - 25,3 | 24,2 - 27,3 | 26,1 - 29,2 |
| conducteur/conductrice de chariot élévateur à fourche pour le ramassage des commandes | 24,1 - 27,3 | 26,2 - 29,3 | 28,3 - 31,2 |
| expéditeur/réceptionnaire   | 22,1 - 25,3 | 24,2 - 27,3 | 26,1 - 29,3 |
| journalier/journalière de production  | 18,6 - 21,6 | 20,7 - 23,7 | 22,5 - 25,7 |
| manutentionnaire de matériaux   | 22,5 - 25,6 | 24,5 - 27,8 | 26,4 - 29,3 |
| opérateur/opératrice de machine   | 20,2 - 23,2 | 22,2 - 25,2 | 24,2 - 27,2 |
| peintre industriel  | 22,5 - 25,5 | 24,4 - 27,4 | 25,5 - 28,5 |
| préparateur/préparatrice de commandes   | 18,3 - 21,3 | 20,4 - 23,4 | 22,5 - 25,6 |
| préposé à la fabrication  | 18,6 - 21,6 | 20,7 - 23,7 | 22,6 - 25,6 |
| travaux généraux légers   | 17,5 - 20,6 | 19,6 - 22,1 | 21,6 - 24,8 |
| travaux généraux lourds   | 19,5 - 22,5 | 21,2 - 24,5 | 23,5 - 28,6 |

## comté de frontenac

## expérience client

|   | junior      | interm.      | sénior       |
|---|-------------|--------------|--------------|
| agent-e d'assistance voyage bilingue                    | 41,1 - 51,7 | 45,9 - 58,3  | 51,1 - 64,5  |
| agent-e de clavardage bilingue                          | 45,2 - 57,2 | 50,1 - 64,6  | 56,2 - 72,5  |
| agent-e de prise de commande bilingue                   | 35,9 - 44,9 | 40,6 - 51,2  | 45,4 - 56,5  |
| agent-e de rétention de la clientèle bilingue           | 37,1 - 48,3 | 42,2 - 55,8  | 48,1 - 63,3  |
| agent-e de sondage bilingue                             | 35,2 - 44,0 | 40,2 - 51,5  | 45,7 - 56,3  |
| agent-e de télémarketing bilingue                       | 35,4 - 44,0 | 39,1 - 50,1  | 44,3 - 57,9  |
| agent-e junior de collection bilingue                   | 36,7 - 46,8 | 41,3 - 53,5  | 46,6 - 60,0  |
| chef d'équipe service à la clientèle bilingue           | 52,9 - 67,3 | 60,8 - 76,8  | 68,0 - 83,6  |
| conseiller en assurances bilingue                       | 58,6 - 74,0 | 63,7 - 82,1  | 70,3 - 92,0  |
| directeur des opérations de centre d'appels bilingue    | 64,7 - 83,5 | 72,4 - 95,0  | 81,6 - 106,6 |
| formateur/formatrice du service à la clientèle bilingue | 45,7 - 59,6 | 52,0 - 69,1  | 59,7 - 78,6  |
| gestionnaire du service à la clientèle bilingue         | 75,6 - 99,4 | 85,0 - 114,2 | 96,9 - 130,9 |
| planificateur de personnel bilingue                     | 50,2 - 62,9 | 54,0 - 69,3  | 59,5 - 78,2  |
| répartiteur/répartitrice téléphonique bilingue          | 42,3 - 53,7 | 47,9 - 61,6  | 54,3 - 69,8  |
| représentant du service à la clientèle bilingue         | 39,0 - 49,2 | 43,0 - 55,4  | 48,2 - 62,3  |
| représentant(e) bilingue de la gestion des commandes    | 41,2 - 52,1 | 46,4 - 59,8  | 52,8 - 68,4  |
| représentant-e aux ventes internes bilingue             | 51,2 - 64,4 | 56,3 - 72,2  | 62,7 - 81,3  |
| représentant-e du soutien technique - niveau 1 bilingue | 46,3 - 61,4 | 53,0 - 70,8  | 60,1 - 79,6  |
| responsable de la collecte de fonds                     | 35,8 - 45,6 | 41,0 - 52,9  | 46,5 - 59,1  |
| superviseur-e du service à la clientèle bilingue        | 60,8 - 79,9 | 68,6 - 91,9  | 78,0 - 104,4 |
| superviseur-e ventes internes bilingue                  | 71,6 - 95,7 | 81,2 - 110,5 | 92,7 - 125,1 |

## ingénierie

| construction                                      | junior        | interm.       | sénior        |
|---|---------------|---------------|---------------|
| architecte  | 62,8 - 81,7   | 69,9 - 93,0   | 78,9 - 105,4  |
| chargé de projets de construction                 | 67,7 - 92,8   | 78,4 - 109,5  | 91,1 - 126,0  |
| chargé-e de projet civil                          | 80,7 - 107,6  | 91,0 - 123,6  | 103,5 - 139,7 |
| concepteur/conceptrice mécanique                  | 52,0 - 68,3   | 59,6 - 79,4   | 68,3 - 90,0   |
| concepteur/ingénieur en génie électrique          | 74,6 - 98,1   | 83,8 - 112,6  | 95,6 - 128,5  |
| contremaître                                      | 54,1 - 69,6   | 60,4 - 79,2   | 68,1 - 89,7   |
| coordinateur de projet                            | 40,0 - 51,5   | 43,5 - 60,1   | 50,2 - 68,8   |
| coordonnateur/coordonnatrice BIM/VDC              | 51,7 - 67,0   | 60,1 - 79,4   | 70,3 - 98,3   |
| dessinateur structure de bâtiment                 | 69,3 - 91,9   | 79,1 - 106,9  | 90,9 - 121,3  |
| dessinateur/dessinatrice                          | 55,1 - 68,7   | 61,8 - 78,5   | 70,0 - 89,0   |
| dessinateur/dessinatrice en architecture          | 54,2 - 69,9   | 62,8 - 82,7   | 73,4 - 97,5   |
| dessinateur/dessinatrice en génie civil           | 55,6 - 69,1   | 62,1 - 78,7   | 70,1 - 89,2   |
| dessinateur/dessinatrice en mécanique du bâtiment | 50,4 - 64,2   | 56,4 - 73,0   | 63,4 - 81,7   |
| dessinateur/dessinatrice mécanique                | 69,3 - 91,9   | 79,1 - 106,9  | 90,9 - 121,3  |
| directeur/directrice de l'ingénierie              | 86,6 - 116,3  | 98,8 - 135,2  | 113,6 - 154,5 |
| directeur/directrice de la construction           | 99,4 - 131,1  | 134,0 - 176,9 | 168,2 - 222,5 |
| directeur/directrice de la santé et sécurité      | 61,6 - 79,0   | 70,6 - 91,8   | 80,9 - 104,4  |
| directeur/directrice de projets                   | 105,5 - 128,0 | 132,9 - 161,3 | 163,3 - 198,6 |
| directeur/directrice des opérations               | 119,6 - 159,6 | 157,2 - 210,5 | 199,5 - 267,2 |
| directeur/directrice général                      | 102,5 - 110,4 | 108,6 - 123,8 | 115,2 - 148,2 |
| estimateur/estimatrice                            | 70,7 - 93,6   | 82,3 - 100,5  | 93,8 - 132,9  |
| gestionnaire de la construction                   | 77,5 - 101,1  | 84,8 - 113,0  | 94,4 - 127,2  |
| gestionnaire de projets                           | 75,6 - 103,9  | 87,7 - 122,6  | 101,9 - 140,2 |
| gestionnaire des achats                           | 94,6 - 124,8  | 106,8 - 143,3 | 121,4 - 161,5 |
| gestionnaire des contrats                         | 58,3 - 76,8   | 66,0 - 88,6   | 75,4 - 100,8  |

|  |              |               |               |
|--|--------------|---------------|---------------|
| gestionnaire des opérations                                    | 80,9 - 110,8 | 93,1 - 129,3  | 107,2 - 146,0 |
| gestionnaire immobilier  | 60,4 - 78,9  | 68,7 - 91,3   | 78,6 - 104,4  |
| ingénieur-e civil  | 64,1 - 86,8  | 75,2 - 103,2  | 87,8 - 117,8  |
| ingénieur-e de projet civil                                    | 74,9 - 102,6 | 86,5 - 120,7  | 100,4 - 139,2 |
| ingénieur-e de projets   | 85,8 - 110,1 | 93,1 - 121,9  | 102,7 - 135,9 |
| ingénieur-e électrique   | 64,6 - 90,2  | 79,1 - 111,8  | 95,9 - 131,0  |
| ingénieur-e en environnement                                   | 62,6 - 83,6  | 72,1 - 98,3   | 83,7 - 113,1  |
| ingénieur-e en mécanique du bâtiment                           | 58,0 - 77,0  | 66,2 - 89,5   | 76,1 - 101,8  |
| ingénieur-e en structure                                       | 69,7 - 92,6  | 79,6 - 108,0  | 91,8 - 123,6  |
| ingénieur-e mécanique  | 62,0 - 87,5  | 77,1 - 110,0  | 94,5 - 129,0  |
| ingénieur-e qualité  | 68,6 - 91,2  | 78,4 - 106,3  | 90,3 - 120,7  |
| modélisateur/modélisatrice de bâtiment /concepteur de bâtiment | 64,9 - 84,4  | 72,2 - 96,0   | 81,5 - 108,8  |
| rédacteur/rédactrice de spécifications                         | 53,0 - 67,9  | 59,8 - 77,9   | 67,7 - 88,1   |
| responsable de terrain   | 67,1 - 88,6  | 76,1 - 102,8  | 87,5 - 118,9  |
| responsable des services techniques                            | 85,1 - 112,9 | 97,1 - 131,3  | 111,7 - 150,7 |
| spécialiste en santé et sécurité                               | 69,5 - 91,5  | 79,6 - 106,8  | 91,9 - 121,9  |
| superviseur-e de chantier mécanique                            | 52,2 - 66,8  | 58,8 - 76,8   | 66,9 - 87,8   |
| superviseur-e de terrain                                       | 66,6 - 87,2  | 74,6 - 99,4   | 84,2 - 112,0  |
| surintendant de chantier                                       | 85,6 - 125,2 | 103,6 - 150,7 | 145,1 - 196,4 |
| technicien en architecture                                     | 71,7 - 94,6  | 82,5 - 110,9  | 95,4 - 126,4  |
| technicien-ne en génie électrique                              | 57,1 - 72,8  | 64,9 - 84,0   | 74,1 - 95,7   |
| technicien-ne en génie mécanique                               | 52,5 - 68,3  | 59,5 - 78,7   | 67,8 - 88,8   |
| technologue en génie civil                                     | 45,4 - 61,2  | 54,1 - 73,3   | 63,3 - 83,4   |
| <b>fabrication</b>   |              |               |               |
| acheteur maintenance   | 42,8 - 54,5  | 49,4 - 63,2   | 56,4 - 71,2   |
| acheteur/acheteuse   | 57,2 - 74,6  | 65,0 - 86,2   | 74,3 - 98,6   |
| analyste aux inventaires                                       | 52,4 - 67,6  | 58,7 - 77,2   | 66,5 - 87,9   |

|   |              |              |               |
|---|--------------|--------------|---------------|
| analyste chaîne d'approvisionnement               | 53,9 - 71,0  | 61,2 - 82,1  | 69,9 - 92,8   |
| approvisionneur                                   | 57,2 - 74,6  | 65,0 - 86,2  | 74,3 - 98,6   |
| concepteur électronique                           | 56,8 - 71,5  | 64,5 - 82,5  | 73,6 - 93,8   |
| concepteur/conceptrice électrique                 | 72,0 - 95,7  | 82,2 - 111,4 | 94,7 - 127,9  |
| concepteur/conceptrice mécanique                  | 52,0 - 68,3  | 59,6 - 79,4  | 68,3 - 90,0   |
| concepteur/ingénieur en automatisation            | 56,4 - 74,8  | 64,6 - 87,0  | 74,1 - 99,2   |
| dessinateur/dessinatrice en mécanique du bâtiment | 50,4 - 64,2  | 56,4 - 73,0  | 63,4 - 81,7   |
| dessinateur/dessinatrice mécanique                | 53,3 - 68,8  | 59,8 - 79,2  | 68,5 - 92,6   |
| estimateur/estimatrice                            | 60,9 - 78,9  | 67,4 - 89,3  | 75,8 - 101,1  |
| gestionnaire de projets                           | 75,6 - 103,9 | 87,7 - 122,6 | 101,9 - 140,2 |
| Ingénieur,e robotique                             | 72,4 - 95,3  | 81,5 - 109,3 | 92,6 - 123,4  |
| ingénieur-e assurance qualité                     | 61,6 - 80,9  | 69,4 - 92,9  | 78,8 - 104,7  |
| ingénieur-e automatisation                        | 56,4 - 74,8  | 64,6 - 87,0  | 74,1 - 99,2   |
| ingénieur-e chimiste                              | 69,7 - 101,4 | 88,6 - 128,6 | 108,9 - 148,3 |
| ingénieur-e d'applications                        | 74,7 - 98,7  | 86,0 - 115,6 | 99,5 - 131,3  |
| ingénieur-e de machines fixes                     | 55,6 - 70,7  | 60,9 - 78,9  | 67,5 - 87,9   |
| ingénieur-e de mise en service et de démarrage    | 59,7 - 79,4  | 68,5 - 93,0  | 79,2 - 106,2  |
| ingénieur-e de projets                            | 85,8 - 110,1 | 93,1 - 121,9 | 102,7 - 135,9 |
| ingénieur-e de service                            | 55,0 - 71,7  | 61,5 - 82,0  | 69,9 - 94,4   |
| ingénieur-e d'essai en génie électrique           | 69,7 - 93,8  | 81,0 - 111,2 | 94,8 - 128,5  |
| ingénieur-e d'usine                               | 63,4 - 84,5  | 72,8 - 99,0  | 84,2 - 112,9  |
| ingénieur-e électrique                            | 64,6 - 90,2  | 79,1 - 111,8 | 95,9 - 131,0  |
| ingénieur-e électronique                          | 78,6 - 102,8 | 87,6 - 116,7 | 98,7 - 130,8  |
| ingénieur-e en amélioration continue              | 78,1 - 101,8 | 86,8 - 115,4 | 97,6 - 129,4  |
| ingénieur-e en approvisionnement stratégique      | 56,5 - 74,7  | 64,3 - 86,8  | 73,9 - 99,2   |
| ingénieur-e en automatisation                     | 63,4 - 84,7  | 73,0 - 99,4  | 84,6 - 114,1  |
| ingénieur-e en contrôle de la qualité             | 68,6 - 91,2  | 78,4 - 106,3 | 90,3 - 120,7  |

|  |             |              |              |
|--|-------------|--------------|--------------|
| ingénieur-e en estimation                      | 72,1 - 96,2 | 82,8 - 112,7 | 95,9 - 129,5 |
| ingénieur-e en mécanique du bâtiment           | 58,0 - 77,0 | 66,2 - 89,5  | 76,1 - 101,8 |
| ingénieur-e en procédés                        | 61,9 - 82,6 | 71,2 - 96,8  | 82,3 - 110,4 |
| ingénieur-e fiabilité/maintenance              | 68,8 - 89,8 | 79,2 - 105,4 | 91,8 - 120,6 |
| ingénieur-e industriel                         | 68,4 - 90,5 | 77,7 - 104,8 | 88,9 - 118,6 |
| ingénieur-e mécanique                          | 62,0 - 87,5 | 77,1 - 110,0 | 94,5 - 129,0 |
| ingénieur-e qualité                            | 55,9 - 74,1 | 65,0 - 87,6  | 75,5 - 99,7  |
| ingénieur-e SCADA                              | 66,1 - 88,0 | 75,7 - 102,9 | 87,5 - 117,6 |
| ingénieur-e système                            | 71,0 - 94,0 | 80,7 - 109,0 | 92,6 - 124,0 |
| inspecteur/inspectrice de sante et securite    | 60,2 - 78,2 | 68,0 - 89,6  | 77,0 - 101,0 |
| inspecteur/inspectrice en revêtements          | 38,8 - 50,5 | 44,1 - 58,2  | 50,2 - 66,1  |
| inspecteur/inspectrice général                 | 50,6 - 66,1 | 56,7 - 75,2  | 63,8 - 84,3  |
| inspecteur/inspectrice qualité                 | 40,9 - 51,5 | 45,0 - 57,8  | 50,3 - 65,2  |
| planificateur maintenance                      | 54,5 - 68,3 | 61,5 - 78,3  | 69,7 - 88,4  |
| planificateur/planificatrice de la demande     | 51,1 - 70,0 | 61,1 - 84,2  | 71,9 - 96,2  |
| planificateur/planificatrice de production     | 49,2 - 64,6 | 56,5 - 74,9  | 64,4 - 83,7  |
| spécialiste en logistique                      | 47,0 - 60,4 | 53,3 - 69,4  | 60,5 - 78,9  |
| spécialiste en santé et sécurité               | 69,5 - 91,5 | 79,6 - 106,8 | 91,9 - 121,9 |
| spécialiste excellence opérationnelle          | 74,0 - 96,4 | 82,3 - 109,2 | 92,4 - 122,3 |
| technicien-ne assurance/contrôle de la qualité | 55,1 - 72,6 | 63,5 - 84,8  | 73,1 - 97,2  |
| technicien-ne assurance/qualité                | 63,7 - 83,0 | 72,1 - 95,7  | 82,2 - 108,3 |
| technicien-ne contrôle de la qualité           | 40,3 - 51,5 | 44,6 - 58,1  | 50,0 - 65,0  |
| technicien-ne électronique                     | 55,8 - 71,8 | 62,3 - 81,8  | 70,3 - 92,3  |
| technicien-ne en génie électrique              | 57,1 - 72,8 | 64,9 - 84,0  | 74,1 - 95,7  |
| technicien-ne en génie mécanique               | 52,5 - 68,3 | 59,5 - 78,7  | 67,8 - 88,8  |



## comté de hastings

## ingénierie

| construction                                      | junior        | interm.       | sénior        |
|---|---------------|---------------|---------------|
| architecte  | 61,1 - 79,5   | 67,9 - 90,5   | 76,7 - 102,7  |
| chargé de projets de construction                 | 65,1 - 89,4   | 75,4 - 105,6  | 87,7 - 121,6  |
| chargé-e de projet civil                          | 79,0 - 105,5  | 89,1 - 121,3  | 101,4 - 137,3 |
| concepteur/conceptrice mécanique                  | 51,1 - 66,9   | 58,5 - 77,8   | 66,9 - 88,1   |
| concepteur/ingénieur en génie électrique          | 73,0 - 96,0   | 82,1 - 110,4  | 93,6 - 126,1  |
| contremaître                                      | 52,2 - 67,2   | 58,3 - 76,4   | 65,7 - 86,7   |
| coordinateur de projet                            | 37,0 - 49,9   | 42,2 - 58,2   | 48,6 - 66,6   |
| coordonnateur/coordonnatrice BIM/VDC              | 63,1 - 82,1   | 70,1 - 93,4   | 79,2 - 106,0  |
| dessinateur structure de bâtiment                 | 69,3 - 91,9   | 79,1 - 106,9  | 90,9 - 121,3  |
| dessinateur/dessinatrice                          | 53,7 - 66,9   | 60,2 - 76,5   | 68,1 - 86,7   |
| dessinateur/dessinatrice en architecture          | 52,8 - 68,1   | 61,1 - 80,6   | 71,5 - 95,1   |
| dessinateur/dessinatrice en génie civil           | 54,1 - 67,3   | 60,5 - 76,6   | 68,2 - 86,9   |
| dessinateur/dessinatrice en mécanique du bâtiment | 49,1 - 62,5   | 55,0 - 71,1   | 61,8 - 79,4   |
| dessinateur/dessinatrice mécanique                | 69,3 - 91,9   | 79,1 - 106,9  | 90,9 - 121,3  |
| directeur/directrice de l'ingénierie              | 83,3 - 112,2  | 95,1 - 130,7  | 109,6 - 149,8 |
| directeur/directrice de la construction           | 95,7 - 126,7  | 129,5 - 171,9 | 163,4 - 216,9 |
| directeur/directrice de la santé et sécurité      | 60,0 - 77,0   | 68,8 - 89,7   | 79,0 - 102,1  |
| directeur/directrice de projets                   | 102,3 - 124,5 | 129,3 - 157,5 | 159,5 - 194,3 |
| directeur/directrice des opérations               | 115,6 - 155,1 | 152,7 - 205,3 | 194,5 - 261,4 |
| directeur/directrice général                      | 102,5 - 110,4 | 108,6 - 123,8 | 115,2 - 148,2 |
| estimateur/estimatrice                            | 70,7 - 93,6   | 82,3 - 100,5  | 93,8 - 132,9  |
| gestionnaire de la construction                   | 74,6 - 97,4   | 81,6 - 109,0  | 90,9 - 122,9  |

|  |              |               |               |
|--|--------------|---------------|---------------|
| gestionnaire de projets  | 73,1 - 100,8 | 85,0 - 119,2  | 98,8 - 136,6  |
| gestionnaire des achats  | 91,9 - 121,6 | 103,9 - 139,8 | 118,1 - 157,9 |
| gestionnaire des contrats                                      | 56,5 - 74,3  | 63,9 - 85,8   | 72,9 - 97,7   |
| gestionnaire des opérations                                    | 77,9 - 107,0 | 89,7 - 125,1  | 103,4 - 141,6 |
| gestionnaire immobilier  | 58,8 - 76,7  | 66,8 - 88,8   | 76,4 - 101,6  |
| ingénieur-e civil  | 62,9 - 84,9  | 73,6 - 101,1  | 86,0 - 115,6  |
| ingénieur-e de projet civil                                    | 72,5 - 99,5  | 83,7 - 117,3  | 97,4 - 135,6  |
| ingénieur-e de projets   | 84,0 - 108,0 | 91,2 - 119,6  | 100,7 - 133,5 |
| ingénieur-e électrique   | 63,4 - 88,3  | 77,4 - 109,7  | 93,9 - 128,6  |
| ingénieur-e en environnement                                   | 61,4 - 81,8  | 70,6 - 96,3   | 81,9 - 110,9  |
| ingénieur-e en mécanique du bâtiment                           | 57,0 - 75,4  | 64,9 - 87,7   | 74,5 - 99,7   |
| ingénieur-e en structure                                       | 68,3 - 90,7  | 77,9 - 105,9  | 89,9 - 121,3  |
| ingénieur-e mécanique  | 60,8 - 85,7  | 75,5 - 107,8  | 92,5 - 126,7  |
| ingénieur-e qualité  | 67,2 - 89,3  | 76,8 - 104,2  | 88,4 - 118,4  |
| modélisateur/modélisatrice de bâtiment /concepteur de bâtiment | 64,9 - 84,4  | 72,2 - 96,0   | 81,5 - 108,8  |
| rédacteur/rédactrice de spécifications                         | 51,5 - 66,0  | 58,1 - 75,6   | 65,8 - 85,5   |
| responsable de terrain   | 65,3 - 86,2  | 74,0 - 100,0  | 85,1 - 115,9  |
| responsable des services techniques                            | 81,8 - 108,9 | 93,4 - 126,9  | 107,7 - 146,1 |
| spécialiste en santé et sécurité                               | 68,1 - 89,6  | 78,0 - 104,7  | 90,0 - 119,6  |
| superviseur-e de chantier mécanique                            | 50,9 - 65,0  | 57,2 - 74,7   | 65,1 - 85,4   |
| superviseur-e de terrain                                       | 64,8 - 84,8  | 72,6 - 96,7   | 81,9 - 109,1  |
| surintendant de chantier                                       | 85,6 - 125,2 | 103,6 - 150,7 | 145,1 - 196,4 |
| technicien en architecture                                     | 70,1 - 92,5  | 80,6 - 108,5  | 93,3 - 123,8  |
| technicien-ne en génie électrique                              | 55,7 - 70,8  | 63,2 - 81,9   | 72,1 - 93,3   |
| technicien-ne en génie mécanique                               | 51,2 - 66,5  | 58,0 - 76,7   | 66,0 - 86,5   |
| technologue en génie civil                                     | 44,3 - 59,6  | 52,7 - 71,3   | 61,7 - 81,2   |

## fabrication

|   |              |              |               |
|---|--------------|--------------|---------------|
| acheteur maintenance                              | 41,4 - 52,7  | 47,8 - 61,1  | 54,5 - 68,8   |
| acheteur/acheteuse                                | 55,5 - 72,2  | 62,9 - 83,5  | 71,9 - 95,6   |
| analyste aux inventaires                          | 50,5 - 65,2  | 56,6 - 74,4  | 64,1 - 84,8   |
| analyste chaîne d'approvisionnement               | 52,2 - 68,8  | 59,2 - 79,5  | 67,6 - 90,0   |
| approvisionneur                                   | 55,5 - 72,2  | 62,9 - 83,5  | 71,9 - 95,6   |
| concepteur électronique                           | 55,3 - 69,6  | 62,8 - 80,4  | 71,6 - 91,5   |
| concepteur/conceptrice électrique                 | 70,6 - 93,7  | 80,5 - 109,3 | 92,8 - 125,6  |
| concepteur/conceptrice mécanique                  | 51,1 - 66,9  | 58,5 - 77,8  | 66,9 - 88,1   |
| concepteur/ingénieur en automatisation            | 54,9 - 72,8  | 62,9 - 84,8  | 72,1 - 96,8   |
| dessinateur/dessinatrice en mécanique du bâtiment | 49,1 - 62,5  | 55,0 - 71,1  | 61,8 - 79,4   |
| dessinateur/dessinatrice mécanique                | 51,9 - 66,9  | 58,2 - 77,1  | 66,7 - 90,3   |
| estimateur/estimatrice                            | 58,9 - 76,4  | 65,3 - 86,5  | 73,3 - 98,0   |
| gestionnaire de projets                           | 73,1 - 100,8 | 85,0 - 119,2 | 98,8 - 136,6  |
| Ingénieur,e robotique                             | 70,9 - 93,3  | 79,8 - 107,2 | 90,7 - 121,1  |
| ingénieur-e assurance qualité                     | 60,4 - 79,3  | 68,0 - 91,0  | 77,1 - 102,6  |
| ingénieur-e automatisation                        | 54,9 - 72,8  | 62,9 - 84,8  | 72,1 - 96,8   |
| ingénieur-e chimiste                              | 68,2 - 99,3  | 86,8 - 126,3 | 106,8 - 145,9 |
| ingénieur-e d'applications                        | 72,9 - 96,5  | 84,1 - 113,2 | 97,2 - 128,7  |
| ingénieur-e de machines fixes                     | 54,0 - 68,6  | 59,2 - 76,6  | 65,6 - 85,2   |
| ingénieur-e de mise en service et de démarrage    | 57,9 - 77,0  | 66,4 - 90,3  | 76,8 - 103,3  |
| ingénieur-e de projets                            | 84,0 - 108,0 | 91,2 - 119,6 | 100,7 - 133,5 |
| ingénieur-e de service                            | 53,6 - 69,8  | 59,9 - 79,9  | 68,0 - 92,1   |
| ingénieur-e d'essai en génie électrique           | 68,3 - 91,9  | 79,3 - 109,0 | 92,9 - 126,2  |
| ingénieur-e d'usine                               | 62,2 - 82,7  | 71,3 - 96,9  | 82,4 - 110,7  |
| ingénieur-e électrique                            | 63,4 - 88,3  | 77,4 - 109,7 | 93,9 - 128,6  |
| ingénieur-e électronique                          | 77,0 - 100,7 | 85,8 - 114,4 | 96,7 - 128,5  |
| ingénieur-e en amélioration continue              | 75,9 - 99,0  | 84,4 - 112,3 | 94,9 - 126,1  |

|  |             |              |              |
|--|-------------|--------------|--------------|
| ingénieur-e en approvisionnement stratégique   | 55,0 - 72,6 | 62,6 - 84,4  | 71,8 - 96,4  |
| ingénieur-e en automatisation                  | 62,2 - 82,9 | 71,5 - 97,4  | 82,8 - 111,9 |
| ingénieur-e en contrôle de la qualité          | 67,2 - 89,3 | 76,8 - 104,2 | 88,4 - 118,4 |
| ingénieur-e en estimation                      | 70,6 - 94,2 | 81,1 - 110,5 | 93,9 - 127,2 |
| ingénieur-e en mécanique du bâtiment           | 57,0 - 75,4 | 64,9 - 87,7  | 74,5 - 99,7  |
| ingénieur-e en procédés                        | 60,7 - 80,8 | 69,7 - 94,8  | 80,6 - 108,2 |
| ingénieur-e fiabilité/maintenance              | 67,5 - 87,9 | 77,6 - 103,3 | 89,9 - 118,4 |
| ingénieur-e industriel                         | 67,0 - 88,7 | 76,1 - 102,7 | 87,1 - 116,4 |
| ingénieur-e mécanique                          | 60,8 - 85,7 | 75,5 - 107,8 | 92,5 - 126,7 |
| ingénieur-e qualité                            | 54,4 - 72,1 | 63,3 - 85,2  | 73,5 - 97,2  |
| ingénieur-e SCADA                              | 64,8 - 86,1 | 74,1 - 100,8 | 85,6 - 115,4 |
| ingénieur-e système                            | 69,5 - 92,1 | 79,0 - 106,9 | 90,7 - 121,7 |
| inspecteur/inspectrice de sante et securite    | 58,7 - 76,3 | 66,3 - 87,5  | 75,1 - 98,7  |
| inspecteur/inspectrice en revêtements          | 38,0 - 49,2 | 43,0 - 56,7  | 48,9 - 64,3  |
| inspecteur/inspectrice général                 | 49,3 - 64,3 | 55,3 - 73,2  | 62,1 - 82,1  |
| inspecteur/inspectrice qualité                 | 40,0 - 50,2 | 43,9 - 56,3  | 49,1 - 63,5  |
| planificateur maintenance                      | 53,1 - 66,4 | 59,9 - 76,1  | 67,8 - 86,0  |
| planificateur/planificatrice de la demande     | 49,3 - 67,4 | 59,0 - 81,1  | 69,3 - 92,8  |
| planificateur/planificatrice de production     | 47,9 - 62,8 | 54,9 - 72,7  | 62,6 - 81,3  |
| spécialiste en logistique                      | 45,6 - 58,5 | 51,6 - 67,2  | 58,6 - 76,4  |
| spécialiste en santé et sécurité               | 68,1 - 89,6 | 78,0 - 104,7 | 90,0 - 119,6 |
| spécialiste excellence opérationnelle          | 71,7 - 93,4 | 79,7 - 106,0 | 89,6 - 118,9 |
| technicien-ne assurance/contrôle de la qualité | 53,7 - 70,7 | 61,9 - 82,6  | 71,1 - 94,9  |
| technicien-ne assurance/qualité                | 62,3 - 81,1 | 70,5 - 93,6  | 80,3 - 105,9 |
| technicien-ne contrôle de la qualité           | 39,3 - 50,2 | 43,5 - 56,6  | 48,7 - 63,2  |
| technicien-ne électronique                     | 54,4 - 69,9 | 60,7 - 79,6  | 68,4 - 90,0  |
| technicien-ne en génie électrique              | 55,7 - 70,8 | 63,2 - 81,9  | 72,1 - 93,3  |

|                                  |             |             |             |
|----------------------------------|-------------|-------------|-------------|
| technicien·ne en génie mécanique | 51,2 - 66,5 | 58,0 - 76,7 | 66,0 - 86,5 |
|----------------------------------|-------------|-------------|-------------|

## ventes

| ventes industrielles                            | junior      | interm.      | sénior        |
|---|-------------|--------------|---------------|
| directeur succursale-distribution               | 80,0 - 95,0 | 90,0 - 115,0 | 110,0 - 145,0 |
| représentant des ventes internes - distribution | 55,2 - 64,8 | 64,3 - 75,8  | 75,0 - 77,9   |

## comté de peterborough

## expérience client

|   | junior      | interm.      | sénior       |
|---|-------------|--------------|--------------|
| agent-e d'assistance voyage bilingue                    | 41,0 - 51,5 | 45,7 - 57,9  | 50,9 - 64,1  |
| agent-e de clavardage bilingue                          | 45,0 - 56,9 | 49,9 - 64,2  | 55,9 - 72,1  |
| agent-e de prise de commande bilingue                   | 35,9 - 44,7 | 40,4 - 50,9  | 45,2 - 56,2  |
| agent-e de rétention de la clientèle bilingue           | 37,0 - 48,1 | 42,0 - 55,5  | 47,9 - 62,9  |
| agent-e de sondage bilingue                             | 34,9 - 43,9 | 40,1 - 51,3  | 45,5 - 56,0  |
| agent-e de télémarketing bilingue                       | 35,1 - 43,5 | 38,7 - 49,5  | 43,8 - 57,2  |
| agent-e junior de collection bilingue                   | 36,1 - 45,9 | 40,5 - 52,6  | 45,7 - 58,9  |
| chef d'équipe service à la clientèle bilingue           | 52,0 - 66,1 | 59,7 - 75,5  | 66,8 - 82,2  |
| conseiller en assurances bilingue                       | 57,5 - 72,6 | 62,5 - 80,6  | 69,0 - 90,3  |
| directeur des opérations de centre d'appels bilingue    | 63,7 - 82,3 | 71,3 - 93,7  | 80,4 - 105,2 |
| formateur/formatrice du service à la clientèle bilingue | 44,9 - 58,6 | 51,2 - 67,9  | 58,7 - 77,2  |
| gestionnaire du service à la clientèle bilingue         | 74,3 - 97,6 | 83,5 - 112,2 | 95,2 - 128,7 |
| planificateur de personnel bilingue                     | 49,2 - 61,8 | 53,0 - 68,1  | 58,4 - 76,9  |
| répartiteur/répartitrice téléphonique bilingue          | 41,5 - 52,7 | 47,0 - 60,4  | 53,3 - 68,5  |
| représentant du service à la clientèle bilingue         | 38,9 - 48,9 | 42,9 - 55,1  | 48,0 - 61,9  |
| représentant(e) bilingue de la gestion des commandes    | 41,0 - 51,8 | 46,2 - 59,4  | 52,5 - 68,0  |
| représentant-e aux ventes internes bilingue             | 50,6 - 63,6 | 55,6 - 71,3  | 61,9 - 80,3  |
| représentant-e du soutien technique - niveau 1 bilingue | 45,7 - 60,6 | 52,3 - 69,8  | 59,4 - 78,5  |
| responsable de la collecte de fonds                     | 35,5 - 45,5 | 40,8 - 52,6  | 46,3 - 58,8  |
| superviseur-e du service à la clientèle bilingue        | 59,8 - 78,5 | 67,5 - 90,3  | 76,7 - 102,8 |
| superviseur-e ventes internes bilingue                  | 70,5 - 94,3 | 80,0 - 109,1 | 91,4 - 123,6 |

## gestion industrielle

|  | junior        | interm.       | sénior        |
|--|---------------|---------------|---------------|
| chef d'équipe mécanicien                         | 83,2 - 84,5   | 87,4 - 90,0   | 92,0 - 99,4   |
| directeur de la chaîne d'approvisionnement       | 100,5 - 122,1 | 132,6 - 161,4 | 164,3 - 200,1 |
| Directeur de la Planification                    | 107,2 - 140,1 | 134,3 - 175,8 | 167,2 - 219,0 |
| directeur/directrice d'entrepôt                  | 66,7 - 86,8   | 74,1 - 98,3   | 83,2 - 110,7  |
| directeur/directrice d'usine                     | 91,3 - 127,4  | 109,5 - 155,2 | 130,8 - 181,5 |
| directeur/directrice de fabrication              | 105,8 - 128,6 | 137,8 - 167,7 | 171,4 - 208,6 |
| directeur/directrice de l'ingénierie             | 84,4 - 113,5  | 96,3 - 132,1  | 110,8 - 151,3 |
| directeur/directrice de l'approvisionnement      | 95,6 - 126,4  | 127,7 - 169,3 | 156,0 - 207,1 |
| directeur/directrice de projets                  | 104,1 - 126,5 | 131,4 - 159,8 | 161,8 - 196,9 |
| directeur/directrice des achats                  | 95,6 - 126,4  | 127,7 - 169,3 | 156,0 - 207,1 |
| directeur/directrice des opérations              | 116,4 - 156,1 | 153,7 - 206,5 | 195,6 - 262,7 |
| directeur-e qualité                              | 85,7 - 115,9  | 108,5 - 147,2 | 133,6 - 181,6 |
| gestionnaire d'atelier de soudure                | 58,0 - 64,7   | 62,9 - 74,8   | 73,1 - 92,3   |
| gestionnaire d'atelier d'usinage                 | 61,0 - 78,2   | 67,6 - 88,5   | 75,9 - 100,3  |
| gestionnaire de la chaîne d'approvisionnement    | 77,6 - 104,1  | 89,7 - 122,0  | 103,4 - 137,6 |
| gestionnaire de la logistique                    | 81,0 - 106,9  | 91,5 - 123,0  | 104,2 - 140,2 |
| gestionnaire de l'approvisionnement              | 77,7 - 102,0  | 85,8 - 115,0  | 96,1 - 129,8  |
| gestionnaire de maintenance/entretien            | 62,5 - 81,8   | 71,2 - 94,4   | 80,9 - 105,5  |
| gestionnaire de production                       | 82,3 - 108,6  | 93,0 - 125,4  | 106,4 - 143,2 |
| gestionnaire des achats                          | 92,9 - 122,7  | 104,9 - 141,1 | 119,3 - 159,2 |
| gestionnaire des opérations                      | 78,7 - 107,8  | 90,6 - 126,0  | 104,3 - 142,5 |
| gestionnaire du contrôle d'inventaire            | 62,5 - 81,6   | 69,8 - 93,0   | 78,9 - 105,4  |
| gestionnaire du contrôle/assurance de la qualité | 77,8 - 101,0  | 85,9 - 113,8  | 96,1 - 127,7  |
| superviseur d'atelier de soudure                 | 54,3 - 70,3   | 61,2 - 80,7   | 69,3 - 91,3   |
| superviseur de logistique                        | 50,3 - 64,1   | 56,3 - 72,9   | 63,4 - 82,2   |
| superviseur-e de l'entretien                     | 59,3 - 77,4   | 67,3 - 89,6   | 77,0 - 102,5  |

|                             |              |              |              |
|-----------------------------|--------------|--------------|--------------|
| superviseur-e de production | 56,9 - 72,9  | 63,1 - 82,5  | 70,9 - 93,4  |
| superviseur-e d'entrepôt    | 52,2 - 68,0  | 59,3 - 78,5  | 67,6 - 89,2  |
| surveillant-e de chantier   | 78,1 - 102,1 | 85,6 - 114,2 | 95,3 - 128,5 |

## ingénierie

| construction                                      | junior        | interm.       | sénior        |
|---|---------------|---------------|---------------|
| architecte  | 61,6 - 80,1   | 68,5 - 91,1   | 77,3 - 103,4  |
| chargé de projets de construction                 | 65,9 - 90,5   | 76,3 - 106,8  | 88,8 - 123,0  |
| chargé-e de projet civil                          | 79,3 - 105,8  | 89,4 - 121,6  | 101,7 - 137,7 |
| concepteur/conceptrice mécanique                  | 51,2 - 67,2   | 58,7 - 78,1   | 67,2 - 88,4   |
| concepteur/ingénieur en génie électrique          | 73,3 - 96,4   | 82,4 - 110,8  | 93,9 - 126,5  |
| contremaître                                      | 53,2 - 68,4   | 59,3 - 77,8   | 66,9 - 88,2   |
| coordinateur de projet                            | 37,4 - 50,5   | 42,7 - 59,0   | 49,3 - 67,6   |
| coordonnateur/coordonnatrice BIM/VDC              | 63,5 - 82,7   | 70,7 - 94,1   | 79,8 - 106,7  |
| dessinateur structure de bâtiment                 | 69,3 - 91,9   | 79,1 - 106,9  | 90,9 - 121,3  |
| dessinateur/dessinatrice                          | 54,8 - 68,4   | 61,5 - 78,1   | 69,6 - 88,6   |
| dessinateur/dessinatrice en architecture          | 53,9 - 69,6   | 62,5 - 82,3   | 73,0 - 97,1   |
| dessinateur/dessinatrice en génie civil           | 55,3 - 68,7   | 61,8 - 78,3   | 69,7 - 88,8   |
| dessinateur/dessinatrice en mécanique du bâtiment | 50,0 - 63,8   | 56,0 - 72,5   | 63,0 - 81,1   |
| dessinateur/dessinatrice mécanique                | 69,3 - 91,9   | 79,1 - 106,9  | 90,9 - 121,3  |
| directeur/directrice de l'ingénierie              | 84,4 - 113,5  | 96,3 - 132,1  | 110,8 - 151,3 |
| directeur/directrice de la construction           | 96,9 - 128,1  | 131,0 - 173,6 | 165,0 - 218,8 |
| directeur/directrice de la santé et sécurité      | 61,1 - 78,4   | 70,1 - 91,3   | 80,4 - 103,9  |
| directeur/directrice de projets                   | 104,1 - 126,5 | 131,4 - 159,8 | 161,8 - 196,9 |
| directeur/directrice des opérations               | 116,4 - 156,1 | 153,7 - 206,5 | 195,6 - 262,7 |
| directeur/directrice général                      | 102,5 - 110,4 | 108,6 - 123,8 | 115,2 - 148,2 |



|  |              |               |               |
|--|--------------|---------------|---------------|
| estimateur/estimatrice   | 70,7 - 93,6  | 82,3 - 100,5  | 93,8 - 132,9  |
| gestionnaire de la construction                                | 75,5 - 98,5  | 82,7 - 110,2  | 92,0 - 124,3  |
| gestionnaire de projets  | 74,3 - 102,5 | 86,3 - 121,1  | 100,5 - 138,7 |
| gestionnaire des achats  | 92,9 - 122,7 | 104,9 - 141,1 | 119,3 - 159,2 |
| gestionnaire des contrats                                      | 57,3 - 75,4  | 64,8 - 87,2   | 74,1 - 99,3   |
| gestionnaire des opérations                                    | 78,7 - 107,8 | 90,6 - 126,0  | 104,3 - 142,5 |
| gestionnaire immobilier  | 59,3 - 77,4  | 67,3 - 89,6   | 77,0 - 102,5  |
| ingénieur-e civil  | 63,1 - 85,2  | 73,9 - 101,4  | 86,3 - 115,9  |
| ingénieur-e de projet civil                                    | 73,6 - 101,2 | 85,1 - 119,3  | 99,0 - 137,7  |
| ingénieur-e de projets   | 84,3 - 108,3 | 91,5 - 119,9  | 101,0 - 133,9 |
| ingénieur-e électrique   | 63,6 - 88,6  | 77,7 - 110,0  | 94,2 - 129,0  |
| ingénieur-e en environnement                                   | 61,6 - 82,1  | 70,9 - 96,6   | 82,2 - 111,3  |
| ingénieur-e en mécanique du bâtiment                           | 57,2 - 75,6  | 65,2 - 88,0   | 74,8 - 100,0  |
| ingénieur-e en structure                                       | 68,5 - 91,0  | 78,2 - 106,2  | 90,2 - 121,7  |
| ingénieur-e mécanique  | 61,0 - 86,0  | 75,8 - 108,2  | 92,8 - 127,0  |
| ingénieur-e qualité  | 67,4 - 89,7  | 77,1 - 104,5  | 88,7 - 118,7  |
| modélisateur/modélisatrice de bâtiment /concepteur de bâtiment | 68,5 - 89,1  | 76,3 - 101,2  | 86,1 - 114,6  |
| rédacteur/rédactrice de spécifications                         | 51,8 - 66,4  | 58,5 - 76,2   | 66,3 - 86,0   |
| responsable de terrain   | 65,8 - 86,9  | 74,7 - 100,9  | 85,8 - 116,9  |
| responsable des services techniques                            | 82,9 - 110,2 | 94,6 - 128,3  | 109,0 - 147,6 |
| spécialiste en santé et sécurité                               | 68,3 - 89,9  | 78,2 - 105,0  | 90,3 - 120,0  |
| superviseur-e de chantier mécanique                            | 51,3 - 65,7  | 57,8 - 75,4   | 65,7 - 86,3   |
| superviseur-e de terrain                                       | 65,3 - 85,5  | 73,2 - 97,6   | 82,6 - 110,1  |
| surintendant de chantier                                       | 85,6 - 125,2 | 103,6 - 150,7 | 145,1 - 196,4 |
| technicien en architecture                                     | 70,8 - 93,3  | 81,4 - 109,3  | 94,1 - 124,7  |
| technicien-ne en génie électrique                              | 56,9 - 72,4  | 64,6 - 83,7   | 73,7 - 95,3   |
| technicien-ne en génie mécanique                               | 52,3 - 68,0  | 59,2 - 78,4   | 67,4 - 88,4   |

|   |              |              |               |
|---|--------------|--------------|---------------|
| technologue en génie civil                        | 45,2 - 60,9  | 53,8 - 72,9  | 63,0 - 83,0   |
| fabrication                                       |              |              |               |
| acheteur maintenance                              | 41,6 - 52,9  | 48,0 - 61,4  | 54,8 - 69,2   |
| acheteur/acheteuse                                | 56,2 - 73,3  | 63,8 - 84,9  | 73,0 - 97,2   |
| analyste aux inventaires                          | 52,1 - 67,1  | 58,3 - 76,7  | 66,0 - 87,4   |
| analyste chaîne d'approvisionnement               | 52,9 - 69,8  | 60,1 - 80,7  | 68,6 - 91,5   |
| approvisionneur                                   | 56,2 - 73,3  | 63,8 - 84,9  | 73,0 - 97,2   |
| concepteur électronique                           | 56,5 - 71,1  | 64,2 - 82,1  | 73,2 - 93,4   |
| concepteur/conceptrice électrique                 | 70,8 - 94,0  | 80,8 - 109,6 | 93,1 - 126,0  |
| concepteur/conceptrice mécanique                  | 51,2 - 67,2  | 58,7 - 78,1  | 67,2 - 88,4   |
| concepteur/ingénieur en automatisation            | 56,1 - 74,4  | 64,2 - 86,7  | 73,7 - 98,9   |
| dessinateur/dessinatrice en mécanique du bâtiment | 50,0 - 63,8  | 56,0 - 72,5  | 63,0 - 81,1   |
| dessinateur/dessinatrice mécanique                | 53,0 - 68,4  | 59,5 - 78,8  | 68,1 - 92,2   |
| estimateur/estimatrice                            | 59,8 - 77,6  | 66,2 - 87,9  | 74,5 - 99,7   |
| gestionnaire de projets                           | 74,3 - 102,5 | 86,3 - 121,1 | 100,5 - 138,7 |
| Ingénieur,e robotique                             | 71,2 - 93,6  | 80,1 - 107,5 | 91,0 - 121,4  |
| ingénieur-e assurance qualité                     | 60,6 - 79,5  | 68,2 - 91,3  | 77,4 - 103,0  |
| ingénieur-e automatisation                        | 56,1 - 74,4  | 64,2 - 86,7  | 73,7 - 98,9   |
| ingénieur-e chimiste                              | 68,5 - 99,6  | 87,1 - 126,6 | 107,1 - 146,4 |
| ingénieur-e d'applications                        | 73,6 - 97,3  | 84,8 - 114,0 | 98,1 - 129,6  |
| ingénieur-e de machines fixes                     | 55,3 - 70,3  | 60,6 - 78,5  | 67,2 - 87,3   |
| ingénieur-e de mise en service et de démarrage    | 58,9 - 78,4  | 67,7 - 91,9  | 78,2 - 105,1  |
| ingénieur-e de projets                            | 84,3 - 108,3 | 91,5 - 119,9 | 101,0 - 133,9 |
| ingénieur-e de service                            | 54,8 - 71,3  | 61,2 - 81,6  | 69,5 - 94,1   |
| ingénieur-e d'essai en génie électrique           | 68,6 - 92,2  | 79,6 - 109,4 | 93,2 - 126,6  |
| ingénieur-e d'usine                               | 62,4 - 83,0  | 71,5 - 97,2  | 82,7 - 111,0  |
| ingénieur-e électrique                            | 63,6 - 88,6  | 77,7 - 110,0 | 94,2 - 129,0  |

|  |              |              |              |
|--|--------------|--------------|--------------|
| ingénieur-e électronique                       | 77,2 - 101,0 | 86,1 - 114,8 | 97,0 - 128,9 |
| ingénieur-e en amélioration continue           | 76,7 - 100,0 | 85,3 - 113,4 | 95,9 - 127,3 |
| ingénieur-e en approvisionnement stratégique   | 55,6 - 73,4  | 63,2 - 85,3  | 72,6 - 97,4  |
| ingénieur-e en automatisation                  | 62,4 - 83,2  | 71,7 - 97,7  | 83,1 - 112,2 |
| ingénieur-e en contrôle de la qualité          | 67,4 - 89,7  | 77,1 - 104,5 | 88,7 - 118,7 |
| ingénieur-e en estimation                      | 70,9 - 94,6  | 81,4 - 110,9 | 94,2 - 127,5 |
| ingénieur-e en mécanique du bâtiment           | 57,2 - 75,6  | 65,2 - 88,0  | 74,8 - 100,0 |
| ingénieur-e en procédés                        | 60,9 - 81,1  | 70,0 - 95,1  | 80,9 - 108,5 |
| ingénieur-e fiabilité/maintenance              | 67,7 - 88,2  | 77,8 - 103,6 | 90,2 - 118,7 |
| ingénieur-e industriel                         | 67,3 - 89,0  | 76,4 - 103,1 | 87,4 - 116,7 |
| ingénieur-e mécanique                          | 61,0 - 86,0  | 75,8 - 108,2 | 92,8 - 127,0 |
| ingénieur-e qualité                            | 54,8 - 72,8  | 63,9 - 86,0  | 74,2 - 98,1  |
| ingénieur-e SCADA                              | 65,0 - 86,4  | 74,4 - 101,1 | 85,9 - 115,7 |
| ingénieur-e système                            | 69,8 - 92,4  | 79,3 - 107,2 | 91,0 - 122,1 |
| inspecteur/inspectrice de sante et securite    | 59,8 - 77,7  | 67,5 - 89,1  | 76,5 - 100,5 |
| inspecteur/inspectrice en revêtements          | 38,1 - 49,6  | 43,3 - 57,2  | 49,3 - 64,9  |
| inspecteur/inspectrice qualité                 | 40,2 - 50,6  | 44,2 - 56,8  | 49,4 - 64,1  |
| planificateur maintenance                      | 53,5 - 67,0  | 60,4 - 76,8  | 68,4 - 86,7  |
| planificateur/planificatrice de la demande     | 50,8 - 69,5  | 60,7 - 83,7  | 71,4 - 95,8  |
| planificateur/planificatrice de production     | 48,3 - 63,4  | 55,5 - 73,5  | 63,2 - 82,3  |
| spécialiste en logistique                      | 46,2 - 59,3  | 52,3 - 68,2  | 59,4 - 77,6  |
| spécialiste en santé et sécurité               | 68,3 - 89,9  | 78,2 - 105,0 | 90,3 - 120,0 |
| spécialiste excellence opérationnelle          | 72,7 - 95,0  | 80,9 - 107,7 | 91,0 - 120,9 |
| technicien-ne assurance/contrôle de la qualité | 54,9 - 72,2  | 63,2 - 84,4  | 72,7 - 96,9  |
| technicien-ne assurance/qualité                | 62,8 - 81,8  | 71,1 - 94,4  | 81,1 - 106,8 |
| technicien-ne contrôle de la qualité           | 39,5 - 50,6  | 43,8 - 57,1  | 49,1 - 63,8  |
| technicien-ne électronique                     | 55,5 - 71,5  | 62,0 - 81,4  | 69,9 - 92,0  |

|                                   |             |             |             |
|-----------------------------------|-------------|-------------|-------------|
| technicien·ne en génie électrique | 56,9 - 72,4 | 64,6 - 83,7 | 73,7 - 95,3 |
| technicien·ne en génie mécanique  | 52,3 - 68,0 | 59,2 - 78,4 | 67,4 - 88,4 |

## métiers spécialisés

|   | junior      | interm.     | sénior       |
|---|-------------|-------------|--------------|
| assembleur/assembleuse mécanique        | 58,2 - 66,1 | 63,2 - 71,9 | 70,2 - 84,1  |
| constructeur/constructrice de machines  | 65,0 - 72,0 | 67,1 - 77,1 | 75,5 - 89,3  |
| électricien de chantier                 | 79,2 - 86,1 | 84,1 - 90,4 | 89,0 - 101,4 |
| électricien·ne d'entretien              | 79,0 - 85,1 | 83,4 - 89,9 | 87,9 - 99,1  |
| électromécanicien·ne                    | 61,8 - 73,4 | 68,7 - 77,9 | 75,5 - 87,3  |
| machiniste contrôle numérique           | 60,8 - 74,4 | 68,4 - 80,1 | 76,1 - 88,9  |
| machiniste conventionnel                | 60,4 - 73,4 | 67,1 - 81,2 | 75,9 - 86,9  |
| mécanicien de chantier                  | 79,1 - 84,2 | 82,3 - 90,6 | 87,5 - 101,2 |
| mécanicien de poids lourd               | 78,2 - 82,8 | 81,7 - 85,4 | 83,9 - 95,8  |
| mécanicien·ne d'entretien               | 78,2 - 84,1 | 82,7 - 88,1 | 85,3 - 95,8  |
| mécanicien·ne d'équipement lourd        | 78,4 - 83,2 | 79,9 - 86,3 | 83,1 - 101,2 |
| mécanicien·ne industriel                | 78,2 - 85,0 | 83,1 - 90,4 | 87,4 - 99,9  |
| outilleur/outilleuse/ajusteur/ajusteuse | 60,8 - 74,4 | 68,4 - 80,1 | 76,1 - 88,9  |
| programmeur/programmeuse CNC            | 63,2 - 75,2 | 73,4 - 85,3 | 82,1 - 94,6  |
| soudeur/soudeuse                        | 45,7 - 60,1 | 56,4 - 69,7 | 65,1 - 79,9  |
| soudeur-assembleur                      | 60,1 - 73,8 | 69,2 - 82,1 | 80,1 - 92,1  |
| technicien·ne de service                | 78,4 - 83,2 | 79,9 - 86,3 | 83,1 - 101,2 |
| technicien·ne en automatisation         | 55,5 - 66,4 | 64,0 - 78,1 | 76,0 - 91,1  |

## soutien industriel

|                                      | junior      | interm.     | sénior      |
|--------------------------------------|-------------|-------------|-------------|
| aide-opérateur/opératrice de machine | 18,6 - 21,3 | 20,7 - 23,8 | 22,6 - 25,7 |
| assembleur/assembleuse               | 18,5 - 21,5 | 20,6 - 23,7 | 22,6 - 25,7 |

|   |             |             |             |
|---|-------------|-------------|-------------|
| assembleur/assembleuse de composants électroniques                                    | 19,5 - 22,6 | 21,2 - 24,6 | 23,6 - 26,8 |
| cariste/conducteur de chariot élévateur   | 21,1 - 24,2 | 23,2 - 26,1 | 25,3 - 28,5 |
| chauffeur/chauffeuse de livraison/transport   | 20,1 - 23,1 | 22,2 - 25,3 | 24,5 - 27,6 |
| commis à l'emballage  | 19,2 - 22,3 | 21,3 - 24,5 | 24,6 - 27,1 |
| commis à l'expédition et à la réception   | 19,5 - 23,4 | 21,4 - 26,9 | 24,2 - 30,5 |
| commis à l'inventaire   | 20,1 - 23,2 | 22,2 - 25,5 | 24,1 - 27,2 |
| commis aux pièces   | 19,1 - 22,3 | 21,2 - 24,5 | 23,3 - 26,5 |
| commis d'entrepôt   | 18,4 - 21,5 | 20,6 - 23,1 | 22,5 - 25,6 |
| concierge/gardien   | 19,5 - 22,4 | 21,2 - 24,5 | 23,6 - 26,7 |
| conducteur/conductrice de camion à mât rétractable                                    | 22,2 - 25,3 | 24,1 - 27,3 | 26,1 - 29,3 |
| conducteur/conductrice de chariot élévateur à contrepoids                             | 21,3 - 25,4 | 23,4 - 27,5 | 25,6 - 28,7 |
| conducteur/conductrice de chariot élévateur à fourche pour le ramassage des commandes | 23,1 - 25,4 | 25,3 - 28,2 | 27,1 - 30,1 |
| expéditeur/réceptionnaire   | 21,5 - 24,6 | 23,1 - 26,4 | 25,2 - 28,3 |
| journalier/journalière de production  | 19,2 - 22,3 | 21,1 - 24,3 | 23,3 - 26,5 |
| manutentionnaire de matériaux   | 21,1 - 24,2 | 23,2 - 26,1 | 25,3 - 28,5 |
| opérateur/opératrice de machine   | 20,2 - 23,4 | 22,4 - 25,4 | 24,6 - 27,7 |
| peintre industriel  | 22,1 - 25,2 | 24,3 - 27,5 | 26,8 - 29,2 |
| préparateur/préparatrice de commandes   | 18,1 - 21,2 | 20,4 - 23,5 | 22,6 - 25,7 |
| préposé à la fabrication  | 19,2 - 22,3 | 21,1 - 24,3 | 23,3 - 26,5 |
| travaux généraux légers   | 18,2 - 21,5 | 20,1 - 23,2 | 22,4 - 25,6 |
| travaux généraux lourds   | 20,5 - 23,1 | 22,4 - 25,1 | 24,3 - 27,5 |

## ventes

### ventes corporatives

|   | junior      | interm.     | sénior      |
|---|-------------|-------------|-------------|
| directeur/directrice de compte – équipements informatique | 52,7 - 65,8 | 57,3 - 72,9 | 63,2 - 81,6 |

### ventes industrielles

|   |             |              |               |
|---|-------------|--------------|---------------|
| directeur succursale-distribution               | 80,0 - 95,0 | 90,0 - 115,0 | 110,0 - 145,0 |
| représentant des ventes internes - distribution | 54,9 - 64,8 | 64,5 - 75,2  | 75,0 - 77,1   |



## comté de simcoe

## expérience client

|   | junior       | interm.      | sénior       |
|---|--------------|--------------|--------------|
| agent-e d'assistance voyage bilingue                    | 41,9 - 52,8  | 46,8 - 59,4  | 52,2 - 65,8  |
| agent-e de clavardage bilingue                          | 46,0 - 58,4  | 51,1 - 65,9  | 57,3 - 74,0  |
| agent-e de prise de commande bilingue                   | 36,7 - 45,8  | 41,4 - 52,2  | 46,3 - 57,6  |
| agent-e de rétention de la clientèle bilingue           | 37,8 - 49,2  | 43,0 - 56,9  | 49,0 - 64,6  |
| agent-e de sondage bilingue                             | 35,0 - 44,9  | 41,0 - 52,5  | 46,6 - 57,5  |
| agent-e de télémarketing bilingue                       | 35,9 - 44,5  | 39,6 - 50,7  | 44,8 - 58,6  |
| agent-e junior de collection bilingue                   | 37,2 - 47,4  | 41,8 - 54,3  | 47,2 - 60,8  |
| chef d'équipe service à la clientèle bilingue           | 53,6 - 68,1  | 61,6 - 77,9  | 68,9 - 84,7  |
| conseiller en assurances bilingue                       | 58,5 - 75,2  | 64,6 - 83,4  | 71,4 - 93,4  |
| directeur des opérations de centre d'appels bilingue    | 66,8 - 86,3  | 74,7 - 98,3  | 84,2 - 110,3 |
| formateur/formatrice du service à la clientèle bilingue | 49,2 - 60,9  | 52,2 - 69,4  | 60,0 - 81,0  |
| gestionnaire du service à la clientèle bilingue         | 75,3 - 101,4 | 86,8 - 116,5 | 99,0 - 133,5 |
| planificateur de personnel bilingue                     | 50,8 - 63,7  | 54,7 - 70,2  | 60,2 - 82,2  |
| répartiteur/répartitrice téléphonique bilingue          | 42,8 - 54,4  | 48,5 - 62,4  | 55,0 - 70,7  |
| représentant du service à la clientèle bilingue         | 39,8 - 50,2  | 43,9 - 56,5  | 49,1 - 63,5  |
| représentant(e) bilingue de la gestion des commandes    | 42,0 - 53,1  | 47,3 - 60,9  | 53,8 - 69,8  |
| représentant-e aux ventes internes bilingue             | 51,8 - 65,2  | 56,9 - 73,0  | 63,4 - 82,2  |
| représentant-e du soutien technique - niveau 1 bilingue | 47,2 - 62,8  | 54,1 - 72,3  | 61,4 - 81,3  |
| responsable de la collecte de fonds                     | 41,5 - 52,7  | 47,0 - 60,4  | 53,3 - 68,5  |
| superviseur-e du service à la clientèle bilingue        | 61,7 - 81,1  | 69,7 - 93,3  | 79,2 - 106,1 |
| superviseur-e ventes internes bilingue                  | 73,9 - 98,9  | 83,9 - 114,2 | 95,8 - 129,3 |

## gestion industrielle

|  | junior        | interm.       | sénior        |
|--|---------------|---------------|---------------|
| chef d'équipe mécanicien                         | 83,2 - 84,5   | 87,4 - 90,0   | 92,0 - 99,4   |
| directeur de la chaîne d'approvisionnement       | 104,4 - 126,7 | 137,4 - 166,8 | 169,7 - 206,2 |
| Directeur de la Planification                    | 110,7 - 144,4 | 138,4 - 180,7 | 171,9 - 224,5 |
| directeur/directrice d'entrepôt                  | 69,4 - 90,2   | 77,0 - 102,2  | 86,5 - 114,9  |
| directeur/directrice d'usine                     | 94,9 - 132,1  | 113,7 - 160,5 | 135,6 - 187,2 |
| directeur/directrice de fabrication              | 109,4 - 132,7 | 142,1 - 172,5 | 176,2 - 214,0 |
| directeur/directrice de l'ingénierie             | 87,3 - 117,2  | 99,5 - 136,3  | 114,5 - 155,8 |
| directeur/directrice de l'approvisionnement      | 99,3 - 131,0  | 132,4 - 174,9 | 161,3 - 213,2 |
| directeur/directrice de projets                  | 106,9 - 129,7 | 134,6 - 163,5 | 165,5 - 201,1 |
| directeur/directrice des achats                  | 99,3 - 131,0  | 132,4 - 174,9 | 161,3 - 213,2 |
| directeur/directrice des opérations              | 119,9 - 160,3 | 157,9 - 211,4 | 200,4 - 268,2 |
| directeur-e qualité                              | 89,1 - 120,3  | 112,7 - 152,3 | 138,4 - 187,3 |
| gestionnaire d'atelier de soudure                | 62,8 - 72,3   | 71,0 - 87,0   | 81,1 - 105,3  |
| gestionnaire d'atelier d'usinage                 | 62,5 - 80,1   | 69,3 - 90,7   | 77,9 - 102,7  |
| gestionnaire de la chaîne d'approvisionnement    | 80,7 - 108,1  | 93,3 - 126,5  | 107,4 - 142,5 |
| gestionnaire de la logistique                    | 84,2 - 111,0  | 95,1 - 127,6  | 108,3 - 145,1 |
| gestionnaire de l'approvisionnement              | 80,8 - 106,0  | 89,2 - 119,4  | 99,8 - 134,6  |
| gestionnaire de maintenance/entretien            | 63,9 - 83,8   | 73,0 - 96,7   | 82,9 - 108,1  |
| gestionnaire de production                       | 85,5 - 112,8  | 96,7 - 130,1  | 110,5 - 148,2 |
| gestionnaire des achats                          | 96,6 - 127,3  | 109,0 - 146,0 | 123,8 - 164,6 |
| gestionnaire des opérations                      | 81,2 - 111,1  | 93,4 - 129,7  | 107,5 - 146,5 |
| gestionnaire du contrôle d'inventaire            | 64,6 - 84,3   | 72,1 - 96,0   | 81,5 - 108,8  |
| gestionnaire du contrôle/assurance de la qualité | 80,9 - 104,9  | 89,3 - 118,1  | 99,9 - 132,4  |
| superviseur d'atelier de soudure                 | 55,6 - 72,1   | 62,7 - 82,7   | 71,1 - 93,5   |
| superviseur de logistique                        | 51,9 - 66,1   | 58,1 - 75,2   | 65,4 - 84,8   |
| superviseur-e de l'entretien                     | 61,4 - 80,1   | 69,8 - 92,7   | 79,8 - 106,0  |



|                             |              |              |              |
|-----------------------------|--------------|--------------|--------------|
| superviseur-e de production | 58,3 - 74,8  | 64,7 - 84,6  | 72,7 - 95,7  |
| superviseur-e d'entrepôt    | 54,3 - 70,8  | 61,7 - 81,8  | 70,4 - 92,8  |
| surveillant-e de chantier   | 80,8 - 105,5 | 88,5 - 118,0 | 98,5 - 132,5 |

## ingénierie

| construction                                      | junior        | interm.       | sénior        |
|---|---------------|---------------|---------------|
| architecte  | 63,9 - 83,1   | 71,1 - 94,6   | 80,3 - 107,2  |
| chargé de projets de construction                 | 68,2 - 93,6   | 79,0 - 110,4  | 91,8 - 127,0  |
| chargé-e de projet civil                          | 82,1 - 109,3  | 92,5 - 125,5  | 105,2 - 141,8 |
| concepteur/conceptrice mécanique                  | 53,0 - 69,6   | 60,8 - 80,9   | 69,6 - 91,5   |
| concepteur/ingénieur en génie électrique          | 76,0 - 99,7   | 85,3 - 114,4  | 97,2 - 130,4  |
| contremaître                                      | 54,5 - 70,1   | 60,8 - 79,8   | 68,6 - 90,4   |
| coordinateur de projet                            | 38,5 - 52,1   | 44,0 - 60,8   | 50,8 - 69,7   |
| coordonnateur/coordonnatrice BIM/VDC              | 66,0 - 85,8   | 73,4 - 97,6   | 82,8 - 110,7  |
| dessinateur structure de bâtiment                 | 69,3 - 91,9   | 79,1 - 106,9  | 90,9 - 121,3  |
| dessinateur/dessinatrice                          | 56,2 - 70,1   | 63,1 - 80,2   | 71,4 - 90,9   |
| dessinateur/dessinatrice en architecture          | 55,3 - 71,3   | 64,0 - 84,5   | 74,9 - 99,6   |
| dessinateur/dessinatrice en génie civil           | 56,7 - 70,5   | 63,4 - 80,3   | 71,5 - 91,1   |
| dessinateur/dessinatrice en mécanique du bâtiment | 51,7 - 65,9   | 57,9 - 75,0   | 65,1 - 83,8   |
| dessinateur/dessinatrice mécanique                | 69,3 - 91,9   | 79,1 - 106,9  | 90,9 - 121,3  |
| directeur/directrice de l'ingénierie              | 87,3 - 117,2  | 99,5 - 136,3  | 114,5 - 155,8 |
| directeur/directrice de la construction           | 100,2 - 132,2 | 135,1 - 178,4 | 169,7 - 224,3 |
| directeur/directrice de la santé et sécurité      | 63,4 - 81,4   | 72,7 - 94,7   | 83,4 - 107,7  |
| directeur/directrice de projets                   | 106,9 - 129,7 | 134,6 - 163,5 | 165,5 - 201,1 |
| directeur/directrice des opérations               | 119,9 - 160,3 | 157,9 - 211,4 | 200,4 - 268,2 |
| directeur/directrice général                      | 102,5 - 110,4 | 108,6 - 123,8 | 115,2 - 148,2 |

|  |              |               |               |
|--|--------------|---------------|---------------|
| estimateur/estimatrice   | 70,7 - 93,6  | 82,3 - 100,5  | 93,8 - 132,9  |
| gestionnaire de la construction                                | 78,1 - 101,9 | 85,5 - 113,9  | 95,2 - 128,3  |
| gestionnaire de projets  | 76,5 - 105,3 | 88,8 - 124,2  | 103,2 - 142,1 |
| gestionnaire des achats  | 96,6 - 127,3 | 109,0 - 146,0 | 123,8 - 164,6 |
| gestionnaire des contrats                                      | 59,0 - 77,7  | 66,9 - 89,7   | 76,3 - 102,1  |
| gestionnaire des opérations                                    | 81,2 - 111,1 | 93,4 - 129,7  | 107,5 - 146,5 |
| gestionnaire immobilier  | 61,4 - 80,1  | 69,8 - 92,7   | 79,8 - 106,0  |
| ingénieur-e civil  | 65,4 - 88,3  | 76,6 - 104,9  | 89,4 - 119,7  |
| ingénieur-e de projet civil                                    | 75,9 - 103,9 | 87,6 - 122,3  | 101,7 - 141,1 |
| ingénieur-e de projets   | 87,3 - 111,9 | 94,7 - 123,7  | 104,4 - 138,0 |
| ingénieur-e électrique   | 65,9 - 91,7  | 80,5 - 113,6  | 97,5 - 133,0  |
| ingénieur-e en environnement                                   | 63,9 - 85,1  | 73,4 - 99,9   | 85,2 - 114,9  |
| ingénieur-e en mécanique du bâtiment                           | 59,2 - 78,4  | 67,5 - 91,1   | 77,5 - 103,4  |
| ingénieur-e en structure                                       | 71,0 - 94,2  | 81,1 - 109,7  | 93,4 - 125,5  |
| ingénieur-e mécanique  | 63,2 - 89,0  | 78,5 - 111,7  | 96,0 - 131,0  |
| ingénieur-e qualité  | 69,9 - 92,8  | 79,9 - 108,0  | 91,8 - 122,5  |
| modélisateur/modélisatrice de bâtiment /concepteur de bâtiment | 68,5 - 89,1  | 76,3 - 101,2  | 86,1 - 114,6  |
| rédacteur/rédactrice de spécifications                         | 53,6 - 68,7  | 60,5 - 78,8   | 68,5 - 89,0   |
| responsable de terrain   | 68,2 - 90,0  | 77,4 - 104,4  | 88,9 - 120,8  |
| responsable des services techniques                            | 85,7 - 113,8 | 97,8 - 132,4  | 112,6 - 152,1 |
| spécialiste en santé et sécurité                               | 70,9 - 93,0  | 81,1 - 108,6  | 93,5 - 123,8  |
| superviseur-e de chantier mécanique                            | 53,0 - 67,9  | 59,7 - 78,0   | 68,0 - 89,2   |
| superviseur-e de terrain                                       | 67,6 - 88,6  | 75,8 - 101,0  | 85,6 - 113,8  |
| surintendant de chantier                                       | 85,6 - 125,2 | 103,6 - 150,7 | 145,1 - 196,4 |
| technicien en architecture                                     | 73,3 - 96,7  | 84,3 - 113,1  | 97,4 - 128,9  |
| technicien-ne en génie électrique                              | 58,3 - 74,2  | 66,2 - 85,8   | 75,6 - 97,7   |
| technicien-ne en génie mécanique                               | 53,5 - 69,7  | 60,7 - 80,4   | 69,2 - 90,7   |

|   |              |              |               |
|---|--------------|--------------|---------------|
| technologue en génie civil                        | 46,3 - 62,4  | 55,2 - 74,8  | 64,6 - 85,2   |
| fabrication                                       |              |              |               |
| acheteur maintenance                              | 43,2 - 55,1  | 50,0 - 63,9  | 57,0 - 72,0   |
| acheteur/acheteuse                                | 57,9 - 75,5  | 65,8 - 87,4  | 75,2 - 99,9   |
| analyste aux inventaires                          | 52,9 - 68,3  | 59,3 - 78,0  | 67,2 - 88,8   |
| analyste chaîne d'approvisionnement               | 54,6 - 71,9  | 61,9 - 83,1  | 70,7 - 94,1   |
| approvisionneur                                   | 57,9 - 75,5  | 65,8 - 87,4  | 75,2 - 99,9   |
| concepteur électronique                           | 57,9 - 72,9  | 65,8 - 84,2  | 75,1 - 95,8   |
| concepteur/conceptrice électrique                 | 73,4 - 97,3  | 83,7 - 113,2 | 96,3 - 129,9  |
| concepteur/conceptrice mécanique                  | 53,0 - 69,6  | 60,8 - 80,9  | 69,6 - 91,5   |
| concepteur/ingénieur en automatisation            | 57,5 - 76,3  | 65,9 - 88,9  | 75,6 - 101,4  |
| dessinateur/dessinatrice en mécanique du bâtiment | 51,7 - 65,9  | 57,9 - 75,0  | 65,1 - 83,8   |
| dessinateur/dessinatrice mécanique                | 54,3 - 70,2  | 61,0 - 80,9  | 69,9 - 94,5   |
| estimateur/estimatrice                            | 61,6 - 79,9  | 68,3 - 90,4  | 76,7 - 102,4  |
| gestionnaire de projets                           | 76,5 - 105,3 | 88,8 - 124,2 | 103,2 - 142,1 |
| Ingénieur,e robotique                             | 73,8 - 96,9  | 83,0 - 111,1 | 94,2 - 125,3  |
| ingénieur-e assurance qualité                     | 62,8 - 82,4  | 70,7 - 94,5  | 80,2 - 106,4  |
| ingénieur-e automatisation                        | 57,5 - 76,3  | 65,9 - 88,9  | 75,6 - 101,4  |
| ingénieur-e chimiste                              | 71,0 - 103,0 | 90,2 - 130,6 | 110,6 - 150,7 |
| ingénieur-e d'applications                        | 76,3 - 100,8 | 87,9 - 118,0 | 101,6 - 133,9 |
| ingénieur-e de machines fixes                     | 56,7 - 72,1  | 62,2 - 80,5  | 68,9 - 89,6   |
| ingénieur-e de mise en service et de démarrage    | 60,4 - 80,3  | 69,3 - 94,0  | 80,1 - 107,3  |
| ingénieur-e de projets                            | 87,3 - 111,9 | 94,7 - 123,7 | 104,4 - 138,0 |
| ingénieur-e de service                            | 56,1 - 73,2  | 62,7 - 83,7  | 71,3 - 96,5   |
| ingénieur-e d'essai en génie électrique           | 71,1 - 95,4  | 82,5 - 113,0 | 96,4 - 130,5  |
| ingénieur-e d'usine                               | 64,6 - 86,0  | 74,2 - 100,6 | 85,6 - 114,7  |
| ingénieur-e électrique                            | 65,9 - 91,7  | 80,5 - 113,6 | 97,5 - 133,0  |

|  |              |              |               |
|--|--------------|--------------|---------------|
| ingénieur-e électronique                       | 80,0 - 104,4 | 89,1 - 118,5 | 100,3 - 132,8 |
| ingénieur-e en amélioration continue           | 79,7 - 103,9 | 88,7 - 117,7 | 99,6 - 132,0  |
| ingénieur-e en approvisionnement stratégique   | 57,8 - 76,3  | 65,8 - 88,7  | 75,5 - 101,2  |
| ingénieur-e en automatisation                  | 64,7 - 86,2  | 74,4 - 101,0 | 86,1 - 115,9  |
| ingénieur-e en contrôle de la qualité          | 69,9 - 92,8  | 79,9 - 108,0 | 91,8 - 122,5  |
| ingénieur-e en estimation                      | 73,5 - 97,8  | 84,3 - 114,5 | 97,5 - 131,5  |
| ingénieur-e en mécanique du bâtiment           | 59,2 - 78,4  | 67,5 - 91,1  | 77,5 - 103,4  |
| ingénieur-e en procédés                        | 63,2 - 84,0  | 72,5 - 98,4  | 83,8 - 112,1  |
| ingénieur-e fiabilité/maintenance              | 70,2 - 91,3  | 80,7 - 107,1 | 93,4 - 122,5  |
| ingénieur-e industriel                         | 69,7 - 92,1  | 79,1 - 106,5 | 90,5 - 120,5  |
| ingénieur-e mécanique                          | 63,2 - 89,0  | 78,5 - 111,7 | 96,0 - 131,0  |
| ingénieur-e qualité                            | 56,8 - 75,4  | 66,2 - 89,1  | 76,9 - 101,5  |
| ingénieur-e SCADA                              | 67,4 - 89,5  | 77,1 - 104,5 | 89,0 - 119,4  |
| ingénieur-e système                            | 72,4 - 95,6  | 82,1 - 110,8 | 94,2 - 125,9  |
| inspecteur/inspectrice de sante et securite    | 62,0 - 80,6  | 70,0 - 92,4  | 79,3 - 104,2  |
| inspecteur/inspectrice en revêtements          | 39,5 - 51,4  | 44,8 - 59,2  | 51,1 - 67,3   |
| inspecteur/inspectrice qualité                 | 41,6 - 52,4  | 45,8 - 58,8  | 51,2 - 66,4   |
| planificateur maintenance                      | 55,4 - 69,4  | 62,5 - 79,6  | 70,8 - 89,8   |
| planificateur/planificatrice de la demande     | 51,6 - 70,7  | 61,7 - 85,0  | 72,6 - 97,2   |
| planificateur/planificatrice de production     | 49,8 - 65,5  | 57,3 - 75,9  | 65,3 - 84,9   |
| spécialiste en logistique                      | 47,6 - 61,2  | 53,9 - 70,3  | 61,3 - 79,9   |
| spécialiste en santé et sécurité               | 70,9 - 93,0  | 81,1 - 108,6 | 93,5 - 123,8  |
| spécialiste excellence opérationnelle          | 75,0 - 97,7  | 83,4 - 110,6 | 93,6 - 123,9  |
| technicien-ne assurance/contrôle de la qualité | 56,2 - 74,1  | 64,8 - 86,5  | 74,6 - 99,3   |
| technicien-ne assurance/qualité                | 65,1 - 84,8  | 73,7 - 97,8  | 84,0 - 110,5  |
| technicien-ne contrôle de la qualité           | 40,9 - 52,4  | 45,4 - 59,1  | 50,8 - 66,1   |
| technicien-ne électronique                     | 56,9 - 73,3  | 63,6 - 83,5  | 71,7 - 94,3   |

|                                   |             |             |             |
|-----------------------------------|-------------|-------------|-------------|
| technicien·ne en génie électrique | 58,3 - 74,2 | 66,2 - 85,8 | 75,6 - 97,7 |
| technicien·ne en génie mécanique  | 53,5 - 69,7 | 60,7 - 80,4 | 69,2 - 90,7 |

## marketing

| haute direction (revenue de l'entreprise) | 10 M\$        | 100 M\$       | 1000 M\$      |
|---|---------------|---------------|---------------|
| vice président marketing & ventes         | 93,0 - 167,9  | 129,7 - 234,4 | 176,1 - 318,7 |
| vice-président·e des communications       | 103,6 - 158,1 | 140,1 - 214,2 | 180,4 - 276,0 |
| vice-président·e du marketing             | 104,5 - 188,7 | 145,6 - 263,3 | 197,4 - 357,2 |

## métiers spécialisés

|  | junior      | interm.     | sénior       |
|--|-------------|-------------|--------------|
| assembleur/assembleuse mécanique       | 58,2 - 66,1 | 63,2 - 71,9 | 70,2 - 84,1  |
| constructeur/constructrice de machines | 65,0 - 72,0 | 67,1 - 77,1 | 75,5 - 89,3  |
| électricien·ne d'entretien             | 79,0 - 85,1 | 83,4 - 89,9 | 87,9 - 99,1  |
| électromécanicien·ne                   | 61,8 - 73,4 | 68,7 - 77,9 | 75,5 - 87,3  |
| machiniste contrôle numérique          | 53,7 - 71,2 | 61,3 - 82,0 | 70,3 - 91,9  |
| machiniste conventionnel               | 60,4 - 73,4 | 67,1 - 81,2 | 75,9 - 86,9  |
| mécanicien de poids lourd              | 78,2 - 82,8 | 81,7 - 85,4 | 83,9 - 95,8  |
| mécanicien·ne d'entretien              | 78,2 - 84,1 | 82,7 - 88,1 | 85,3 - 95,8  |
| mécanicien·ne d'équipement lourd       | 78,4 - 83,2 | 79,9 - 86,3 | 83,1 - 101,2 |
| mécanicien·ne industriel               | 78,2 - 85,0 | 83,1 - 90,4 | 87,4 - 99,9  |
| ouilleur/outilleuse/ajusteur/ajusteuse | 65,8 - 74,4 | 68,4 - 80,1 | 76,1 - 88,9  |
| programmeur/programmeuse CNC           | 63,2 - 75,2 | 73,4 - 85,3 | 82,1 - 94,6  |
| soudeur/soudeuse                       | 50,0 - 60,1 | 56,4 - 69,7 | 65,1 - 79,9  |
| soudeur-assembleur                     | 64,1 - 73,8 | 69,2 - 82,1 | 80,1 - 92,1  |
| technicien·ne de service               | 78,4 - 83,2 | 79,9 - 86,3 | 83,1 - 101,2 |
| technicien·ne en automatisation        | 55,5 - 66,4 | 64,0 - 78,1 | 76,0 - 91,1  |

## soutien d'affaires et opérations

| professionnels des services administratifs    | junior      | interm.     | sénior       |
|---|-------------|-------------|--------------|
| adjoint-e à la direction                      | 57,0 - 77,6 | 66,5 - 91,5 | 77,0 - 104,3 |
| adjoint-e à la direction (bilingue)           | 60,0 - 78,6 | 68,5 - 91,5 | 81,0 - 104,3 |
| adjoint-e administratif                       | 48,1 - 52,7 | 51,5 - 58,5 | 57,4 - 64,6  |
| adjoint-e administratif (bilingue)            | 50,1 - 54,7 | 53,5 - 60,5 | 57,4 - 64,6  |
| adjoint-e aux achats                          | 43,3 - 52,0 | 46,6 - 60,0 | 52,7 - 66,2  |
| adjoint-e marketing                           | 47,0 - 53,6 | 50,4 - 58,6 | 53,6 - 70,1  |
| commis à la facturation                       | 41,5 - 48,8 | 45,8 - 54,3 | 50,1 - 58,8  |
| commis à la saisie de données                 | 42,2 - 46,4 | 45,8 - 52,6 | 48,7 - 56,2  |
| commis à la saisie des commandes              | 41,5 - 48,8 | 45,8 - 54,3 | 50,1 - 58,8  |
| commis à l'inventaire                         | 42,0 - 47,9 | 45,2 - 54,8 | 51,1 - 61,4  |
| commis administratif                          | 41,5 - 48,8 | 45,8 - 54,3 | 50,1 - 58,8  |
| commis au classement                          | 41,5 - 48,8 | 45,8 - 54,3 | 50,1 - 58,8  |
| commis au courrier                            | 41,5 - 48,8 | 45,8 - 54,3 | 50,1 - 58,8  |
| commis aux avantages sociaux                  | 50,4 - 54,6 | 54,1 - 59,7 | 57,7 - 67,8  |
| commis aux commandes                          | 41,5 - 48,8 | 45,8 - 54,3 | 50,1 - 58,8  |
| commis de bureau                              | 41,5 - 48,8 | 45,8 - 54,3 | 50,1 - 58,8  |
| coordonnateur/coordonnatrice à l'inventaire   | 47,5 - 60,3 | 52,8 - 68,2 | 59,3 - 77,0  |
| coordonnateur/coordonnatrice de la logistique | 52,1 - 64,0 | 56,8 - 74,8 | 65,2 - 85,0  |
| coordonnateur/coordonnatrice des ventes       | 51,2 - 62,8 | 55,1 - 69,3 | 60,9 - 78,6  |
| coordonnateur/coordonnatrice RH               | 47,3 - 51,1 | 50,4 - 57,5 | 56,2 - 62,0  |
| directeur/directrice administratif            | 61,6 - 78,9 | 67,1 - 87,5 | 74,0 - 97,7  |
| gestionnaire de bureau                        | 60,8 - 71,8 | 65,2 - 80,3 | 68,0 - 89,6  |
| gestionnaire de la paie                       | 50,1 - 60,8 | 56,0 - 68,2 | 60,6 - 80,2  |
| gestionnaire des contrats                     | 55,2 - 65,5 | 64,8 - 69,6 | 67,0 - 72,5  |
| réceptionniste                                | 45,8 - 49,1 | 48,2 - 53,8 | 52,9 - 58,9  |

|                           |             |             |             |
|---------------------------|-------------|-------------|-------------|
| réceptionniste (bilingue) | 47,8 - 51,1 | 50,2 - 55,8 | 54,9 - 60,9 |
|---------------------------|-------------|-------------|-------------|

## soutien industriel

|   | junior      | interm.     | sénior      |
|---|-------------|-------------|-------------|
| aide-opérateur/opératrice de machine  | 18,3 - 22,7 | 20,8 - 26,1 | 23,5 - 29,0 |
| assembleur/assembleuse  | 17,3 - 21,7 | 19,4 - 24,9 | 21,9 - 28,1 |
| assembleur/assembleuse de composants électroniques                                    | 19,1 - 23,8 | 20,7 - 26,2 | 22,7 - 28,7 |
| cariste/conducteur de chariot élévateur   | 19,5 - 22,5 | 21,2 - 26,0 | 22,9 - 28,9 |
| chauffeur/chauffeuse de livraison/transport   | 18,1 - 22,6 | 19,9 - 25,7 | 22,3 - 28,8 |
| commis à l'emballage  | 17,6 - 22,1 | 19,5 - 25,1 | 21,8 - 28,4 |
| commis à l'expédition et à la réception   | 19,0 - 22,7 | 20,7 - 26,0 | 23,5 - 29,5 |
| commis à l'inventaire   | 18,4 - 23,0 | 20,8 - 26,3 | 23,5 - 29,5 |
| commis aux pièces   | 18,0 - 22,3 | 19,5 - 25,5 | 21,1 - 28,5 |
| commis d'entrepôt   | 18,2 - 23,5 | 21,7 - 27,1 | 24,2 - 28,5 |
| concierge/gardien   | 19,6 - 21,0 | 20,7 - 24,2 | 23,0 - 25,5 |
| conducteur/conductrice de camion à mât rétractable                                    | 19,5 - 22,5 | 21,2 - 26,0 | 22,9 - 28,9 |
| conducteur/conductrice de chariot élévateur à contrepoids                             | 19,5 - 22,5 | 21,2 - 26,0 | 22,9 - 28,9 |
| conducteur/conductrice de chariot élévateur à fourche pour le ramassage des commandes | 20,2 - 23,1 | 21,9 - 26,3 | 23,4 - 29,3 |
| expéditeur/réceptionnaire   | 19,0 - 23,0 | 20,5 - 25,5 | 22,7 - 28,5 |
| journalier/journalière de production  | 17,3 - 20,3 | 18,7 - 24,1 | 21,6 - 26,3 |
| manutentionnaire de matériaux   | 18,0 - 22,6 | 20,4 - 26,3 | 23,2 - 28,4 |
| opérateur/opératrice de machine   | 19,0 - 24,6 | 21,5 - 28,5 | 24,5 - 32,4 |
| opérateur/opératrice de presse  | 19,5 - 25,6 | 22,3 - 29,4 | 25,3 - 32,9 |
| peintre industriel  | 19,0 - 22,7 | 21,7 - 26,0 | 23,6 - 29,2 |
| préparateur/préparatrice de commandes   | 17,3 - 20,4 | 18,2 - 22,8 | 20,0 - 24,9 |
| préposé à la fabrication  | 17,3 - 20,1 | 18,4 - 22,8 | 20,6 - 25,8 |
| travaux généraux légers   | 17,3 - 20,5 | 18,9 - 24,2 | 21,6 - 26,0 |

|                         |             |             |             |
|-------------------------|-------------|-------------|-------------|
| travaux généraux lourds | 18,4 - 23,5 | 21,3 - 27,2 | 24,2 - 29,3 |
|-------------------------|-------------|-------------|-------------|

## technologies

| architecture   | junior       | interm.       | sénior        |
|--|--------------|---------------|---------------|
| architecte (solutions/technique)                       | 85,6 - 106,6 | 95,4 - 121,0  | 107,5 - 135,7 |
| architecte d'application                               | 99,9 - 133,4 | 113,0 - 154,0 | 129,3 - 177,0 |
| architecte d'entreprise                                | 91,6 - 123,1 | 104,5 - 142,8 | 120,0 - 163,8 |
| architecte infonuagique                                | 90,9 - 114,2 | 102,6 - 131,0 | 116,6 - 147,2 |
| architecte SOA   | 90,0 - 99,0  | 105,0 - 117,0 | 120,0 - 145,0 |
| direction/leadership                                   |              |               |               |
| analyste d'affaire                                     | 67,1 - 86,7  | 75,1 - 99,1   | 85,0 - 112,0  |
| coordonnateur centre de service informatique           | 70,0 - 80,0  | 85,0 - 95,0   | 95,0 - 115,0  |
| directeur/directrice des technologies de l'information | 99,6 - 133,1 | 126,2 - 168,6 | 158,0 - 211,4 |
| gestionnaire des technologies de l'information         | 92,0 - 122,4 | 105,3 - 142,8 | 121,5 - 164,0 |
| responsable du développement                           | 95,0 - 110,0 | 115,0 - 125,0 | 125,0 - 155,0 |
| données et analyse de données                          |              |               |               |
| administrateur/administratrice de bases de données     | 72,6 - 98,3  | 85,2 - 116,9  | 99,7 - 134,0  |
| analyste de données                                    | 68,3 - 91,1  | 78,5 - 106,6  | 90,7 - 121,3  |
| architecte de données                                  | 72,1 - 95,0  | 82,8 - 111,1  | 95,7 - 126,9  |
| architecte de données BI                               | 92,4 - 123,8 | 103,3 - 141,2 | 116,8 - 159,7 |
| développeur/développeuse en intelligence d'affaires    | 70,6 - 91,3  | 79,0 - 104,1  | 89,2 - 116,6  |
| ingénieur-e de données massives                        | 83,0 - 108,5 | 92,7 - 123,7  | 104,9 - 140,1 |
| ingénieur-e des données                                | 69,0 - 92,0  | 79,3 - 107,7  | 91,7 - 122,7  |
| scientifique des données                               | 78,7 - 105,7 | 91,3 - 124,5  | 106,0 - 141,7 |
| gestion de projets                                     |              |               |               |
| analyste des systèmes de gestion                       | 71,0 - 93,1  | 81,1 - 108,5  | 93,4 - 124,1  |



|   |              |               |               |
|---|--------------|---------------|---------------|
| chef du bureau de projet                    | 75,0 - 95,0  | 95,0 - 120,0  | 120,0 - 130,0 |
| coach agile                                 | 72,8 - 94,2  | 82,9 - 108,9  | 94,8 - 124,2  |
| coordinateur de projet                      | 65,1 - 81,1  | 72,8 - 92,5   | 82,3 - 104,6  |
| gestionnaire de programme                   | 78,0 - 88,0  | 90,0 - 98,0   | 100,0 - 135,0 |
| gestionnaire de projets (infrastructure)    | 98,2 - 132,9 | 111,2 - 153,7 | 127,5 - 176,7 |
| gestionnaire de projets (logiciel)          | 92,9 - 123,1 | 103,9 - 140,4 | 117,6 - 159,3 |
| gestionnaire de projets ERP                 | 92,4 - 123,2 | 100,7 - 137,1 | 111,7 - 153,7 |
| gestionnaire du produit                     | 82,9 - 114,1 | 96,2 - 134,5  | 112,0 - 154,5 |
| gestionnaire, développement organisationnel | 69,9 - 93,9  | 81,3 - 111,8  | 95,6 - 131,0  |
| propriétaire de produit                     | 77,3 - 101,7 | 88,6 - 118,3  | 101,6 - 133,6 |
| rédacteur/rédactrice technique              | 59,1 - 76,4  | 68,5 - 89,9   | 79,4 - 102,4  |
| scrum master                                | 75,3 - 97,9  | 84,9 - 112,7  | 96,9 - 129,1  |

informatique de réseau/infrastructure

|   |              |               |               |
|---|--------------|---------------|---------------|
| administrateur/administratrice linux/unix | 80,9 - 105,1 | 91,0 - 120,6  | 103,6 - 137,0 |
| administrateur/administratrice réseau     | 64,2 - 85,6  | 73,8 - 100,2  | 85,3 - 114,6  |
| analyste en soutien technique             | 50,4 - 65,7  | 57,2 - 75,8   | 65,3 - 86,2   |
| consultant en sécurité infonuagique       | 85,0 - 96,0  | 89,0 - 110,0  | 100,0 - 145,0 |
| devops côté système                       | 80,2 - 111,4 | 94,3 - 132,4  | 110,1 - 150,2 |
| gestionnaire des systèmes                 | 72,7 - 95,4  | 83,1 - 111,0  | 95,5 - 126,5  |
| gestionnaire en sécurité de l'information | 92,8 - 122,9 | 105,5 - 142,5 | 121,1 - 162,9 |
| ingénieur-e de réseau                     | 71,3 - 94,7  | 81,5 - 110,6  | 94,2 - 126,8  |
| ingénieur-e en sécurité de l'information  | 75,7 - 101,0 | 87,1 - 118,3  | 100,6 - 134,7 |
| ingénieur-e infonuagique                  | 77,1 - 103,1 | 90,4 - 122,4  | 105,4 - 139,1 |
| soutien technique                         | 61,9 - 80,6  | 70,1 - 92,9   | 79,8 - 105,4  |
| soutien technique (bilingue)              | 60,0 - 69,0  | 71,0 - 78,0   | 79,0 - 85,0   |
| spécialiste en sécurité de l'information  | 57,7 - 75,5  | 65,8 - 87,7   | 75,5 - 99,3   |

logiciels d'application

|   |               |               |               |
|---|---------------|---------------|---------------|
| analyste du soutien aux applications                                    | 59,4 - 78,4   | 68,5 - 90,9   | 78,1 - 102,5  |
| C++ / ingénieur-e systèmes embarqués                                    | 72,8 - 94,1   | 81,4 - 107,2  | 92,0 - 120,9  |
| concepteur/conceptrice d'interface-utilisateur/d'expérience-utilisateur | 68,8 - 88,5   | 76,5 - 100,2  | 85,8 - 112,0  |
| consultant en intelligence artificielle                                 | 77,4 - 103,8  | 91,1 - 123,5  | 106,4 - 141,4 |
| consultant workday  | 70,0 - 85,0   | 98,0 - 115,0  | 115,0 - 135,0 |
| développeur/développeuse ,net/C#  | 72,8 - 94,1   | 81,4 - 107,2  | 92,0 - 120,9  |
| développeur/développeuse d'applications mobiles (iOS/android)           | 66,4 - 101,4  | 92,3 - 129,3  | 111,3 - 140,6 |
| développeur/développeuse de logiciel frontal                            | 68,5 - 89,8   | 78,2 - 104,4  | 89,9 - 119,1  |
| développeur/développeuse en apprentissage machine                       | 77,6 - 115,1  | 104,0 - 144,5 | 124,6 - 157,7 |
| développeur/développeuse full stack                                     | 78,5 - 103,2  | 89,8 - 120,0  | 103,2 - 136,2 |
| développeur/développeuse java   | 71,3 - 92,1   | 79,7 - 105,0  | 90,1 - 118,3  |
| développeur/développeuse RPA  | 54,6 - 71,6   | 62,5 - 83,1   | 71,5 - 93,5   |
| développeur/développeuse SQL / bases de données                         | 62,8 - 83,6   | 72,1 - 97,8   | 83,2 - 111,7  |
| devops côté développement   | 66,5 - 89,1   | 77,0 - 105,1  | 89,5 - 120,2  |
| directeur du développement et de l'ingénierie                           | 109,5 - 155,3 | 146,0 - 207,5 | 191,5 - 272,1 |
| gestionnaire du contrôle/assurance de la qualité                        | 83,3 - 110,2  | 94,5 - 127,2  | 108,0 - 144,1 |
| programmeur/programmeuse ERP  | 72,8 - 93,9   | 81,2 - 107,0  | 91,8 - 121,3  |
| quality assurance analyst - manual                                      | 63,6 - 83,7   | 73,1 - 97,7   | 84,1 - 111,1  |
| testeur/testeuse d'automatisation                                       | 75,0 - 95,0   | 95,0 - 110,0  | 115,0 - 125,0 |
| testeur/testeuse manuel   | 50,3 - 66,6   | 58,4 - 78,4   | 67,7 - 89,2   |

## ventes

|   |               |               |               |
|---|---------------|---------------|---------------|
| haute direction (revenue de l'entreprise) | 10 M\$        | 100 M\$       | 1000 M\$      |
| vice-président-e des ventes               | 136,3 - 175,7 | 168,4 - 217,0 | 207,2 - 267,0 |
| ventes industrielles                      | junior        | interm.       | sénior        |
| directeur succursale-distribution         | 80,0 - 95,0   | 90,0 - 115,0  | 110,0 - 145,0 |

|   |             |              |              |
|---|-------------|--------------|--------------|
| gestionnaire de territoire - vente au détails                     | 53,7 - 66,7 | 57,9 - 73,6  | 63,8 - 82,9  |
| ingénieur-e aux ventes - distribution                             | 74,4 - 97,2 | 81,7 - 108,9 | 91,0 - 121,6 |
| ingénieur-e aux ventes - manufacturier                            | 64,3 - 85,6 | 72,6 - 98,4  | 82,5 - 110,9 |
| représentant des ventes internes - distribution                   | 55,0 - 70,0 | 65,0 - 78,0  | 75,0 - 90,0  |
| représentant-e des ventes internes en manufacturier               | 51,8 - 65,2 | 56,9 - 73,0  | 63,4 - 82,2  |
| représentant-e des ventes techniques - manufacturier              | 52,9 - 68,0 | 59,9 - 78,3  | 68,2 - 88,3  |
| représentant-e des ventes, gestionnaire de compte - distribution  | 52,7 - 65,8 | 57,3 - 73,0  | 63,3 - 81,7  |
| représentant-e des ventes, gestionnaire de compte - manufacturier | 54,9 - 78,7 | 60,3 - 87,9  | 66,8 - 97,7  |

## comté de wellington

## expérience client

|   | junior       | interm.      | sénior        |
|---|--------------|--------------|---------------|
| agent-e d'assistance voyage bilingue                    | 42,2 - 53,1  | 47,1 - 59,8  | 52,5 - 66,2   |
| agent-e de clavardage bilingue                          | 46,4 - 58,7  | 51,5 - 66,3  | 57,7 - 74,4   |
| agent-e de prise de commande bilingue                   | 41,1 - 46,4  | 43,4 - 50,5  | 48,8 - 55,7   |
| agent-e de rétention de la clientèle bilingue           | 41,1 - 49,6  | 43,3 - 57,3  | 49,4 - 65,0   |
| agent-e de sondage bilingue                             | 39,9 - 45,2  | 43,5 - 52,9  | 47,0 - 57,8   |
| agent-e de télémarketing bilingue                       | 39,9 - 45,0  | 40,1 - 51,3  | 45,4 - 59,3   |
| agent-e junior de collection bilingue                   | 39,9 - 47,8  | 42,1 - 54,7  | 47,6 - 61,2   |
| chef d'équipe service à la clientèle bilingue           | 48,8 - 56,2  | 51,1 - 58,8  | 53,4 - 62,2   |
| conseiller en assurances bilingue                       | 60,3 - 76,2  | 65,6 - 84,6  | 72,4 - 94,7   |
| directeur des opérations de centre d'appels bilingue    | 67,0 - 86,5  | 75,0 - 98,5  | 84,5 - 110,5  |
| formateur/formatrice du service à la clientèle bilingue | 49,9 - 61,1  | 54,4 - 72,2  | 62,2 - 81,1   |
| gestionnaire du service à la clientèle bilingue         | 78,3 - 102,7 | 87,9 - 117,8 | 100,1 - 134,9 |
| planificateur de personnel bilingue                     | 51,0 - 64,0  | 55,0 - 70,6  | 60,5 - 79,6   |
| répartiteur/répartitrice téléphonique bilingue          | 43,3 - 55,0  | 49,0 - 63,1  | 55,6 - 71,4   |
| représentant du service à la clientèle bilingue         | 42,2 - 50,5  | 44,2 - 56,9  | 49,5 - 63,9   |
| représentant(e) bilingue de la gestion des commandes    | 41,1 - 46,4  | 43,4 - 50,5  | 48,8 - 55,7   |
| représentant-e aux ventes internes bilingue             | 52,4 - 65,9  | 57,6 - 73,8  | 64,1 - 83,1   |
| représentant-e du soutien technique - niveau 1 bilingue | 47,8 - 63,5  | 54,8 - 73,1  | 62,1 - 82,2   |
| responsable de la collecte de fonds                     | 40,1 - 45,9  | 40,5 - 52,5  | 45,7 - 58,8   |
| superviseur-e du service à la clientèle bilingue        | 62,2 - 81,7  | 70,2 - 93,9  | 79,8 - 106,7  |
| superviseur-e ventes internes bilingue                  | 74,2 - 99,2  | 84,2 - 114,5 | 96,1 - 129,6  |

## gestion industrielle

|  | junior        | interm.       | sénior        |
|--|---------------|---------------|---------------|
| chef d'équipe mécanicien                         | 83,2 - 84,5   | 87,4 - 90,0   | 92,0 - 99,4   |
| directeur de la chaîne d'approvisionnement       | 103,6 - 125,8 | 136,4 - 165,9 | 168,9 - 205,4 |
| Directeur de la Planification                    | 110,5 - 144,1 | 138,1 - 180,6 | 171,8 - 224,6 |
| directeur/directrice d'entrepôt                  | 75,9 - 85,6   | 84,3 - 97,8   | 94,6 - 123,8  |
| directeur/directrice d'usine                     | 94,2 - 131,2  | 112,9 - 159,6 | 134,7 - 186,4 |
| directeur/directrice de fabrication              | 109,1 - 132,4 | 141,8 - 172,4 | 176,1 - 214,0 |
| directeur/directrice de l'ingénierie             | 87,0 - 117,0  | 99,3 - 136,0  | 114,3 - 155,6 |
| directeur/directrice de l'approvisionnement      | 98,6 - 130,1  | 131,5 - 174,0 | 160,4 - 212,5 |
| directeur/directrice de projets                  | 105,7 - 128,4 | 133,3 - 162,1 | 164,2 - 199,7 |
| directeur/directrice des achats                  | 98,6 - 130,1  | 131,5 - 174,0 | 160,4 - 212,5 |
| directeur/directrice des opérations              | 120,3 - 160,9 | 158,4 - 212,2 | 201,2 - 269,4 |
| directeur-e qualité                              | 88,4 - 119,5  | 111,9 - 151,4 | 137,5 - 186,5 |
| gestionnaire d'atelier de soudure                | 65,1 - 74,3   | 71,6 - 82,7   | 80,5 - 98,4   |
| gestionnaire d'atelier d'usinage                 | 78,2 - 85,9   | 80,1 - 94,6   | 90,2 - 125,1  |
| gestionnaire de la chaîne d'approvisionnement    | 80,1 - 107,3  | 92,6 - 125,6  | 125,0 - 141,6 |
| gestionnaire de la logistique                    | 83,6 - 110,2  | 94,4 - 126,7  | 107,4 - 144,2 |
| gestionnaire de l'approvisionnement              | 80,2 - 105,2  | 88,5 - 118,5  | 99,1 - 133,6  |
| gestionnaire de maintenance/entretien            | 91,5 - 110,5  | 105,2 - 120,8 | 115,4 - 144,5 |
| gestionnaire de production                       | 86,5 - 112,6  | 96,0 - 120,5  | 120,5 - 132,3 |
| gestionnaire des achats                          | 95,8 - 126,4  | 108,2 - 145,1 | 122,9 - 163,7 |
| gestionnaire des opérations                      | 81,4 - 111,4  | 93,6 - 130,0  | 107,8 - 147,0 |
| gestionnaire du contrôle d'inventaire            | 63,6 - 82,9   | 71,0 - 94,5   | 80,2 - 107,0  |
| gestionnaire du contrôle/assurance de la qualité | 80,3 - 104,2  | 88,7 - 117,2  | 99,1 - 131,5  |
| superviseur d'atelier de soudure                 | 58,0 - 64,7   | 62,9 - 74,8   | 73,7 - 92,5   |
| superviseur de logistique                        | 51,7 - 65,7   | 57,8 - 74,7   | 65,0 - 84,1   |
| superviseur-e de l'entretien                     | 75,8 - 90,2   | 85,1 - 115,3  | 110,2 - 130,4 |

|                             |              |              |               |
|-----------------------------|--------------|--------------|---------------|
| superviseur-e de production | 70,6 - 85,8  | 82,4 - 105,3 | 102,4 - 119,4 |
| superviseur-e d'entrepôt    | 65,0 - 72,3  | 70,4 - 84,8  | 80,4 - 96,3   |
| surveillant-e de chantier   | 80,6 - 105,2 | 88,3 - 117,7 | 98,3 - 132,3  |

## ingénierie

| construction                                      | junior        | interm.       | sénior        |
|---|---------------|---------------|---------------|
| architecte  | 63,6 - 82,7   | 70,8 - 94,0   | 79,9 - 106,5  |
| chargé de projets de construction                 | 68,9 - 94,6   | 79,8 - 111,5  | 92,8 - 128,2  |
| chargé-e de projet civil                          | 82,7 - 110,0  | 93,1 - 126,2  | 105,8 - 142,6 |
| concepteur/conceptrice mécanique                  | 53,5 - 70,2   | 61,3 - 81,5   | 70,2 - 92,1   |
| concepteur/ingénieur en génie électrique          | 76,6 - 100,3  | 86,0 - 115,0  | 97,8 - 131,1  |
| contremaître                                      | 55,2 - 71,0   | 61,5 - 80,7   | 69,5 - 91,5   |
| coordinateur de projet                            | 38,7 - 52,4   | 44,2 - 61,2   | 51,1 - 70,1   |
| coordonnateur/coordonnatrice BIM/VDC              | 65,7 - 85,4   | 73,1 - 97,0   | 82,4 - 109,9  |
| dessinateur structure de bâtiment                 | 69,3 - 91,9   | 79,1 - 106,9  | 90,9 - 121,3  |
| dessinateur/dessinatrice                          | 56,5 - 70,5   | 63,4 - 80,5   | 71,8 - 91,2   |
| dessinateur/dessinatrice en architecture          | 55,6 - 71,7   | 64,4 - 84,8   | 75,3 - 100,0  |
| dessinateur/dessinatrice en génie civil           | 57,0 - 70,9   | 63,7 - 80,7   | 71,9 - 91,5   |
| dessinateur/dessinatrice en mécanique du bâtiment | 51,6 - 65,9   | 57,9 - 74,9   | 65,1 - 83,7   |
| dessinateur/dessinatrice mécanique                | 69,3 - 91,9   | 79,1 - 106,9  | 90,9 - 121,3  |
| directeur/directrice de l'ingénierie              | 88,2 - 118,4  | 100,6 - 137,6 | 115,7 - 157,3 |
| directeur/directrice de la construction           | 101,2 - 133,4 | 136,4 - 180,0 | 171,3 - 226,1 |
| directeur/directrice de la santé et sécurité      | 63,9 - 81,9   | 73,2 - 95,3   | 84,0 - 108,3  |
| directeur/directrice de projets                   | 107,3 - 130,2 | 135,2 - 164,2 | 166,2 - 201,8 |
| directeur/directrice des opérations               | 122,3 - 163,2 | 160,8 - 214,8 | 203,7 - 272,0 |
| directeur/directrice général                      | 102,5 - 110,4 | 108,6 - 123,8 | 115,2 - 148,2 |

|  |              |               |               |
|--|--------------|---------------|---------------|
| estimateur/estimatrice   | 70,7 - 93,6  | 82,3 - 100,5  | 93,8 - 132,9  |
| gestionnaire de la construction                                | 79,0 - 102,9 | 86,4 - 115,0  | 96,2 - 129,5  |
| gestionnaire de projets  | 76,9 - 105,7 | 89,3 - 124,7  | 103,7 - 142,6 |
| gestionnaire des achats  | 97,7 - 128,7 | 110,3 - 147,6 | 125,2 - 166,3 |
| gestionnaire des contrats                                      | 59,4 - 78,1  | 67,2 - 90,1   | 76,7 - 102,5  |
| gestionnaire des opérations                                    | 82,9 - 113,4 | 95,4 - 132,2  | 109,7 - 149,3 |
| gestionnaire immobilier  | 61,6 - 80,4  | 70,0 - 92,9   | 80,0 - 106,2  |
| ingénieur-e civil  | 65,9 - 88,9  | 77,2 - 105,5  | 90,0 - 120,3  |
| ingénieur-e de projet civil                                    | 76,2 - 104,4 | 88,0 - 122,8  | 102,2 - 141,6 |
| ingénieur-e de projets   | 88,0 - 112,5 | 95,3 - 124,4  | 105,0 - 138,8 |
| ingénieur-e électrique   | 66,4 - 92,4  | 81,1 - 114,2  | 98,1 - 133,7  |
| ingénieur-e en environnement                                   | 64,4 - 85,7  | 74,0 - 100,5  | 85,8 - 115,6  |
| ingénieur-e en mécanique du bâtiment                           | 59,7 - 79,0  | 68,1 - 91,7   | 78,1 - 104,0  |
| ingénieur-e en structure                                       | 71,6 - 94,8  | 81,7 - 110,4  | 94,0 - 126,2  |
| ingénieur-e mécanique  | 63,8 - 89,7  | 79,1 - 112,4  | 96,7 - 131,7  |
| ingénieur-e qualité  | 70,5 - 93,4  | 80,5 - 108,6  | 92,4 - 123,2  |
| modélisateur/modélisatrice de bâtiment /concepteur de bâtiment | 68,5 - 89,1  | 76,3 - 101,2  | 86,1 - 114,6  |
| rédacteur/rédactrice de spécifications                         | 54,2 - 69,6  | 61,2 - 79,7   | 69,4 - 90,0   |
| responsable de terrain   | 68,4 - 90,2  | 77,6 - 104,6  | 89,1 - 121,0  |
| responsable des services techniques                            | 86,7 - 115,0 | 98,8 - 133,7  | 113,8 - 153,5 |
| spécialiste en santé et sécurité                               | 71,4 - 93,7  | 81,7 - 109,2  | 94,1 - 124,5  |
| superviseur-e de chantier mécanique                            | 53,5 - 68,4  | 60,2 - 78,5   | 68,5 - 89,7   |
| superviseur-e de terrain                                       | 67,9 - 88,8  | 76,1 - 101,2  | 85,8 - 113,9  |
| surintendant de chantier                                       | 85,6 - 125,2 | 103,6 - 150,7 | 145,1 - 196,4 |
| technicien en architecture                                     | 74,1 - 97,6  | 85,2 - 114,2  | 98,4 - 130,0  |
| technicien-ne en génie électrique                              | 58,6 - 74,6  | 66,6 - 86,2   | 76,0 - 98,1   |
| technicien-ne en génie mécanique                               | 53,8 - 70,1  | 61,1 - 80,7   | 69,5 - 91,0   |

|   |              |              |               |
|---|--------------|--------------|---------------|
| technologue en génie civil                        | 46,5 - 62,8  | 55,5 - 75,1  | 64,9 - 85,5   |
| fabrication                                       |              |              |               |
| acheteur maintenance                              | 43,4 - 55,3  | 50,1 - 64,1  | 57,2 - 72,2   |
| acheteur/acheteuse                                | 58,3 - 75,9  | 66,2 - 87,8  | 75,6 - 100,3  |
| analyste aux inventaires                          | 53,3 - 68,9  | 59,8 - 78,7  | 67,7 - 89,6   |
| analyste chaîne d'approvisionnement               | 54,9 - 72,3  | 62,3 - 83,5  | 71,1 - 94,5   |
| approvisionneur                                   | 58,3 - 75,9  | 66,2 - 87,8  | 75,6 - 100,3  |
| concepteur électronique                           | 58,2 - 73,3  | 66,2 - 84,6  | 75,5 - 96,1   |
| concepteur/conceptrice électrique                 | 74,0 - 97,9  | 84,3 - 113,8 | 97,0 - 130,6  |
| concepteur/conceptrice mécanique                  | 53,5 - 70,2  | 61,3 - 81,5  | 70,2 - 92,1   |
| concepteur/ingénieur en automatisation            | 57,8 - 76,7  | 66,2 - 89,2  | 76,0 - 101,7  |
| dessinateur/dessinatrice en mécanique du bâtiment | 51,6 - 65,9  | 57,9 - 74,9  | 65,1 - 83,7   |
| dessinateur/dessinatrice mécanique                | 54,6 - 70,5  | 61,3 - 81,2  | 70,2 - 94,9   |
| estimateur/estimatrice                            | 61,9 - 80,3  | 68,6 - 90,8  | 77,1 - 102,8  |
| gestionnaire de projets                           | 76,9 - 105,7 | 89,3 - 124,7 | 103,7 - 142,6 |
| Ingénieur,e robotique                             | 74,4 - 97,5  | 83,6 - 111,7 | 94,8 - 126,0  |
| ingénieur-e assurance qualité                     | 63,3 - 83,0  | 71,3 - 95,1  | 80,8 - 107,1  |
| ingénieur-e automatisation                        | 57,8 - 76,7  | 66,2 - 89,2  | 76,0 - 101,7  |
| ingénieur-e chimiste                              | 71,6 - 103,7 | 90,8 - 131,3 | 111,3 - 151,5 |
| ingénieur-e d'applications                        | 77,1 - 101,7 | 88,8 - 119,0 | 102,5 - 135,0 |
| ingénieur-e de machines fixes                     | 57,1 - 72,5  | 62,5 - 80,9  | 69,3 - 90,0   |
| ingénieur-e de mise en service et de démarrage    | 61,1 - 81,2  | 70,1 - 95,0  | 81,0 - 108,4  |
| ingénieur-e de projets                            | 88,0 - 112,5 | 95,3 - 124,4 | 105,0 - 138,8 |
| ingénieur-e de service                            | 56,4 - 73,5  | 63,1 - 84,1  | 71,6 - 96,8   |
| ingénieur-e d'essai en génie électrique           | 71,7 - 96,0  | 83,1 - 113,6 | 97,0 - 131,2  |
| ingénieur-e d'usine                               | 65,2 - 86,6  | 74,7 - 101,2 | 86,3 - 115,3  |
| ingénieur-e électrique                            | 66,4 - 92,4  | 81,1 - 114,2 | 98,1 - 133,7  |



|  |              |              |               |
|--|--------------|--------------|---------------|
| ingénieur-e électronique                       | 80,6 - 105,1 | 89,7 - 119,1 | 100,9 - 133,6 |
| ingénieur-e en amélioration continue           | 80,7 - 105,2 | 89,8 - 119,1 | 100,9 - 133,5 |
| ingénieur-e en approvisionnement stratégique   | 58,5 - 77,3  | 66,6 - 89,8  | 76,5 - 102,5  |
| ingénieur-e en automatisation                  | 65,2 - 86,8  | 74,9 - 101,6 | 86,7 - 116,5  |
| ingénieur-e en contrôle de la qualité          | 70,5 - 93,4  | 80,5 - 108,6 | 92,4 - 123,2  |
| ingénieur-e en estimation                      | 74,1 - 98,5  | 84,9 - 115,1 | 98,1 - 132,2  |
| ingénieur-e en mécanique du bâtiment           | 59,7 - 79,0  | 68,1 - 91,7  | 78,1 - 104,0  |
| ingénieur-e en procédés                        | 63,7 - 84,7  | 73,1 - 99,0  | 84,4 - 112,8  |
| ingénieur-e fiabilité/maintenance              | 70,7 - 92,0  | 81,3 - 107,7 | 94,0 - 123,2  |
| ingénieur-e industriel                         | 70,3 - 92,7  | 79,7 - 107,2 | 91,1 - 121,1  |
| ingénieur-e mécanique                          | 63,8 - 89,7  | 79,1 - 112,4 | 96,7 - 131,7  |
| ingénieur-e qualité                            | 56,8 - 75,4  | 66,2 - 89,0  | 76,8 - 101,4  |
| ingénieur-e SCADA                              | 67,9 - 90,1  | 77,7 - 105,2 | 89,6 - 120,1  |
| ingénieur-e système                            | 72,9 - 96,3  | 82,8 - 111,4 | 94,8 - 126,6  |
| inspecteur/inspectrice qualité                 | 41,6 - 52,4  | 45,8 - 58,8  | 51,2 - 66,4   |
| planificateur maintenance                      | 55,6 - 69,6  | 62,7 - 79,8  | 71,1 - 90,0   |
| planificateur/planificatrice de la demande     | 52,1 - 71,3  | 62,3 - 85,7  | 73,2 - 98,0   |
| planificateur/planificatrice de production     | 50,4 - 66,2  | 57,9 - 76,7  | 66,0 - 85,7   |
| spécialiste en logistique                      | 47,8 - 61,5  | 54,2 - 70,7  | 61,6 - 80,3   |
| spécialiste en santé et sécurité               | 71,4 - 93,7  | 81,7 - 109,2 | 94,1 - 124,5  |
| spécialiste excellence opérationnelle          | 75,4 - 98,1  | 83,8 - 111,1 | 94,1 - 124,4  |
| technicien-ne assurance/contrôle de la qualité | 56,5 - 74,5  | 65,2 - 86,9  | 74,9 - 99,7   |
| technicien-ne assurance/qualité                | 65,8 - 85,7  | 74,5 - 98,7  | 84,8 - 111,5  |
| technicien-ne électronique                     | 57,2 - 73,7  | 63,9 - 83,8  | 72,1 - 94,7   |
| technicien-ne en génie électrique              | 58,6 - 74,6  | 66,6 - 86,2  | 76,0 - 98,1   |
| technicien-ne en génie mécanique               | 53,8 - 70,1  | 61,1 - 80,7  | 69,5 - 91,0   |



## marketing

| haute direction (revenue de l'entreprise)      | 10 M\$        | 100 M\$       | 1000 M\$      |
|--|---------------|---------------|---------------|
| vice président marketing & ventes              | 93,3 - 168,4  | 129,9 - 234,9 | 176,6 - 319,3 |
| vice-président-e des communications            | 105,8 - 161,0 | 142,7 - 217,6 | 183,5 - 279,8 |
| vice-président-e du marketing                  | 104,7 - 189,2 | 145,9 - 263,9 | 197,9 - 357,7 |
| marketing et communications                    | junior        | interm.       | sénior        |
| assistant-e chef de produit(s) ou de marque(s) | 66,8 - 89,9   | 77,8 - 106,1  | 90,4 - 121,7  |
| chargé de projets, marketing                   | 47,1 - 62,3   | 53,8 - 72,3   | 61,6 - 82,1   |
| chef de produit(s) ou de marque(s)             | 91,2 - 117,5  | 101,4 - 133,0 | 114,0 - 149,3 |
| conseiller des communications                  | 56,6 - 77,3   | 67,4 - 92,8   | 79,3 - 106,0  |
| coordonnateur/coordonnatrice marketing         | 59,0 - 77,4   | 66,5 - 88,8   | 75,5 - 100,7  |
| directeur/directrice des communications        | 74,5 - 97,6   | 83,5 - 111,5  | 94,6 - 125,7  |
| directeur/directrice marketing                 | 103,0 - 138,9 | 120,1 - 164,3 | 139,9 - 187,7 |
| graphiste                                      | 51,8 - 68,0   | 59,4 - 79,0   | 68,1 - 89,4   |
| spécialiste de contenu                         | 55,4 - 72,7   | 63,6 - 85,1   | 73,5 - 97,2   |
| spécialiste évènementiel                       | 45,8 - 62,3   | 54,4 - 74,8   | 64,0 - 85,8   |
| spécialiste marketing                          | 51,2 - 67,8   | 58,5 - 78,6   | 67,0 - 89,2   |
| marketing numérique                            | junior        | interm.       | sénior        |
| analyste marketing web                         | 56,3 - 72,8   | 63,3 - 83,3   | 71,7 - 94,1   |
| directeur/directrice marketing numérique       | 72,1 - 94,6   | 81,0 - 108,5  | 92,2 - 123,8  |
| directeur-e e-commerce                         | 113,4 - 140,8 | 143,4 - 178,2 | 181,2 - 225,2 |
| gestionnaire de contenu marketing              | 62,0 - 81,7   | 70,3 - 94,6   | 80,5 - 107,9  |
| gestionnaire des médias sociaux                | 62,8 - 86,7   | 75,8 - 105,0  | 89,7 - 122,0  |
| gestionnaire e-commerce                        | 82,5 - 107,7  | 92,1 - 122,8  | 104,2 - 139,8 |
| spécialiste marketing numérique                | 50,7 - 66,9   | 58,7 - 78,8   | 68,1 - 89,9   |

## métiers spécialisés

|   | junior      | interm.     | sénior       |
|---|-------------|-------------|--------------|
| assembleur/assembleuse mécanique        | 58,2 - 66,1 | 63,2 - 71,9 | 70,2 - 84,1  |
| constructeur/constructrice de machines  | 65,0 - 72,0 | 67,1 - 77,1 | 75,5 - 89,3  |
| électricien de chantier                 | 79,2 - 86,1 | 84,1 - 90,4 | 89,0 - 101,4 |
| électricien-ne d'entretien              | 79,0 - 85,1 | 83,4 - 89,9 | 87,9 - 99,1  |
| électromécanicien-ne                    | 61,8 - 73,4 | 68,7 - 77,9 | 75,5 - 87,3  |
| machiniste contrôle numérique           | 60,8 - 74,4 | 68,4 - 80,1 | 76,1 - 88,9  |
| machiniste conventionnel                | 60,4 - 73,4 | 67,1 - 81,2 | 75,9 - 86,9  |
| mécanicien de chantier                  | 79,1 - 84,2 | 82,3 - 90,6 | 87,5 - 101,2 |
| mécanicien de poids lourd               | 78,2 - 82,8 | 81,7 - 85,4 | 83,9 - 95,8  |
| mécanicien-ne d'entretien               | 78,2 - 84,1 | 82,7 - 88,1 | 85,3 - 95,8  |
| mécanicien-ne d'équipement lourd        | 78,4 - 83,2 | 79,9 - 86,3 | 83,1 - 101,2 |
| mécanicien-ne industriel                | 78,2 - 85,0 | 83,1 - 90,4 | 87,4 - 99,9  |
| outilleur/outilleuse/ajusteur/ajusteuse | 60,8 - 74,4 | 68,4 - 80,1 | 76,1 - 88,9  |
| programmeur/programmeuse CNC            | 63,2 - 75,2 | 73,4 - 85,3 | 82,1 - 94,6  |
| soudeur/soudeuse                        | 45,7 - 60,1 | 56,4 - 69,7 | 65,1 - 79,9  |
| soudeur-assembleur                      | 60,1 - 73,8 | 69,2 - 82,1 | 80,1 - 92,1  |
| technicien-ne de service                | 78,4 - 83,2 | 79,9 - 86,3 | 83,1 - 101,2 |
| technicien-ne en automatisation         | 55,5 - 66,4 | 64,0 - 78,1 | 76,0 - 91,1  |

## soutien d'affaires et opérations

| professionnels des services administratifs | junior      | interm.     | sénior       |
|--|-------------|-------------|--------------|
| adjoint à la répartition                   | 50,8 - 64,3 | 57,2 - 73,1 | 64,3 - 82,0  |
| adjoint à l'estimation                     | 53,0 - 57,8 | 56,3 - 58,5 | 59,5 - 63,2  |
| adjoint chargé de projets                  | 48,4 - 63,8 | 53,2 - 71,5 | 59,4 - 81,1  |
| adjoint-e à la direction                   | 57,6 - 78,3 | 67,2 - 92,4 | 77,8 - 105,2 |

|   |             |             |              |
|---|-------------|-------------|--------------|
| adjoint-e à la direction (bilingue)         | 58,4 - 79,0 | 68,0 - 93,2 | 78,5 - 105,9 |
| adjoint-e administratif                     | 41,3 - 52,2 | 45,0 - 58,1 | 49,9 - 65,2  |
| adjoint-e administratif (bilingue)          | 46,0 - 55,3 | 47,9 - 58,3 | 52,3 - 61,6  |
| adjoint-e aux achats                        | 40,6 - 52,4 | 46,9 - 60,4 | 53,1 - 66,7  |
| adjoint-e aux ventes                        | 43,5 - 54,1 | 47,9 - 61,3 | 54,2 - 71,0  |
| adjoint-e juridique                         | 48,9 - 66,6 | 58,1 - 79,4 | 67,7 - 89,8  |
| adjoint-e juridique de direction            | 63,6 - 69,5 | 69,5 - 76,8 | 75,0 - 83,6  |
| adjoint-e marketing                         | 43,3 - 53,9 | 47,7 - 61,0 | 53,9 - 70,5  |
| administrateur/administratrice de bail      | 50,0 - 65,1 | 57,6 - 75,8 | 66,1 - 86,4  |
| administrateur/administratrice de propriété | 39,6 - 51,5 | 44,2 - 59,1 | 50,5 - 68,3  |
| administrateur/administratrice des ventes   | 45,2 - 60,1 | 52,0 - 70,2 | 59,9 - 80,0  |
| assistant-e virtuelle                       | 36,6 - 45,0 | 40,4 - 50,1 | 44,2 - 54,1  |
| commis à la facturation                     | 39,5 - 50,4 | 44,9 - 57,2 | 50,0 - 62,1  |
| commis à la saisie de données               | 37,1 - 46,4 | 41,8 - 52,6 | 46,7 - 56,2  |
| commis à la saisie des commandes            | 32,2 - 40,3 | 37,0 - 46,7 | 41,6 - 49,9  |
| commis à l'approvisionnement                | 37,4 - 47,0 | 41,9 - 53,2 | 46,6 - 58,3  |
| commis à l'inventaire                       | 38,7 - 48,4 | 43,7 - 55,4 | 49,4 - 62,1  |
| commis administratif                        | 39,5 - 48,8 | 43,7 - 54,3 | 48,0 - 58,8  |
| commis au classement                        | 37,0 - 47,7 | 43,4 - 54,9 | 48,6 - 58,1  |
| commis au courrier                          | 38,6 - 47,6 | 43,3 - 53,0 | 47,3 - 55,6  |
| commis aux avantages sociaux                | 40,7 - 52,0 | 46,5 - 60,1 | 53,0 - 68,2  |
| commis aux commandes                        | 36,8 - 46,1 | 41,6 - 52,5 | 46,6 - 58,0  |
| commis aux réclamations                     | 40,1 - 50,3 | 45,4 - 57,6 | 51,4 - 64,8  |
| commis de bureau                            | 40,4 - 49,3 | 44,0 - 54,6 | 48,5 - 60,6  |
| conseiller/conseillère en services          | 52,6 - 56,9 | 56,0 - 61,0 | 60,5 - 65,3  |
| coordinateur de projet                      | 38,7 - 52,4 | 44,2 - 61,2 | 51,1 - 70,1  |
| coordonnateur/coordonnatrice à l'inventaire | 48,1 - 60,9 | 53,4 - 68,9 | 60,0 - 77,8  |

|   |              |               |               |
|---|--------------|---------------|---------------|
| coordonnateur/coordonnatrice administratif                    | 46,0 - 56,7  | 51,6 - 64,1   | 57,7 - 68,8   |
| coordonnateur/coordonnatrice aux achats                       | 54,9 - 71,1  | 61,8 - 81,6   | 70,3 - 93,3   |
| coordonnateur/coordonnatrice de la logistique                 | 49,4 - 64,7  | 57,4 - 75,6   | 65,9 - 85,9   |
| coordonnateur/coordonnatrice de services                      | 39,6 - 50,8  | 44,1 - 57,9   | 49,9 - 65,9   |
| coordonnateur/coordonnatrice des pièces                       | 35,2 - 46,9  | 39,6 - 53,6   | 44,5 - 59,9   |
| coordonnateur/coordonnatrice des relations avec les donateurs | 53,4 - 69,5  | 61,7 - 81,9   | 71,7 - 94,7   |
| coordonnateur/coordonnatrice des ventes                       | 51,8 - 63,5  | 55,8 - 70,1   | 61,6 - 79,5   |
| coordonnateur/coordonnatrice du crédit-bail                   | 46,2 - 60,2  | 53,4 - 70,1   | 61,1 - 79,6   |
| coordonnateur/coordonnatrice RH                               | 40,5 - 51,4  | 45,7 - 57,9   | 50,6 - 62,4   |
| directeur/directrice administratif                            | 62,4 - 79,9  | 67,9 - 88,6   | 74,9 - 98,8   |
| gestionnaire de bureau  | 56,2 - 72,3  | 61,7 - 80,8   | 68,5 - 90,2   |
| gestionnaire de la paie                                       | 47,3 - 61,6  | 53,7 - 71,1   | 61,4 - 81,2   |
| gestionnaire de propriété                                     | 62,4 - 81,9  | 70,4 - 94,5   | 80,4 - 108,4  |
| gestionnaire des contrats                                     | 98,4 - 124,0 | 109,9 - 141,4 | 124,4 - 161,1 |
| réceptionniste  | 35,9 - 44,4  | 39,4 - 50,1   | 44,2 - 57,2   |
| réceptionniste (bilingue)                                     | 46,3 - 50,6  | 53,3 - 55,8   | 57,3 - 67,9   |
| réceptionniste virtuelle                                      | 41,3 - 44,5  | 44,5 - 48,9   | 47,6 - 52,1   |
| représentant,e des commandes (clerical)                       | 42,3 - 48,9  | 48,0 - 53,0   | 53,5 - 58,3   |
| spécialiste des services documentaires                        | 34,6 - 43,7  | 39,7 - 49,9   | 44,3 - 52,2   |
| spécialiste en documentation                                  | 41,4 - 54,1  | 49,4 - 62,7   | 55,6 - 66,5   |

## soutien industriel

|  | junior      | interm.     | sénior      |
|--|-------------|-------------|-------------|
| aide-opérateur/opératrice de machine               | 18,2 - 22,7 | 20,8 - 26,1 | 23,5 - 29,0 |
| assembleur/assembleuse                             | 17,2 - 21,7 | 19,4 - 24,9 | 21,9 - 28,2 |
| assembleur/assembleuse de composants électroniques | 18,9 - 23,8 | 20,7 - 26,2 | 22,7 - 28,7 |
| cariste/conducteur de chariot élévateur            | 19,5 - 22,8 | 20,5 - 26,3 | 23,2 - 29,3 |

|   |             |             |             |
|---|-------------|-------------|-------------|
| chauffeur/chauffeuse de livraison/transport   | 19,0 - 22,8 | 20,1 - 25,9 | 22,5 - 29,0 |
| commis à l'emballage  | 17,6 - 22,1 | 19,4 - 25,1 | 21,8 - 28,4 |
| commis à l'expédition et à la réception   | 18,6 - 22,9 | 20,9 - 26,3 | 23,7 - 29,8 |
| commis à l'inventaire   | 18,6 - 23,3 | 21,0 - 26,6 | 23,7 - 29,9 |
| commis aux pièces   | 18,0 - 20,6 | 18,9 - 23,1 | 20,8 - 25,2 |
| commis d'entrepôt   | 18,4 - 23,7 | 21,9 - 27,4 | 24,5 - 28,9 |
| concierge/gardien   | 18,0 - 20,8 | 19,0 - 22,5 | 20,0 - 23,9 |
| conducteur/conductrice de camion à mât rétractable                                    | 19,8 - 23,1 | 21,0 - 26,1 | 23,9 - 29,8 |
| conducteur/conductrice de chariot élévateur à contrepoids                             | 19,5 - 22,8 | 20,5 - 26,1 | 23,2 - 29,3 |
| conducteur/conductrice de chariot élévateur à fourche pour le ramassage des commandes | 20,4 - 23,7 | 21,4 - 26,9 | 24,1 - 30,0 |
| expéditeur/réceptionnaire   | 19,1 - 23,2 | 20,8 - 25,8 | 22,9 - 28,8 |
| journalier/journalière de production  | 17,5 - 20,1 | 18,4 - 22,8 | 20,6 - 25,8 |
| manutentionnaire de matériaux   | 18,0 - 22,9 | 20,6 - 26,6 | 23,4 - 28,7 |
| opérateur/opératrice de machine   | 18,9 - 24,6 | 21,5 - 28,5 | 24,6 - 32,4 |
| opérateur/opératrice de presse  | 19,6 - 25,6 | 22,4 - 29,5 | 25,4 - 33,0 |
| peintre industriel  | 19,5 - 22,7 | 21,1 - 26,0 | 22,6 - 29,2 |
| préparateur/préparatrice de commandes   | 17,5 - 20,6 | 18,4 - 23,1 | 20,3 - 25,2 |
| préposé à la fabrication  | 17,5 - 20,1 | 18,4 - 22,8 | 20,6 - 25,8 |
| travaux généraux légers   | 17,4 - 20,5 | 18,9 - 24,2 | 21,6 - 26,0 |
| travaux généraux lourds   | 18,5 - 23,6 | 21,5 - 27,4 | 24,4 - 29,5 |

## ventes

|   |               |               |               |
|---|---------------|---------------|---------------|
| <b>haute direction</b> (revenue de l'entreprise)          | 10 M\$        | 100 M\$       | 1000 M\$      |
| vice-président-e des ventes                               | 136,7 - 176,1 | 168,8 - 217,5 | 207,6 - 267,4 |
| <b>ventes corporatives</b>                                | junior        | interm.       | sénior        |
| directeur/directrice de compte – équipements informatique | 55,3 - 69,0   | 60,1 - 76,5   | 66,3 - 85,5   |

|   |              |              |               |
|---|--------------|--------------|---------------|
| directeur/directrice de compte - logiciel                                 | 61,5 - 76,4  | 66,3 - 84,2  | 72,9 - 94,1   |
| directeur/directrice des ventes de district                               | 86,3 - 111,8 | 98,4 - 130,0 | 113,3 - 149,3 |
| gestionnaire / directeur des ventes                                       | 68,0 - 90,8  | 77,1 - 104,8 | 87,9 - 118,3  |
| représentant-e des ventes, gestionnaire de compte - biens de consommation | 54,4 - 68,6  | 60,0 - 77,0  | 66,8 - 86,2   |
| responsable des grands comptes - biens de consommation                    | 78,1 - 100,0 | 87,7 - 114,7 | 99,8 - 130,9  |
| <b>ventes industrielles</b>   |              |              |               |
| directeur succursale-distribution   | 80,0 - 95,0  | 90,0 - 115,0 | 110,0 - 145,0 |
| gestionnaire de territoire - vente au détails                             | 54,5 - 67,6  | 58,7 - 74,6  | 64,7 - 84,0   |
| ingénieur-e aux ventes - distribution                                     | 75,2 - 98,2  | 82,6 - 110,0 | 91,9 - 122,8  |
| ingénieur-e aux ventes - manufacturier                                    | 65,0 - 86,5  | 73,4 - 99,4  | 83,4 - 112,1  |
| représentant des ventes internes - distribution                           | 55,2 - 64,9  | 64,8 - 75,4  | 75,0 - 77,0   |
| représentant-e des ventes internes en manufacturier                       | 52,4 - 65,9  | 57,6 - 73,8  | 64,1 - 83,1   |
| représentant-e des ventes techniques - manufacturier                      | 53,5 - 68,7  | 60,6 - 79,1  | 68,9 - 89,2   |
| représentant-e des ventes, gestionnaire de compte - distribution          | 53,5 - 66,8  | 58,2 - 74,0  | 64,2 - 82,9   |
| représentant-e des ventes, gestionnaire de compte - manufacturier         | 55,7 - 79,7  | 61,1 - 89,0  | 67,7 - 98,9   |

## comté de windsor-essex

## expérience client

|   | junior      | interm.      | sénior       |
|---|-------------|--------------|--------------|
| agent-e d'assistance voyage bilingue                    | 41,4 - 52,1 | 46,2 - 58,6  | 51,4 - 64,9  |
| agent-e de clavardage bilingue                          | 45,4 - 57,6 | 50,4 - 65,0  | 56,5 - 73,0  |
| agent-e de prise de commande bilingue                   | 36,1 - 45,2 | 40,8 - 51,5  | 45,7 - 56,8  |
| agent-e de rétention de la clientèle bilingue           | 37,3 - 48,6 | 42,4 - 56,1  | 48,4 - 63,7  |
| agent-e de sondage bilingue                             | 34,9 - 44,3 | 40,5 - 51,8  | 46,0 - 56,7  |
| agent-e de télémarketing bilingue                       | 35,6 - 44,1 | 39,3 - 50,3  | 44,5 - 58,1  |
| agent-e junior de collection bilingue                   | 36,8 - 47,0 | 41,4 - 53,7  | 46,7 - 60,2  |
| chef d'équipe service à la clientèle bilingue           | 43,8 - 55,6 | 49,4 - 63,8  | 56,3 - 73,2  |
| conseiller en assurances bilingue                       | 58,7 - 74,2 | 63,8 - 82,4  | 70,5 - 92,3  |
| directeur des opérations de centre d'appels bilingue    | 65,2 - 84,3 | 73,0 - 96,0  | 82,3 - 107,7 |
| formateur/formatrice du service à la clientèle bilingue | 45,8 - 59,8 | 52,2 - 69,3  | 59,9 - 78,9  |
| gestionnaire du service à la clientèle bilingue         | 76,1 - 99,9 | 85,5 - 114,8 | 97,5 - 131,6 |
| planificateur de personnel bilingue                     | 50,3 - 63,2 | 54,2 - 69,6  | 59,7 - 78,5  |
| répartiteur/répartitrice téléphonique bilingue          | 42,3 - 53,8 | 48,0 - 61,7  | 54,4 - 69,9  |
| représentant du service à la clientèle bilingue         | 39,2 - 49,5 | 43,3 - 55,7  | 48,5 - 62,6  |
| représentant(e) bilingue de la gestion des commandes    | 41,4 - 52,4 | 46,7 - 60,1  | 53,1 - 68,8  |
| représentant-e aux ventes internes bilingue             | 51,4 - 64,6 | 56,4 - 72,4  | 62,9 - 81,6  |
| représentant-e du soutien technique - niveau 1 bilingue | 46,8 - 62,1 | 53,6 - 71,5  | 60,8 - 80,4  |
| responsable de la collecte de fonds                     | 42,2 - 53,1 | 47,1 - 59,8  | 52,5 - 66,2  |
| superviseur-e du service à la clientèle bilingue        | 56,1 - 71,5 | 64,6 - 81,8  | 72,3 - 89,1  |
| superviseur-e ventes internes bilingue                  | 72,2 - 96,6 | 82,0 - 111,6 | 93,6 - 126,5 |



## ingénierie

| construction                                      | junior        | interm.       | sénior        |
|---|---------------|---------------|---------------|
| architecte  | 62,4 - 81,2   | 69,5 - 92,4   | 78,4 - 104,8  |
| chargé de projets de construction                 | 67,6 - 92,9   | 78,3 - 109,7  | 91,2 - 126,3  |
| chargé-e de projet civil                          | 81,7 - 108,9  | 92,1 - 125,0  | 104,7 - 141,3 |
| concepteur/conceptrice mécanique                  | 52,8 - 69,3   | 60,5 - 80,5   | 69,3 - 91,1   |
| concepteur/ingénieur en génie électrique          | 75,6 - 99,2   | 84,9 - 113,9  | 96,7 - 129,9  |
| contremaître                                      | 54,3 - 69,9   | 60,6 - 79,6   | 68,4 - 90,2   |
| coordinateur de projet                            | 38,1 - 51,6   | 43,6 - 60,3   | 50,3 - 69,1   |
| coordonnateur/coordonnatrice BIM/VDC              | 64,4 - 83,9   | 71,7 - 95,4   | 80,9 - 108,1  |
| dessinateur structure de bâtiment                 | 69,3 - 91,9   | 79,1 - 106,9  | 90,9 - 121,3  |
| dessinateur/dessinatrice                          | 55,7 - 69,6   | 62,6 - 79,5   | 70,8 - 90,2   |
| dessinateur/dessinatrice en architecture          | 54,8 - 70,8   | 63,5 - 83,8   | 74,3 - 98,8   |
| dessinateur/dessinatrice en génie civil           | 56,2 - 69,9   | 62,9 - 79,7   | 71,0 - 90,4   |
| dessinateur/dessinatrice en mécanique du bâtiment | 51,1 - 65,3   | 57,3 - 74,2   | 64,5 - 83,0   |
| dessinateur/dessinatrice mécanique                | 69,3 - 91,9   | 79,1 - 106,9  | 90,9 - 121,3  |
| directeur/directrice de l'ingénierie              | 86,6 - 116,5  | 98,9 - 135,5  | 113,8 - 155,1 |
| directeur/directrice de la construction           | 99,5 - 131,5  | 134,3 - 177,7 | 169,0 - 223,6 |
| directeur/directrice de la santé et sécurité      | 62,3 - 79,9   | 71,4 - 93,0   | 81,9 - 105,7  |
| directeur/directrice de projets                   | 106,0 - 128,7 | 133,7 - 162,5 | 164,5 - 200,1 |
| directeur/directrice des opérations               | 119,0 - 159,4 | 156,9 - 210,4 | 199,4 - 267,3 |
| directeur/directrice général                      | 102,5 - 110,4 | 108,6 - 123,8 | 115,2 - 148,2 |
| estimateur/estimatrice                            | 70,7 - 93,6   | 82,3 - 100,5  | 93,8 - 132,9  |
| gestionnaire de la construction                   | 77,5 - 101,2  | 84,9 - 113,2  | 94,5 - 127,6  |
| gestionnaire de projets                           | 75,9 - 104,5  | 88,1 - 123,3  | 102,4 - 141,1 |
| gestionnaire des achats                           | 95,1 - 125,5  | 107,4 - 144,2 | 122,0 - 162,6 |
| gestionnaire des contrats                         | 58,5 - 77,1   | 66,3 - 89,0   | 75,7 - 101,3  |

|  |              |               |               |
|--|--------------|---------------|---------------|
| gestionnaire des opérations                                    | 80,6 - 110,3 | 92,7 - 128,7  | 106,6 - 145,5 |
| gestionnaire immobilier  | 61,1 - 79,8  | 69,4 - 92,3   | 79,4 - 105,6  |
| ingénieur-e civil  | 65,0 - 87,9  | 76,2 - 104,4  | 88,9 - 119,2  |
| ingénieur-e de projet civil                                    | 75,2 - 103,1 | 86,9 - 121,4  | 100,9 - 140,1 |
| ingénieur-e de projets   | 86,9 - 111,4 | 94,3 - 123,2  | 103,9 - 137,5 |
| ingénieur-e électrique   | 65,6 - 91,3  | 80,1 - 113,1  | 97,0 - 132,4  |
| ingénieur-e en environnement                                   | 63,6 - 84,7  | 73,1 - 99,4   | 84,8 - 114,4  |
| ingénieur-e en mécanique du bâtiment                           | 58,9 - 78,0  | 67,2 - 90,6   | 77,1 - 102,9  |
| ingénieur-e en structure                                       | 70,7 - 93,8  | 80,7 - 109,2  | 93,0 - 125,0  |
| ingénieur-e mécanique  | 62,9 - 88,6  | 78,1 - 111,3  | 95,6 - 130,5  |
| ingénieur-e qualité  | 69,5 - 92,4  | 79,5 - 107,5  | 91,4 - 122,0  |
| modélisateur/modélisatrice de bâtiment /concepteur de bâtiment | 68,5 - 89,1  | 76,3 - 101,2  | 86,1 - 114,6  |
| rédacteur/rédactrice de spécifications                         | 53,3 - 68,3  | 60,1 - 78,3   | 68,1 - 88,5   |
| responsable de terrain   | 67,9 - 89,6  | 77,0 - 103,9  | 88,5 - 120,3  |
| responsable des services techniques                            | 85,1 - 113,1 | 97,2 - 131,7  | 111,9 - 151,3 |
| spécialiste en santé et sécurité                               | 70,5 - 92,6  | 80,7 - 108,1  | 93,0 - 123,3  |
| superviseur-e de chantier mécanique                            | 52,3 - 67,1  | 59,0 - 77,2   | 67,2 - 88,3   |
| superviseur-e de terrain                                       | 67,3 - 88,2  | 75,5 - 100,5  | 85,2 - 113,3  |
| surintendant de chantier                                       | 85,6 - 125,2 | 103,6 - 150,7 | 145,1 - 196,4 |
| technicien en architecture                                     | 72,5 - 95,6  | 83,3 - 111,9  | 96,3 - 127,5  |
| technicien-ne en génie électrique                              | 57,8 - 73,7  | 65,7 - 85,1   | 75,0 - 97,0   |
| technicien-ne en génie mécanique                               | 53,1 - 69,2  | 60,3 - 79,7   | 68,6 - 90,0   |
| technologue en génie civil                                     | 45,9 - 62,0  | 54,7 - 74,2   | 64,1 - 84,5   |
| <b>énergie et pétrole</b>                                      |              |               |               |
| acheteur/acheteuse   | 57,5 - 74,9  | 65,2 - 86,6   | 74,6 - 99,1   |
| analyste SIG   | 43,2 - 56,8  | 48,8 - 65,0   | 55,2 - 73,0   |
| chargé-e de projet civil                                       | 81,7 - 108,9 | 92,1 - 125,0  | 104,7 - 141,3 |

|  |               |               |               |
|--|---------------|---------------|---------------|
| concepteur/conceptrice de pipelines              | 62,1 - 81,0   | 69,3 - 92,3   | 78,3 - 104,5  |
| concepteur/conceptrice de structures             | 54,8 - 71,0   | 61,8 - 81,5   | 70,0 - 92,2   |
| concepteur/conceptrice mécanique                 | 52,8 - 69,3   | 60,5 - 80,5   | 69,3 - 91,1   |
| concepteur/ingénieur en automatisation           | 57,1 - 75,7   | 65,3 - 88,2   | 75,0 - 100,6  |
| concepteur/ingénieur en génie électrique         | 75,6 - 99,2   | 84,9 - 113,9  | 96,7 - 129,9  |
| contrôleur-e de projet                           | 52,1 - 68,8   | 58,3 - 78,4   | 65,9 - 89,0   |
| coordinateur de projet                           | 83,3 - 107,0  | 90,5 - 118,5  | 99,9 - 132,0  |
| dessinateur/dessinatrice en génie civil          | 56,2 - 69,9   | 62,9 - 79,7   | 71,0 - 90,4   |
| dessinateur/dessinatrice mécanique               | 53,9 - 69,6   | 60,5 - 80,2   | 69,3 - 93,8   |
| directeur/directrice de l'ingénierie             | 102,7 - 139,8 | 119,2 - 165,0 | 138,6 - 188,8 |
| directeur/directrice de la santé et sécurité     | 64,6 - 84,0   | 71,7 - 95,2   | 80,6 - 107,4  |
| directeur/directrice de projets                  | 106,0 - 128,7 | 133,7 - 162,5 | 164,5 - 200,1 |
| directeur/directrice des opérations              | 119,0 - 159,4 | 156,9 - 210,4 | 199,4 - 267,3 |
| estimeur/estimatrice                             | 61,1 - 79,2   | 67,7 - 89,7   | 76,1 - 101,6  |
| géologue   | 65,7 - 85,2   | 73,9 - 97,9   | 84,2 - 111,6  |
| gestionnaire de contrats                         | 95,7 - 120,9  | 107,0 - 138,0 | 121,2 - 157,4 |
| gestionnaire de fiabilité                        | 71,1 - 93,1   | 82,3 - 109,9  | 95,9 - 126,2  |
| gestionnaire de programme                        | 72,2 - 93,4   | 82,2 - 108,1  | 94,0 - 123,2  |
| gestionnaire de projets                          | 75,9 - 104,5  | 88,1 - 123,3  | 102,4 - 141,1 |
| gestionnaire des achats                          | 95,1 - 125,5  | 107,4 - 144,2 | 122,0 - 162,6 |
| gestionnaire des contrats                        | 58,5 - 77,1   | 66,3 - 89,0   | 75,7 - 101,3  |
| gestionnaire des opérations                      | 80,6 - 110,3  | 92,7 - 128,7  | 106,6 - 145,5 |
| gestionnaire du contrôle d'inventaire            | 63,7 - 83,1   | 71,1 - 94,7   | 80,3 - 107,3  |
| gestionnaire du contrôle/assurance de la qualité | 79,7 - 103,4  | 88,0 - 116,4  | 98,4 - 130,6  |
| ingénieur-e chimiste                             | 70,6 - 102,6  | 89,8 - 130,0  | 110,1 - 150,1 |
| ingénieur-e civil                                | 65,0 - 87,9   | 76,2 - 104,4  | 88,9 - 119,2  |
| ingénieur-e d'applications                       | 75,4 - 99,6   | 86,9 - 116,7  | 100,4 - 132,5 |



|  |              |              |               |
|--|--------------|--------------|---------------|
| ingénieur-e de machines fixes                | 56,0 - 71,2  | 61,4 - 79,4  | 68,0 - 88,4   |
| ingénieur-e de production                    | 64,0 - 85,7  | 74,1 - 101,2 | 86,3 - 115,9  |
| ingénieur-e de projet civil                  | 75,2 - 103,1 | 86,9 - 121,4 | 100,9 - 140,1 |
| ingénieur-e de projets                       | 86,9 - 111,4 | 94,3 - 123,2 | 103,9 - 137,5 |
| ingénieur-e de service                       | 55,7 - 72,6  | 62,2 - 83,1  | 70,7 - 95,7   |
| ingénieur-e des installations                | 65,3 - 87,2  | 75,4 - 102,8 | 87,6 - 117,8  |
| ingénieur-e des mines                        | 70,4 - 93,8  | 79,5 - 108,0 | 90,7 - 122,7  |
| ingénieur-e d'essai en génie électrique      | 70,7 - 94,9  | 82,1 - 112,5 | 96,0 - 130,0  |
| ingénieur-e d'instrumentation et contrôle    | 67,8 - 89,8  | 77,2 - 104,4 | 88,8 - 118,9  |
| ingénieur-e d'usine                          | 70,4 - 94,2  | 82,6 - 112,6 | 97,2 - 129,9  |
| ingénieur-e électrique                       | 65,6 - 91,3  | 80,1 - 113,1 | 97,0 - 132,4  |
| ingénieur-e en amélioration continue         | 78,5 - 102,4 | 87,3 - 116,0 | 98,1 - 130,2  |
| ingénieur-e en approvisionnement stratégique | 56,8 - 75,1  | 64,7 - 87,3  | 74,3 - 99,7   |
| ingénieur-e en automatisation                | 64,4 - 85,7  | 74,0 - 100,6 | 85,7 - 115,4  |
| ingénieur-e en contrôle de la qualité        | 69,5 - 92,4  | 79,5 - 107,5 | 91,4 - 122,0  |
| ingénieur-e en contrôle des systèmes         | 65,6 - 87,9  | 76,0 - 103,8 | 88,4 - 118,9  |
| ingénieur-e en environnement                 | 63,6 - 84,7  | 73,1 - 99,4  | 84,8 - 114,4  |
| ingénieur-e en fiabilité                     | 69,8 - 90,9  | 80,3 - 106,6 | 93,0 - 122,0  |
| ingénieur-e en géotechnique                  | 64,8 - 84,8  | 73,9 - 98,9  | 85,2 - 113,4  |
| ingénieur-e en ligne de transmission         | 78,8 - 99,6  | 85,3 - 109,8 | 93,7 - 121,8  |
| ingénieur-e en mécanique du bâtiment         | 58,9 - 78,0  | 67,2 - 90,6  | 77,1 - 102,9  |
| ingénieur-e en procédés                      | 62,8 - 83,6  | 72,2 - 97,9  | 83,4 - 111,6  |
| ingénieur-e en structure                     | 70,7 - 93,8  | 80,7 - 109,2 | 93,0 - 125,0  |
| ingénieur-e en tuyauterie                    | 62,1 - 81,4  | 69,8 - 93,3  | 79,3 - 106,2  |
| ingénieur-e hydraulique                      | 66,6 - 88,6  | 76,4 - 103,8 | 88,4 - 118,7  |
| ingénieur-e industriel                       | 69,4 - 91,7  | 78,7 - 106,0 | 90,1 - 120,0  |
| ingénieur-e mécanique                        | 62,9 - 88,6  | 78,1 - 111,3 | 95,6 - 130,5  |

|   |              |              |               |
|---|--------------|--------------|---------------|
| inspecteur/inspectrice de sante et securite | 60,9 - 79,1  | 68,8 - 90,8  | 77,9 - 102,3  |
| inspecteur/inspectrice en chef              | 54,5 - 71,2  | 61,0 - 81,0  | 68,7 - 90,9   |
| inspecteur/inspectrice en environnement     | 52,6 - 66,8  | 57,7 - 74,7  | 64,1 - 83,6   |
| planificateur/planificatrice de la demande  | 51,2 - 70,1  | 61,2 - 84,3  | 72,0 - 96,5   |
| planificateur/planificatrice/scheduler      | 40,5 - 51,5  | 45,9 - 59,0  | 51,9 - 66,4   |
| rédacteur/rédactrice de spécifications      | 53,3 - 68,3  | 60,1 - 78,3  | 68,1 - 88,5   |
| responsable de catégorie                    | 64,2 - 83,8  | 71,7 - 95,6  | 81,2 - 108,9  |
| responsable du transport                    | 82,9 - 109,4 | 93,7 - 125,8 | 106,7 - 143,2 |
| responsable en contrôles de projets         | 85,6 - 117,3 | 98,6 - 137,5 | 114,1 - 157,1 |
| spécialiste de catégorie                    | 53,2 - 68,9  | 58,9 - 77,9  | 66,2 - 88,5   |
| spécialiste de l'approvisionnement          | 59,2 - 76,7  | 65,5 - 86,8  | 73,7 - 98,5   |
| spécialiste des achats                      | 53,9 - 69,9  | 59,7 - 79,1  | 67,1 - 89,8   |
| spécialiste des contrôles de projets        | 61,4 - 79,9  | 69,4 - 91,9  | 78,9 - 104,0  |
| spécialiste du contrôle des coûts           | 50,0 - 64,3  | 55,8 - 73,2  | 63,0 - 82,8   |
| spécialiste en contrats                     | 59,2 - 77,1  | 67,1 - 89,0  | 76,5 - 100,7  |
| surintendant-e                              | 41,2 - 52,4  | 46,0 - 59,6  | 51,9 - 67,5   |
| technicien-ne en génie électrique           | 57,8 - 73,7  | 65,7 - 85,1  | 75,0 - 97,0   |
| technicien-ne en génie mécanique            | 53,1 - 69,2  | 60,3 - 79,7  | 68,6 - 90,0   |
| technologue en génie civil                  | 45,9 - 62,0  | 54,7 - 74,2  | 64,1 - 84,5   |
| <b>fabrication</b>                          |              |              |               |
| acheteur maintenance                        | 43,1 - 54,9  | 49,8 - 63,7  | 56,8 - 71,8   |
| acheteur/acheteuse                          | 57,5 - 74,9  | 65,2 - 86,6  | 74,6 - 99,1   |
| analyste aux inventaires                    | 52,4 - 67,7  | 58,8 - 77,4  | 66,6 - 88,1   |
| analyste chaîne d'approvisionnement         | 54,1 - 71,3  | 61,4 - 82,4  | 70,1 - 93,3   |
| approvisionneur                             | 57,5 - 74,9  | 65,2 - 86,6  | 74,6 - 99,1   |
| concepteur électronique                     | 57,4 - 72,3  | 65,3 - 83,6  | 74,5 - 95,0   |
| concepteur/conceptrice électrique           | 73,0 - 96,8  | 83,2 - 112,7 | 95,9 - 129,4  |

|   |              |              |               |
|---|--------------|--------------|---------------|
| concepteur/conceptrice mécanique                  | 52,8 - 69,3  | 60,5 - 80,5  | 69,3 - 91,1   |
| concepteur/ingénieur en automatisation            | 57,1 - 75,7  | 65,3 - 88,2  | 75,0 - 100,6  |
| dessinateur/dessinatrice en mécanique du bâtiment | 51,1 - 65,3  | 57,3 - 74,2  | 64,5 - 83,0   |
| dessinateur/dessinatrice mécanique                | 53,9 - 69,6  | 60,5 - 80,2  | 69,3 - 93,8   |
| estimeur/estimatrice                              | 61,1 - 79,2  | 67,7 - 89,7  | 76,1 - 101,6  |
| gestionnaire de projets                           | 75,9 - 104,5 | 88,1 - 123,3 | 102,4 - 141,1 |
| Ingénieur,e robotique                             | 73,4 - 96,4  | 82,6 - 110,6 | 93,8 - 124,8  |
| ingénieur-e assurance qualité                     | 62,5 - 82,0  | 70,3 - 94,1  | 79,8 - 106,0  |
| ingénieur-e automatisation                        | 57,1 - 75,7  | 65,3 - 88,2  | 75,0 - 100,6  |
| ingénieur-e chimiste                              | 70,6 - 102,6 | 89,8 - 130,0 | 110,1 - 150,1 |
| ingénieur-e d'applications                        | 75,4 - 99,6  | 86,9 - 116,7 | 100,4 - 132,5 |
| ingénieur-e de machines fixes                     | 56,0 - 71,2  | 61,4 - 79,4  | 68,0 - 88,4   |
| ingénieur-e de mise en service et de démarrage    | 59,9 - 79,7  | 68,8 - 93,4  | 79,5 - 106,7  |
| ingénieur-e de projets                            | 86,9 - 111,4 | 94,3 - 123,2 | 103,9 - 137,5 |
| ingénieur-e de service                            | 55,7 - 72,6  | 62,2 - 83,1  | 70,7 - 95,7   |
| ingénieur-e d'essai en génie électrique           | 70,7 - 94,9  | 82,1 - 112,5 | 96,0 - 130,0  |
| ingénieur-e d'usine                               | 64,3 - 85,6  | 73,8 - 100,1 | 85,2 - 114,2  |
| ingénieur-e électrique                            | 65,6 - 91,3  | 80,1 - 113,1 | 97,0 - 132,4  |
| ingénieur-e électronique                          | 79,6 - 104,0 | 88,7 - 118,0 | 99,8 - 132,3  |
| ingénieur-e en amélioration continue              | 78,5 - 102,4 | 87,3 - 116,0 | 98,1 - 130,2  |
| ingénieur-e en approvisionnement stratégique      | 56,8 - 75,1  | 64,7 - 87,3  | 74,3 - 99,7   |
| ingénieur-e en automatisation                     | 64,4 - 85,7  | 74,0 - 100,6 | 85,7 - 115,4  |
| ingénieur-e en contrôle de la qualité             | 69,5 - 92,4  | 79,5 - 107,5 | 91,4 - 122,0  |
| ingénieur-e en estimation                         | 73,1 - 97,4  | 83,9 - 114,0 | 97,0 - 131,0  |
| ingénieur-e en mécanique du bâtiment              | 58,9 - 78,0  | 67,2 - 90,6  | 77,1 - 102,9  |
| ingénieur-e en procédés                           | 62,8 - 83,6  | 72,2 - 97,9  | 83,4 - 111,6  |
| ingénieur-e fiabilité/maintenance                 | 69,8 - 90,9  | 80,3 - 106,6 | 93,0 - 122,0  |

|  |             |              |              |
|--|-------------|--------------|--------------|
| ingénieur-e industriel                         | 69,4 - 91,7 | 78,7 - 106,0 | 90,1 - 120,0 |
| ingénieur-e mécanique                          | 62,9 - 88,6 | 78,1 - 111,3 | 95,6 - 130,5 |
| ingénieur-e qualité                            | 56,1 - 74,5 | 65,3 - 88,1  | 75,9 - 100,4 |
| ingénieur-e SCADA                              | 67,0 - 89,1 | 76,7 - 104,1 | 88,6 - 118,9 |
| ingénieur-e système                            | 72,0 - 95,2 | 81,7 - 110,3 | 93,7 - 125,4 |
| inspecteur/inspectrice de sante et securite    | 60,9 - 79,1 | 68,8 - 90,8  | 77,9 - 102,3 |
| inspecteur/inspectrice en revêtements          | 38,9 - 50,7 | 44,2 - 58,4  | 50,3 - 66,4  |
| inspecteur/inspectrice qualité                 | 41,0 - 51,7 | 45,2 - 58,0  | 50,5 - 65,5  |
| planificateur maintenance                      | 55,1 - 69,1 | 62,2 - 79,2  | 70,5 - 89,4  |
| planificateur/planificatrice de la demande     | 51,2 - 70,1 | 61,2 - 84,3  | 72,0 - 96,5  |
| planificateur/planificatrice de production     | 49,3 - 64,8 | 56,6 - 75,1  | 64,5 - 84,0  |
| spécialiste en logistique                      | 47,2 - 60,7 | 53,5 - 69,7  | 60,7 - 79,3  |
| spécialiste en santé et sécurité               | 70,5 - 92,6 | 80,7 - 108,1 | 93,0 - 123,3 |
| spécialiste excellence opérationnelle          | 74,3 - 96,9 | 82,7 - 109,8 | 92,9 - 123,0 |
| technicien-ne assurance/contrôle de la qualité | 55,8 - 73,5 | 64,3 - 85,9  | 74,0 - 98,6  |
| technicien-ne assurance/qualité                | 64,3 - 83,8 | 72,9 - 96,6  | 83,0 - 109,3 |
| technicien-ne contrôle de la qualité           | 40,3 - 51,7 | 44,7 - 58,3  | 50,1 - 65,3  |
| technicien-ne électronique                     | 56,5 - 72,7 | 63,1 - 82,8  | 71,1 - 93,6  |
| technicien-ne en génie électrique              | 57,8 - 73,7 | 65,7 - 85,1  | 75,0 - 97,0  |
| technicien-ne en génie mécanique               | 53,1 - 69,2 | 60,3 - 79,7  | 68,6 - 90,0  |

## soutien d'affaires et opérations

| professionnels des services administratifs | junior      | interm.     | sénior      |
|--|-------------|-------------|-------------|
| adjoint à la répartition                   | 49,4 - 62,5 | 55,6 - 71,1 | 62,5 - 79,8 |
| adjoint à l'estimation                     | 51,6 - 53,5 | 53,0 - 56,3 | 56,0 - 59,9 |
| adjoint chargé de projets                  | 47,0 - 62,0 | 51,6 - 69,6 | 57,7 - 79,0 |

|   |             |             |              |
|---|-------------|-------------|--------------|
| adjoint-e à la direction                    | 56,0 - 76,3 | 65,3 - 90,1 | 75,7 - 102,8 |
| adjoint-e à la direction (bilingue)         | 58,2 - 78,9 | 67,8 - 92,9 | 78,0 - 104,5 |
| adjoint-e administratif                     | 40,1 - 50,7 | 43,7 - 56,4 | 48,4 - 63,4  |
| adjoint-e administratif (bilingue)          | 45,9 - 54,8 | 47,3 - 58,0 | 51,9 - 61,5  |
| adjoint-e aux achats                        | 39,9 - 51,5 | 46,1 - 59,4 | 52,1 - 65,6  |
| adjoint-e aux ventes                        | 42,7 - 53,1 | 47,0 - 60,2 | 53,2 - 69,8  |
| adjoint-e juridique                         | 48,1 - 65,5 | 57,1 - 78,1 | 66,6 - 88,5  |
| adjoint-e juridique de direction            | 63,6 - 69,5 | 69,5 - 76,8 | 75,0 - 83,6  |
| adjoint-e marketing                         | 42,7 - 53,1 | 47,0 - 60,1 | 53,2 - 69,5  |
| administrateur/administratrice de bail      | 48,9 - 63,8 | 56,5 - 74,3 | 64,8 - 84,9  |
| administrateur/administratrice de propriété | 38,7 - 50,4 | 43,3 - 57,8 | 49,4 - 67,0  |
| administrateur/administratrice des ventes   | 44,3 - 58,9 | 50,9 - 68,8 | 58,7 - 78,6  |
| assistant-e virtuelle                       | 36,1 - 44,4 | 39,9 - 49,4 | 43,7 - 53,4  |
| commis à la facturation                     | 38,8 - 49,5 | 44,1 - 56,2 | 49,2 - 61,1  |
| commis à la saisie de données               | 36,6 - 45,8 | 41,3 - 51,9 | 46,1 - 55,5  |
| commis à la saisie des commandes            | 32,2 - 39,6 | 36,3 - 45,9 | 40,8 - 49,0  |
| commis à l'approvisionnement                | 36,7 - 46,2 | 41,1 - 52,2 | 45,7 - 57,2  |
| commis à l'inventaire                       | 38,0 - 47,6 | 42,9 - 54,4 | 48,5 - 61,0  |
| commis administratif                        | 39,0 - 48,2 | 43,2 - 53,6 | 47,4 - 58,1  |
| commis au classement                        | 36,2 - 46,8 | 42,6 - 53,8 | 47,7 - 56,9  |
| commis au courrier                          | 38,1 - 47,0 | 42,7 - 52,3 | 46,7 - 54,9  |
| commis aux avantages sociaux                | 39,9 - 50,9 | 45,5 - 58,9 | 51,9 - 66,9  |
| commis aux commandes                        | 36,1 - 45,2 | 40,8 - 51,5 | 45,7 - 56,8  |
| commis aux réclamations                     | 39,6 - 49,7 | 44,8 - 56,9 | 50,7 - 63,9  |
| commis de bureau                            | 39,9 - 48,7 | 43,4 - 53,9 | 47,8 - 59,8  |
| conseiller/conseillère en services          | 52,6 - 56,9 | 56,0 - 61,0 | 60,5 - 65,3  |
| coordinateur de projet                      | 38,1 - 51,6 | 43,6 - 60,3 | 50,3 - 69,1  |



|   |              |               |               |
|---|--------------|---------------|---------------|
| coordonnateur/coordonnatrice à l'inventaire                   | 47,0 - 59,6  | 52,2 - 67,4   | 58,7 - 76,2   |
| coordonnateur/coordonnatrice administratif                    | 44,6 - 55,1  | 50,1 - 62,3   | 56,1 - 66,9   |
| coordonnateur/coordonnatrice aux achats                       | 54,1 - 70,1  | 61,0 - 80,6   | 69,4 - 92,1   |
| coordonnateur/coordonnatrice de la logistique                 | 48,3 - 63,3  | 56,2 - 74,0   | 64,5 - 84,1   |
| coordonnateur/coordonnatrice de services                      | 38,8 - 49,7  | 43,2 - 56,7   | 48,8 - 64,5   |
| coordonnateur/coordonnatrice des pièces                       | 33,9 - 45,3  | 38,2 - 51,8   | 42,9 - 57,8   |
| coordonnateur/coordonnatrice des relations avec les donateurs | 51,9 - 67,7  | 60,0 - 79,7   | 69,8 - 92,3   |
| coordonnateur/coordonnatrice des ventes                       | 50,8 - 62,2  | 54,7 - 68,7   | 60,4 - 78,0   |
| coordonnateur/coordonnatrice du crédit-bail                   | 45,3 - 59,0  | 52,3 - 68,7   | 59,9 - 78,1   |
| coordonnateur/coordonnatrice RH                               | 39,7 - 50,4  | 44,8 - 56,7   | 49,6 - 61,1   |
| directeur/directrice administratif                            | 60,7 - 77,7  | 66,0 - 86,2   | 72,8 - 96,2   |
| gestionnaire de bureau  | 55,0 - 70,8  | 60,4 - 79,2   | 67,0 - 88,4   |
| gestionnaire de la paie                                       | 45,9 - 59,8  | 52,2 - 69,1   | 59,6 - 79,0   |
| gestionnaire de propriété                                     | 61,1 - 80,4  | 69,0 - 92,8   | 78,9 - 106,6  |
| gestionnaire des contrats                                     | 95,7 - 120,9 | 107,0 - 138,0 | 121,2 - 157,4 |
| réceptionniste  | 35,2 - 43,5  | 38,6 - 49,1   | 43,3 - 56,1   |
| réceptionniste (bilingue)                                     | 46,3 - 50,6  | 53,3 - 55,8   | 57,3 - 67,9   |
| réceptionniste virtuelle                                      | 41,3 - 44,5  | 44,5 - 48,9   | 47,6 - 52,1   |
| représentant,e des commandes (clerical)                       | 42,3 - 48,9  | 48,0 - 53,0   | 53,5 - 58,3   |
| spécialiste des services documentaires                        | 33,9 - 42,8  | 38,9 - 48,9   | 43,5 - 51,2   |
| spécialiste en documentation                                  | 40,5 - 53,1  | 48,4 - 61,5   | 54,5 - 65,2   |

## soutien industriel

|  | junior      | interm.     | sénior      |
|--|-------------|-------------|-------------|
| aide-opérateur/opératrice de machine               | 17,5 - 22,4 | 20,5 - 25,7 | 23,2 - 28,6 |
| assembleur/assembleuse                             | 17,0 - 21,4 | 19,1 - 24,5 | 21,6 - 27,8 |
| assembleur/assembleuse de composants électroniques | 18,1 - 23,5 | 20,4 - 25,8 | 22,3 - 28,3 |

|   |             |             |             |
|---|-------------|-------------|-------------|
| cariste/conducteur de chariot élévateur   | 19,5 - 23,4 | 21,1 - 25,9 | 22,8 - 28,7 |
| commis à l'emballage  | 17,3 - 21,8 | 19,2 - 24,7 | 21,5 - 28,0 |
| commis à l'expédition et à la réception   | 18,5 - 22,4 | 20,5 - 25,7 | 23,2 - 29,2 |
| commis à l'inventaire   | 18,3 - 22,9 | 20,6 - 26,2 | 23,3 - 29,3 |
| commis aux pièces   | 17,5 - 21,8 | 18,4 - 24,9 | 20,6 - 27,8 |
| commis d'entrepôt   | 18,1 - 23,3 | 21,5 - 26,9 | 24,1 - 28,3 |
| concierge/gardien   | 18,0 - 20,5 | 19,2 - 22,1 | 20,6 - 23,5 |
| conducteur/conductrice de camion à mât rétractable                                    | 19,8 - 23,9 | 21,5 - 26,1 | 23,1 - 29,0 |
| conducteur/conductrice de chariot élévateur à contrepoids                             | 19,5 - 23,4 | 21,1 - 25,9 | 22,8 - 28,7 |
| conducteur/conductrice de chariot élévateur à fourche pour le ramassage des commandes | 20,0 - 24,1 | 21,6 - 26,2 | 23,6 - 29,3 |
| expéditeur/réceptionnaire   | 18,6 - 22,7 | 20,3 - 25,3 | 22,4 - 28,1 |
| journalier/journalière de production  | 17,0 - 20,2 | 18,5 - 23,9 | 21,4 - 26,1 |
| manutentionnaire de matériaux   | 18,6 - 22,7 | 20,3 - 25,3 | 22,4 - 28,1 |
| opérateur/opératrice de machine   | 18,6 - 24,3 | 21,2 - 28,1 | 24,2 - 31,9 |
| opérateur/opératrice de presse  | 19,4 - 25,4 | 22,2 - 29,3 | 25,2 - 32,8 |
| peintre industriel  | 18,5 - 22,4 | 19,8 - 25,7 | 22,3 - 28,8 |
| préparateur/préparatrice de commandes   | 17,3 - 21,8 | 19,2 - 24,7 | 21,5 - 28,0 |
| préposé à la fabrication  | 17,3 - 19,9 | 18,1 - 22,5 | 20,3 - 25,5 |
| travaux généraux légers   | 17,0 - 20,2 | 18,6 - 23,9 | 21,3 - 25,6 |
| travaux généraux lourds   | 18,2 - 23,3 | 21,2 - 27,0 | 24,1 - 29,1 |

## ventes

| ventes industrielles                            | junior      | interm.      | sénior        |
|---|-------------|--------------|---------------|
| directeur succursale-distribution               | 80,0 - 95,0 | 90,0 - 115,0 | 110,0 - 145,0 |
| représentant des ventes internes - distribution | 55,0 - 64,6 | 64,7 - 74,9  | 74,5 - 77,0   |

## comté d'oxford

## expérience client

|   | junior      | interm.      | sénior       |
|---|-------------|--------------|--------------|
| agent-e d'assistance voyage bilingue                    | 41,2 - 51,8 | 46,0 - 58,3  | 51,2 - 64,5  |
| agent-e de clavardage bilingue                          | 45,3 - 57,2 | 50,2 - 64,6  | 56,2 - 72,5  |
| agent-e de prise de commande bilingue                   | 41,3 - 52,2 | 46,5 - 59,8  | 52,8 - 68,4  |
| agent-e de rétention de la clientèle bilingue           | 39,9 - 48,4 | 42,3 - 55,8  | 48,2 - 63,3  |
| agent-e de sondage bilingue                             | 35,5 - 44,1 | 40,4 - 51,6  | 45,8 - 56,4  |
| agent-e de télémarketing bilingue                       | 35,7 - 44,2 | 39,4 - 50,3  | 44,5 - 58,1  |
| agent-e junior de collection bilingue                   | 38,8 - 46,5 | 41,0 - 53,2  | 46,3 - 59,5  |
| chef d'équipe service à la clientèle bilingue           | 44,2 - 54,3 | 48,1 - 59,4  | 52,3 - 66,3  |
| conseiller en assurances bilingue                       | 58,5 - 73,9 | 63,6 - 81,9  | 70,2 - 91,8  |
| directeur des opérations de centre d'appels bilingue    | 65,2 - 84,1 | 72,9 - 95,8  | 82,2 - 107,5 |
| formateur/formatrice du service à la clientèle bilingue | 47,7 - 58,9 | 51,5 - 68,3  | 59,0 - 77,6  |
| gestionnaire du service à la clientèle bilingue         | 75,3 - 98,9 | 84,6 - 113,6 | 96,4 - 130,3 |
| planificateur de personnel bilingue                     | 49,8 - 62,4 | 53,6 - 68,7  | 59,0 - 77,5  |
| répartiteur/répartitrice téléphonique bilingue          | 40,1 - 53,2 | 47,4 - 60,9  | 53,8 - 69,0  |
| représentant du service à la clientèle bilingue         | 39,2 - 49,3 | 43,1 - 55,4  | 48,3 - 62,3  |
| représentant(e) bilingue de la gestion des commandes    | 41,3 - 52,2 | 46,5 - 59,8  | 52,8 - 68,4  |
| représentant-e aux ventes internes bilingue             | 51,4 - 64,5 | 56,4 - 72,2  | 62,8 - 81,3  |
| représentant-e du soutien technique - niveau 1 bilingue | 46,4 - 61,4 | 53,1 - 70,7  | 60,2 - 79,5  |
| responsable de la collecte de fonds                     | 38,8 - 46,5 | 41,0 - 53,2  | 46,3 - 59,5  |
| superviseur-e du service à la clientèle bilingue        | 60,4 - 79,3 | 68,1 - 91,1  | 77,4 - 103,6 |
| superviseur-e ventes internes bilingue                  | 72,1 - 96,4 | 81,8 - 111,4 | 93,4 - 126,2 |

## gestion industrielle

|  | junior        | interm.       | sénior        |
|--|---------------|---------------|---------------|
| chef d'équipe mécanicien                         | 83,2 - 84,5   | 87,4 - 90,0   | 92,0 - 99,4   |
| directeur de la chaîne d'approvisionnement       | 103,6 - 125,8 | 136,4 - 165,9 | 168,9 - 205,4 |
| Directeur de la Planification                    | 110,5 - 144,1 | 138,1 - 180,6 | 171,8 - 224,6 |
| directeur/directrice d'entrepôt                  | 75,9 - 85,6   | 84,3 - 97,8   | 94,6 - 123,8  |
| directeur/directrice d'usine                     | 94,2 - 131,2  | 112,9 - 159,6 | 134,7 - 186,4 |
| directeur/directrice de fabrication              | 109,1 - 132,4 | 141,8 - 172,4 | 176,1 - 214,0 |
| directeur/directrice de l'ingénierie             | 87,0 - 117,0  | 99,3 - 136,0  | 114,3 - 155,6 |
| directeur/directrice de l'approvisionnement      | 98,6 - 130,1  | 131,5 - 174,0 | 160,4 - 212,5 |
| directeur/directrice de projets                  | 105,7 - 128,4 | 133,3 - 162,1 | 164,2 - 199,7 |
| directeur/directrice des achats                  | 98,6 - 130,1  | 131,5 - 174,0 | 160,4 - 212,5 |
| directeur/directrice des opérations              | 120,3 - 160,9 | 158,4 - 212,2 | 201,2 - 269,4 |
| directeur-e qualité                              | 88,4 - 119,5  | 111,9 - 151,4 | 137,5 - 186,5 |
| gestionnaire d'atelier de soudure                | 65,1 - 74,3   | 71,6 - 82,7   | 80,5 - 98,4   |
| gestionnaire d'atelier d'usinage                 | 78,2 - 85,9   | 80,1 - 94,6   | 90,2 - 125,1  |
| gestionnaire de la chaîne d'approvisionnement    | 80,1 - 107,3  | 92,6 - 125,6  | 106,6 - 141,6 |
| gestionnaire de la logistique                    | 83,6 - 110,2  | 94,4 - 126,7  | 107,4 - 144,2 |
| gestionnaire de l'approvisionnement              | 80,2 - 105,2  | 88,5 - 118,5  | 99,1 - 133,6  |
| gestionnaire de maintenance/entretien            | 91,5 - 110,5  | 105,2 - 120,8 | 115,4 - 144,5 |
| gestionnaire de production                       | 86,5 - 112,6  | 96,0 - 120,5  | 120,5 - 132,3 |
| gestionnaire des achats                          | 95,8 - 126,4  | 108,2 - 145,1 | 122,9 - 163,7 |
| gestionnaire des opérations                      | 81,4 - 111,4  | 93,6 - 130,0  | 107,8 - 147,0 |
| gestionnaire du contrôle d'inventaire            | 63,6 - 82,9   | 71,0 - 94,5   | 80,2 - 107,0  |
| gestionnaire du contrôle/assurance de la qualité | 80,3 - 104,2  | 88,7 - 117,2  | 99,1 - 131,5  |
| superviseur d'atelier de soudure                 | 58,0 - 64,7   | 62,9 - 74,8   | 73,7 - 92,5   |
| superviseur de logistique                        | 51,7 - 65,7   | 57,8 - 74,7   | 65,0 - 84,1   |
| superviseur-e de l'entretien                     | 75,8 - 90,2   | 85,1 - 115,3  | 110,2 - 130,4 |

|                             |              |              |               |
|-----------------------------|--------------|--------------|---------------|
| superviseur-e de production | 70,6 - 85,8  | 82,4 - 105,3 | 102,4 - 119,4 |
| superviseur-e d'entrepôt    | 65,0 - 72,3  | 70,4 - 84,8  | 80,4 - 96,3   |
| surveillant-e de chantier   | 80,6 - 105,2 | 88,3 - 117,7 | 98,3 - 132,3  |

## ingénierie

| construction                                      | junior        | interm.       | sénior        |
|---|---------------|---------------|---------------|
| architecte  | 62,3 - 81,0   | 69,3 - 92,1   | 78,2 - 104,5  |
| chargé de projets de construction                 | 66,8 - 91,7   | 77,3 - 108,3  | 90,0 - 124,6  |
| chargé-e de projet civil                          | 80,1 - 106,6  | 90,2 - 122,4  | 102,5 - 138,5 |
| concepteur/conceptrice mécanique                  | 51,9 - 68,0   | 59,4 - 78,9   | 67,9 - 89,2   |
| concepteur/ingénieur en génie électrique          | 74,1 - 97,2   | 83,2 - 111,6  | 94,7 - 127,3  |
| contremaître                                      | 53,7 - 69,0   | 59,9 - 78,5   | 67,6 - 89,0   |
| coordinateur de projet                            | 37,8 - 51,1   | 43,2 - 59,6   | 49,8 - 68,2   |
| coordonnateur/coordonnatrice BIM/VDC              | 64,9 - 84,4   | 72,2 - 96,0   | 81,5 - 108,8  |
| dessinateur structure de bâtiment                 | 69,3 - 91,9   | 79,1 - 106,9  | 90,9 - 121,3  |
| dessinateur/dessinatrice                          | 55,3 - 68,9   | 62,0 - 78,7   | 70,1 - 89,2   |
| dessinateur/dessinatrice en architecture          | 54,4 - 70,1   | 62,9 - 82,9   | 73,5 - 97,7   |
| dessinateur/dessinatrice en génie civil           | 55,7 - 69,2   | 62,3 - 78,8   | 70,2 - 89,4   |
| dessinateur/dessinatrice en mécanique du bâtiment | 50,4 - 64,2   | 56,4 - 73,0   | 63,4 - 81,6   |
| dessinateur/dessinatrice mécanique                | 69,3 - 91,9   | 79,1 - 106,9  | 90,9 - 121,3  |
| directeur/directrice de l'ingénierie              | 85,5 - 115,0  | 97,6 - 133,8  | 112,4 - 153,0 |
| directeur/directrice de la construction           | 98,2 - 129,8  | 132,6 - 175,4 | 166,7 - 220,9 |
| directeur/directrice de la santé et sécurité      | 61,1 - 78,3   | 70,0 - 91,1   | 80,3 - 103,6  |
| directeur/directrice de projets                   | 104,6 - 127,0 | 131,9 - 160,2 | 162,2 - 197,4 |
| directeur/directrice des opérations               | 118,4 - 158,3 | 155,9 - 209,0 | 198,0 - 265,5 |
| directeur/directrice général                      | 102,5 - 110,4 | 108,6 - 123,8 | 115,2 - 148,2 |

|  |              |               |               |
|--|--------------|---------------|---------------|
| estimateur/estimatrice   | 70,7 - 93,6  | 82,3 - 100,5  | 93,8 - 132,9  |
| gestionnaire de la construction                                | 76,5 - 99,9  | 83,8 - 111,7  | 93,3 - 125,9  |
| gestionnaire de projets  | 74,9 - 103,0 | 86,9 - 121,6  | 101,0 - 139,2 |
| gestionnaire des achats  | 94,1 - 124,2 | 106,3 - 142,6 | 120,7 - 160,8 |
| gestionnaire des contrats                                      | 57,9 - 76,1  | 65,5 - 87,8   | 74,7 - 99,9   |
| gestionnaire des opérations                                    | 80,2 - 109,7 | 92,2 - 128,0  | 106,1 - 144,7 |
| gestionnaire immobilier  | 59,9 - 78,1  | 68,0 - 90,3   | 77,7 - 103,2  |
| ingénieur-e civil  | 63,8 - 86,1  | 74,7 - 102,2  | 87,1 - 116,7  |
| ingénieur-e de projet civil                                    | 74,2 - 101,7 | 85,7 - 119,7  | 99,5 - 138,2  |
| ingénieur-e de projets   | 85,2 - 109,1 | 92,3 - 120,7  | 101,8 - 134,7 |
| ingénieur-e électrique   | 64,3 - 89,4  | 78,5 - 110,8  | 95,1 - 129,8  |
| ingénieur-e en environnement                                   | 62,4 - 83,0  | 71,7 - 97,4   | 83,1 - 112,1  |
| ingénieur-e en mécanique du bâtiment                           | 57,9 - 76,5  | 65,9 - 88,8   | 75,6 - 100,8  |
| ingénieur-e en structure                                       | 69,3 - 91,8  | 79,1 - 107,0  | 91,1 - 122,5  |
| ingénieur-e mécanique  | 61,7 - 86,8  | 76,6 - 109,0  | 93,6 - 127,8  |
| ingénieur-e qualité  | 68,2 - 90,5  | 77,9 - 105,3  | 89,5 - 119,5  |
| modélisateur/modélisatrice de bâtiment /concepteur de bâtiment | 68,5 - 89,1  | 76,3 - 101,2  | 86,1 - 114,6  |
| rédacteur/rédactrice de spécifications                         | 53,2 - 68,1  | 60,0 - 78,0   | 67,9 - 88,1   |
| responsable de terrain   | 66,5 - 87,6  | 75,3 - 101,6  | 86,5 - 117,6  |
| responsable des services techniques                            | 84,0 - 111,7 | 95,9 - 130,0  | 110,5 - 149,3 |
| spécialiste en santé et sécurité                               | 69,1 - 90,7  | 79,1 - 105,8  | 91,2 - 120,8  |
| superviseur-e de chantier mécanique                            | 52,0 - 66,5  | 58,5 - 76,3   | 66,5 - 87,1   |
| superviseur-e de terrain                                       | 65,9 - 86,2  | 73,9 - 98,3   | 83,3 - 110,8  |
| surintendant de chantier                                       | 85,6 - 125,2 | 103,6 - 150,7 | 145,1 - 196,4 |
| technicien en architecture                                     | 71,7 - 94,4  | 82,4 - 110,5  | 95,2 - 126,0  |
| technicien-ne en génie électrique                              | 57,3 - 72,9  | 65,0 - 84,2   | 74,2 - 95,9   |
| technicien-ne en génie mécanique                               | 52,7 - 68,5  | 59,7 - 78,9   | 67,9 - 89,0   |

|   |              |              |               |
|---|--------------|--------------|---------------|
| technologue en génie civil                        | 45,6 - 61,4  | 54,3 - 73,4  | 63,5 - 83,6   |
| fabrication                                       |              |              |               |
| acheteur maintenance                              | 42,6 - 54,2  | 49,2 - 62,8  | 56,0 - 70,7   |
| acheteur/acheteuse                                | 56,8 - 73,9  | 64,4 - 85,5  | 73,6 - 97,7   |
| analyste aux inventaires                          | 51,9 - 67,0  | 58,2 - 76,5  | 65,9 - 87,1   |
| analyste chaîne d'approvisionnement               | 53,5 - 70,4  | 60,7 - 81,3  | 69,3 - 92,0   |
| approvisionneur                                   | 56,8 - 73,9  | 64,4 - 85,5  | 73,6 - 97,7   |
| concepteur électronique                           | 56,9 - 71,6  | 64,7 - 82,7  | 73,7 - 94,0   |
| concepteur/conceptrice électrique                 | 71,6 - 94,8  | 81,6 - 110,4 | 93,9 - 126,8  |
| concepteur/conceptrice mécanique                  | 51,9 - 68,0  | 59,4 - 78,9  | 67,9 - 89,2   |
| concepteur/ingénieur en automatisation            | 56,6 - 74,9  | 64,7 - 87,2  | 74,2 - 99,5   |
| dessinateur/dessinatrice en mécanique du bâtiment | 50,4 - 64,2  | 56,4 - 73,0  | 63,4 - 81,6   |
| dessinateur/dessinatrice mécanique                | 53,5 - 68,9  | 59,9 - 79,3  | 68,6 - 92,7   |
| estimateur/estimatrice                            | 60,4 - 78,2  | 66,8 - 88,5  | 75,1 - 100,2  |
| gestionnaire de projets                           | 74,9 - 103,0 | 86,9 - 121,6 | 101,0 - 139,2 |
| Ingénieur,e robotique                             | 72,0 - 94,5  | 80,9 - 108,3 | 91,9 - 122,2  |
| ingénieur-e assurance qualité                     | 61,3 - 80,4  | 69,0 - 92,2  | 78,3 - 103,8  |
| ingénieur-e automatisation                        | 56,6 - 74,9  | 64,7 - 87,2  | 74,2 - 99,5   |
| ingénieur-e chimiste                              | 69,3 - 100,4 | 87,9 - 127,4 | 107,9 - 147,2 |
| ingénieur-e d'applications                        | 74,6 - 98,4  | 85,9 - 115,3 | 99,2 - 130,9  |
| ingénieur-e de machines fixes                     | 55,5 - 70,5  | 60,8 - 78,6  | 67,3 - 87,4   |
| ingénieur-e de mise en service et de démarrage    | 59,8 - 79,4  | 68,6 - 93,0  | 79,2 - 106,2  |
| ingénieur-e de projets                            | 85,2 - 109,1 | 92,3 - 120,7 | 101,8 - 134,7 |
| ingénieur-e de service                            | 55,2 - 71,8  | 61,6 - 82,2  | 70,0 - 94,6   |
| ingénieur-e d'essai en génie électrique           | 69,4 - 93,0  | 80,4 - 110,2 | 94,0 - 127,4  |
| ingénieur-e d'usine                               | 63,1 - 83,8  | 72,4 - 98,1  | 83,5 - 111,8  |
| ingénieur-e électrique                            | 64,3 - 89,4  | 78,5 - 110,8 | 95,1 - 129,8  |

|  |              |              |              |
|--|--------------|--------------|--------------|
| ingénieur-e électronique                       | 78,1 - 101,8 | 86,9 - 115,6 | 97,8 - 129,7 |
| ingénieur-e en amélioration continue           | 77,7 - 101,3 | 86,4 - 114,8 | 97,1 - 128,8 |
| ingénieur-e en approvisionnement stratégique   | 56,4 - 74,4  | 64,1 - 86,4  | 73,6 - 98,7  |
| ingénieur-e en automatisation                  | 63,2 - 84,0  | 72,5 - 98,5  | 83,9 - 113,0 |
| ingénieur-e en contrôle de la qualité          | 68,2 - 90,5  | 77,9 - 105,3 | 89,5 - 119,5 |
| ingénieur-e en estimation                      | 71,7 - 95,4  | 82,2 - 111,7 | 95,1 - 128,3 |
| ingénieur-e en mécanique du bâtiment           | 57,9 - 76,5  | 65,9 - 88,8  | 75,6 - 100,8 |
| ingénieur-e en procédés                        | 61,7 - 82,0  | 70,8 - 95,9  | 81,7 - 109,3 |
| ingénieur-e fiabilité/maintenance              | 68,5 - 89,0  | 78,7 - 104,4 | 91,1 - 119,5 |
| ingénieur-e industriel                         | 68,1 - 89,8  | 77,2 - 103,9 | 88,2 - 117,5 |
| ingénieur-e mécanique                          | 61,7 - 86,8  | 76,6 - 109,0 | 93,6 - 127,8 |
| ingénieur-e qualité                            | 55,6 - 73,7  | 64,7 - 87,1  | 75,1 - 99,2  |
| ingénieur-e SCADA                              | 65,8 - 87,3  | 75,2 - 101,9 | 86,8 - 116,5 |
| ingénieur-e système                            | 70,6 - 93,2  | 80,1 - 108,0 | 91,8 - 122,9 |
| inspecteur/inspectrice de sante et securite    | 59,8 - 77,6  | 67,4 - 88,9  | 76,4 - 100,2 |
| inspecteur/inspectrice en revêtements          | 38,8 - 50,3  | 44,0 - 57,9  | 50,0 - 65,8  |
| inspecteur/inspectrice qualité                 | 40,8 - 51,3  | 44,9 - 57,6  | 50,2 - 64,9  |
| planificateur maintenance                      | 54,1 - 67,6  | 61,0 - 77,5  | 69,0 - 87,4  |
| planificateur/planificatrice de la demande     | 50,7 - 69,3  | 60,6 - 83,3  | 71,2 - 95,3  |
| planificateur/planificatrice de production     | 48,7 - 63,9  | 56,0 - 74,1  | 63,7 - 82,8  |
| spécialiste en logistique                      | 46,7 - 59,9  | 52,9 - 68,8  | 60,0 - 78,2  |
| spécialiste en santé et sécurité               | 69,1 - 90,7  | 79,1 - 105,8 | 91,2 - 120,8 |
| spécialiste excellence opérationnelle          | 73,4 - 95,5  | 81,6 - 108,2 | 91,6 - 121,3 |
| technicien-ne assurance/contrôle de la qualité | 55,3 - 72,8  | 63,7 - 84,9  | 73,2 - 97,4  |
| technicien-ne assurance/qualité                | 63,7 - 82,8  | 72,1 - 95,5  | 82,1 - 108,0 |
| technicien-ne contrôle de la qualité           | 40,2 - 51,3  | 44,5 - 57,9  | 49,8 - 64,6  |
| technicien-ne électronique                     | 56,0 - 72,0  | 62,5 - 81,9  | 70,4 - 92,5  |



|                                   |             |             |             |
|-----------------------------------|-------------|-------------|-------------|
| technicien·ne en génie électrique | 57,3 - 72,9 | 65,0 - 84,2 | 74,2 - 95,9 |
| technicien·ne en génie mécanique  | 52,7 - 68,5 | 59,7 - 78,9 | 67,9 - 89,0 |

## métiers spécialisés

|   | junior      | interm.     | sénior       |
|---|-------------|-------------|--------------|
| assembleur/assembleuse mécanique        | 58,2 - 66,1 | 63,2 - 71,9 | 70,2 - 84,1  |
| constructeur/constructrice de machines  | 65,0 - 72,0 | 67,1 - 77,1 | 75,5 - 89,3  |
| électricien de chantier                 | 79,2 - 86,1 | 84,1 - 90,4 | 89,0 - 101,4 |
| électricien·ne d'entretien              | 79,0 - 85,1 | 83,4 - 89,9 | 87,9 - 99,1  |
| électromécanicien·ne                    | 61,8 - 73,4 | 68,7 - 77,9 | 75,5 - 87,3  |
| machiniste contrôle numérique           | 60,8 - 74,4 | 68,4 - 80,1 | 76,1 - 88,9  |
| machiniste conventionnel                | 60,4 - 73,4 | 67,1 - 81,2 | 75,9 - 86,9  |
| mécanicien de chantier                  | 79,1 - 84,2 | 82,3 - 90,6 | 87,5 - 101,2 |
| mécanicien de poids lourd               | 78,2 - 82,8 | 81,7 - 85,4 | 83,9 - 95,8  |
| mécanicien·ne d'entretien               | 78,2 - 84,1 | 82,7 - 88,1 | 85,3 - 95,8  |
| mécanicien·ne d'équipement lourd        | 78,4 - 83,2 | 79,9 - 86,3 | 83,1 - 101,2 |
| mécanicien·ne industriel                | 78,2 - 85,0 | 83,1 - 90,4 | 87,4 - 99,9  |
| outilleur/outilleuse/ajusteur/ajusteuse | 60,8 - 74,4 | 68,4 - 80,1 | 76,1 - 88,9  |
| programmeur/programmeuse CNC            | 63,2 - 75,2 | 73,4 - 85,3 | 82,1 - 94,6  |
| soudeur/soudeuse                        | 45,7 - 60,1 | 56,4 - 69,7 | 65,1 - 79,9  |
| soudeur-assembleur                      | 60,1 - 73,8 | 69,2 - 82,1 | 80,1 - 92,1  |
| technicien·ne de service                | 78,4 - 83,2 | 79,9 - 86,3 | 83,1 - 101,2 |
| technicien·ne en automatisation         | 55,5 - 66,4 | 64,0 - 78,1 | 76,0 - 91,1  |

## soutien d'affaires et opérations

| professionnels des services administratifs | junior      | interm.     | sénior      |
|--|-------------|-------------|-------------|
| adjoint à la répartition                   | 49,0 - 61,9 | 55,1 - 70,4 | 61,9 - 79,0 |

|   |             |             |              |
|---|-------------|-------------|--------------|
| adjoint à l'estimation                      | 53,0 - 57,8 | 56,3 - 58,5 | 59,5 - 63,2  |
| adjoint chargé de projets                   | 46,6 - 61,3 | 51,2 - 68,8 | 57,2 - 78,0  |
| adjoint-e à la direction                    | 55,5 - 75,4 | 64,6 - 88,8 | 74,8 - 101,2 |
| adjoint-e à la direction (bilingue)         | 58,4 - 79,0 | 68,0 - 93,2 | 78,5 - 105,9 |
| adjoint-e administratif                     | 39,9 - 50,3 | 43,4 - 55,9 | 48,1 - 62,8  |
| adjoint-e administratif (bilingue)          | 46,0 - 55,3 | 47,9 - 58,3 | 52,3 - 61,6  |
| adjoint-e aux achats                        | 39,6 - 51,0 | 45,7 - 58,7 | 51,6 - 64,8  |
| adjoint-e aux ventes                        | 42,3 - 52,6 | 46,6 - 59,6 | 52,7 - 68,9  |
| adjoint-e juridique                         | 47,4 - 64,4 | 56,2 - 76,9 | 65,6 - 87,1  |
| adjoint-e juridique de direction            | 63,6 - 69,5 | 69,5 - 76,8 | 75,0 - 83,6  |
| adjoint-e marketing                         | 42,3 - 52,5 | 46,5 - 59,4 | 52,6 - 68,6  |
| administrateur/administratrice de bail      | 48,4 - 63,0 | 55,8 - 73,4 | 64,0 - 83,8  |
| administrateur/administratrice de propriété | 38,3 - 49,9 | 42,8 - 57,2 | 48,9 - 66,2  |
| administrateur/administratrice des ventes   | 44,4 - 58,9 | 51,0 - 68,7 | 58,7 - 78,3  |
| assistant-e virtuelle                       | 35,7 - 43,8 | 39,3 - 48,7 | 43,1 - 52,6  |
| commis à la facturation                     | 38,5 - 49,0 | 43,7 - 55,6 | 48,7 - 60,4  |
| commis à la saisie de données               | 36,2 - 45,1 | 40,7 - 51,2 | 45,5 - 54,7  |
| commis à la saisie des commandes            | 32,2 - 39,2 | 36,0 - 45,4 | 40,4 - 48,5  |
| commis à l'approvisionnement                | 36,4 - 45,7 | 40,7 - 51,6 | 45,3 - 56,6  |
| commis à l'inventaire                       | 37,7 - 47,0 | 42,5 - 53,8 | 47,9 - 60,3  |
| commis administratif                        | 38,5 - 47,5 | 42,6 - 52,9 | 46,8 - 57,2  |
| commis au classement                        | 36,2 - 46,6 | 42,4 - 53,5 | 47,5 - 56,6  |
| commis au courrier                          | 37,6 - 46,3 | 42,1 - 51,6 | 46,1 - 54,1  |
| commis aux avantages sociaux                | 39,8 - 50,7 | 45,4 - 58,5 | 51,7 - 66,5  |
| commis aux commandes                        | 36,1 - 45,0 | 40,7 - 51,2 | 45,5 - 56,5  |
| commis aux réclamations                     | 39,1 - 49,0 | 44,2 - 56,1 | 50,0 - 63,0  |
| commis de bureau                            | 39,4 - 48,0 | 42,8 - 53,1 | 47,2 - 58,9  |

|   |              |               |               |
|---|--------------|---------------|---------------|
| conseiller/conseillère en services                            | 52,6 - 56,9  | 56,0 - 61,0   | 60,5 - 65,3   |
| coordinateur de projet  | 37,8 - 51,1  | 43,2 - 59,6   | 49,8 - 68,2   |
| coordonnateur/coordonnatrice à l'inventaire                   | 46,5 - 58,9  | 51,6 - 66,5   | 58,0 - 75,1   |
| coordonnateur/coordonnatrice administratif                    | 44,3 - 54,6  | 49,7 - 61,7   | 55,6 - 66,2   |
| coordonnateur/coordonnatrice aux achats                       | 53,5 - 69,2  | 60,2 - 79,5   | 68,5 - 90,9   |
| coordonnateur/coordonnatrice de la logistique                 | 47,8 - 62,5  | 55,5 - 73,0   | 63,7 - 82,9   |
| coordonnateur/coordonnatrice de services                      | 38,4 - 49,2  | 42,7 - 56,0   | 48,3 - 63,7   |
| coordonnateur/coordonnatrice des pièces                       | 33,8 - 44,8  | 37,9 - 51,3   | 42,6 - 57,2   |
| coordonnateur/coordonnatrice des relations avec les donateurs | 52,0 - 67,6  | 60,0 - 79,6   | 69,7 - 92,1   |
| coordonnateur/coordonnatrice des ventes                       | 50,8 - 62,1  | 54,7 - 68,6   | 60,3 - 77,8   |
| coordonnateur/coordonnatrice du crédit-bail                   | 44,8 - 58,3  | 51,7 - 67,8   | 59,2 - 77,1   |
| coordonnateur/coordonnatrice RH                               | 39,6 - 50,2  | 44,7 - 56,4   | 49,3 - 60,8   |
| directeur/directrice administratif                            | 60,1 - 76,9  | 65,4 - 85,3   | 72,1 - 95,2   |
| gestionnaire de bureau  | 54,6 - 70,2  | 59,9 - 78,4   | 66,5 - 87,5   |
| gestionnaire de la paie                                       | 45,6 - 59,3  | 51,8 - 68,5   | 59,1 - 78,2   |
| gestionnaire de propriété                                     | 60,4 - 79,4  | 68,2 - 91,6   | 77,9 - 105,2  |
| gestionnaire des contrats                                     | 94,7 - 119,6 | 105,9 - 136,6 | 120,0 - 155,7 |
| réceptionniste  | 35,2 - 43,3  | 38,5 - 48,9   | 43,2 - 55,8   |
| réceptionniste (bilingue)                                     | 46,3 - 50,6  | 53,3 - 55,8   | 57,3 - 67,9   |
| réceptionniste virtuelle                                      | 41,3 - 44,5  | 44,5 - 48,9   | 47,6 - 52,1   |
| représentant,e des commandes (clerical)                       | 42,3 - 48,9  | 48,0 - 53,0   | 53,5 - 58,3   |
| spécialiste des services documentaires                        | 34,0 - 42,7  | 38,8 - 48,7   | 43,3 - 50,9   |
| spécialiste en documentation                                  | 40,4 - 52,8  | 48,2 - 61,1   | 54,2 - 64,7   |

## soutien industriel

|                                      | junior      | interm.     | sénior      |
|--------------------------------------|-------------|-------------|-------------|
| aide-opérateur/opératrice de machine | 17,9 - 22,3 | 20,4 - 25,5 | 23,0 - 28,4 |

|   |             |             |             |
|---|-------------|-------------|-------------|
| assembleur/assembleuse  | 17,3 - 21,3 | 19,0 - 24,4 | 21,5 - 27,6 |
| assembleur/assembleuse de composants électroniques                                    | 18,5 - 23,3 | 20,3 - 25,7 | 22,2 - 28,1 |
| cariste/conducteur de chariot élévateur   | 19,5 - 22,1 | 20,9 - 25,6 | 22,5 - 28,4 |
| commis à l'emballage  | 17,5 - 21,7 | 19,1 - 24,6 | 21,4 - 27,8 |
| commis à l'expédition et à la réception   | 18,0 - 22,2 | 20,3 - 25,4 | 23,0 - 28,8 |
| commis à l'inventaire   | 18,1 - 22,6 | 20,4 - 25,9 | 23,1 - 29,0 |
| commis aux pièces   | 17,7 - 21,6 | 18,2 - 24,6 | 20,5 - 27,5 |
| commis d'entrepôt   | 17,9 - 23,1 | 21,3 - 26,6 | 23,8 - 28,0 |
| concierge/gardien   | 18,0 - 20,2 | 18,8 - 22,7 | 19,3 - 23,1 |
| conducteur/conductrice de camion à mât rétractable                                    | 19,8 - 22,5 | 21,1 - 25,8 | 22,9 - 28,8 |
| conducteur/conductrice de chariot élévateur à contrepoids                             | 19,5 - 22,1 | 20,9 - 25,6 | 22,5 - 28,4 |
| conducteur/conductrice de chariot élévateur à fourche pour le ramassage des commandes | 20,0 - 22,5 | 21,6 - 26,4 | 23,2 - 29,3 |
| expéditeur/réceptionnaire   | 18,5 - 22,5 | 20,1 - 25,0 | 22,2 - 27,8 |
| journalier/journalière de production  | 17,3 - 20,0 | 18,4 - 23,7 | 21,2 - 25,8 |
| manutentionnaire de matériaux   | 18,0 - 22,3 | 20,0 - 25,8 | 22,8 - 27,8 |
| opérateur/opératrice de machine   | 18,6 - 24,2 | 21,1 - 27,9 | 24,1 - 31,7 |
| opérateur/opératrice de presse  | 19,2 - 25,1 | 22,0 - 28,9 | 24,9 - 32,3 |
| peintre industriel  | 19,0 - 22,3 | 20,7 - 25,5 | 22,2 - 28,6 |
| préparateur/préparatrice de commandes   | 17,5 - 21,7 | 19,1 - 24,6 | 21,4 - 27,8 |
| préposé à la fabrication  | 17,5 - 19,8 | 18,1 - 22,3 | 20,2 - 25,3 |
| travaux généraux légers   | 17,3 - 20,1 | 18,5 - 23,7 | 21,1 - 25,4 |
| travaux généraux lourds   | 18,0 - 22,9 | 20,8 - 26,5 | 23,6 - 28,5 |

## ventes

| ventes industrielles                            | junior      | interm.      | sénior        |
|---|-------------|--------------|---------------|
| directeur succursale-distribution               | 80,0 - 95,0 | 90,0 - 115,0 | 110,0 - 145,0 |
| représentant des ventes internes - distribution | 54,8 - 64,2 | 64,1 - 74,8  | 74,5 - 78,2   |

# grande région de toronto

## expérience client

|   | junior       | interm.      | sénior        |
|---|--------------|--------------|---------------|
| agent-e d'assistance voyage bilingue                    | 46,4 - 55,5  | 49,2 - 62,6  | 54,9 - 69,5   |
| agent-e de clavardage bilingue                          | 48,4 - 61,5  | 53,8 - 69,6  | 60,4 - 78,2   |
| agent-e de prise de commande bilingue                   | 49,9 - 57,7  | 55,5 - 62,2  | 61,4 - 65,5   |
| agent-e de rétention de la clientèle bilingue           | 46,7 - 51,8  | 49,9 - 59,9  | 56,7 - 68,1   |
| agent-e de sondage bilingue                             | 42,4 - 47,1  | 46,4 - 55,3  | 49,0 - 60,5   |
| agent-e de télémarketing bilingue                       | 39,9 - 47,0  | 41,6 - 53,7  | 47,4 - 62,1   |
| agent-e junior de collection bilingue                   | 44,4 - 50,1  | 49,7 - 57,4  | 55,6 - 64,5   |
| chef d'équipe service à la clientèle bilingue           | 58,8 - 67,7  | 65,5 - 74,5  | 72,3 - 80,2   |
| conseiller en assurances bilingue                       | 63,0 - 79,8  | 68,5 - 88,6  | 75,8 - 99,3   |
| directeur des opérations de centre d'appels bilingue    | 70,1 - 90,7  | 78,5 - 103,2 | 88,6 - 115,6  |
| formateur/formatrice du service à la clientèle bilingue | 51,3 - 62,8  | 54,7 - 73,0  | 62,9 - 83,1   |
| gestionnaire du service à la clientèle bilingue         | 88,2 - 116,0 | 99,3 - 133,0 | 113,2 - 151,5 |
| planificateur de personnel bilingue                     | 53,7 - 67,6  | 57,9 - 74,6  | 63,8 - 84,2   |
| répartiteur/répartitrice téléphonique bilingue          | 53,4 - 59,4  | 57,4 - 66,4  | 63,2 - 69,9   |
| représentant du service à la clientèle bilingue         | 48,8 - 55,5  | 54,4 - 62,2  | 59,9 - 72,3   |
| représentant(e) bilingue de la gestion des commandes    | 49,9 - 55,9  | 52,2 - 64,3  | 56,6 - 73,7   |
| représentant-e aux ventes internes bilingue             | 54,8 - 69,2  | 60,3 - 77,6  | 67,3 - 87,3   |
| représentant-e du soutien technique - niveau 1 bilingue | 53,7 - 71,2  | 61,5 - 82,2  | 69,8 - 92,5   |
| responsable de la collecte de fonds                     | 44,4 - 51,0  | 48,7 - 54,4  | 52,1 - 60,1   |
| superviseur-e du service à la clientèle bilingue        | 64,3 - 84,8  | 72,8 - 97,6  | 82,9 - 110,8  |
| superviseur-e ventes internes bilingue                  | 77,7 - 103,8 | 88,2 - 119,8 | 100,6 - 135,4 |

## finance et comptabilité

|  | 1 an          | 3 ans         | 5 ans         | 10 ans        |
|--|---------------|---------------|---------------|---------------|
| analyste - budget et performance financières                 | 123,4 - 149,5 | 133,2 - 160,9 | 142,7 - 172,0 | 163,6 - 196,4 |
| analyste d'affaire   | 91,8 - 110,3  | 99,3 - 119,3  | 106,6 - 128,0 | 122,8 - 147,1 |
| analyste de la trésorerie                                    | 77,6 - 93,3   | 83,3 - 100,1  | 88,9 - 106,8  | 101,3 - 121,6 |
| analyste financier   | 78,6 - 81,6   | 83,5 - 87,1   | 88,8 - 93,1   | 94,2 - 98,1   |
| auditeur/auditrice externe                                   | 75,8 - 91,3   | 82,5 - 99,2   | 89,0 - 106,9  | 103,0 - 123,7 |
| commis à la facturation                                      | 50,7 - 51,5   | 53,7 - 55,9   | 58,6 - 62,4   | 64,0 - 66,2   |
| commis à la paie   | 58,6 - 60,6   | 63,8 - 66,2   | 70,1 - 72,8   | 75,2 - 78,6   |
| commis aux comptes à payer                                   | 50,1 - 52,8   | 53,2 - 56,3   | 58,4 - 63,6   | 65,0 - 68,8   |
| commis aux comptes recevables                                | 50,1 - 51,1   | 52,2 - 54,2   | 57,4 - 59,5   | 62,6 - 67,8   |
| commis comptable   | 49,0 - 53,2   | 54,2 - 57,9   | 58,4 - 61,4   | 60,5 - 63,6   |
| comptable  | 76,8 - 78,2   | 82,3 - 86,6   | 91,8 - 99,4   | 105,3 - 113,7 |
| comptable de coûts de revient                                | 73,1 - 79,1   | 87,9 - 90,9   | 96,4 - 100,0  | 101,2 - 107,3 |
| comptables de propriétés                                     | 75,3 - 80,6   | 82,5 - 85,9   | 88,8 - 93,8   | - - -         |
| contrôleur-e   | 121,4 - 211,2 | 169,9 - 292,1 | 218,2 - 374,6 | 275,8 - 455,5 |
| contrôleur-e adjoint   | 131,8 - 166,9 | 142,8 - 180,1 | 153,3 - 192,9 | 177,0 - 222,4 |
| directeur de la trésorerie                                   | 116,1 - 140,8 | 125,4 - 151,8 | 134,3 - 162,3 | - - -         |
| directeur/directrice - budget et performance financières     | 161,0 - 209,4 | 203,8 - 264,6 | 246,6 - 319,8 | - - -         |
| directeur/directrice aux comptes payables                    | 87,6 - 89,7   | 93,9 - 99,1   | 105,3 - 109,5 | 110,6 - 114,7 |
| directeur/directrice aux comptes recevables                  | 89,7 - 90,7   | 99,1 - 100,1  | 107,4 - 113,7 | 114,7 - 119,9 |
| directeur/directrice de la comptabilité                      | 116,4 - 125,2 | 127,2 - 134,5 | 135,6 - 137,7 | 152,5 - 153,3 |
| directeur/directrice de la fiscalité                         | 122,9 - 150,6 | 131,8 - 161,1 | 140,6 - 171,5 | 160,9 - 195,5 |
| directeur/directrice de la vérification interne              | 129,7 - 158,7 | 139,3 - 170,0 | 148,5 - 180,9 | 169,3 - 205,5 |
| directeur/directrice de l'information financière             | 138,7 - 167,3 | 148,7 - 179,0 | 158,4 - 190,3 | 180,8 - 216,9 |
| directeur/directrice des finances                            | 156,3 - 203,4 | 200,4 - 260,2 | 242,1 - 313,9 | - - -         |
| directeur/directrice du service de crédit et de recouvrement | 88,7 - 91,8   | 93,9 - 97,0   | 99,1 - 105,6  | 110,1 - 114,7 |
| directeur/directrice du service de la paie                   | 106,0 - 114,7 | 123,1 - 128,8 | 134,1 - 140,8 | 146,1 - 158,8 |



|   |             |               |               |               |
|---|-------------|---------------|---------------|---------------|
| fiscaliste  | 58,2 - 70,1 | 64,4 - 77,5   | 70,3 - 84,6   | 82,6 - 99,3   |
| spécialiste de la facturation                         | 52,2 - 54,3 | 56,3 - 59,5   | 61,5 - 65,7   | 67,8 - 72,0   |
| spécialiste du crédit et du recouvrement              | 50,1 - 51,1 | 54,8 - 64,7   | 65,7 - 67,8   | 73,0 - 78,2   |
| spécialiste en conformité                             | 68,4 - 82,4 | 75,6 - 90,9   | 82,3 - 99,0   | 96,0 - 115,3  |
| superviseur-e de la comptabilité                      | 82,3 - 85,8 | 89,9 - 94,3   | 98,1 - 102,9  | 109,5 - 114,9 |
| superviseur-e du service de crédit et de recouvrement | 62,8 - 67,9 | 76,6 - 82,8   | 85,8 - 88,9   | 93,7 - 97,5   |
| superviseur-e du service de la paie                   | 70,2 - 82,5 | 84,3 - 86,0   | 91,1 - 94,0   | 97,4 - 105,3  |
| technicien-ne au service de la paie                   | 68,4 - 69,9 | 74,4 - 76,5   | 79,8 - 81,7   | 86,2 - 91,1   |
| teneur/teneuse de livres                              | 51,1 - 54,2 | 57,4 - 59,5   | 61,5 - 63,6   | 67,8 - 76,3   |
| vérificateur/vérificatrice interne                    | 73,7 - 88,8 | 81,6 - 98,1   | 89,1 - 107,1  | 104,5 - 125,4 |
| haute direction (revenue de l'entreprise)             |             | 10 M\$        | 100 M\$       | 1000 M\$      |
| chef/chef de la direction financière                  |             | 180,0 - 309,6 | 261,5 - 448,6 | 361,2 - 619,6 |
| vice-président des finances                           |             | 130,4 - 225,8 | 186,2 - 318,3 | 255,8 - 436,9 |
| vice-président-e de l'audit interne                   |             | 157,3 - 206,9 | 196,3 - 257,8 | 236,9 - 310,7 |

## gestion industrielle

|   | junior        | interm.       | sénior        |
|---|---------------|---------------|---------------|
| chef d'équipe mécanicien                    | 83,2 - 84,5   | 87,4 - 90,0   | 92,0 - 99,4   |
| directeur de la chaîne d'approvisionnement  | 119,4 - 144,1 | 155,7 - 187,2 | 190,4 - 229,2 |
| Directeur de la Planification               | 126,8 - 163,6 | 157,2 - 202,5 | 193,1 - 249,0 |
| directeur/directrice d'entrepôt             | 79,1 - 103,2  | 87,9 - 116,8  | 98,9 - 131,2  |
| directeur/directrice d'usine                | 108,6 - 150,1 | 129,9 - 180,5 | 153,8 - 209,1 |
| directeur/directrice de fabrication         | 125,3 - 151,0 | 161,1 - 193,7 | 197,7 - 237,9 |
| directeur/directrice de l'ingénierie        | 100,0 - 134,1 | 114,1 - 154,9 | 131,1 - 175,9 |
| directeur/directrice de l'approvisionnement | 113,6 - 148,9 | 150,4 - 195,9 | 181,4 - 236,7 |
| directeur/directrice de projets             | 113,6 - 137,5 | 142,7 - 172,7 | 174,8 - 211,5 |
| directeur/directrice des achats             | 113,6 - 148,9 | 150,4 - 195,9 | 181,4 - 236,7 |



|  |               |               |               |
|--|---------------|---------------|---------------|
| directeur/directrice des opérations              | 128,4 - 170,7 | 168,2 - 223,5 | 212,2 - 282,0 |
| directeur-e qualité                              | 101,8 - 137,2 | 128,7 - 171,8 | 156,9 - 209,2 |
| gestionnaire d'atelier de soudure                | 62,8 - 72,3   | 71,0 - 87,0   | 81,1 - 105,3  |
| gestionnaire d'atelier d'usinage                 | 65,6 - 84,3   | 72,8 - 95,4   | 81,9 - 107,9  |
| gestionnaire de la chaîne d'approvisionnement    | 92,2 - 123,6  | 106,7 - 144,0 | 122,8 - 161,3 |
| gestionnaire de la logistique                    | 96,2 - 126,9  | 108,8 - 145,2 | 123,8 - 164,0 |
| gestionnaire de l'approvisionnement              | 92,3 - 121,2  | 101,9 - 136,2 | 114,2 - 152,7 |
| gestionnaire de maintenance/entretien            | 67,5 - 88,6   | 77,1 - 102,1  | 87,6 - 113,9  |
| gestionnaire de production                       | 97,7 - 128,9  | 110,6 - 147,9 | 126,3 - 167,4 |
| gestionnaire des achats                          | 110,4 - 144,9 | 124,6 - 165,0 | 141,0 - 184,9 |
| gestionnaire des opérations                      | 87,2 - 119,1  | 100,3 - 138,7 | 115,2 - 156,3 |
| gestionnaire du contrôle d'inventaire            | 67,4 - 88,1   | 75,4 - 100,4  | 85,2 - 113,7  |
| gestionnaire du contrôle/assurance de la qualité | 92,4 - 120,0  | 102,1 - 134,7 | 114,3 - 150,4 |
| superviseur d'atelier de soudure                 | 58,2 - 75,8   | 65,8 - 87,0   | 74,8 - 98,4   |
| superviseur de logistique                        | 54,0 - 69,1   | 60,6 - 78,8   | 68,4 - 88,8   |
| superviseur-e de l'entretien                     | 64,0 - 83,7   | 72,8 - 96,8   | 83,3 - 110,6  |
| superviseur-e de production                      | 61,2 - 78,6   | 67,9 - 89,0   | 76,4 - 100,6  |
| superviseur-e d'entrepôt                         | 56,5 - 74,0   | 64,4 - 85,5   | 73,5 - 97,0   |
| surveillant-e de chantier                        | 92,5 - 120,9  | 101,4 - 134,9 | 113,0 - 150,8 |

## ingénierie

| construction                      | junior       | interm.      | sénior        |
|-----------------------------------|--------------|--------------|---------------|
| architecte                        | 66,7 - 87,0  | 74,4 - 98,9  | 84,0 - 112,1  |
| chargé de projets de construction | 77,9 - 107,3 | 90,4 - 126,4 | 105,3 - 144,8 |
| chargé-e de projet civil          | 86,7 - 115,2 | 97,6 - 132,1 | 110,8 - 149,1 |
| concepteur/conceptrice mécanique  | 55,7 - 73,4  | 64,0 - 85,4  | 73,4 - 96,5   |

|   |               |               |               |
|---|---------------|---------------|---------------|
| concepteur/ingénieur en génie électrique          | 80,2 - 105,1  | 90,1 - 120,5  | 102,5 - 137,2 |
| contremaître                                      | 57,0 - 73,7   | 63,8 - 84,0   | 72,1 - 95,1   |
| coordinateur de projet                            | 48,0 - 63,0   | 54,5 - 72,6   | 62,1 - 82,3   |
| coordonnateur/coordonnatrice BIM/VDC              | 65,7 - 85,7   | 73,2 - 97,5   | 82,7 - 110,6  |
| dessinateur structure de bâtiment                 | 69,3 - 91,9   | 79,1 - 106,9  | 90,9 - 121,3  |
| dessinateur/dessinatrice                          | 58,5 - 73,3   | 65,9 - 83,9   | 74,7 - 95,1   |
| dessinateur/dessinatrice en architecture          | 57,5 - 74,6   | 66,9 - 88,4   | 78,4 - 104,2  |
| dessinateur/dessinatrice en génie civil           | 59,0 - 73,7   | 66,1 - 84,1   | 74,8 - 95,3   |
| dessinateur/dessinatrice en mécanique du bâtiment | 53,6 - 68,7   | 60,2 - 78,2   | 67,8 - 87,5   |
| dessinateur/dessinatrice mécanique                | 69,3 - 91,9   | 79,1 - 106,9  | 90,9 - 121,3  |
| directeur/directrice de l'ingénierie              | 100,0 - 134,1 | 114,1 - 154,9 | 131,1 - 175,9 |
| directeur/directrice de la construction           | 114,9 - 150,4 | 153,6 - 200,1 | 190,7 - 248,8 |
| directeur/directrice de la santé et sécurité      | 65,7 - 84,5   | 75,4 - 98,3   | 86,6 - 111,7  |
| directeur/directrice de projets                   | 113,6 - 137,5 | 142,7 - 172,7 | 174,8 - 211,5 |
| directeur/directrice des opérations               | 128,4 - 170,7 | 168,2 - 223,5 | 212,2 - 282,0 |
| directeur/directrice général                      | 102,5 - 110,4 | 108,6 - 123,8 | 115,2 - 148,2 |
| estimateur/estimatrice                            | 70,7 - 93,6   | 82,3 - 100,5  | 93,8 - 132,9  |
| gestionnaire de la construction                   | 89,4 - 116,8  | 97,9 - 130,3  | 109,1 - 146,2 |
| gestionnaire de projets                           | 81,4 - 112,0  | 94,5 - 131,8  | 109,8 - 150,5 |
| gestionnaire des achats                           | 110,4 - 144,9 | 124,6 - 165,0 | 141,0 - 184,9 |
| gestionnaire des contrats                         | 62,6 - 82,7   | 71,0 - 95,5   | 81,2 - 108,5  |
| gestionnaire des opérations                       | 87,2 - 119,1  | 100,3 - 138,7 | 115,2 - 156,3 |
| gestionnaire immobilier                           | 64,0 - 83,7   | 72,8 - 96,8   | 83,3 - 110,6  |
| ingénieur-e civil                                 | 68,9 - 93,2   | 80,8 - 110,5  | 94,3 - 126,0  |
| ingénieur-e de projet civil                       | 80,7 - 110,5  | 93,2 - 129,8  | 108,2 - 149,4 |
| ingénieur-e de projets                            | 92,2 - 117,9  | 99,9 - 130,2  | 110,0 - 145,1 |
| ingénieur-e électrique                            | 69,4 - 96,8   | 85,0 - 119,7  | 102,8 - 139,9 |

|  |              |               |               |
|--|--------------|---------------|---------------|
| ingénieur-e en environnement                                   | 67,3 - 89,8  | 77,5 - 105,3  | 89,9 - 121,0  |
| ingénieur-e en mécanique du bâtiment                           | 62,3 - 82,7  | 71,2 - 96,1   | 81,8 - 109,0  |
| ingénieur-e en structure                                       | 74,9 - 99,4  | 85,5 - 115,6  | 98,5 - 132,1  |
| ingénieur-e mécanique  | 66,6 - 93,9  | 82,9 - 117,7  | 101,3 - 137,8 |
| ingénieur-e qualité  | 73,7 - 97,9  | 84,3 - 113,8  | 96,9 - 129,0  |
| modélisateur/modélisatrice de bâtiment /concepteur de bâtiment | 70,4 - 91,9  | 78,5 - 104,5  | 88,7 - 118,4  |
| rédacteur/rédactrice de spécifications                         | 56,8 - 73,2  | 64,3 - 84,0   | 73,0 - 94,9   |
| responsable de terrain   | 71,2 - 94,0  | 80,8 - 108,9  | 92,8 - 125,9  |
| responsable des services techniques                            | 98,2 - 130,3 | 112,1 - 150,7 | 128,9 - 171,8 |
| spécialiste en santé et sécurité                               | 74,7 - 98,1  | 85,6 - 114,4  | 98,6 - 130,3  |
| superviseur-e de chantier mécanique                            | 55,3 - 71,0  | 62,4 - 81,7   | 71,1 - 93,3   |
| superviseur-e de terrain                                       | 70,6 - 92,5  | 79,2 - 105,4  | 89,4 - 118,6  |
| surintendant de chantier                                       | 85,6 - 125,2 | 103,6 - 150,7 | 145,1 - 196,4 |
| technicien en architecture                                     | 83,3 - 110,0 | 95,9 - 128,6  | 110,9 - 145,9 |
| technicien-ne en génie électrique                              | 60,7 - 77,7  | 69,2 - 89,8   | 79,1 - 102,2  |
| technicien-ne en génie mécanique                               | 55,7 - 72,9  | 63,4 - 84,1   | 72,3 - 94,9   |
| technologue en génie civil                                     | 48,1 - 65,2  | 57,4 - 78,2   | 67,5 - 89,1   |
| <b>fabrication</b>   |              |               |               |
| acheteur maintenance   | 44,9 - 57,4  | 52,0 - 66,8   | 59,4 - 75,4   |
| acheteur/acheteuse   | 61,4 - 80,3  | 69,9 - 93,0   | 80,0 - 106,2  |
| analyste aux inventaires                                       | 56,4 - 73,1  | 63,4 - 83,7   | 71,9 - 95,3   |
| analyste chaîne d'approvisionnement                            | 57,8 - 76,5  | 65,7 - 88,5   | 75,2 - 100,1  |
| approvisionneur  | 61,4 - 80,3  | 69,9 - 93,0   | 80,0 - 106,2  |
| concepteur électronique  | 60,3 - 76,3  | 68,8 - 88,2   | 78,6 - 100,2  |
| concepteur/conceptrice électrique                              | 77,4 - 102,6 | 88,3 - 119,2  | 101,6 - 136,7 |
| concepteur/conceptrice mécanique                               | 55,7 - 73,4  | 64,0 - 85,4   | 73,4 - 96,5   |
| concepteur/ingénieur en automatisation                         | 59,9 - 79,9  | 68,8 - 93,0   | 79,1 - 106,0  |

|   |              |               |               |
|---|--------------|---------------|---------------|
| dessinateur/dessinatrice en mécanique du bâtiment | 53,6 - 68,7  | 60,2 - 78,2   | 67,8 - 87,5   |
| dessinateur/dessinatrice mécanique                | 56,6 - 73,4  | 63,6 - 84,6   | 73,1 - 98,9   |
| estimateur/estimatrice                            | 65,4 - 85,0  | 72,5 - 96,2   | 81,6 - 108,9  |
| gestionnaire de projets                           | 81,4 - 112,0 | 94,5 - 131,8  | 109,8 - 150,5 |
| Ingénieur,e robotique                             | 77,8 - 102,2 | 87,6 - 117,0  | 99,4 - 131,9  |
| ingénieur-e assurance qualité                     | 66,1 - 87,0  | 74,6 - 99,7   | 84,7 - 112,2  |
| ingénieur-e automatisation                        | 59,9 - 79,9  | 68,8 - 93,0   | 79,1 - 106,0  |
| ingénieur-e chimiste                              | 74,9 - 108,6 | 95,2 - 137,4  | 116,6 - 158,3 |
| ingénieur-e d'applications                        | 86,7 - 114,7 | 100,0 - 134,0 | 115,6 - 151,3 |
| ingénieur-e de machines fixes                     | 59,2 - 75,6  | 65,1 - 84,4   | 72,2 - 93,9   |
| ingénieur-e de mise en service et de démarrage    | 64,0 - 85,4  | 73,6 - 99,9   | 85,1 - 113,9  |
| ingénieur-e de projets                            | 92,2 - 117,9 | 99,9 - 130,2  | 110,0 - 145,1 |
| ingénieur-e de service                            | 58,4 - 76,5  | 65,5 - 87,6   | 74,6 - 100,9  |
| ingénieur-e d'essai en génie électrique           | 75,0 - 100,6 | 87,0 - 119,0  | 101,7 - 137,3 |
| ingénieur-e d'usine                               | 68,1 - 90,7  | 78,2 - 106,1  | 90,4 - 120,8  |
| ingénieur-e électrique                            | 69,4 - 96,8  | 85,0 - 119,7  | 102,8 - 139,9 |
| ingénieur-e électronique                          | 84,5 - 110,1 | 94,0 - 124,8  | 105,8 - 139,7 |
| ingénieur-e en amélioration continue              | 91,1 - 118,9 | 101,4 - 134,3 | 114,0 - 149,9 |
| ingénieur-e en approvisionnement stratégique      | 65,8 - 87,1  | 74,9 - 101,4  | 86,2 - 115,8  |
| ingénieur-e en automatisation                     | 68,2 - 90,9  | 78,4 - 106,5  | 90,8 - 122,0  |
| ingénieur-e en contrôle de la qualité             | 73,7 - 97,9  | 84,3 - 113,8  | 96,9 - 129,0  |
| ingénieur-e en estimation                         | 77,5 - 103,2 | 88,9 - 120,6  | 102,8 - 138,3 |
| ingénieur-e en mécanique du bâtiment              | 62,3 - 82,7  | 71,2 - 96,1   | 81,8 - 109,0  |
| ingénieur-e en procédés                           | 66,5 - 88,7  | 76,5 - 103,7  | 88,4 - 118,1  |
| ingénieur-e fiabilité/maintenance                 | 74,0 - 96,4  | 85,1 - 112,8  | 98,5 - 129,0  |
| ingénieur-e industriel                            | 73,5 - 97,2  | 83,5 - 112,3  | 95,5 - 126,8  |
| ingénieur-e mécanique                             | 66,6 - 93,9  | 82,9 - 117,7  | 101,3 - 137,8 |

|  |              |              |              |
|--|--------------|--------------|--------------|
| ingénieur-e qualité                            | 59,0 - 78,7  | 69,0 - 93,0  | 80,2 - 105,9 |
| ingénieur-e SCADA                              | 71,0 - 94,4  | 81,4 - 110,2 | 93,9 - 125,8 |
| ingénieur-e système                            | 76,3 - 100,9 | 86,7 - 116,7 | 99,3 - 132,5 |
| inspecteur/inspectrice de sante et securite    | 64,2 - 83,7  | 72,6 - 96,0  | 82,4 - 108,1 |
| inspecteur/inspectrice en revêtements          | 40,6 - 53,3  | 46,4 - 61,6  | 52,9 - 70,1  |
| inspecteur/inspectrice général                 | 53,8 - 70,7  | 60,5 - 80,5  | 68,2 - 90,3  |
| inspecteur/inspectrice qualité                 | 43,0 - 54,3  | 47,4 - 61,2  | 53,1 - 69,2  |
| planificateur maintenance                      | 57,6 - 72,4  | 65,1 - 83,1  | 74,0 - 93,8  |
| planificateur/planificatrice de la demande     | 55,1 - 75,7  | 66,1 - 91,2  | 77,8 - 104,3 |
| planificateur/planificatrice de production     | 51,8 - 68,4  | 59,7 - 79,5  | 68,2 - 88,9  |
| spécialiste en logistique                      | 50,3 - 64,9  | 57,1 - 74,7  | 65,0 - 85,0  |
| spécialiste en santé et sécurité               | 74,7 - 98,1  | 85,6 - 114,4 | 98,6 - 130,3 |
| spécialiste excellence opérationnelle          | 79,7 - 103,9 | 88,7 - 117,5 | 99,6 - 131,5 |
| technicien-ne assurance/contrôle de la qualité | 58,6 - 77,5  | 67,7 - 90,6  | 78,0 - 103,9 |
| technicien-ne assurance/qualité                | 73,9 - 96,5  | 83,7 - 111,3 | 95,5 - 125,7 |
| technicien-ne contrôle de la qualité           | 42,2 - 54,3  | 47,0 - 61,5  | 52,7 - 68,9  |
| technicien-ne électronique                     | 59,3 - 76,7  | 66,4 - 87,4  | 75,0 - 98,7  |
| technicien-ne en génie électrique              | 60,7 - 77,7  | 69,2 - 89,8  | 79,1 - 102,2 |
| technicien-ne en génie mécanique               | 55,7 - 72,9  | 63,4 - 84,1  | 72,3 - 94,9  |

## marketing

|   |               |               |               |
|---|---------------|---------------|---------------|
| haute direction (revenue de l'entreprise) | 10 M\$        | 100 M\$       | 1000 M\$      |
| vice président marketing & ventes         | 97,7 - 175,4  | 135,8 - 243,4 | 183,8 - 329,5 |
| vice-président-e des communications       | 111,1 - 168,4 | 149,6 - 226,5 | 191,5 - 290,0 |
| vice-président-e du marketing             | 109,6 - 196,7 | 152,3 - 273,0 | 205,6 - 368,6 |
| marketing et communications               | junior        | interm.       | sénior        |



|  |               |                |               |
|--|---------------|----------------|---------------|
| assistant-e chef de produit(s) ou de marque(s) | 69,5 - 93,7   | 81,1 - 110,6   | 94,3 - 126,7  |
| chargé de projets, marketing                   | 49,0 - 65,1   | 56,0 - 75,7    | 64,4 - 86,0   |
| chef de produit(s) ou de marque(s)             | 95,6 - 122,9  | 106,2 - 139,0  | 119,3 - 155,8 |
| conseiller des communications                  | 59,4 - 81,3   | 70,8 - 97,9    | 83,5 - 111,8  |
| coordonnateur/coordonnatrice marketing         | 62,2 - 81,9   | 70,2 - 94,0    | 79,9 - 106,6  |
| directeur/directrice des communications        | 78,0 - 102,2  | 87,5 - 116,7   | 99,1 - 131,4  |
| directeur/directrice marketing                 | 107,8 - 145,0 | 125,6 - 171,2  | 146,1 - 195,2 |
| graphiste                                      | 54,0 - 71,2   | 62,1 - 82,9    | 71,3 - 93,8   |
| spécialiste de contenu                         | 58,3 - 76,9   | 67,1 - 90,1    | 77,7 - 102,9  |
| spécialiste évènementiel                       | 47,8 - 65,3   | 56,9 - 78,6    | 67,2 - 90,2   |
| spécialiste marketing                          | 53,9 - 71,6   | 61,6 - 83,2    | 70,8 - 94,4   |
| <b>marketing numérique</b>                     | <b>junior</b> | <b>interm.</b> | <b>sénior</b> |
| analyste marketing web                         | 63,2 - 81,9   | 71,1 - 93,8    | 80,5 - 106,1  |
| directeur/directrice marketing numérique       | 75,5 - 99,1   | 84,9 - 113,6   | 96,6 - 129,4  |
| directeur-e e-commerce                         | 118,6 - 147,0 | 149,7 - 185,5  | 188,5 - 233,6 |
| gestionnaire de contenu marketing              | 64,7 - 85,6   | 73,6 - 99,0    | 84,3 - 113,0  |
| gestionnaire des médias sociaux                | 65,7 - 90,8   | 79,4 - 109,9   | 94,0 - 127,5  |
| gestionnaire e-commerce                        | 86,4 - 112,7  | 96,4 - 128,4   | 109,1 - 146,0 |
| spécialiste marketing numérique                | 53,4 - 70,7   | 61,9 - 83,4    | 72,0 - 95,2   |

## métiers spécialisés

|  | junior      | interm.     | sénior       |
|--|-------------|-------------|--------------|
| assembleur/assembleuse mécanique       | 58,2 - 66,1 | 63,2 - 71,9 | 70,2 - 84,1  |
| constructeur/constructrice de machines | 65,0 - 72,0 | 67,1 - 77,1 | 75,5 - 89,3  |
| électricien de chantier                | 79,2 - 86,1 | 84,1 - 90,4 | 89,0 - 101,4 |
| électricien-ne d'entretien             | 79,0 - 85,1 | 83,4 - 89,9 | 87,9 - 99,1  |
| électromécanicien-ne                   | 61,8 - 73,4 | 68,7 - 77,9 | 75,5 - 87,3  |

|   |             |             |              |
|---|-------------|-------------|--------------|
| machiniste contrôle numérique           | 60,8 - 74,4 | 68,4 - 80,1 | 76,1 - 88,9  |
| machiniste conventionnel                | 60,4 - 73,4 | 67,1 - 81,2 | 75,9 - 86,9  |
| mécanicien de chantier                  | 79,1 - 84,2 | 82,3 - 90,6 | 87,5 - 101,2 |
| mécanicien de poids lourd               | 78,2 - 82,8 | 81,7 - 85,4 | 83,9 - 95,8  |
| mécanicien-ne d'entretien               | 78,2 - 84,1 | 82,7 - 88,1 | 85,3 - 95,8  |
| mécanicien-ne d'équipement lourd        | 78,4 - 83,2 | 79,9 - 86,3 | 83,1 - 101,2 |
| mécanicien-ne industriel                | 78,2 - 85,0 | 83,1 - 90,4 | 87,4 - 99,9  |
| outilleur/outilleuse/ajusteur/ajusteuse | 60,8 - 74,4 | 68,4 - 80,1 | 76,1 - 88,9  |
| programmeur/programmeuse CNC            | 63,2 - 75,2 | 73,4 - 85,3 | 82,1 - 94,6  |
| soudeur/soudeuse                        | 45,7 - 60,1 | 56,4 - 69,7 | 65,1 - 79,9  |
| soudeur-assembleur                      | 60,1 - 73,8 | 69,2 - 82,1 | 80,1 - 92,1  |
| technicien-ne de service                | 78,4 - 83,2 | 79,9 - 86,3 | 83,1 - 101,2 |
| technicien-ne en automatisation         | 55,5 - 66,4 | 64,0 - 78,1 | 76,0 - 91,1  |

## ressources humaines

| haute direction (revenue de l'entreprise)              | 10 M\$        | 100 M\$       | 1000 M\$      |
|--|---------------|---------------|---------------|
| directeur/directrice de la diversité et de l'inclusion | 94,7 - 130,7  | 119,0 - 163,9 | 147,9 - 203,7 |
| directeur/directrice de la rémunération globale        | 119,7 - 154,7 | 154,2 - 198,6 | 188,6 - 243,2 |
| directeur/directrice de l'acquisition de talents       | 100,3 - 138,3 | 126,6 - 172,9 | 154,1 - 210,2 |
| directeur/directrice des ressources humaines           | 104,9 - 144,5 | 133,4 - 182,0 | 164,7 - 225,0 |
| directeur/directrice développement des compétences     | 107,6 - 133,3 | 134,1 - 165,1 | 169,5 - 208,8 |
| directeur/directrice, opérations RH                    | 95,8 - 137,1  | 124,3 - 175,9 | 155,1 - 219,1 |
| directeur/directrice, santé et sécurité                | 101,5 - 121,6 | 131,6 - 156,6 | 156,9 - 186,5 |
| vice-président-e des ressources humaines / CHRO        | 125,7 - 209,1 | 158,8 - 263,9 | 196,5 - 326,6 |
| ressources humaines                                    | junior        | interm.       | sénior        |
| adjoint,e aux ressources humaines                      | 44,9 - 57,2   | 50,8 - 64,6   | 56,3 - 69,9   |

|  |               |               |               |
|--|---------------|---------------|---------------|
| administrateur/administratrice des avantages sociaux     | 61,2 - 78,1   | 68,4 - 89,0   | 77,4 - 101,0  |
| analyste rémunération                                    | 62,2 - 82,2   | 71,8 - 96,2   | 82,9 - 109,4  |
| analyste SIRH  | 72,3 - 94,9   | 82,6 - 110,4  | 95,0 - 125,7  |
| concepteur/conceptrice pédagogique                       | 53,3 - 69,0   | 59,7 - 78,7   | 67,6 - 89,3   |
| conseiller/conseillère en acquisition de talents         | 63,3 - 82,3   | 70,2 - 93,2   | 79,0 - 105,2  |
| conseiller/conseillère en relations de travail           | 67,2 - 89,1   | 76,7 - 103,5  | 88,1 - 117,9  |
| conseiller/conseillère en ressources humaines            | 64,1 - 81,5   | 70,0 - 90,9   | 77,9 - 102,9  |
| conseiller/conseillère en santé et sécurité              | 65,7 - 84,5   | 75,4 - 98,3   | 86,6 - 111,7  |
| coordonnateur / coordonnatrice, diversité et inclusion   | 46,3 - 59,7   | 53,2 - 68,0   | 59,3 - 73,3   |
| coordonnateur/coordonnatrice au recrutement              | 42,0 - 55,5   | 49,2 - 65,1   | 56,6 - 73,4   |
| coordonnateur/coordonnatrice des ressources humaines     | 42,1 - 53,7   | 47,7 - 60,6   | 52,8 - 65,4   |
| directeur/directrice de la santé et sécurité             | 87,9 - 113,7  | 98,3 - 129,4  | 111,2 - 145,8 |
| gestionnaire des avantages sociaux et de la rémunération | 104,7 - 136,0 | 116,2 - 153,2 | 130,6 - 172,6 |
| gestionnaire des relations de travail                    | 103,9 - 140,4 | 122,1 - 166,0 | 142,7 - 191,2 |
| gestionnaire des ressources humaines                     | 98,5 - 131,7  | 113,8 - 153,9 | 131,9 - 175,6 |
| partenaire d'affaires ressources humaines                | 68,7 - 89,9   | 76,8 - 102,3  | 86,9 - 115,7  |
| responsable des ressources humaines                      | 70,5 - 91,0   | 77,4 - 102,3  | 86,8 - 116,8  |
| spécialiste de la rémunération                           | 54,9 - 72,4   | 63,2 - 84,8   | 73,1 - 96,8   |
| spécialiste, développement des compétences               | 54,1 - 70,6   | 61,3 - 81,5   | 70,2 - 92,4   |

## santé

|  | junior       | interm.      | sénior        |
|--|--------------|--------------|---------------|
| agent à la prise de rendez-vous        | 35,0 - 44,8  | 39,9 - 51,4  | 45,2 - 57,9   |
| analyste aux dossiers médicaux         | 49,9 - 65,7  | 55,4 - 74,4  | 62,3 - 83,9   |
| assistant administratif médicale       | 36,6 - 45,9  | 40,6 - 51,5  | 45,0 - 56,6   |
| assistant technique en pharmacie       | 37,2 - 47,5  | 42,2 - 54,0  | 47,4 - 58,0   |
| chef d'équipe / superviseur infirmière | 82,0 - 104,8 | 93,4 - 120,1 | 105,4 - 134,3 |



|   |               |               |               |
|---|---------------|---------------|---------------|
| commis à la facturation médicale                                  | 40,3 - 52,1   | 46,5 - 60,3   | 53,0 - 67,7   |
| commis aux dossiers médicaux                                      | 39,2 - 49,4   | 44,5 - 56,4   | 50,2 - 61,0   |
| conseiller en invalidité  | 45,9 - 60,6   | 54,0 - 71,3   | 62,2 - 80,8   |
| conseiller gestion lésion professionnelle                         | 48,0 - 55,0   | 55,0 - 65,0   | 65,0 - 85,0   |
| coordonnateur/coordonnatrice médical / de cliniques               | 55,1 - 69,7   | 61,1 - 79,1   | 68,9 - 90,2   |
| gérant de la pharmacie  | 118,7 - 157,2 | 134,1 - 179,2 | 151,4 - 201,0 |
| gestionnaire clinique santé                                       | 84,2 - 108,3  | 91,7 - 120,2  | 101,4 - 133,8 |
| gestionnaire de clinique dentaire                                 | 56,4 - 72,8   | 61,8 - 81,3   | 68,7 - 90,8   |
| gestionnaire de dossiers d'invalidité                             | 58,1 - 73,8   | 62,6 - 81,4   | 68,9 - 91,6   |
| gestionnaire en soins infirmiers                                  | 102,8 - 133,0 | 111,5 - 147,0 | 123,6 - 166,3 |
| infirmier/infirmière  | 72,0 - 89,4   | 78,8 - 99,6   | 87,3 - 110,9  |
| infirmier/infirmière auxiliaire                                   | 35,0 - 43,0   | 38,9 - 48,1   | 43,1 - 53,2   |
| infirmier/infirmière praticien                                    | 90,6 - 112,3  | 100,5 - 126,4 | 112,1 - 139,5 |
| pharmacien(ne)  | 105,2 - 132,1 | 116,7 - 148,0 | 129,3 - 161,9 |
| réceptionniste médicale   | 36,3 - 47,3   | 43,0 - 54,7   | 48,5 - 58,3   |
| représentants des services aux patients (unilingues ou bilingues) | 36,6 - 45,1   | 41,6 - 51,8   | 47,3 - 58,9   |
| secrétaire dentaire   | 44,0 - 54,0   | 52,0 - 65,0   | 55,0 - 72,8   |
| secrétaire médical(e)   | 39,4 - 50,3   | 44,1 - 56,8   | 49,2 - 62,5   |
| spécialiste du remboursement des frais médicaux                   | 41,6 - 55,4   | 48,6 - 65,1   | 56,0 - 73,3   |

## soutien d'affaires et opérations

| assurance                              | junior      | interm.     | sénior      |
|--|-------------|-------------|-------------|
| analyste des avantages sociaux         | 54,7 - 70,2 | 60,6 - 79,1 | 67,8 - 88,4 |
| analyste en souscription               | 63,3 - 78,6 | 63,1 - 83,5 | 70,9 - 95,3 |
| assistant-e de souscription            | 45,2 - 52,6 | 48,8 - 61,1 | 55,9 - 66,6 |
| commis à la facturation des assurances | 40,3 - 52,1 | 46,5 - 60,3 | 53,0 - 67,7 |

|  |              |              |               |
|--|--------------|--------------|---------------|
| commis aux réclamations                            | 41,5 - 52,3  | 47,2 - 60,0  | 53,4 - 67,5   |
| coordonnateur/coordonnatrice des avantages sociaux | 40,8 - 52,3  | 46,7 - 60,6  | 53,4 - 69,1   |
| gestionnaire de comptes d'assurance - commercial   | 65,1 - 81,5  | 70,7 - 90,3  | 78,2 - 101,3  |
| gestionnaire de comptes d'assurance - particuliers | 61,1 - 76,3  | 66,2 - 84,2  | 72,8 - 93,9   |
| gestionnaire des réclamations                      | 69,5 - 84,6  | 72,3 - 96,4  | 81,9 - 110,0  |
| processeur d'avantages sociaux                     | 38,9 - 50,5  | 45,2 - 58,2  | 50,8 - 63,2   |
| processeur de sinistres d'assurance                | 48,1 - 60,3  | 53,4 - 68,4  | 60,2 - 78,2   |
| représentant-e du service clientèle                | 63,7 - 80,5  | 70,3 - 90,6  | 78,6 - 101,7  |
| représentant-e du support technique                | 45,6 - 59,2  | 52,2 - 68,7  | 59,9 - 78,8   |
| responsable d'équipe                               | 87,9 - 112,8 | 97,4 - 127,7 | 109,7 - 144,8 |
| souscripteur/souscriptrice                         | 60,9 - 81,0  | 70,9 - 95,4  | 82,1 - 107,9  |
| <b>professionnels des services administratifs</b>  |              |              |               |
| adjoint à la répartition                           | 57,2 - 72,3  | 64,3 - 82,4  | 72,3 - 92,5   |
| adjoint à l'estimation                             | 53,0 - 57,8  | 56,3 - 58,5  | 59,5 - 63,2   |
| adjoint chargé de projets                          | 50,1 - 66,3  | 55,1 - 74,5  | 61,7 - 84,5   |
| adjoint-e à la direction                           | 59,8 - 81,6  | 69,8 - 96,2  | 81,0 - 109,5  |
| adjoint-e à la direction (bilingue)                | 58,4 - 79,0  | 68,0 - 93,2  | 78,5 - 105,9  |
| adjoint-e administratif                            | 42,7 - 54,1  | 46,6 - 60,3  | 51,7 - 67,8   |
| adjoint-e administratif (bilingue)                 | 46,0 - 55,3  | 47,9 - 58,3  | 52,3 - 61,6   |
| adjoint-e aux achats                               | 42,4 - 55,0  | 49,2 - 63,6  | 55,7 - 70,3   |
| adjoint-e aux ventes                               | 45,5 - 56,8  | 50,2 - 64,5  | 56,9 - 74,9   |
| adjoint-e juridique                                | 51,3 - 70,2  | 61,1 - 83,8  | 71,4 - 94,8   |
| adjoint-e juridique de direction                   | 63,6 - 69,5  | 69,5 - 76,8  | 75,0 - 83,6   |
| adjoint-e marketing                                | 45,4 - 56,7  | 50,1 - 64,3  | 56,8 - 74,5   |
| administrateur/administratrice de bail             | 56,4 - 73,5  | 65,1 - 85,7  | 74,7 - 98,0   |
| administrateur/administratrice de propriété        | 44,6 - 58,1  | 50,0 - 66,7  | 57,0 - 77,2   |
| administrateur/administratrice des ventes          | 47,2 - 63,0  | 54,3 - 73,7  | 62,8 - 84,1   |

|   |             |              |              |
|---|-------------|--------------|--------------|
| assistant-e virtuelle   | 37,6 - 46,8 | 41,9 - 52,1  | 46,0 - 56,4  |
| commis à la facturation                                       | 41,2 - 52,8 | 47,1 - 60,1  | 52,5 - 65,4  |
| commis à la saisie de données                                 | 38,2 - 48,3 | 43,5 - 54,8  | 48,6 - 58,6  |
| commis à la saisie des commandes                              | 32,2 - 42,0 | 38,3 - 48,9  | 43,4 - 52,2  |
| commis à l'approvisionnement                                  | 38,7 - 49,2 | 43,7 - 55,7  | 48,7 - 61,1  |
| commis à l'inventaire   | 40,2 - 50,7 | 45,7 - 58,1  | 51,6 - 65,2  |
| commis administratif  | 40,9 - 50,8 | 45,5 - 56,6  | 50,0 - 61,4  |
| commis au classement  | 38,2 - 49,8 | 45,3 - 57,4  | 50,8 - 60,8  |
| commis au courrier  | 39,9 - 49,6 | 45,0 - 55,2  | 49,3 - 58,0  |
| commis aux avantages sociaux                                  | 42,3 - 54,3 | 48,5 - 62,9  | 55,4 - 71,6  |
| commis aux commandes  | 38,0 - 48,1 | 43,3 - 54,9  | 48,7 - 60,7  |
| commis aux réclamations                                       | 41,6 - 52,4 | 47,3 - 60,1  | 53,5 - 67,7  |
| commis de bureau  | 42,0 - 51,4 | 45,8 - 56,9  | 50,5 - 63,2  |
| coordinateur de projet  | 40,4 - 55,1 | 46,4 - 64,5  | 53,7 - 74,1  |
| coordonnateur/coordonnatrice à l'inventaire                   | 49,4 - 62,9 | 55,0 - 71,3  | 61,9 - 80,6  |
| coordonnateur/coordonnatrice administratif                    | 47,6 - 58,9 | 53,5 - 66,6  | 59,9 - 71,6  |
| coordonnateur/coordonnatrice aux achats                       | 57,8 - 75,2 | 65,2 - 86,4  | 74,4 - 98,8  |
| coordonnateur/coordonnatrice de la logistique                 | 50,8 - 66,9 | 59,2 - 78,3  | 68,2 - 89,0  |
| coordonnateur/coordonnatrice de services                      | 40,4 - 52,3 | 45,3 - 59,7  | 51,3 - 68,1  |
| coordonnateur/coordonnatrice des pièces                       | 35,7 - 48,5 | 40,7 - 55,5  | 45,9 - 62,1  |
| coordonnateur/coordonnatrice des relations avec les donateurs | 55,6 - 72,8 | 64,4 - 85,8  | 75,0 - 99,2  |
| coordonnateur/coordonnatrice des ventes                       | 54,2 - 66,6 | 58,4 - 73,6  | 64,6 - 83,6  |
| coordonnateur/coordonnatrice du crédit-bail                   | 52,2 - 68,0 | 60,2 - 79,2  | 69,0 - 90,1  |
| coordonnateur/coordonnatrice RH                               | 42,1 - 53,7 | 47,7 - 60,6  | 52,8 - 65,4  |
| directeur/directrice administratif                            | 70,2 - 90,1 | 76,4 - 100,1 | 84,4 - 111,7 |
| gestionnaire de bureau  | 58,0 - 75,0 | 63,8 - 84,0  | 71,0 - 93,8  |
| gestionnaire de la paie                                       | 53,2 - 69,3 | 60,4 - 80,1  | 69,0 - 91,6  |

|   |               |               |               |
|---|---------------|---------------|---------------|
| gestionnaire de propriété               | 70,4 - 92,8   | 79,5 - 107,1  | 91,0 - 122,9  |
| gestionnaire des contrats               | 111,2 - 139,8 | 124,1 - 158,4 | 140,1 - 179,3 |
| réceptionniste                          | 37,0 - 46,3   | 40,9 - 52,3   | 46,1 - 59,9   |
| réceptionniste (bilingue)               | 46,3 - 50,6   | 53,3 - 55,8   | 57,3 - 67,9   |
| réceptionniste virtuelle                | 41,3 - 44,5   | 44,5 - 48,9   | 47,6 - 52,1   |
| représentant,e des commandes (clerical) | 42,3 - 48,9   | 48,0 - 53,0   | 53,5 - 58,3   |
| spécialiste des services documentaires  | 35,4 - 45,5   | 41,2 - 52,2   | 46,2 - 54,5   |
| spécialiste en documentation            | 43,1 - 56,6   | 51,6 - 65,7   | 58,1 - 69,7   |

## soutien industriel

|   | junior      | interm.     | sénior      |
|---|-------------|-------------|-------------|
| aide-opérateur/opératrice de machine  | 18,0 - 22,4 | 20,6 - 25,8 | 23,2 - 28,7 |
| assembleur/assembleuse  | 18,2 - 21,6 | 20,2 - 24,8 | 22,6 - 28,0 |
| assembleur/assembleuse de composants électroniques                                    | 19,1 - 23,7 | 20,6 - 26,1 | 22,6 - 28,6 |
| cariste/conducteur de chariot élévateur   | 20,1 - 23,3 | 22,3 - 26,9 | 25,5 - 29,9 |
| commis à l'emballage  | 17,5 - 21,9 | 19,2 - 24,8 | 21,6 - 28,0 |
| commis à l'expédition et à la réception   | 19,4 - 22,7 | 20,7 - 26,0 | 23,5 - 29,5 |
| commis à l'inventaire   | 19,0 - 23,8 | 21,5 - 27,2 | 24,3 - 30,5 |
| commis aux pièces   | 17,6 - 22,2 | 18,7 - 25,4 | 21,1 - 28,4 |
| commis d'entrepôt   | 18,8 - 24,3 | 22,4 - 28,0 | 25,1 - 29,5 |
| concierge/gardien   | 19,7 - 21,9 | 20,2 - 22,3 | 21,4 - 23,7 |
| conducteur/conductrice de camion à mât rétractable                                    | 21,2 - 23,7 | 22,6 - 24,8 | 25,2 - 26,4 |
| conducteur/conductrice de chariot élévateur à contrepoids                             | 20,5 - 22,5 | 21,9 - 24,6 | 23,9 - 27,5 |
| conducteur/conductrice de chariot élévateur à fourche pour le ramassage des commandes | 22,0 - 24,9 | 23,4 - 27,5 | 25,6 - 28,0 |
| expéditeur/réceptionnaire   | 19,9 - 23,0 | 22,6 - 25,6 | 24,7 - 28,5 |
| journalier/journalière de production  | 18,1 - 21,1 | 19,6 - 24,9 | 22,7 - 27,2 |
| manutentionnaire de matériaux   | 18,3 - 24,0 | 21,5 - 27,9 | 24,5 - 30,1 |

|                                       |             |             |             |
|---------------------------------------|-------------|-------------|-------------|
| opérateur/opératrice de machine       | 19,2 - 24,5 | 21,4 - 28,3 | 24,4 - 32,2 |
| opérateur/opératrice de presse        | 20,5 - 25,5 | 22,3 - 29,4 | 25,3 - 32,9 |
| peintre industriel                    | 24,1 - 26,2 | 25,8 - 27,5 | 26,9 - 28,9 |
| préparateur/préparatrice de commandes | 17,0 - 21,1 | 18,8 - 23,6 | 21,2 - 25,8 |
| préposé à la fabrication              | 18,1 - 20,5 | 18,7 - 23,5 | 21,4 - 26,7 |
| travaux généraux légers               | 17,5 - 20,3 | 19,5 - 23,9 | 21,3 - 25,7 |
| travaux généraux lourds               | 19,3 - 23,4 | 21,3 - 27,1 | 24,1 - 29,2 |

## technologies

| architecture                     | junior        | interm.       | sénior        |
|----------------------------------|---------------|---------------|---------------|
| architecte (solutions/technique) | 97,4 - 121,3  | 108,7 - 137,3 | 122,3 - 153,3 |
| architecte d'application         | 114,2 - 151,5 | 129,0 - 173,6 | 147,1 - 198,2 |
| architecte infonuagique          | 103,5 - 129,8 | 116,8 - 148,3 | 132,4 - 165,6 |

### direction/leadership

|  |               |               |               |
|--|---------------|---------------|---------------|
| analyste d'affaire                                     | 76,1 - 98,6   | 85,3 - 112,8  | 96,8 - 127,4  |
| directeur/directrice des technologies de l'information | 114,0 - 151,1 | 143,6 - 189,2 | 177,9 - 234,8 |
| gestionnaire des technologies de l'information         | 105,2 - 139,5 | 120,4 - 161,5 | 138,4 - 184,3 |

### données et analyse de données

|   |               |               |               |
|---|---------------|---------------|---------------|
| administrateur/administratrice de bases de données  | 82,5 - 111,9  | 96,9 - 132,8  | 113,5 - 151,5 |
| analyste de données                                 | 77,5 - 103,6  | 89,3 - 121,3  | 103,2 - 137,6 |
| architecte de données                               | 82,6 - 109,0  | 95,0 - 127,5  | 109,9 - 145,0 |
| architecte de données BI                            | 105,9 - 141,4 | 118,4 - 160,1 | 133,6 - 180,0 |
| développeur/développeuse en intelligence d'affaires | 80,2 - 103,9  | 89,9 - 118,5  | 101,6 - 132,5 |
| ingénieur-e de données massives                     | 94,4 - 123,5  | 105,5 - 140,3 | 119,4 - 158,0 |
| ingénieur-e des données                             | 78,4 - 104,8  | 90,2 - 122,6  | 104,3 - 139,1 |
| scientifique des données                            | 90,2 - 121,3  | 104,8 - 142,3 | 121,6 - 160,9 |

### gestion de projets

|   |               |               |               |
|---|---------------|---------------|---------------|
| analyste des systèmes de gestion  | 80,6 - 106,0  | 92,2 - 123,4  | 106,3 - 140,7 |
| coach agile   | 78,1 - 101,0  | 88,9 - 116,8  | 101,7 - 132,8 |
| coordinateur de projet  | 73,9 - 92,2   | 82,7 - 105,3  | 93,6 - 119,0  |
| gestionnaire de projets (infrastructure)                                | 112,3 - 150,9 | 127,1 - 173,2 | 145,1 - 197,9 |
| gestionnaire de projets (logiciel)                                      | 106,3 - 140,3 | 118,8 - 159,0 | 134,2 - 179,2 |
| gestionnaire de projets ERP   | 105,7 - 140,4 | 115,2 - 155,4 | 127,6 - 173,3 |
| gestionnaire du produit   | 87,1 - 119,6  | 101,0 - 140,9 | 117,4 - 161,6 |
| gestionnaire, développement organisationnel                             | 79,7 - 107,4  | 92,8 - 127,7  | 109,4 - 148,8 |
| propriétaire de produit   | 87,9 - 115,8  | 100,8 - 134,3 | 115,7 - 151,1 |
| rédacteur/rédactrice technique  | 62,7 - 81,4   | 72,9 - 95,9   | 84,6 - 109,1  |
| scrum master  | 85,6 - 111,5  | 96,6 - 128,1  | 110,3 - 146,1 |
| <b>informatique de réseau/infrastructure</b>                            |               |               |               |
| administrateur/administratrice linux/unix                               | 92,0 - 119,6  | 103,6 - 136,8 | 117,9 - 154,7 |
| administrateur/administratrice réseau                                   | 72,9 - 97,4   | 83,9 - 114,1  | 97,0 - 130,2  |
| analyste en soutien technique   | 57,2 - 74,6   | 65,0 - 86,1   | 74,1 - 98,0   |
| devops côté système   | 91,2 - 126,7  | 107,3 - 149,7 | 125,2 - 168,8 |
| gestionnaire des systèmes   | 82,6 - 108,6  | 94,5 - 126,2  | 108,7 - 143,4 |
| gestionnaire en sécurité de l'information                               | 106,1 - 140,1 | 120,7 - 161,2 | 138,0 - 183,1 |
| ingénieur-e de réseau   | 81,0 - 107,8  | 92,7 - 125,8  | 107,2 - 143,6 |
| ingénieur-e en sécurité de l'information                                | 86,0 - 115,0  | 99,1 - 134,3  | 114,6 - 152,2 |
| ingénieur-e infonuagique  | 87,7 - 117,4  | 102,9 - 138,8 | 120,0 - 156,9 |
| soutien technique   | 70,2 - 91,6   | 79,6 - 105,7  | 90,7 - 119,9  |
| spécialiste en sécurité de l'information                                | 65,5 - 85,8   | 74,7 - 99,8   | 85,8 - 113,1  |
| <b>logiciels d'application</b>  |               |               |               |
| analyste du soutien aux applications                                    | 67,4 - 89,1   | 77,8 - 103,5  | 88,7 - 116,7  |
| C++ / ingénieur-e systèmes embarqués                                    | 82,7 - 107,1  | 92,6 - 122,0  | 104,7 - 137,2 |
| concepteur/conceptrice d'interface-utilisateur/d'expérience-utilisateur | 78,1 - 100,7  | 86,9 - 114,1  | 97,7 - 127,3  |

|   |               |               |               |
|---|---------------|---------------|---------------|
| consultant en intelligence artificielle                       | 82,3 - 110,3  | 96,9 - 131,0  | 113,1 - 149,8 |
| développeur/développeuse ,net/C#                              | 82,7 - 107,1  | 92,6 - 122,0  | 104,7 - 137,2 |
| développeur/développeuse d'applications mobiles (iOS/android) | 75,4 - 115,4  | 105,1 - 146,4 | 126,6 - 158,5 |
| développeur/développeuse de logiciel frontal                  | 77,8 - 102,2  | 88,9 - 118,9  | 102,3 - 135,2 |
| développeur/développeuse en apprentissage machine             | 88,2 - 130,8  | 118,4 - 162,8 | 141,2 - 176,8 |
| développeur/développeuse full stack                           | 89,3 - 117,5  | 102,3 - 136,2 | 117,5 - 153,9 |
| développeur/développeuse java                                 | 81,0 - 104,9  | 90,6 - 119,5  | 102,5 - 134,3 |
| développeur/développeuse RPA                                  | 62,0 - 81,4   | 71,0 - 94,6   | 81,2 - 106,4  |
| développeur/développeuse SQL / bases de données               | 71,3 - 95,0   | 81,9 - 111,3  | 94,7 - 127,0  |
| devops côté développement                                     | 75,5 - 101,4  | 87,5 - 119,6  | 101,9 - 136,5 |
| directeur du développement et de l'ingénierie                 | 125,5 - 175,3 | 165,3 - 231,0 | 214,0 - 298,9 |
| gestionnaire du contrôle/assurance de la qualité              | 95,2 - 125,9  | 108,1 - 144,8 | 123,5 - 162,9 |
| programmeur/programmeuse ERP                                  | 82,7 - 106,9  | 92,3 - 121,8  | 104,5 - 137,7 |
| 8,016 mm  | 72,2 - 95,2   | 83,0 - 111,3  | 95,7 - 126,3  |
| testeur/testeuse manuel                                       | 52,2 - 69,4   | 60,7 - 81,8   | 70,5 - 93,1   |

## ventes

|   |               |               |               |
|---|---------------|---------------|---------------|
| haute direction (revenue de l'entreprise)                                 | 10 M\$        | 100 M\$       | 1000 M\$      |
| vice-président-e des ventes   | 142,6 - 183,0 | 175,3 - 225,0 | 214,8 - 275,7 |
| ventes corporatives   | junior        | interm.       | sénior        |
| directeur/directrice de compte – équipements informatique                 | 57,7 - 72,2   | 62,8 - 80,1   | 69,4 - 89,7   |
| directeur/directrice de compte - logiciel                                 | 64,2 - 80,0   | 69,4 - 88,3   | 76,4 - 98,7   |
| directeur/directrice des ventes de district                               | 90,4 - 116,9  | 103,1 - 135,8 | 118,6 - 155,8 |
| gestionnaire / directeur des ventes                                       | 71,1 - 95,1   | 80,8 - 109,7  | 92,1 - 123,7  |
| représentant-e des ventes, gestionnaire de compte - biens de consommation | 55,9 - 70,8   | 61,7 - 79,6   | 69,0 - 89,2   |
| responsable des grands comptes - biens de consommation                    | 81,9 - 104,9  | 92,0 - 120,2  | 104,6 - 137,0 |



## ventes industrielles

|   |              |              |               |
|---|--------------|--------------|---------------|
| directeur succursale-distribution                                 | 80,0 - 95,0  | 90,0 - 115,0 | 110,0 - 145,0 |
| gestionnaire de territoire - vente au détails                     | 56,9 - 70,8  | 61,4 - 78,1  | 67,7 - 88,0   |
| ingénieur-e aux ventes - distribution                             | 79,0 - 103,3 | 86,8 - 115,6 | 96,7 - 128,9  |
| ingénieur-e aux ventes - manufacturier                            | 68,2 - 91,0  | 77,1 - 104,5 | 87,7 - 117,7  |
| représentant des ventes internes - distribution                   | 56,2 - 64,3  | 64,1 - 76,1  | 75,0 - 78,2   |
| représentant-e des ventes internes en manufacturier               | 54,8 - 69,2  | 60,3 - 77,6  | 67,3 - 87,3   |
| représentant-e des ventes techniques - manufacturier              | 55,3 - 71,5  | 62,9 - 82,4  | 71,7 - 92,9   |
| représentant-e des ventes, gestionnaire de compte - distribution  | 55,7 - 69,8  | 60,7 - 77,5  | 67,1 - 86,8   |
| représentant-e des ventes, gestionnaire de compte - manufacturier | 58,1 - 83,5  | 63,9 - 93,3  | 70,8 - 103,6  |



## london

## expérience client

|   | junior      | interm.      | sénior       |
|---|-------------|--------------|--------------|
| agent-e d'assistance voyage bilingue                    | 41,1 - 51,7 | 45,9 - 58,2  | 51,1 - 64,4  |
| agent-e de clavardage bilingue                          | 45,2 - 57,2 | 50,1 - 64,5  | 56,2 - 72,4  |
| agent-e de prise de commande bilingue                   | 42,2 - 48,8 | 44,4 - 51,2  | 48,7 - 56,4  |
| agent-e de rétention de la clientèle bilingue           | 37,1 - 48,3 | 42,2 - 55,8  | 48,1 - 63,2  |
| agent-e de sondage bilingue                             | 39,9 - 44,0 | 43,4 - 51,5  | 45,8 - 56,3  |
| agent-e de télémarketing bilingue                       | 39,9 - 44,4 | 42,5 - 50,6  | 44,8 - 58,4  |
| agent-e junior de collection bilingue                   | 37,5 - 46,5 | 41,0 - 53,2  | 46,3 - 59,6  |
| chef d'équipe service à la clientèle bilingue           | 47,7 - 55,6 | 50,1 - 59,9  | 57,7 - 68,8  |
| conseiller en assurances bilingue                       | 58,2 - 73,5 | 63,2 - 81,5  | 69,9 - 91,3  |
| directeur des opérations de centre d'appels bilingue    | 65,1 - 84,1 | 72,9 - 95,7  | 82,1 - 107,4 |
| formateur/formatrice du service à la clientèle bilingue | 51,2 - 59,1 | 54,6 - 68,6  | 59,3 - 78,0  |
| gestionnaire du service à la clientèle bilingue         | 75,5 - 99,1 | 84,8 - 113,8 | 96,6 - 130,5 |
| planificateur de personnel bilingue                     | 50,0 - 62,6 | 53,8 - 69,0  | 59,2 - 77,8  |
| répartiteur/répartitrice téléphonique bilingue          | 41,8 - 53,1 | 47,4 - 60,9  | 53,7 - 69,0  |
| représentant du service à la clientèle bilingue         | 42,2 - 49,2 | 45,5 - 55,4  | 48,2 - 62,2  |
| représentant(e) bilingue de la gestion des commandes    | 44,6 - 52,1 | 46,4 - 59,7  | 52,8 - 68,3  |
| représentant-e aux ventes internes bilingue             | 51,7 - 64,9 | 56,7 - 72,7  | 63,2 - 81,8  |
| représentant-e du soutien technique - niveau 1 bilingue | 46,1 - 61,2 | 52,8 - 70,4  | 59,9 - 79,2  |
| responsable de la collecte de fonds                     | 37,5 - 46,5 | 41,0 - 53,2  | 46,3 - 59,6  |
| superviseur-e du service à la clientèle bilingue        | 59,8 - 78,6 | 67,6 - 90,4  | 76,8 - 102,8 |
| superviseur-e ventes internes bilingue                  | 72,1 - 96,3 | 81,8 - 111,3 | 93,3 - 126,1 |

## finance et comptabilité

|  | 1 an          | 3 ans         | 5 ans         | 10 ans        |
|--|---------------|---------------|---------------|---------------|
| analyste - budget et performance financières                 | 102,4 - 124,4 | 110,6 - 134,3 | 118,6 - 144,1 | 136,7 - 166,1 |
| analyste d'affaire   | 77,1 - 92,3   | 83,2 - 99,8   | 89,3 - 107,0  | 102,7 - 123,3 |
| analyste de la trésorerie                                    | 71,7 - 85,9   | 76,9 - 92,1   | 81,9 - 98,1   | 93,1 - 111,8  |
| analyste financier   | 85,1 - 102,1  | 91,1 - 109,3  | 97,0 - 116,3  | 110,3 - 132,5 |
| auditeur/auditrice externe                                   | 70,1 - 84,1   | 76,1 - 91,3   | 82,0 - 98,3   | 94,7 - 113,7  |
| commis à la facturation                                      | 50,9 - 54,2   | 54,2 - 57,9   | 57,9 - 60,7   | 60,7 - 65,1   |
| commis à la paie   | 47,0 - 55,0   | 51,7 - 60,4   | 56,0 - 65,4   | 64,2 - 75,1   |
| commis aux comptes à payer                                   | 50,9 - 54,2   | 54,2 - 57,9   | 57,9 - 60,7   | 60,8 - 68,5   |
| commis aux comptes recevables                                | 46,3 - 52,2   | 52,3 - 57,8   | 57,7 - 62,8   | 64,8 - 73,0   |
| commis comptable   | 50,9 - 54,2   | 54,2 - 57,9   | 57,9 - 60,1   | 60,1 - 64,7   |
| commis en crédit et recouvrement                             | 40,7 - 47,7   | 44,0 - 51,9   | 47,4 - 55,9   | 54,1 - 63,9   |
| comptable  | 70,9 - 85,0   | 75,9 - 91,1   | 80,8 - 96,9   | 91,5 - 109,6  |
| comptable de coûts de revient                                | 67,6 - 81,0   | 73,0 - 87,6   | 78,3 - 93,9   | 90,2 - 108,3  |
| comptables de propriétés                                     | 63,5 - 76,1   | 66,6 - 79,9   | 69,8 - 83,6   | --            |
| contrôleur-e   | 100,8 - 179,6 | 142,4 - 254,8 | 186,0 - 333,4 | 234,6 - 417,6 |
| contrôleur-e adjoint   | 109,5 - 139,6 | 118,7 - 151,3 | 127,8 - 162,9 | 148,6 - 189,6 |
| directeur de la trésorerie                                   | 96,4 - 117,0  | 104,1 - 126,4 | 111,6 - 135,6 | --            |
| directeur/directrice - budget et performance financières     | 134,5 - 172,7 | 172,7 - 211,9 | 211,9 - 280,6 | --            |
| directeur/directrice aux comptes payables                    | 86,3 - 104,7  | 94,2 - 114,3  | 101,9 - 123,7 | 119,7 - 145,5 |
| directeur/directrice aux comptes recevables                  | 87,5 - 103,7  | 94,8 - 112,4  | 102,2 - 121,2 | 120,2 - 142,5 |
| directeur/directrice de la comptabilité                      | 96,7 - 117,3  | 104,0 - 126,3 | 111,1 - 135,0 | 126,9 - 154,4 |
| directeur/directrice de la fiscalité                         | 102,0 - 125,4 | 109,4 - 134,5 | 116,8 - 143,7 | 134,3 - 165,3 |
| directeur/directrice de la vérification interne              | 107,7 - 132,5 | 115,8 - 142,4 | 123,7 - 152,1 | 141,7 - 174,3 |
| directeur/directrice de l'information financière             | 115,3 - 140,0 | 123,8 - 150,4 | 132,1 - 160,6 | 152,0 - 184,7 |
| directeur/directrice des finances                            | 130,4 - 169,7 | 169,7 - 207,8 | 207,8 - 275,1 | --            |
| directeur/directrice du service de crédit et de recouvrement | 92,8 - 111,3  | 99,5 - 119,4  | 106,3 - 127,5 | 122,6 - 147,1 |

|   |              |               |               |               |
|---|--------------|---------------|---------------|---------------|
| directeur/directrice du service de la paie            | 88,0 - 106,9 | 95,2 - 115,7  | 102,1 - 124,0 | 117,1 - 142,4 |
| fiscaliste  | 54,0 - 64,9  | 59,7 - 71,5   | 65,1 - 78,0   | 76,1 - 91,3   |
| spécialiste de la facturation                         | 43,7 - 50,9  | 47,7 - 55,7   | 51,4 - 60,1   | 58,3 - 68,1   |
| spécialiste du crédit et du recouvrement              | 44,6 - 56,6  | 51,1 - 65,2   | 58,0 - 73,0   | 72,9 - 78,5   |
| superviseur-e de la comptabilité                      | 73,0 - 88,6  | 78,5 - 95,3   | 83,9 - 101,8  | 95,9 - 116,4  |
| superviseur-e du service de crédit et de recouvrement | 60,0 - 72,8  | 64,8 - 78,5   | 69,4 - 84,2   | 80,1 - 97,2   |
| superviseur-e du service de la paie                   | 61,3 - 73,4  | 66,6 - 79,9   | 71,9 - 86,2   | 83,0 - 99,6   |
| technicien-ne au service de la paie                   | 48,8 - 58,4  | 53,3 - 63,8   | 57,7 - 68,9   | 67,2 - 80,2   |
| technicien-ne comptable                               | 59,2 - 70,2  | 63,8 - 75,6   | 68,3 - 80,8   | 77,7 - 92,0   |
| teneur/teneuse de livres                              | 51,0 - 53,5  | 53,6 - 57,9   | 58,0 - 62,2   | 62,1 - 71,1   |
| vérificateur/vérificatrice interne                    | 68,2 - 81,8  | 75,3 - 90,3   | 82,1 - 98,5   | 96,1 - 115,3  |
| haute direction (revenue de l'entreprise)             |              | 10 M\$        | 100 M\$       | 1000 M\$      |
| chef/cheffe de la direction financière                |              | 151,4 - 271,2 | 226,0 - 405,2 | 320,5 - 574,5 |
| vice-président des finances                           |              | 105,1 - 187,7 | 152,4 - 272,8 | 215,1 - 385,6 |
| vice-président-e de l'audit interne                   |              | 131,1 - 175,5 | 165,9 - 222,4 | 203,0 - 272,0 |

## gestion industrielle

|   | junior        | interm.       | sénior        |
|---|---------------|---------------|---------------|
| chef d'équipe mécanicien                    | 83,2 - 84,5   | 87,4 - 90,0   | 92,0 - 99,4   |
| directeur de la chaîne d'approvisionnement  | 103,6 - 125,8 | 136,4 - 165,9 | 168,9 - 205,4 |
| Directeur de la Planification               | 110,5 - 144,1 | 138,1 - 180,6 | 171,8 - 224,6 |
| directeur/directrice d'entrepôt             | 75,9 - 85,6   | 84,3 - 97,8   | 94,6 - 123,8  |
| directeur/directrice d'usine                | 94,2 - 131,2  | 112,9 - 159,6 | 134,7 - 186,4 |
| directeur/directrice de fabrication         | 109,1 - 132,4 | 141,8 - 172,4 | 176,1 - 214,0 |
| directeur/directrice de l'ingénierie        | 87,0 - 117,0  | 99,3 - 136,0  | 114,3 - 155,6 |
| directeur/directrice de l'approvisionnement | 98,6 - 130,1  | 131,5 - 174,0 | 160,4 - 212,5 |
| directeur/directrice de projets             | 105,7 - 128,4 | 133,3 - 162,1 | 164,2 - 199,7 |

|  |               |               |               |
|--|---------------|---------------|---------------|
| directeur/directrice des achats                  | 98,6 - 130,1  | 131,5 - 174,0 | 160,4 - 212,5 |
| directeur/directrice des opérations              | 120,3 - 160,9 | 158,4 - 212,2 | 201,2 - 269,4 |
| directeur-e qualité                              | 88,4 - 119,5  | 111,9 - 151,4 | 137,5 - 186,5 |
| gestionnaire d'atelier de soudure                | 62,8 - 72,3   | 71,0 - 87,0   | 81,1 - 105,3  |
| gestionnaire d'atelier d'usinage                 | 78,2 - 85,9   | 80,1 - 94,6   | 90,2 - 125,1  |
| gestionnaire de la chaîne d'approvisionnement    | 80,1 - 107,3  | 92,6 - 125,6  | 106,6 - 141,6 |
| gestionnaire de la logistique                    | 83,6 - 110,2  | 94,4 - 126,7  | 107,4 - 144,2 |
| gestionnaire de l'approvisionnement              | 80,2 - 105,2  | 88,5 - 118,5  | 99,1 - 133,6  |
| gestionnaire de maintenance/entretien            | 91,5 - 110,5  | 105,2 - 120,8 | 115,4 - 144,5 |
| gestionnaire de production                       | 86,5 - 112,6  | 96,0 - 120,5  | 120,5 - 132,3 |
| gestionnaire des achats                          | 95,8 - 126,4  | 108,2 - 145,1 | 122,9 - 163,7 |
| gestionnaire des opérations                      | 81,4 - 111,4  | 93,6 - 130,0  | 107,8 - 147,0 |
| gestionnaire du contrôle d'inventaire            | 63,6 - 82,9   | 71,0 - 94,5   | 80,2 - 107,0  |
| gestionnaire du contrôle/assurance de la qualité | 80,3 - 104,2  | 88,7 - 117,2  | 99,1 - 131,5  |
| superviseur d'atelier de soudure                 | 58,0 - 64,7   | 62,9 - 74,8   | 73,7 - 92,5   |
| superviseur de logistique                        | 51,7 - 65,7   | 57,8 - 74,7   | 65,0 - 84,1   |
| superviseur-e de l'entretien                     | 75,8 - 90,2   | 85,1 - 115,3  | 110,2 - 130,4 |
| superviseur-e de production                      | 70,6 - 85,8   | 82,4 - 105,3  | 102,4 - 119,4 |
| superviseur-e d'entrepôt                         | 65,0 - 72,3   | 70,4 - 84,8   | 80,4 - 96,3   |
| surveillant-e de chantier                        | 80,6 - 105,2  | 88,3 - 117,7  | 98,3 - 132,3  |

## ingénierie

| construction                      | junior       | interm.      | sénior        |
|-----------------------------------|--------------|--------------|---------------|
| architecte                        | 62,3 - 81,0  | 69,3 - 92,2  | 78,3 - 104,6  |
| chargé de projets de construction | 67,2 - 92,1  | 77,7 - 108,6 | 90,4 - 125,0  |
| chargé-e de projet civil          | 80,2 - 106,7 | 90,3 - 122,5 | 102,6 - 138,6 |

|   |               |               |               |
|---|---------------|---------------|---------------|
| concepteur/conceptrice mécanique                  | 51,9 - 68,0   | 59,5 - 79,0   | 68,0 - 89,3   |
| concepteur/ingénieur en génie électrique          | 74,2 - 97,3   | 83,3 - 111,6  | 94,8 - 127,4  |
| contremaître                                      | 53,7 - 69,0   | 59,9 - 78,5   | 67,5 - 89,0   |
| coordinateur de projet                            | 44,9 - 58,3   | 50,9 - 67,3   | 57,8 - 76,1   |
| coordonnateur/coordonnatrice BIM/VDC              | 60,3 - 81,7   | 71,5 - 95,2   | 80,8 - 103,9  |
| dessinateur structure de bâtiment                 | 69,3 - 91,9   | 79,1 - 106,9  | 90,9 - 121,3  |
| dessinateur/dessinatrice                          | 54,7 - 68,2   | 61,4 - 78,0   | 69,5 - 88,3   |
| dessinateur/dessinatrice en architecture          | 53,8 - 69,4   | 62,4 - 82,1   | 72,9 - 96,8   |
| dessinateur/dessinatrice en génie civil           | 55,2 - 68,6   | 61,7 - 78,1   | 69,6 - 88,6   |
| dessinateur/dessinatrice en mécanique du bâtiment | 50,6 - 64,5   | 56,7 - 73,3   | 63,7 - 81,9   |
| dessinateur/dessinatrice mécanique                | 69,3 - 91,9   | 79,1 - 106,9  | 90,9 - 121,3  |
| directeur/directrice de l'ingénierie              | 85,9 - 115,4  | 98,0 - 134,2  | 112,7 - 153,6 |
| directeur/directrice de la construction           | 98,6 - 130,2  | 133,1 - 176,1 | 167,4 - 221,8 |
| directeur/directrice de la santé et sécurité      | 61,5 - 78,9   | 70,5 - 91,8   | 80,9 - 104,4  |
| directeur/directrice de projets                   | 105,0 - 127,5 | 132,4 - 161,0 | 163,0 - 198,3 |
| directeur/directrice des opérations               | 118,0 - 158,0 | 155,6 - 208,8 | 197,8 - 265,4 |
| directeur/directrice général                      | 102,5 - 110,4 | 108,6 - 123,8 | 115,2 - 148,2 |
| estimeur/estimatrice                              | 70,7 - 93,6   | 82,3 - 100,5  | 93,8 - 132,9  |
| gestionnaire de la construction                   | 76,9 - 100,3  | 84,2 - 112,1  | 93,7 - 126,3  |
| gestionnaire de projets                           | 75,2 - 103,5  | 87,3 - 122,1  | 101,4 - 139,8 |
| gestionnaire des achats                           | 94,3 - 124,4  | 106,5 - 142,9 | 120,9 - 161,2 |
| gestionnaire des contrats                         | 58,1 - 76,4   | 65,7 - 88,2   | 75,0 - 100,3  |
| gestionnaire des opérations                       | 79,9 - 109,3  | 91,9 - 127,6  | 105,7 - 144,3 |
| gestionnaire immobilier                           | 60,3 - 78,6   | 68,5 - 91,0   | 78,3 - 104,0  |
| ingénieur-e civil                                 | 63,9 - 86,2   | 74,8 - 102,3  | 87,2 - 116,8  |
| ingénieur-e de projet civil                       | 74,6 - 102,1  | 86,1 - 120,2  | 100,0 - 138,7 |
| ingénieur-e de projets                            | 85,2 - 109,2  | 92,4 - 120,8  | 101,9 - 134,9 |

|  |              |               |               |
|--|--------------|---------------|---------------|
| ingénieur-e électrique   | 64,4 - 89,5  | 78,6 - 110,9  | 95,1 - 129,9  |
| ingénieur-e en environnement                                   | 62,4 - 83,0  | 71,7 - 97,5   | 83,2 - 112,2  |
| ingénieur-e en mécanique du bâtiment                           | 57,9 - 76,5  | 66,0 - 88,9   | 75,7 - 100,9  |
| ingénieur-e en structure                                       | 69,4 - 91,9  | 79,1 - 107,1  | 91,1 - 122,5  |
| ingénieur-e mécanique  | 61,8 - 86,9  | 76,7 - 109,0  | 93,7 - 128,0  |
| ingénieur-e qualité  | 68,3 - 90,6  | 78,0 - 105,4  | 89,6 - 119,6  |
| modélisateur/modélisatrice de bâtiment /concepteur de bâtiment | 64,9 - 84,4  | 72,2 - 96,0   | 81,5 - 108,8  |
| rédacteur/rédactrice de spécifications                         | 52,6 - 67,4  | 59,4 - 77,2   | 67,2 - 87,2   |
| responsable de terrain   | 67,0 - 88,3  | 75,9 - 102,4  | 87,2 - 118,5  |
| responsable des services techniques                            | 84,4 - 112,0 | 96,3 - 130,4  | 110,9 - 149,9 |
| spécialiste en santé et sécurité                               | 69,2 - 90,8  | 79,2 - 105,9  | 91,2 - 120,9  |
| superviseur-e de chantier mécanique                            | 52,2 - 66,7  | 58,7 - 76,5   | 66,7 - 87,4   |
| superviseur-e de terrain                                       | 66,4 - 86,9  | 74,4 - 99,1   | 83,9 - 111,6  |
| surintendant de chantier                                       | 85,6 - 125,2 | 103,6 - 150,7 | 145,1 - 196,4 |
| technicien en architecture                                     | 71,4 - 94,0  | 82,0 - 110,0  | 94,7 - 125,5  |
| technicien-ne en génie électrique                              | 56,8 - 72,2  | 64,5 - 83,4   | 73,6 - 95,0   |
| technicien-ne en génie mécanique                               | 52,1 - 67,9  | 59,1 - 78,2   | 67,3 - 88,1   |
| technologue en génie civil                                     | 45,1 - 60,8  | 53,7 - 72,8   | 62,9 - 82,8   |
| <b>fabrication</b>   |              |               |               |
| acheteur maintenance   | 42,6 - 54,3  | 49,2 - 62,9   | 56,1 - 70,8   |
| acheteur/acheteuse   | 57,0 - 74,3  | 64,7 - 85,8   | 74,0 - 98,2   |
| analyste aux inventaires                                       | 52,7 - 68,0  | 59,1 - 77,6   | 66,9 - 88,4   |
| analyste chaîne d'approvisionnement                            | 53,7 - 70,7  | 60,9 - 81,7   | 69,6 - 92,4   |
| approvisionneur  | 57,0 - 74,3  | 64,7 - 85,8   | 74,0 - 98,2   |
| concepteur électronique  | 56,4 - 71,0  | 64,1 - 81,9   | 73,1 - 93,1   |
| concepteur/conceptrice électrique                              | 71,7 - 94,9  | 81,7 - 110,5  | 94,0 - 126,9  |
| concepteur/conceptrice mécanique                               | 51,9 - 68,0  | 59,5 - 79,0   | 68,0 - 89,3   |

|   |              |              |               |
|---|--------------|--------------|---------------|
| concepteur/ingénieur en automatisation            | 56,0 - 74,3  | 64,1 - 86,4  | 73,6 - 98,5   |
| dessinateur/dessinatrice en mécanique du bâtiment | 50,6 - 64,5  | 56,7 - 73,3  | 63,7 - 81,9   |
| dessinateur/dessinatrice mécanique                | 52,9 - 68,3  | 59,4 - 78,6  | 68,0 - 91,9   |
| estimateur/estimatrice                            | 60,6 - 78,5  | 67,1 - 88,8  | 75,4 - 100,6  |
| gestionnaire de projets                           | 75,2 - 103,5 | 87,3 - 122,1 | 101,4 - 139,8 |
| Ingénieur,e robotique                             | 72,1 - 94,5  | 81,0 - 108,4 | 91,9 - 122,3  |
| ingénieur-e assurance qualité                     | 61,4 - 80,5  | 69,1 - 92,2  | 78,3 - 103,8  |
| ingénieur-e automatisation                        | 56,0 - 74,3  | 64,1 - 86,4  | 73,6 - 98,5   |
| ingénieur-e chimiste                              | 69,4 - 100,5 | 88,0 - 127,5 | 108,0 - 147,4 |
| ingénieur-e d'applications                        | 74,3 - 98,0  | 85,5 - 114,8 | 98,8 - 130,4  |
| ingénieur-e de machines fixes                     | 55,7 - 70,7  | 61,0 - 78,9  | 67,6 - 87,7   |
| ingénieur-e de mise en service et de démarrage    | 60,2 - 80,0  | 69,0 - 93,6  | 79,8 - 106,9  |
| ingénieur-e de projets                            | 85,2 - 109,2 | 92,4 - 120,8 | 101,9 - 134,9 |
| ingénieur-e de service                            | 54,7 - 71,2  | 61,1 - 81,4  | 69,4 - 93,7   |
| ingénieur-e d'essai en génie électrique           | 69,4 - 93,1  | 80,5 - 110,2 | 94,1 - 127,5  |
| ingénieur-e d'usine                               | 63,2 - 83,9  | 72,4 - 98,1  | 83,6 - 111,9  |
| ingénieur-e électrique                            | 64,4 - 89,5  | 78,6 - 110,9 | 95,1 - 129,9  |
| ingénieur-e électronique                          | 78,1 - 101,9 | 87,0 - 115,6 | 97,9 - 129,8  |
| ingénieur-e en amélioration continue              | 77,9 - 101,5 | 86,6 - 115,0 | 97,3 - 129,0  |
| ingénieur-e en approvisionnement stratégique      | 56,5 - 74,6  | 64,3 - 86,6  | 73,8 - 98,9   |
| ingénieur-e en automatisation                     | 63,2 - 84,1  | 72,6 - 98,6  | 84,0 - 113,1  |
| ingénieur-e en contrôle de la qualité             | 68,3 - 90,6  | 78,0 - 105,4 | 89,6 - 119,6  |
| ingénieur-e en estimation                         | 71,8 - 95,5  | 82,3 - 111,7 | 95,1 - 128,5  |
| ingénieur-e en mécanique du bâtiment              | 57,9 - 76,5  | 66,0 - 88,9  | 75,7 - 100,9  |
| ingénieur-e en procédés                           | 61,7 - 82,0  | 70,8 - 96,0  | 81,8 - 109,4  |
| ingénieur-e fiabilité/maintenance                 | 68,5 - 89,1  | 78,8 - 104,5 | 91,1 - 119,6  |
| ingénieur-e industriel                            | 68,1 - 89,9  | 77,3 - 103,9 | 88,3 - 117,6  |

|  |             |              |              |
|--|-------------|--------------|--------------|
| ingénieur-e mécanique                          | 61,8 - 86,9 | 76,7 - 109,0 | 93,7 - 128,0 |
| ingénieur-e qualité                            | 55,7 - 73,8 | 64,8 - 87,2  | 75,3 - 99,3  |
| ingénieur-e SCADA                              | 65,8 - 87,4 | 75,3 - 102,0 | 86,9 - 116,6 |
| ingénieur-e système                            | 70,7 - 93,3 | 80,2 - 108,1 | 91,9 - 123,0 |
| inspecteur/inspectrice de sante et securite    | 60,2 - 78,2 | 67,9 - 89,6  | 76,9 - 101,0 |
| inspecteur/inspectrice en revêtements          | 38,8 - 50,4 | 44,0 - 58,0  | 50,1 - 65,9  |
| inspecteur/inspectrice général                 | 51,1 - 66,6 | 57,2 - 75,7  | 64,3 - 85,0  |
| inspecteur/inspectrice qualité                 | 40,9 - 51,3 | 44,9 - 57,7  | 50,2 - 65,0  |
| planificateur maintenance                      | 54,5 - 68,1 | 61,4 - 78,1  | 69,6 - 88,1  |
| planificateur/planificatrice de la demande     | 51,5 - 70,3 | 61,5 - 84,6  | 72,2 - 96,8  |
| planificateur/planificatrice de production     | 48,6 - 63,9 | 55,9 - 74,0  | 63,7 - 82,7  |
| spécialiste en logistique                      | 46,8 - 60,2 | 53,1 - 69,1  | 60,3 - 78,6  |
| spécialiste en santé et sécurité               | 69,2 - 90,8 | 79,2 - 105,9 | 91,2 - 120,9 |
| spécialiste excellence opérationnelle          | 73,7 - 95,9 | 81,9 - 108,7 | 92,0 - 121,8 |
| technicien-ne assurance/contrôle de la qualité | 54,8 - 72,1 | 63,1 - 84,1  | 72,5 - 96,5  |
| technicien-ne assurance/qualité                | 63,4 - 82,5 | 71,8 - 95,1  | 81,7 - 107,5 |
| technicien-ne contrôle de la qualité           | 40,2 - 51,4 | 44,5 - 57,9  | 49,8 - 64,8  |
| technicien-ne électronique                     | 55,4 - 71,3 | 61,9 - 81,2  | 69,8 - 91,7  |
| technicien-ne en génie électrique              | 56,8 - 72,2 | 64,5 - 83,4  | 73,6 - 95,0  |
| technicien-ne en génie mécanique               | 52,1 - 67,9 | 59,1 - 78,2  | 67,3 - 88,1  |

## marketing

| haute direction (revenue de l'entreprise) | 10 M\$        | 100 M\$       | 1000 M\$      |
|---|---------------|---------------|---------------|
| vice président marketing & ventes         | 90,6 - 164,2  | 126,4 - 230,1 | 172,4 - 314,0 |
| vice-président-e des communications       | 101,9 - 155,8 | 137,9 - 211,6 | 178,0 - 273,1 |
| vice-président-e du marketing             | 101,8 - 184,8 | 142,1 - 258,8 | 193,4 - 352,3 |



| marketing et communications                    | junior        | interm.       | sénior        |
|--|---------------|---------------|---------------|
| assistant-e chef de produit(s) ou de marque(s) | 64,5 - 86,7   | 75,1 - 102,4  | 87,2 - 117,5  |
| chargé de projets, marketing                   | 45,8 - 60,5   | 52,3 - 70,2   | 59,9 - 79,8   |
| chef de produit(s) ou de marque(s)             | 88,6 - 114,2  | 98,6 - 129,4  | 110,8 - 145,5 |
| conseiller des communications                  | 55,0 - 74,9   | 65,3 - 90,0   | 76,9 - 102,8  |
| coordonnateur/coordonnatrice marketing         | 57,8 - 75,7   | 65,0 - 86,8   | 73,8 - 98,5   |
| directeur/directrice des communications        | 72,4 - 94,8   | 81,1 - 108,4  | 91,9 - 122,3  |
| directeur/directrice marketing                 | 100,0 - 135,2 | 116,8 - 160,2 | 136,2 - 183,4 |
| graphiste                                      | 50,4 - 66,2   | 57,9 - 76,9   | 66,3 - 87,1   |
| spécialiste de contenu                         | 54,2 - 71,1   | 62,2 - 83,2   | 71,9 - 95,1   |
| spécialiste évènementiel                       | 45,2 - 61,4   | 53,6 - 73,6   | 63,1 - 84,5   |
| spécialiste marketing                          | 50,1 - 66,3   | 57,2 - 76,9   | 65,5 - 87,2   |
| <b>marketing numérique</b>                     |               |               |               |
| analyste marketing web                         | 54,3 - 70,2   | 61,0 - 80,3   | 69,1 - 90,6   |
| directeur/directrice marketing numérique       | 70,1 - 91,9   | 78,7 - 105,5  | 89,6 - 120,4  |
| directeur-e e-commerce                         | 110,2 - 137,1 | 139,6 - 174,0 | 176,9 - 220,5 |
| gestionnaire de contenu marketing              | 60,2 - 79,4   | 68,3 - 91,9   | 78,2 - 104,9  |
| gestionnaire des médias sociaux                | 61,1 - 84,2   | 73,7 - 102,0  | 87,1 - 118,6  |
| gestionnaire e-commerce                        | 80,1 - 104,7  | 89,4 - 119,4  | 101,3 - 136,1 |
| spécialiste marketing numérique                | 49,7 - 65,5   | 57,4 - 77,0   | 66,6 - 87,9   |

## métiers spécialisés

|  | junior      | interm.     | sénior       |
|--|-------------|-------------|--------------|
| assembleur/assembleuse mécanique       | 58,2 - 66,1 | 63,2 - 71,9 | 70,2 - 84,1  |
| constructeur/constructrice de machines | 65,0 - 72,0 | 67,1 - 77,1 | 75,5 - 89,3  |
| électricien de chantier                | 79,2 - 86,1 | 84,1 - 90,4 | 89,0 - 101,4 |
| électricien-ne d'entretien             | 79,0 - 85,1 | 83,4 - 89,9 | 87,9 - 99,1  |

|   |             |             |              |
|---|-------------|-------------|--------------|
| électromécanicien·ne                    | 61,8 - 73,4 | 68,7 - 77,9 | 75,5 - 87,3  |
| machiniste contrôle numérique           | 60,8 - 74,4 | 68,4 - 80,1 | 76,1 - 88,9  |
| machiniste conventionnel                | 60,4 - 73,4 | 67,1 - 81,2 | 75,9 - 86,9  |
| mécanicien de chantier                  | 79,1 - 84,2 | 82,3 - 90,6 | 87,5 - 101,2 |
| mécanicien de poids lourd               | 78,2 - 82,8 | 81,7 - 85,4 | 83,9 - 95,8  |
| mécanicien·ne d'entretien               | 78,2 - 84,1 | 82,7 - 88,1 | 85,3 - 95,8  |
| mécanicien·ne d'équipement lourd        | 78,4 - 83,2 | 79,9 - 86,3 | 83,1 - 101,2 |
| mécanicien·ne industriel                | 78,2 - 85,0 | 83,1 - 90,4 | 87,4 - 99,9  |
| outilleur/outilleuse/ajusteur/ajusteuse | 60,8 - 74,4 | 68,4 - 80,1 | 76,1 - 88,9  |
| programmeur/programmeuse CNC            | 63,2 - 75,2 | 73,4 - 85,3 | 82,1 - 94,6  |
| soudeur/soudeuse                        | 45,7 - 60,1 | 56,4 - 69,7 | 65,1 - 79,9  |
| soudeur-assembleur                      | 60,1 - 73,8 | 69,2 - 82,1 | 80,1 - 92,1  |
| technicien·ne de service                | 78,4 - 83,2 | 79,9 - 86,3 | 83,1 - 101,2 |
| technicien·ne en automatisation         | 55,5 - 66,4 | 64,0 - 78,1 | 76,0 - 91,1  |

## ressources humaines

| haute direction (revenue de l'entreprise)              | 10 M\$        | 100 M\$       | 1000 M\$      |
|--|---------------|---------------|---------------|
| directeur/directrice de la diversité et de l'inclusion | 86,8 - 120,1  | 109,2 - 151,5 | 136,3 - 189,6 |
| directeur/directrice de la rémunération globale        | 102,2 - 133,4 | 132,9 - 173,9 | 164,7 - 215,7 |
| directeur/directrice de l'acquisition de talents       | 85,7 - 118,6  | 108,2 - 150,2 | 132,8 - 184,8 |
| directeur/directrice des ressources humaines           | 89,6 - 124,1  | 114,2 - 158,6 | 142,7 - 198,5 |
| directeur/directrice développement des compétences     | 91,9 - 114,1  | 114,8 - 142,9 | 147,1 - 183,4 |
| directeur/directrice, opérations RH                    | 81,9 - 117,4  | 106,2 - 152,9 | 133,8 - 193,0 |
| directeur/directrice, santé et sécurité                | 86,7 - 103,9  | 112,6 - 135,1 | 135,4 - 162,8 |
| vice-président·e des ressources humaines / CHRO        | 107,5 - 183,8 | 137,2 - 235,2 | 172,0 - 295,0 |
| ressources humaines                                    | junior        | interm.       | sénior        |

|  |              |               |               |
|--|--------------|---------------|---------------|
| adjoint,e aux ressources humaines                        | 42,0 - 53,3  | 47,4 - 60,0   | 52,5 - 64,9   |
| administrateur/administratrice des avantages sociaux     | 56,8 - 72,2  | 63,4 - 82,2   | 71,6 - 93,2   |
| analyste rémunération                                    | 57,8 - 76,0  | 66,4 - 88,8   | 76,6 - 101,1  |
| analyste SIRH  | 62,0 - 81,2  | 70,8 - 94,3   | 81,2 - 107,4  |
| concepteur/conceptrice pédagogique                       | 50,3 - 64,7  | 56,2 - 73,7   | 63,4 - 83,6   |
| conseiller/conseillère en acquisition de talents         | 58,7 - 76,1  | 65,0 - 86,0   | 73,0 - 97,2   |
| conseiller/conseillère en relations de travail           | 62,3 - 82,3  | 70,9 - 95,6   | 81,4 - 109,1  |
| conseiller/conseillère en ressources humaines            | 59,5 - 75,3  | 64,8 - 83,9   | 72,0 - 95,0   |
| conseiller/conseillère en santé et sécurité              | 61,5 - 78,9  | 70,5 - 91,8   | 80,9 - 104,4  |
| coordonnateur / coordonnatrice, diversité et inclusion   | 43,2 - 55,5  | 49,6 - 63,0   | 55,1 - 67,9   |
| coordonnateur/coordonnatrice au recrutement              | 39,4 - 51,7  | 46,0 - 60,4   | 52,7 - 68,0   |
| coordonnateur/coordonnatrice des ressources humaines     | 39,5 - 50,1  | 44,6 - 56,3   | 49,3 - 60,7   |
| directeur/directrice de la santé et sécurité             | 75,2 - 97,1  | 84,0 - 110,7  | 95,0 - 125,3  |
| gestionnaire des avantages sociaux et de la rémunération | 89,5 - 116,4 | 99,2 - 132,0  | 111,7 - 149,9 |
| gestionnaire des relations de travail                    | 88,7 - 120,4 | 104,3 - 143,8 | 122,4 - 167,0 |
| gestionnaire des ressources humaines                     | 84,2 - 112,7 | 97,2 - 132,6  | 112,8 - 152,7 |
| partenaire d'affaires ressources humaines                | 63,6 - 83,0  | 71,1 - 94,5   | 80,2 - 107,0  |
| responsable des ressources humaines                      | 65,3 - 84,1  | 71,6 - 94,5   | 80,2 - 108,0  |
| spécialiste de la rémunération                           | 51,1 - 67,0  | 58,7 - 78,3   | 67,6 - 89,4   |
| spécialiste, développement des compétences               | 51,0 - 66,2  | 57,7 - 76,3   | 65,8 - 86,5   |

## santé

|                                  | junior      | interm.     | sénior      |
|----------------------------------|-------------|-------------|-------------|
| agent à la prise de rendez-vous  | 33,4 - 41,9 | 37,5 - 47,9 | 42,2 - 53,9 |
| analyste aux dossiers médicaux   | 46,4 - 60,7 | 51,4 - 68,5 | 57,6 - 77,3 |
| assistant administratif médicale | 35,2 - 43,5 | 38,7 - 48,7 | 42,7 - 53,5 |
| assistant technique en pharmacie | 35,6 - 44,9 | 40,1 - 50,9 | 44,8 - 54,6 |

|   |               |               |               |
|---|---------------|---------------|---------------|
| chef d'équipe / superviseur infirmière                            | 76,7 - 98,1   | 87,3 - 112,5  | 98,7 - 126,0  |
| commis à la facturation médicale                                  | 37,7 - 48,3   | 43,3 - 55,8   | 49,1 - 62,5   |
| commis aux dossiers médicaux                                      | 37,3 - 46,6   | 42,1 - 53,2   | 47,4 - 57,4   |
| conseiller en invalidité  | 39,7 - 52,4   | 46,6 - 61,5   | 53,7 - 69,6   |
| conseiller gestion lésion professionnelle                         | 48,0 - 55,0   | 55,0 - 65,0   | 65,0 - 85,0   |
| coordonnateur/coordonnatrice médical / de cliniques               | 47,3 - 59,9   | 52,5 - 67,9   | 59,1 - 77,2   |
| gérant de la pharmacie  | 101,9 - 136,4 | 115,4 - 156,8 | 131,0 - 177,0 |
| gestionnaire clinique santé                                       | 72,5 - 93,0   | 78,9 - 103,2  | 87,1 - 115,2  |
| gestionnaire de clinique dentaire                                 | 52,6 - 67,5   | 57,6 - 75,3   | 63,8 - 84,1   |
| gestionnaire de dossiers d'invalidité                             | 49,9 - 63,3   | 53,8 - 69,8   | 59,1 - 78,4   |
| gestionnaire en soins infirmiers                                  | 88,3 - 114,4  | 95,7 - 127,1  | 106,2 - 144,8 |
| pharmacien(ne)  | 98,5 - 123,9  | 109,4 - 139,0 | 121,3 - 152,4 |
| réceptionniste médicale   | 34,6 - 44,3   | 40,4 - 51,2   | 45,5 - 54,5   |
| représentants des services aux patients (unilingues ou bilingues) | 34,7 - 42,1   | 39,0 - 48,3   | 44,2 - 54,8   |
| secrétaire dentaire   | 44,0 - 54,0   | 52,0 - 65,0   | 55,0 - 72,8   |
| secrétaire médical(e)   | 37,3 - 47,1   | 41,4 - 53,1   | 46,1 - 58,4   |
| spécialiste du remboursement des frais médicaux                   | 39,0 - 51,6   | 45,3 - 60,4   | 52,1 - 67,8   |

## soutien d'affaires et opérations

| professionnels des services administratifs | junior      | interm.     | sénior       |
|--|-------------|-------------|--------------|
| adjoint à la répartition                   | 49,1 - 62,1 | 55,2 - 70,6 | 62,1 - 79,2  |
| adjoint à l'estimation                     | 53,0 - 57,8 | 56,3 - 58,5 | 59,5 - 63,2  |
| adjoint chargé de projets                  | 47,0 - 61,8 | 51,6 - 69,3 | 57,6 - 78,6  |
| adjoint-e à la direction                   | 55,9 - 75,9 | 65,1 - 89,5 | 75,4 - 102,0 |
| adjoint-e à la direction (bilingue)        | 58,4 - 79,0 | 68,0 - 93,2 | 78,5 - 105,9 |
| adjoint-e administratif                    | 40,1 - 50,7 | 43,7 - 56,3 | 48,4 - 63,2  |

|   |             |             |             |
|---|-------------|-------------|-------------|
| adjoint-e administratif (bilingue)          | 46,0 - 55,3 | 47,9 - 58,3 | 52,3 - 61,6 |
| adjoint-e aux achats                        | 39,5 - 51,0 | 45,7 - 58,8 | 51,6 - 64,8 |
| adjoint-e aux ventes                        | 42,3 - 52,6 | 46,6 - 59,6 | 52,7 - 69,0 |
| adjoint-e juridique                         | 47,5 - 64,6 | 56,4 - 77,0 | 65,7 - 87,1 |
| adjoint-e juridique de direction            | 63,6 - 69,5 | 69,5 - 76,8 | 75,0 - 83,6 |
| adjoint-e marketing                         | 42,4 - 52,7 | 46,7 - 59,7 | 52,8 - 68,9 |
| administrateur/administratrice de bail      | 48,7 - 63,4 | 56,2 - 73,8 | 64,4 - 84,2 |
| administrateur/administratrice de propriété | 38,6 - 50,2 | 43,1 - 57,5 | 49,2 - 66,6 |
| administrateur/administratrice des ventes   | 44,6 - 59,2 | 51,2 - 69,1 | 59,0 - 78,8 |
| assistant-e virtuelle                       | 36,0 - 44,2 | 39,8 - 49,2 | 43,5 - 53,1 |
| commis à la facturation                     | 38,5 - 49,0 | 43,7 - 55,6 | 48,7 - 60,4 |
| commis à la saisie de données               | 36,5 - 45,6 | 41,1 - 51,6 | 45,9 - 55,2 |
| commis à la saisie des commandes            | 32,4 - 41,3 | 37,9 - 47,7 | 42,5 - 50,9 |
| commis à l'approvisionnement                | 38,2 - 48,0 | 42,8 - 54,2 | 47,6 - 59,3 |
| commis à l'inventaire                       | 39,6 - 49,4 | 44,7 - 56,4 | 50,4 - 63,2 |
| commis administratif                        | 38,8 - 48,0 | 43,0 - 53,4 | 47,2 - 57,8 |
| commis au classement                        | 36,1 - 46,5 | 42,3 - 53,5 | 47,4 - 56,5 |
| commis au courrier                          | 38,0 - 46,8 | 42,6 - 52,1 | 46,5 - 54,6 |
| commis aux avantages sociaux                | 39,7 - 50,6 | 45,3 - 58,5 | 51,6 - 66,4 |
| commis aux commandes                        | 35,9 - 44,9 | 40,6 - 51,2 | 45,4 - 56,4 |
| commis aux réclamations                     | 39,5 - 49,5 | 44,7 - 56,6 | 50,5 - 63,6 |
| commis de bureau                            | 39,8 - 48,5 | 43,3 - 53,6 | 47,6 - 59,5 |
| conseiller/conseillère en services          | 52,6 - 56,9 | 56,0 - 61,0 | 60,5 - 65,3 |
| coordinateur de projet                      | 37,9 - 51,3 | 43,3 - 59,8 | 50,0 - 68,5 |
| coordonnateur/coordonnatrice à l'inventaire | 46,4 - 58,8 | 51,6 - 66,5 | 57,9 - 75,1 |
| coordonnateur/coordonnatrice administratif  | 44,6 - 55,0 | 50,1 - 62,1 | 56,0 - 66,7 |
| coordonnateur/coordonnatrice aux achats     | 53,7 - 69,5 | 60,5 - 79,8 | 68,8 - 91,3 |

|   |              |               |               |
|---|--------------|---------------|---------------|
| coordonnateur/coordonnatrice de la logistique                 | 47,7 - 62,4  | 55,4 - 72,9   | 63,6 - 82,8   |
| coordonnateur/coordonnatrice de services                      | 38,3 - 49,1  | 42,6 - 55,9   | 48,2 - 63,6   |
| coordonnateur/coordonnatrice des pièces                       | 34,0 - 45,3  | 38,3 - 51,8   | 43,0 - 57,8   |
| coordonnateur/coordonnatrice des relations avec les donateurs | 51,9 - 67,6  | 59,9 - 79,5   | 69,6 - 92,0   |
| coordonnateur/coordonnatrice des ventes                       | 51,1 - 62,5  | 55,0 - 69,0   | 60,7 - 78,3   |
| coordonnateur/coordonnatrice du crédit-bail                   | 45,1 - 58,7  | 52,0 - 68,2   | 59,5 - 77,5   |
| coordonnateur/coordonnatrice RH                               | 39,5 - 50,1  | 44,6 - 56,3   | 49,3 - 60,7   |
| directeur/directrice administratif                            | 60,3 - 77,1  | 65,6 - 85,5   | 72,3 - 95,4   |
| gestionnaire de bureau  | 54,1 - 69,6  | 59,4 - 77,8   | 65,9 - 86,8   |
| gestionnaire de la paie                                       | 45,7 - 59,5  | 51,9 - 68,7   | 59,2 - 78,4   |
| gestionnaire de propriété                                     | 60,8 - 79,8  | 68,6 - 92,0   | 78,3 - 105,6  |
| gestionnaire des contrats                                     | 94,9 - 119,8 | 106,0 - 136,8 | 120,2 - 156,1 |
| réceptionniste  | 35,1 - 43,2  | 38,4 - 48,8   | 43,1 - 55,7   |
| réceptionniste (bilingue)                                     | 46,3 - 50,6  | 53,3 - 55,8   | 57,3 - 67,9   |
| réceptionniste virtuelle                                      | 41,3 - 44,5  | 44,5 - 48,9   | 47,6 - 52,1   |
| représentant,e des commandes (clerical)                       | 42,3 - 48,9  | 48,0 - 53,0   | 53,5 - 58,3   |
| spécialiste des services documentaires                        | 33,8 - 42,6  | 38,7 - 48,6   | 43,2 - 50,8   |
| spécialiste en documentation                                  | 40,3 - 52,7  | 48,1 - 61,0   | 54,1 - 64,7   |

## soutien industriel

|  | junior      | interm.     | sénior      |
|--|-------------|-------------|-------------|
| aide-opérateur/opératrice de machine               | 17,9 - 22,3 | 20,4 - 25,6 | 23,0 - 28,4 |
| assembleur/assembleuse                             | 17,5 - 21,2 | 19,0 - 24,4 | 21,5 - 27,6 |
| assembleur/assembleuse de composants électroniques | 18,0 - 23,3 | 20,3 - 25,6 | 22,2 - 28,1 |
| cariste/conducteur de chariot élévateur            | 18,8 - 23,3 | 21,0 - 26,8 | 23,7 - 29,8 |
| commis à l'emballage                               | 17,5 - 21,7 | 19,1 - 24,6 | 21,4 - 27,8 |
| commis à l'expédition et à la réception            | 18,0 - 22,1 | 20,2 - 25,4 | 22,9 - 28,8 |

|   |             |             |             |
|---|-------------|-------------|-------------|
| commis à l'inventaire   | 19,0 - 23,8 | 21,5 - 27,1 | 24,2 - 30,4 |
| commis aux pièces   | 17,5 - 21,8 | 18,4 - 24,9 | 20,7 - 27,8 |
| commis d'entrepôt   | 18,0 - 24,2 | 22,4 - 27,9 | 25,0 - 29,3 |
| concierge/gardien   | 17,5 - 19,2 | 18,5 - 21,8 | 19,3 - 23,1 |
| conducteur/conductrice de camion à mât rétractable                                    | 19,3 - 22,2 | 21,8 - 27,1 | 24,0 - 29,3 |
| conducteur/conductrice de chariot élévateur à contrepoids                             | 19,0 - 22,0 | 21,0 - 26,7 | 23,5 - 29,0 |
| conducteur/conductrice de chariot élévateur à fourche pour le ramassage des commandes | 19,8 - 22,7 | 22,3 - 28,4 | 24,5 - 29,8 |
| expéditeur/réceptionnaire   | 18,4 - 22,4 | 20,0 - 24,9 | 22,2 - 27,8 |
| journalier/journalière de production  | 17,5 - 21,0 | 19,3 - 24,9 | 22,3 - 27,1 |
| manutentionnaire de matériaux   | 18,2 - 23,4 | 21,1 - 27,1 | 23,9 - 29,2 |
| opérateur/opératrice de machine   | 18,5 - 24,1 | 21,1 - 27,9 | 24,0 - 31,7 |
| opérateur/opératrice de presse  | 19,2 - 25,2 | 22,0 - 28,9 | 24,9 - 32,4 |
| peintre industriel  | 18,3 - 22,3 | 19,7 - 25,5 | 22,2 - 28,6 |
| préparateur/préparatrice de commandes   | 17,5 - 21,1 | 18,8 - 23,6 | 20,7 - 25,7 |
| préposé à la fabrication  | 17,5 - 19,8 | 18,5 - 22,4 | 20,2 - 25,3 |
| travaux généraux légers   | 17,0 - 20,1 | 18,5 - 23,8 | 21,2 - 25,5 |
| travaux généraux lourds   | 18,0 - 23,0 | 20,9 - 26,6 | 23,7 - 28,7 |

## technologies

|                                  | junior       | interm.       | sénior        |
|----------------------------------|--------------|---------------|---------------|
| <b>architecture</b>              |              |               |               |
| architecte (solutions/technique) | 83,3 - 103,7 | 92,8 - 117,7  | 104,5 - 132,2 |
| architecte d'application         | 97,5 - 130,4 | 110,3 - 150,8 | 126,4 - 173,6 |
| architecte d'entreprise          | 89,1 - 119,7 | 101,6 - 139,1 | 116,7 - 160,0 |
| architecte infonuagique          | 88,4 - 111,1 | 99,8 - 127,6  | 113,4 - 143,5 |
| <b>direction/leadership</b>      |              |               |               |
| analyste d'affaire               | 65,3 - 84,3  | 73,1 - 96,3   | 82,8 - 108,9  |

|  |              |               |               |
|--|--------------|---------------|---------------|
| directeur/directrice des technologies de l'information | 97,3 - 130,1 | 123,3 - 165,2 | 154,8 - 207,7 |
| gestionnaire des technologies de l'information         | 89,9 - 119,6 | 102,8 - 139,7 | 118,7 - 160,7 |
| <b>données et analyse de données</b>                   |              |               |               |
| administrateur/administratrice de bases de données     | 70,7 - 95,6  | 82,9 - 113,7  | 96,9 - 130,5  |
| analyste de données                                    | 66,5 - 88,6  | 76,4 - 103,6  | 88,2 - 118,0  |
| architecte de données                                  | 70,3 - 92,4  | 80,7 - 108,2  | 93,2 - 123,7  |
| architecte de données BI                               | 90,9 - 121,9 | 101,6 - 139,1 | 115,0 - 157,5 |
| développeur/développeuse en intelligence d'affaires    | 68,7 - 88,8  | 76,9 - 101,2  | 86,8 - 113,4  |
| ingénieur-e de données massives                        | 80,7 - 105,5 | 90,2 - 120,4  | 102,0 - 136,5 |
| ingénieur-e des données                                | 67,2 - 89,5  | 77,2 - 104,8  | 89,2 - 119,4  |
| scientifique des données                               | 76,7 - 102,9 | 88,9 - 121,3  | 103,2 - 138,2 |
| <b>gestion de projets</b>                              |              |               |               |
| analyste des systèmes de gestion                       | 69,1 - 90,6  | 78,9 - 105,5  | 90,8 - 120,8  |
| coach agile  | 71,6 - 92,6  | 81,5 - 107,1  | 93,2 - 122,1  |
| coordinateur de projet                                 | 63,4 - 78,9  | 70,9 - 89,9   | 80,1 - 101,7  |
| gestionnaire de projets (infrastructure)               | 95,9 - 129,9 | 108,6 - 150,4 | 124,6 - 173,3 |
| gestionnaire de projets (logiciel)                     | 90,7 - 120,3 | 101,5 - 137,3 | 114,9 - 156,0 |
| gestionnaire de projets ERP                            | 90,3 - 120,4 | 98,4 - 134,0  | 109,1 - 150,5 |
| gestionnaire du produit                                | 80,8 - 111,2 | 93,7 - 131,2  | 109,1 - 151,0 |
| gestionnaire, développement organisationnel            | 68,3 - 91,7  | 79,4 - 109,2  | 93,4 - 128,0  |
| propriétaire de produit                                | 75,3 - 98,9  | 86,2 - 115,1  | 98,8 - 130,1  |
| rédacteur/rédactrice technique                         | 58,0 - 74,9  | 67,2 - 88,1   | 77,9 - 100,3  |
| scrum master   | 73,3 - 95,2  | 82,6 - 109,6  | 94,2 - 125,6  |
| <b>informatique de réseau/infrastructure</b>           |              |               |               |
| administrateur/administratrice linux/unix              | 78,8 - 102,2 | 88,5 - 117,3  | 100,7 - 133,4 |
| administrateur/administratrice réseau                  | 62,6 - 83,3  | 71,9 - 97,5   | 83,0 - 111,4  |
| analyste en soutien technique                          | 49,1 - 64,0  | 55,8 - 73,8   | 63,6 - 83,8   |



|   |               |               |               |
|---|---------------|---------------|---------------|
| devops côté système   | 78,0 - 108,4  | 91,7 - 128,9  | 107,0 - 146,5 |
| gestionnaire des systèmes   | 70,8 - 92,8   | 80,8 - 107,9  | 92,9 - 123,1  |
| gestionnaire en sécurité de l'information                               | 90,6 - 120,1  | 103,1 - 139,4 | 118,3 - 159,6 |
| ingénieur-e de réseau   | 69,4 - 92,1   | 79,4 - 107,6  | 91,6 - 123,4  |
| ingénieur-e en sécurité de l'information                                | 73,7 - 98,2   | 84,7 - 115,1  | 97,9 - 131,1  |
| ingénieur-e infonuagique  | 75,1 - 100,3  | 87,9 - 119,1  | 102,5 - 135,5 |
| soutien technique   | 60,3 - 78,5   | 68,3 - 90,3   | 77,7 - 102,5  |
| spécialiste en sécurité de l'information                                | 56,2 - 73,5   | 64,1 - 85,3   | 73,5 - 96,6   |
| <b>logiciels d'application</b>  |               |               |               |
| analyste du soutien aux applications                                    | 57,9 - 76,3   | 66,7 - 88,5   | 76,0 - 99,7   |
| C++ / ingénieur-e systèmes embarqués                                    | 70,9 - 91,5   | 79,2 - 104,3  | 89,5 - 117,6  |
| concepteur/conceptrice d'interface-utilisateur/d'expérience-utilisateur | 67,0 - 86,1   | 74,5 - 97,5   | 83,5 - 108,9  |
| consultant en intelligence artificielle                                 | 76,0 - 102,0  | 89,5 - 121,4  | 104,5 - 139,1 |
| développeur/développeuse .net/C#  | 70,9 - 91,5   | 79,2 - 104,3  | 89,5 - 117,6  |
| développeur/développeuse d'applications mobiles (iOS/android)           | 64,7 - 98,6   | 89,8 - 125,9  | 108,3 - 137,0 |
| développeur/développeuse de logiciel frontal                            | 66,7 - 87,3   | 76,1 - 101,6  | 87,4 - 115,8  |
| développeur/développeuse en apprentissage machine                       | 75,5 - 112,0  | 101,1 - 140,9 | 121,2 - 153,9 |
| développeur/développeuse full stack                                     | 76,4 - 100,4  | 87,4 - 116,8  | 100,4 - 132,7 |
| développeur/développeuse java   | 69,4 - 89,6   | 77,6 - 102,1  | 87,6 - 115,1  |
| développeur/développeuse RPA  | 53,3 - 69,8   | 60,9 - 80,9   | 69,7 - 90,9   |
| développeur/développeuse SQL / bases de données                         | 61,2 - 81,3   | 70,2 - 95,1   | 81,0 - 108,6  |
| devops côté développement   | 64,8 - 86,7   | 75,0 - 102,2  | 87,1 - 117,0  |
| directeur du développement et de l'ingénierie                           | 107,8 - 153,1 | 143,9 - 205,0 | 189,1 - 269,4 |
| gestionnaire du contrôle/assurance de la qualité                        | 81,4 - 107,6  | 92,3 - 124,4  | 105,5 - 141,0 |
| programmeur/programmeuse ERP  | 70,9 - 91,3   | 79,0 - 104,1  | 89,3 - 118,0  |
| quality assurance analyst - manual                                      | 62,0 - 81,5   | 71,2 - 95,0   | 81,9 - 108,0  |
| testeur/testeuse manuel   | 49,3 - 65,2   | 57,3 - 76,7   | 66,3 - 87,3   |

## ventes

| haute direction (revenue de l'entreprise)                                   | 10 M\$        | 100 M\$        | 1000 M\$      |
|---|---------------|----------------|---------------|
| vice-président-e des ventes   | 133,2 - 172,2 | 165,0 - 213,3  | 203,6 - 263,2 |
| <b>ventes corporatives</b>  | <b>junior</b> | <b>interm.</b> | <b>sénior</b> |
| directeur/directrice de compte – équipements informatique                   | 53,3 - 66,5   | 57,9 - 73,7    | 63,9 - 82,4   |
| directeur/directrice de compte - logiciel                                   | 59,2 - 73,6   | 63,9 - 81,1    | 70,2 - 90,6   |
| directeur/directrice des ventes de district                                 | 83,8 - 108,6  | 95,6 - 126,5   | 110,2 - 145,4 |
| gestionnaire / directeur des ventes   | 66,0 - 88,2   | 74,9 - 101,8   | 85,4 - 115,0  |
| représentant-e des ventes, gestionnaire de compte - biens de consommation   | 52,5 - 66,2   | 57,9 - 74,4    | 64,6 - 83,4   |
| représentant-e des ventes, gestionnaire de compte - services professionnels | 49,7 - 61,6   | 53,5 - 67,8    | 58,8 - 75,9   |
| représentant-e des ventes, gestionnaire de compte - télécommunications      | 57,6 - 71,9   | 62,6 - 79,7    | 69,0 - 88,7   |
| responsable des grands comptes - biens de consommation                      | 75,2 - 96,4   | 84,5 - 110,6   | 96,1 - 126,3  |
| <b>ventes industrielles</b>   | <b>junior</b> | <b>interm.</b> | <b>sénior</b> |
| directeur succursale-distribution   | 80,0 - 95,0   | 90,0 - 115,0   | 110,0 - 145,0 |
| gestionnaire de territoire - vente au détails                               | 52,5 - 65,2   | 56,6 - 71,8    | 62,4 - 80,9   |
| ingénieur-e aux ventes - distribution                                       | 74,1 - 96,8   | 81,4 - 108,5   | 90,6 - 121,2  |
| ingénieur-e aux ventes - manufacturier                                      | 64,0 - 85,2   | 72,3 - 98,0    | 82,2 - 110,5  |
| représentant des ventes internes - distribution                             | 55,3 - 63,9   | 62,9 - 75,9    | 75,0 - 77,1   |
| représentant-e des ventes internes en manufacturier                         | 51,7 - 64,9   | 56,7 - 72,7    | 63,2 - 81,8   |
| représentant-e des ventes techniques - manufacturier                        | 51,6 - 66,3   | 58,5 - 76,3    | 66,5 - 86,0   |
| représentant-e des ventes, gestionnaire de compte - distribution            | 51,6 - 64,4   | 56,1 - 71,4    | 61,9 - 79,9   |
| représentant-e des ventes, gestionnaire de compte - manufacturier           | 53,7 - 76,8   | 58,9 - 85,7    | 65,2 - 95,2   |

## région de durham

## expérience client

|   | junior       | interm.       | sénior        |
|---|--------------|---------------|---------------|
| agent-e d'assistance voyage bilingue                    | 43,3 - 54,5  | 48,4 - 61,5   | 53,9 - 68,1   |
| agent-e de clavardage bilingue                          | 47,6 - 60,4  | 52,8 - 68,2   | 59,3 - 76,7   |
| agent-e de prise de commande bilingue                   | 37,5 - 47,3  | 42,7 - 53,9   | 47,9 - 59,6   |
| agent-e de rétention de la clientèle bilingue           | 40,1 - 51,4  | 44,8 - 59,4   | 51,2 - 66,9   |
| agent-e de sondage bilingue                             | 39,5 - 46,4  | 42,3 - 54,3   | 48,2 - 59,4   |
| agent-e de télémarketing bilingue                       | 38,5 - 45,8  | 40,6 - 52,2   | 46,2 - 60,4   |
| agent-e junior de collection bilingue                   | 42,3 - 49,2  | 45,5 - 56,4   | 49,0 - 63,2   |
| chef d'équipe service à la clientèle bilingue           | 51,1 - 58,7  | 58,1 - 62,1   | 61,4 - 68,5   |
| conseiller en assurances bilingue                       | 61,4 - 77,8  | 66,8 - 86,3   | 73,9 - 96,7   |
| directeur des opérations de centre d'appels bilingue    | 68,5 - 88,6  | 76,8 - 100,9  | 86,6 - 113,2  |
| formateur/formatrice du service à la clientèle bilingue | 50,1 - 62,0  | 54,1 - 72,0   | 62,1 - 82,0   |
| gestionnaire du service à la clientèle bilingue         | 93,1 - 122,7 | 104,8 - 140,5 | 119,7 - 159,7 |
| planificateur de personnel bilingue                     | 52,6 - 66,2  | 56,7 - 73,0   | 62,5 - 82,4   |
| répartiteur/répartitrice téléphonique bilingue          | 47,4 - 54,2  | 50,3 - 62,2   | 54,7 - 73,2   |
| représentant du service à la clientèle bilingue         | 47,5 - 57,8  | 52,3 - 62,4   | 57,8 - 67,7   |
| représentant(e) bilingue de la gestion des commandes    | 43,3 - 54,9  | 48,9 - 63,1   | 55,6 - 72,3   |
| représentant-e aux ventes internes bilingue             | 53,4 - 67,3  | 58,7 - 75,4   | 65,4 - 84,9   |
| représentant-e du soutien technique - niveau 1 bilingue | 57,5 - 75,8  | 65,6 - 87,3   | 74,2 - 98,3   |
| responsable de la collecte de fonds                     | 41,1 - 47,5  | 46,2 - 54,1   | 52,5 - 60,9   |
| superviseur-e du service à la clientèle bilingue        | 63,7 - 83,9  | 72,0 - 96,5   | 81,9 - 109,6  |
| superviseur-e ventes internes bilingue                  | 75,9 - 101,5 | 86,2 - 117,2  | 98,4 - 132,6  |

## gestion industrielle

|  | junior        | interm.       | sénior        |
|--|---------------|---------------|---------------|
| chef d'équipe mécanicien                         | 53,5 - 69,3   | 60,1 - 79,3   | 68,2 - 90,1   |
| directeur de la chaîne d'approvisionnement       | 126,3 - 152,1 | 163,9 - 195,9 | 199,2 - 238,8 |
| Directeur de la Planification                    | 134,5 - 172,3 | 165,9 - 212,0 | 202,4 - 259,6 |
| directeur/directrice d'entrepôt                  | 83,5 - 109,0  | 92,8 - 123,6  | 104,4 - 138,7 |
| directeur/directrice d'usine                     | 114,7 - 158,2 | 137,3 - 189,0 | 162,0 - 218,3 |
| directeur/directrice de fabrication              | 132,9 - 159,6 | 169,8 - 203,1 | 207,1 - 248,3 |
| directeur/directrice de l'ingénierie             | 105,8 - 142,1 | 121,0 - 163,5 | 139,0 - 184,8 |
| directeur/directrice de l'approvisionnement      | 120,1 - 157,0 | 158,5 - 204,8 | 190,0 - 246,5 |
| directeur/directrice de projets                  | 111,1 - 134,6 | 139,7 - 169,1 | 171,1 - 207,4 |
| directeur/directrice des achats                  | 120,1 - 157,0 | 158,5 - 204,8 | 190,0 - 246,5 |
| directeur/directrice des opérations              | 125,0 - 166,4 | 163,9 - 218,4 | 207,2 - 276,2 |
| directeur-e qualité                              | 107,5 - 144,9 | 136,1 - 180,1 | 165,1 - 218,4 |
| gestionnaire d'atelier de soudure                | 62,8 - 72,3   | 71,0 - 87,0   | 81,1 - 105,3  |
| gestionnaire d'atelier d'usinage                 | 64,9 - 83,3   | 72,0 - 94,3   | 80,9 - 106,7  |
| gestionnaire de la chaîne d'approvisionnement    | 97,3 - 130,7  | 112,7 - 151,9 | 129,9 - 169,5 |
| gestionnaire de la logistique                    | 101,5 - 134,2 | 115,0 - 153,2 | 130,9 - 172,3 |
| gestionnaire de l'approvisionnement              | 97,4 - 128,2  | 107,7 - 143,9 | 120,8 - 160,9 |
| gestionnaire de maintenance/entretien            | 66,2 - 86,8   | 75,6 - 100,1  | 85,8 - 111,7  |
| gestionnaire de production                       | 103,2 - 136,3 | 116,9 - 155,9 | 133,5 - 175,6 |
| gestionnaire des achats                          | 116,7 - 152,8 | 131,8 - 173,3 | 148,9 - 193,5 |
| gestionnaire des opérations                      | 84,8 - 115,9  | 97,5 - 135,0  | 112,1 - 152,3 |
| gestionnaire du contrôle d'inventaire            | 66,7 - 87,1   | 74,5 - 99,3   | 84,2 - 112,4  |
| gestionnaire du contrôle/assurance de la qualité | 97,5 - 126,9  | 107,9 - 142,4 | 120,8 - 158,5 |
| superviseur d'atelier de soudure                 | 57,6 - 74,9   | 65,1 - 86,0   | 73,9 - 97,2   |
| superviseur de logistique                        | 53,6 - 68,5   | 60,0 - 77,9   | 67,7 - 87,8   |
| superviseur-e de l'entretien                     | 63,8 - 83,3   | 72,5 - 96,4   | 82,9 - 110,1  |

|                             |              |               |               |
|-----------------------------|--------------|---------------|---------------|
| superviseur-e de production | 60,5 - 77,7  | 67,1 - 87,9   | 75,5 - 99,4   |
| superviseur-e d'entrepôt    | 56,2 - 73,4  | 63,9 - 84,8   | 72,9 - 96,2   |
| surveillant-e de chantier   | 97,9 - 128,2 | 107,4 - 142,9 | 119,8 - 159,4 |

## ingénierie

| construction                                      | junior        | interm.       | sénior        |
|---|---------------|---------------|---------------|
| architecte  | 65,8 - 85,8   | 73,3 - 97,5   | 82,8 - 110,5  |
| chargé de projets de construction                 | 82,4 - 113,6  | 95,6 - 134,1  | 111,5 - 153,2 |
| chargé-e de projet civil                          | 85,1 - 113,1  | 95,8 - 129,6  | 108,8 - 146,3 |
| concepteur/conceptrice mécanique                  | 54,8 - 72,1   | 63,0 - 83,8   | 72,1 - 94,7   |
| concepteur/ingénieur en génie électrique          | 78,7 - 103,2  | 88,4 - 118,3  | 100,6 - 134,7 |
| contremaître                                      | 56,5 - 72,8   | 63,1 - 82,9   | 71,3 - 94,0   |
| coordinateur de projet                            | 39,7 - 54,0   | 45,6 - 63,2   | 52,6 - 72,4   |
| coordonnateur/coordonnatrice BIM/VDC              | 51,7 - 67,0   | 60,1 - 79,4   | 70,3 - 98,3   |
| dessinateur structure de bâtiment                 | 69,3 - 91,9   | 79,1 - 106,9  | 90,9 - 121,3  |
| dessinateur/dessinatrice                          | 58,4 - 73,0   | 65,6 - 83,5   | 74,3 - 94,6   |
| dessinateur/dessinatrice en architecture          | 57,4 - 74,3   | 66,6 - 88,0   | 78,0 - 103,7  |
| dessinateur/dessinatrice en génie civil           | 58,9 - 73,4   | 65,9 - 83,7   | 74,5 - 94,9   |
| dessinateur/dessinatrice en mécanique du bâtiment | 53,3 - 68,1   | 59,8 - 77,5   | 67,3 - 86,7   |
| dessinateur/dessinatrice mécanique                | 69,3 - 91,9   | 79,1 - 106,9  | 90,9 - 121,3  |
| directeur/directrice de l'ingénierie              | 105,8 - 142,1 | 121,0 - 163,5 | 139,0 - 184,8 |
| directeur/directrice de la construction           | 121,8 - 159,0 | 162,2 - 209,6 | 200,0 - 259,4 |
| directeur/directrice de la santé et sécurité      | 65,3 - 83,9   | 75,0 - 97,7   | 86,1 - 111,0  |
| directeur/directrice de projets                   | 111,1 - 134,6 | 139,7 - 169,1 | 171,1 - 207,4 |
| directeur/directrice des opérations               | 125,0 - 166,4 | 163,9 - 218,4 | 207,2 - 276,2 |
| directeur/directrice général                      | 102,5 - 110,4 | 108,6 - 123,8 | 115,2 - 148,2 |

|  |               |               |               |
|--|---------------|---------------|---------------|
| estimateur/estimatrice   | 70,7 - 93,6   | 82,3 - 100,5  | 93,8 - 132,9  |
| gestionnaire de la construction                                | 94,5 - 123,9  | 103,7 - 138,2 | 115,6 - 154,7 |
| gestionnaire de projets  | 79,6 - 109,5  | 92,4 - 129,0  | 107,3 - 147,3 |
| gestionnaire des achats  | 116,7 - 152,8 | 131,8 - 173,3 | 148,9 - 193,5 |
| gestionnaire des contrats                                      | 61,3 - 80,8   | 69,5 - 93,3   | 79,4 - 106,1  |
| gestionnaire des opérations                                    | 84,8 - 115,9  | 97,5 - 135,0  | 112,1 - 152,3 |
| gestionnaire immobilier  | 63,8 - 83,3   | 72,5 - 96,4   | 82,9 - 110,1  |
| ingénieur-e civil  | 67,7 - 91,4   | 79,3 - 108,5  | 92,5 - 123,7  |
| ingénieur-e de projet civil                                    | 78,9 - 108,1  | 91,1 - 127,0  | 105,8 - 146,2 |
| ingénieur-e de projets   | 90,5 - 115,7  | 98,1 - 127,8  | 108,0 - 142,5 |
| ingénieur-e électrique   | 68,2 - 95,0   | 83,4 - 117,4  | 100,9 - 137,3 |
| ingénieur-e en environnement                                   | 66,1 - 88,1   | 76,1 - 103,4  | 88,2 - 118,8  |
| ingénieur-e en mécanique du bâtiment                           | 61,3 - 81,2   | 70,0 - 94,3   | 80,3 - 107,0  |
| ingénieur-e en structure                                       | 73,6 - 97,5   | 84,0 - 113,5  | 96,7 - 129,6  |
| ingénieur-e mécanique  | 65,5 - 92,2   | 81,4 - 115,5  | 99,4 - 135,3  |
| ingénieur-e qualité  | 72,4 - 96,1   | 82,8 - 111,7  | 95,1 - 126,6  |
| modélisateur/modélisatrice de bâtiment /concepteur de bâtiment | 68,0 - 88,6   | 75,7 - 100,7  | 85,5 - 114,1  |
| rédacteur/rédactrice de spécifications                         | 55,7 - 71,6   | 62,9 - 82,1   | 71,4 - 92,7   |
| responsable de terrain   | 70,8 - 93,6   | 80,4 - 108,5  | 92,4 - 125,3  |
| responsable des services techniques                            | 104,0 - 138,1 | 118,9 - 159,3 | 136,7 - 180,6 |
| spécialiste en santé et sécurité                               | 73,4 - 96,3   | 84,0 - 112,3  | 96,8 - 127,9  |
| superviseur-e de chantier mécanique                            | 54,8 - 70,3   | 61,7 - 80,7   | 70,3 - 92,2   |
| superviseur-e de terrain                                       | 70,3 - 92,1   | 78,8 - 104,9  | 88,9 - 118,1  |
| surintendant de chantier                                       | 85,6 - 125,2  | 103,6 - 150,7 | 145,1 - 196,4 |
| technicien en architecture                                     | 88,4 - 117,1  | 101,9 - 137,0 | 118,1 - 155,0 |
| technicien-ne en génie électrique                              | 60,6 - 77,3   | 68,9 - 89,4   | 78,7 - 101,8  |
| technicien-ne en génie mécanique                               | 55,6 - 72,6   | 63,2 - 83,7   | 72,0 - 94,4   |

|  |               |               |               |
|--|---------------|---------------|---------------|
| technologue en génie civil                   | 48,1 - 65,0   | 57,3 - 77,9   | 67,2 - 88,7   |
| énergie et pétrole                           |               |               |               |
| acheteur/acheteuse                           | 60,1 - 78,6   | 68,4 - 90,9   | 78,2 - 103,9  |
| analyste SIG                                 | 45,5 - 59,8   | 51,4 - 68,5   | 58,2 - 77,1   |
| chargé-e de projet civil                     | 85,1 - 113,1  | 95,8 - 129,6  | 108,8 - 146,3 |
| concepteur/conceptrice de pipelines          | 65,2 - 85,0   | 72,7 - 96,9   | 82,2 - 109,7  |
| concepteur/conceptrice de structures         | 57,3 - 74,5   | 64,8 - 85,5   | 73,5 - 96,8   |
| concepteur/conceptrice mécanique             | 54,8 - 72,1   | 63,0 - 83,8   | 72,1 - 94,7   |
| concepteur/ingénieur en automatisation       | 59,8 - 79,5   | 68,5 - 92,6   | 78,7 - 105,5  |
| concepteur/ingénieur en génie électrique     | 78,7 - 103,2  | 88,4 - 118,3  | 100,6 - 134,7 |
| contrôleur-e de projet                       | 54,5 - 72,1   | 61,0 - 82,2   | 69,0 - 93,3   |
| coordinateur de projet                       | 101,8 - 130,8 | 110,7 - 144,3 | 122,2 - 159,7 |
| dessinateur/dessinatrice en génie civil      | 58,9 - 73,4   | 65,9 - 83,7   | 74,5 - 94,9   |
| dessinateur/dessinatrice mécanique           | 56,5 - 73,0   | 63,4 - 84,2   | 72,7 - 98,4   |
| directeur/directrice de l'ingénierie         | 125,6 - 168,2 | 145,1 - 195,7 | 166,9 - 221,7 |
| directeur/directrice de la santé et sécurité | 67,9 - 88,2   | 75,3 - 99,9   | 84,7 - 112,6  |
| directeur/directrice de projets              | 111,1 - 134,6 | 139,7 - 169,1 | 171,1 - 207,4 |
| directeur/directrice des opérations          | 125,0 - 166,4 | 163,9 - 218,4 | 207,2 - 276,2 |
| estimateur/estimatrice                       | 64,0 - 83,1   | 70,9 - 94,1   | 79,8 - 106,5  |
| géologue                                     | 68,5 - 88,8   | 77,1 - 102,0  | 87,8 - 116,1  |
| gestionnaire de contrats                     | 117,5 - 147,6 | 131,3 - 166,7 | 148,0 - 187,8 |
| gestionnaire de fiabilité                    | 86,7 - 113,9  | 100,5 - 134,3 | 117,3 - 153,1 |
| gestionnaire de programme                    | 76,0 - 98,3   | 86,5 - 113,6  | 98,9 - 129,3  |
| gestionnaire de projets                      | 79,6 - 109,5  | 92,4 - 129,0  | 107,3 - 147,3 |
| gestionnaire des achats                      | 116,7 - 152,8 | 131,8 - 173,3 | 148,9 - 193,5 |
| gestionnaire des contrats                    | 61,3 - 80,8   | 69,5 - 93,3   | 79,4 - 106,1  |
| gestionnaire des opérations                  | 84,8 - 115,9  | 97,5 - 135,0  | 112,1 - 152,3 |

|  |              |               |               |
|--|--------------|---------------|---------------|
| gestionnaire du contrôle d'inventaire            | 66,7 - 87,1  | 74,5 - 99,3   | 84,2 - 112,4  |
| gestionnaire du contrôle/assurance de la qualité | 97,5 - 126,9 | 107,9 - 142,4 | 120,8 - 158,5 |
| ingénieur-e chimiste                             | 73,6 - 106,6 | 93,4 - 134,8  | 114,4 - 155,3 |
| ingénieur-e civil                                | 67,7 - 91,4  | 79,3 - 108,5  | 92,5 - 123,7  |
| ingénieur-e d'applications                       | 92,1 - 122,1 | 106,3 - 142,6 | 123,1 - 160,5 |
| ingénieur-e de machines fixes                    | 59,2 - 75,4  | 64,9 - 84,1   | 72,0 - 93,6   |
| ingénieur-e de production                        | 66,6 - 89,2  | 77,2 - 105,2  | 89,8 - 120,3  |
| ingénieur-e de projet civil                      | 78,9 - 108,1 | 91,1 - 127,0  | 105,8 - 146,2 |
| ingénieur-e de projets                           | 90,5 - 115,7 | 98,1 - 127,8  | 108,0 - 142,5 |
| ingénieur-e de service                           | 58,3 - 76,2  | 65,2 - 87,2   | 74,2 - 100,4  |
| ingénieur-e des installations                    | 67,9 - 90,8  | 78,5 - 106,8  | 91,1 - 122,2  |
| ingénieur-e des mines                            | 73,3 - 97,6  | 82,7 - 112,2  | 94,3 - 127,2  |
| ingénieur-e d'essai en génie électrique          | 73,6 - 98,8  | 85,5 - 116,8  | 99,8 - 134,8  |
| ingénieur-e d'instrumentation et contrôle        | 70,6 - 93,4  | 80,4 - 108,5  | 92,4 - 123,4  |
| ingénieur-e d'usine                              | 85,8 - 115,2 | 100,9 - 137,5 | 119,0 - 157,3 |
| ingénieur-e électrique                           | 68,2 - 95,0  | 83,4 - 117,4  | 100,9 - 137,3 |
| ingénieur-e en amélioration continue             | 96,1 - 125,7 | 107,1 - 142,0 | 120,5 - 158,0 |
| ingénieur-e en approvisionnement stratégique     | 69,6 - 91,9  | 79,1 - 107,0  | 90,9 - 122,4  |
| ingénieur-e en automatisation                    | 67,0 - 89,3  | 77,0 - 104,5  | 89,2 - 119,8  |
| ingénieur-e en contrôle de la qualité            | 72,4 - 96,1  | 82,8 - 111,7  | 95,1 - 126,6  |
| ingénieur-e en contrôle des systèmes             | 68,3 - 91,5  | 79,2 - 107,9  | 92,0 - 123,4  |
| ingénieur-e en environnement                     | 66,1 - 88,1  | 76,1 - 103,4  | 88,2 - 118,8  |
| ingénieur-e en fiabilité                         | 72,7 - 94,6  | 83,6 - 110,7  | 96,7 - 126,6  |
| ingénieur-e en géotechnique                      | 67,4 - 88,3  | 77,0 - 102,8  | 88,7 - 117,8  |
| ingénieur-e en ligne de transmission             | 82,1 - 103,5 | 88,7 - 114,0  | 97,4 - 126,4  |
| ingénieur-e en mécanique du bâtiment             | 61,3 - 81,2  | 70,0 - 94,3   | 80,3 - 107,0  |
| ingénieur-e en procédés                          | 65,4 - 87,1  | 75,1 - 101,8  | 86,8 - 115,9  |



|   |               |               |               |
|---|---------------|---------------|---------------|
| ingénieur-e en structure                    | 73,6 - 97,5   | 84,0 - 113,5  | 96,7 - 129,6  |
| ingénieur-e en tuyauterie                   | 64,6 - 84,7   | 72,6 - 97,1   | 82,6 - 110,3  |
| ingénieur-e hydraulique                     | 69,3 - 92,3   | 79,6 - 107,9  | 92,0 - 123,2  |
| ingénieur-e industriel                      | 72,2 - 95,4   | 82,0 - 110,2  | 93,7 - 124,5  |
| ingénieur-e mécanique                       | 65,5 - 92,2   | 81,4 - 115,5  | 99,4 - 135,3  |
| inspecteur/inspectrice de sante et securite | 63,9 - 83,1   | 72,2 - 95,3   | 81,8 - 107,4  |
| inspecteur/inspectrice en chef              | 56,6 - 74,2   | 63,5 - 84,5   | 71,6 - 94,8   |
| inspecteur/inspectrice en environnement     | 54,7 - 69,7   | 60,0 - 77,9   | 66,8 - 87,2   |
| planificateur/planificatrice de la demande  | 53,6 - 73,6   | 64,3 - 88,7   | 75,7 - 101,4  |
| planificateur/planificatrice/scheduler      | 42,3 - 53,9   | 48,1 - 61,9   | 54,4 - 69,7   |
| rédacteur/rédactrice de spécifications      | 55,7 - 71,6   | 62,9 - 82,1   | 71,4 - 92,7   |
| responsable de catégorie                    | 67,3 - 87,9   | 75,2 - 100,3  | 85,2 - 114,1  |
| responsable du transport                    | 101,5 - 134,2 | 115,0 - 153,2 | 130,9 - 172,3 |
| responsable en contrôles de projets         | 89,7 - 122,8  | 103,4 - 143,6 | 119,4 - 163,6 |
| spécialiste de catégorie                    | 55,7 - 72,2   | 61,7 - 81,7   | 69,4 - 92,8   |
| spécialiste de l'approvisionnement          | 61,9 - 80,4   | 68,7 - 91,0   | 77,2 - 103,3  |
| spécialiste des achats                      | 56,6 - 73,4   | 62,7 - 83,1   | 70,5 - 94,2   |
| spécialiste des contrôles de projets        | 64,3 - 83,8   | 72,8 - 96,3   | 82,8 - 109,0  |
| spécialiste du contrôle des coûts           | 52,4 - 67,6   | 58,5 - 77,0   | 66,2 - 87,1   |
| spécialiste en contrats                     | 61,9 - 80,8   | 70,3 - 93,3   | 80,2 - 105,6  |
| surintendant-e                              | 42,7 - 54,4   | 47,7 - 62,0   | 54,0 - 70,3   |
| technicien-ne en génie électrique           | 60,6 - 77,3   | 68,9 - 89,4   | 78,7 - 101,8  |
| technicien-ne en génie mécanique            | 55,6 - 72,6   | 63,2 - 83,7   | 72,0 - 94,4   |
| technologue en génie civil                  | 48,1 - 65,0   | 57,3 - 77,9   | 67,2 - 88,7   |
| <b>fabrication</b>                          |               |               |               |
| acheteur maintenance                        | 44,5 - 56,8   | 51,5 - 66,0   | 58,8 - 74,4   |
| acheteur/acheteuse                          | 60,1 - 78,6   | 68,4 - 90,9   | 78,2 - 103,9  |

|   |              |               |               |
|---|--------------|---------------|---------------|
| analyste aux inventaires                          | 55,0 - 71,1  | 61,7 - 81,4   | 70,0 - 92,6   |
| analyste chaîne d'approvisionnement               | 56,6 - 74,8  | 64,3 - 86,5   | 73,5 - 97,8   |
| approvisionneur                                   | 60,1 - 78,6  | 68,4 - 90,9   | 78,2 - 103,9  |
| concepteur électronique                           | 60,2 - 75,9  | 68,5 - 87,7   | 78,2 - 99,7   |
| concepteur/conceptrice électrique                 | 76,1 - 100,7 | 86,7 - 117,0  | 99,7 - 134,1  |
| concepteur/conceptrice mécanique                  | 54,8 - 72,1  | 63,0 - 83,8   | 72,1 - 94,7   |
| concepteur/ingénieur en automatisation            | 59,8 - 79,5  | 68,5 - 92,6   | 78,7 - 105,5  |
| dessinateur/dessinatrice en mécanique du bâtiment | 53,3 - 68,1  | 59,8 - 77,5   | 67,3 - 86,7   |
| dessinateur/dessinatrice mécanique                | 56,5 - 73,0  | 63,4 - 84,2   | 72,7 - 98,4   |
| estimateur/estimatrice                            | 64,0 - 83,1  | 70,9 - 94,1   | 79,8 - 106,5  |
| gestionnaire de projets                           | 79,6 - 109,5 | 92,4 - 129,0  | 107,3 - 147,3 |
| Ingénieur,e robotique                             | 76,5 - 100,3 | 86,0 - 114,8  | 97,6 - 129,4  |
| ingénieur-e assurance qualité                     | 65,0 - 85,4  | 73,3 - 97,9   | 83,1 - 110,1  |
| ingénieur-e automatisation                        | 59,8 - 79,5  | 68,5 - 92,6   | 78,7 - 105,5  |
| ingénieur-e chimiste                              | 73,6 - 106,6 | 93,4 - 134,8  | 114,4 - 155,3 |
| ingénieur-e d'applications                        | 92,1 - 122,1 | 106,3 - 142,6 | 123,1 - 160,5 |
| ingénieur-e de machines fixes                     | 59,2 - 75,4  | 64,9 - 84,1   | 72,0 - 93,6   |
| ingénieur-e de mise en service et de démarrage    | 62,3 - 83,0  | 71,6 - 97,1   | 82,8 - 110,8  |
| ingénieur-e de projets                            | 90,5 - 115,7 | 98,1 - 127,8  | 108,0 - 142,5 |
| ingénieur-e de service                            | 58,3 - 76,2  | 65,2 - 87,2   | 74,2 - 100,4  |
| ingénieur-e d'essai en génie électrique           | 73,6 - 98,8  | 85,5 - 116,8  | 99,8 - 134,8  |
| ingénieur-e d'usine                               | 66,9 - 89,1  | 76,8 - 104,1  | 88,7 - 118,5  |
| ingénieur-e électrique                            | 68,2 - 95,0  | 83,4 - 117,4  | 100,9 - 137,3 |
| ingénieur-e électronique                          | 82,9 - 108,0 | 92,3 - 122,4  | 103,8 - 137,2 |
| ingénieur-e en amélioration continue              | 96,1 - 125,7 | 107,1 - 142,0 | 120,5 - 158,0 |
| ingénieur-e en approvisionnement stratégique      | 69,6 - 91,9  | 79,1 - 107,0  | 90,9 - 122,4  |
| ingénieur-e en automatisation                     | 67,0 - 89,3  | 77,0 - 104,5  | 89,2 - 119,8  |

|  |              |              |               |
|--|--------------|--------------|---------------|
| ingénieur-e en contrôle de la qualité          | 72,4 - 96,1  | 82,8 - 111,7 | 95,1 - 126,6  |
| ingénieur-e en estimation                      | 76,1 - 101,3 | 87,3 - 118,4 | 100,9 - 135,8 |
| ingénieur-e en mécanique du bâtiment           | 61,3 - 81,2  | 70,0 - 94,3  | 80,3 - 107,0  |
| ingénieur-e en procédés                        | 65,4 - 87,1  | 75,1 - 101,8 | 86,8 - 115,9  |
| ingénieur-e fiabilité/maintenance              | 72,7 - 94,6  | 83,6 - 110,7 | 96,7 - 126,6  |
| ingénieur-e industriel                         | 72,2 - 95,4  | 82,0 - 110,2 | 93,7 - 124,5  |
| ingénieur-e mécanique                          | 65,5 - 92,2  | 81,4 - 115,5 | 99,4 - 135,3  |
| ingénieur-e qualité                            | 58,4 - 77,7  | 68,1 - 91,8  | 79,2 - 104,5  |
| ingénieur-e SCADA                              | 69,8 - 92,7  | 79,9 - 108,1 | 92,2 - 123,4  |
| ingénieur-e système                            | 75,0 - 99,0  | 85,1 - 114,5 | 97,5 - 130,1  |
| inspecteur/inspectrice de sante et securite    | 63,9 - 83,1  | 72,2 - 95,3  | 81,8 - 107,4  |
| inspecteur/inspectrice en revêtements          | 40,4 - 52,7  | 46,0 - 60,9  | 52,4 - 69,2   |
| inspecteur/inspectrice qualité                 | 42,6 - 53,8  | 47,0 - 60,5  | 52,6 - 68,3   |
| planificateur maintenance                      | 57,5 - 72,1  | 64,9 - 82,7  | 73,6 - 93,4   |
| planificateur/planificatrice de la demande     | 53,6 - 73,6  | 64,3 - 88,7  | 75,7 - 101,4  |
| planificateur/planificatrice de production     | 51,5 - 67,8  | 59,2 - 78,6  | 67,5 - 87,9   |
| spécialiste en logistique                      | 49,3 - 63,5  | 55,9 - 73,1  | 63,6 - 83,1   |
| spécialiste en santé et sécurité               | 73,4 - 96,3  | 84,0 - 112,3 | 96,8 - 127,9  |
| spécialiste excellence opérationnelle          | 78,0 - 101,6 | 86,7 - 115,0 | 97,4 - 128,7  |
| technicien-ne assurance/contrôle de la qualité | 58,4 - 77,2  | 67,4 - 90,1  | 77,6 - 103,4  |
| technicien-ne assurance/qualité                | 78,5 - 102,5 | 88,9 - 118,5 | 101,5 - 133,9 |
| technicien-ne contrôle de la qualité           | 41,9 - 53,8  | 46,5 - 60,8  | 52,2 - 68,0   |
| technicien-ne électronique                     | 59,2 - 76,3  | 66,1 - 86,9  | 74,7 - 98,2   |
| technicien-ne en génie électrique              | 60,6 - 77,3  | 68,9 - 89,4  | 78,7 - 101,8  |
| technicien-ne en génie mécanique               | 55,6 - 72,6  | 63,2 - 83,7  | 72,0 - 94,4   |

## métiers spécialisés

|   | junior      | interm.     | sénior       |
|---|-------------|-------------|--------------|
| assembleur/assembleuse mécanique        | 58,2 - 66,1 | 63,2 - 71,9 | 70,2 - 84,1  |
| constructeur/constructrice de machines  | 65,0 - 72,0 | 67,1 - 77,1 | 75,5 - 89,3  |
| électricien de chantier                 | 79,2 - 86,1 | 84,1 - 90,4 | 89,0 - 101,4 |
| électricien-ne d'entretien              | 79,0 - 85,1 | 83,4 - 89,9 | 87,9 - 99,1  |
| électromécanicien-ne                    | 61,8 - 73,4 | 68,7 - 77,9 | 75,5 - 87,3  |
| machiniste contrôle numérique           | 60,8 - 74,4 | 68,4 - 80,1 | 76,1 - 88,9  |
| machiniste conventionnel                | 60,4 - 73,4 | 67,1 - 81,2 | 75,9 - 86,9  |
| mécanicien de chantier                  | 79,1 - 84,2 | 82,3 - 90,6 | 87,5 - 101,2 |
| mécanicien de poids lourd               | 78,2 - 82,8 | 81,7 - 85,4 | 83,9 - 95,8  |
| mécanicien-ne d'entretien               | 78,2 - 84,1 | 82,7 - 88,1 | 85,3 - 95,8  |
| mécanicien-ne d'équipement lourd        | 78,4 - 83,2 | 79,9 - 86,3 | 83,1 - 101,2 |
| mécanicien-ne industriel                | 78,2 - 85,0 | 83,1 - 90,4 | 87,4 - 99,9  |
| outilleur/outilleuse/ajusteur/ajusteuse | 60,8 - 74,4 | 68,4 - 80,1 | 76,1 - 88,9  |
| programmeur/programmeuse CNC            | 63,2 - 75,2 | 73,4 - 85,3 | 82,1 - 94,6  |
| soudeur/soudeuse                        | 45,7 - 60,1 | 56,4 - 69,7 | 65,1 - 79,9  |
| soudeur-assembleur                      | 60,1 - 73,8 | 69,2 - 82,1 | 80,1 - 92,1  |
| technicien-ne de service                | 78,4 - 83,2 | 79,9 - 86,3 | 83,1 - 101,2 |
| technicien-ne en automatisation         | 55,5 - 66,4 | 64,0 - 78,1 | 76,0 - 91,1  |

## soutien industriel

|  | junior      | interm.     | sénior      |
|--|-------------|-------------|-------------|
| aide-opérateur/opératrice de machine               | 18,6 - 21,3 | 20,7 - 23,8 | 22,6 - 25,7 |
| assembleur/assembleuse                             | 18,5 - 21,5 | 20,6 - 23,7 | 22,6 - 25,7 |
| assembleur/assembleuse de composants électroniques | 19,5 - 22,6 | 21,2 - 24,6 | 23,6 - 26,8 |
| cariste/conducteur de chariot élévateur            | 21,1 - 24,2 | 23,2 - 26,1 | 25,3 - 28,5 |
| chauffeur/chauffeuse de livraison/transport        | 20,1 - 23,1 | 22,2 - 25,3 | 24,5 - 27,6 |

|   |             |             |             |
|---|-------------|-------------|-------------|
| commis à l'emballage  | 19,2 - 22,3 | 21,3 - 24,5 | 24,6 - 27,1 |
| commis à l'expédition et à la réception   | 19,5 - 23,4 | 21,4 - 26,9 | 24,2 - 30,5 |
| commis à l'inventaire   | 20,1 - 23,2 | 22,2 - 25,5 | 24,1 - 27,2 |
| commis aux pièces   | 19,1 - 22,3 | 21,2 - 24,5 | 23,3 - 26,5 |
| commis d'entrepôt   | 18,4 - 21,5 | 20,6 - 23,1 | 22,5 - 25,6 |
| concierge/gardien   | 19,5 - 22,4 | 21,2 - 24,5 | 23,6 - 26,7 |
| conducteur/conductrice de camion à mât rétractable                                    | 22,2 - 25,3 | 24,1 - 27,3 | 26,1 - 29,3 |
| conducteur/conductrice de chariot élévateur à contrepoids                             | 21,5 - 24,6 | 23,1 - 26,4 | 25,2 - 28,3 |
| conducteur/conductrice de chariot élévateur à fourche pour le ramassage des commandes | 23,1 - 25,4 | 25,3 - 28,2 | 27,1 - 30,1 |
| expéditeur/réceptionnaire   | 21,5 - 24,6 | 23,1 - 26,4 | 25,2 - 28,3 |
| journalier/journalière de production  | 19,2 - 22,3 | 21,1 - 24,3 | 23,3 - 26,5 |
| manutentionnaire de matériaux   | 21,1 - 24,2 | 23,2 - 26,1 | 25,3 - 28,5 |
| opérateur/opératrice de machine   | 20,2 - 23,4 | 22,4 - 25,4 | 24,6 - 27,7 |
| peintre industriel  | 22,1 - 25,2 | 24,3 - 27,5 | 26,8 - 29,2 |
| préparateur/préparatrice de commandes   | 18,1 - 21,2 | 20,4 - 23,5 | 22,6 - 25,7 |
| préposé à la fabrication  | 19,2 - 22,3 | 21,1 - 24,3 | 23,3 - 26,5 |
| travaux généraux légers   | 18,2 - 21,5 | 20,1 - 23,2 | 22,4 - 25,6 |
| travaux généraux lourds   | 20,5 - 23,1 | 22,4 - 25,1 | 24,3 - 27,5 |

## région de halton

## expérience client

|   | junior       | interm.      | sénior        |
|---|--------------|--------------|---------------|
| agent-e d'assistance voyage bilingue                    | 45,1 - 57,2  | 50,6 - 64,6  | 56,5 - 71,7   |
| agent-e de clavardage bilingue                          | 49,7 - 63,4  | 55,3 - 71,8  | 62,2 - 80,7   |
| agent-e de prise de commande bilingue                   | 49,9 - 57,7  | 55,5 - 62,2  | 61,4 - 65,5   |
| agent-e de rétention de la clientèle bilingue           | 44,4 - 53,3  | 46,4 - 61,8  | 53,0 - 70,3   |
| agent-e de sondage bilingue                             | 42,4 - 47,1  | 46,4 - 55,3  | 49,0 - 60,5   |
| agent-e de télémarketing bilingue                       | 38,2 - 48,3  | 42,7 - 55,2  | 48,7 - 64,0   |
| agent-e junior de collection bilingue                   | 41,9 - 51,4  | 45,1 - 58,9  | 51,1 - 66,2   |
| chef d'équipe service à la clientèle bilingue           | 55,2 - 63,2  | 61,9 - 68,8  | 66,7 - 71,1   |
| conseiller en assurances bilingue                       | 65,2 - 82,8  | 71,0 - 92,0  | 78,6 - 103,1  |
| directeur des opérations de centre d'appels bilingue    | 72,5 - 94,0  | 81,3 - 107,1 | 91,8 - 120,1  |
| formateur/formatrice du service à la clientèle bilingue | 52,2 - 64,1  | 55,8 - 74,7  | 64,2 - 85,1   |
| gestionnaire du service à la clientèle bilingue         | 84,8 - 111,5 | 95,4 - 127,8 | 108,7 - 146,2 |
| planificateur de personnel bilingue                     | 55,3 - 69,7  | 59,6 - 77,0  | 65,8 - 87,1   |
| répartiteur/répartitrice téléphonique bilingue          | 48,1 - 58,1  | 51,6 - 66,9  | 58,7 - 76,0   |
| représentant du service à la clientèle bilingue         | 48,8 - 54,3  | 47,4 - 61,3  | 53,1 - 69,1   |
| représentant(e) bilingue de la gestion des commandes    | 49,9 - 57,6  | 56,7 - 66,3  | 62,3 - 76,1   |
| représentant-e aux ventes internes bilingue             | 56,5 - 71,4  | 62,2 - 80,2  | 69,4 - 90,4   |
| représentant-e du soutien technique - niveau 1 bilingue | 50,7 - 67,7  | 58,2 - 78,3  | 66,3 - 88,1   |
| responsable de la collecte de fonds                     | 44,4 - 51,0  | 48,7 - 54,4  | 52,1 - 60,1   |
| superviseur-e du service à la clientèle bilingue        | 66,5 - 87,9  | 75,4 - 101,2 | 85,9 - 114,9  |
| superviseur-e ventes internes bilingue                  | 80,4 - 107,8 | 91,4 - 124,3 | 104,4 - 140,5 |

## finance et comptabilité

|  | 1 an          | 3 ans         | 5 ans         | 10 ans        |
|--|---------------|---------------|---------------|---------------|
| analyste - budget et performance financières                 | 123,4 - 149,5 | 133,2 - 160,9 | 142,7 - 172,0 | 163,6 - 196,4 |
| analyste d'affaire   | 91,8 - 110,3  | 99,3 - 119,3  | 106,6 - 128,0 | 122,8 - 147,1 |
| analyste de la trésorerie                                    | 79,1 - 95,0   | 84,8 - 101,9  | 90,4 - 108,6  | 103,0 - 123,6 |
| analyste financier   | 78,6 - 81,6   | 83,5 - 87,1   | 88,8 - 93,1   | 94,2 - 98,1   |
| auditeur/auditrice externe                                   | 75,8 - 91,3   | 82,5 - 99,2   | 89,0 - 106,9  | 103,0 - 123,7 |
| commis à la facturation                                      | 50,7 - 51,5   | 53,7 - 55,9   | 58,6 - 62,4   | 64,0 - 66,2   |
| commis à la paie   | 58,6 - 60,6   | 63,8 - 66,2   | 70,1 - 72,8   | 75,2 - 78,6   |
| commis aux comptes à payer                                   | 50,1 - 52,8   | 53,2 - 56,3   | 58,4 - 63,6   | 65,0 - 68,8   |
| commis aux comptes recevables                                | 50,1 - 51,1   | 52,2 - 54,2   | 57,4 - 59,5   | 62,6 - 67,8   |
| commis comptable   | 49,0 - 53,2   | 54,2 - 57,9   | 58,4 - 61,4   | 60,5 - 63,6   |
| commis en crédit et recouvrement                             | 47,2 - 50,8   | 46,7 - 55,4   | 50,5 - 59,8   | 57,8 - 68,4   |
| comptable  | 76,8 - 78,2   | 82,3 - 86,6   | 91,8 - 99,4   | 105,3 - 113,7 |
| comptable de coûts de revient                                | 73,1 - 79,1   | 87,9 - 90,9   | 96,4 - 100,0  | 101,2 - 107,3 |
| comptables de propriétés                                     | 75,3 - 80,6   | 82,5 - 85,9   | 88,8 - 93,8   | --            |
| contrôleur-e   | 121,4 - 211,2 | 169,9 - 292,1 | 218,2 - 374,6 | 275,4 - 436,3 |
| contrôleur-e adjoint   | 131,8 - 166,9 | 142,8 - 180,1 | 153,3 - 192,9 | 177,0 - 222,4 |
| directeur de la trésorerie                                   | 105,4 - 128,1 | 114,0 - 138,3 | 122,1 - 148,2 | --            |
| directeur/directrice - budget et performance financières     | 147,1 - 193,6 | 188,2 - 247,0 | 229,5 - 300,9 | --            |
| directeur/directrice aux comptes payables                    | 87,6 - 89,7   | 93,9 - 99,1   | 105,3 - 109,5 | 110,6 - 114,7 |
| directeur/directrice aux comptes recevables                  | 89,7 - 90,7   | 99,1 - 100,1  | 107,4 - 113,7 | 114,7 - 119,9 |
| directeur/directrice de la comptabilité                      | 116,4 - 125,2 | 127,2 - 134,5 | 135,6 - 137,7 | 152,5 - 153,3 |
| directeur/directrice de la fiscalité                         | 111,7 - 137,2 | 119,8 - 147,2 | 127,9 - 156,9 | 146,9 - 180,0 |
| directeur/directrice de la vérification interne              | 129,7 - 158,7 | 139,3 - 170,0 | 148,5 - 180,9 | 169,3 - 205,5 |
| directeur/directrice de l'information financière             | 138,7 - 167,3 | 148,7 - 179,0 | 158,4 - 190,3 | 180,8 - 216,9 |
| directeur/directrice des finances                            | 142,6 - 187,7 | 184,8 - 242,7 | 225,1 - 295,3 | --            |
| directeur/directrice du service de crédit et de recouvrement | 88,7 - 91,8   | 93,9 - 97,0   | 99,1 - 105,6  | 110,1 - 114,7 |

|   |               |               |               |               |
|---|---------------|---------------|---------------|---------------|
| directeur/directrice du service de la paie            | 106,0 - 114,7 | 123,1 - 128,8 | 134,1 - 140,8 | 146,1 - 158,8 |
| fiscaliste  | 59,3 - 71,3   | 65,6 - 79,0   | 71,7 - 86,2   | 84,1 - 101,0  |
| spécialiste de la facturation                         | 52,2 - 54,3   | 56,3 - 59,5   | 61,5 - 65,7   | 67,8 - 72,0   |
| spécialiste du crédit et du recouvrement              | 50,1 - 51,1   | 54,8 - 64,7   | 65,7 - 67,8   | 73,0 - 78,2   |
| superviseur-e de la comptabilité                      | 82,3 - 85,8   | 89,9 - 94,3   | 98,1 - 102,9  | 109,5 - 114,9 |
| superviseur-e du service de crédit et de recouvrement | 62,8 - 67,9   | 76,6 - 82,8   | 85,8 - 88,9   | 93,7 - 97,5   |
| superviseur-e du service de la paie                   | 120,4 - 82,5  | 84,3 - 86,0   | 91,1 - 94,0   | 97,4 - 105,3  |
| technicien-ne au service de la paie                   | 68,4 - 69,9   | 74,4 - 76,5   | 79,8 - 81,7   | 86,2 - 91,1   |
| teneur/teneuse de livres                              | 51,1 - 54,2   | 57,4 - 59,5   | 61,5 - 63,6   | 67,8 - 76,3   |
| vérificateur/vérificatrice interne                    | 73,7 - 88,8   | 81,6 - 98,1   | 89,1 - 107,1  | 104,5 - 125,4 |
| haute direction (revenue de l'entreprise)             |               | 10 M\$        | 100 M\$       | 1000 M\$      |
| chef/chef de la direction financière                  |               | 165,2 - 291,1 | 244,1 - 429,0 | 342,0 - 601,7 |
| vice-président des finances                           |               | 114,9 - 203,6 | 165,9 - 292,4 | 232,2 - 408,5 |
| vice-président-e de l'audit interne                   |               | 143,4 - 191,1 | 180,9 - 240,4 | 220,1 - 292,0 |

## gestion industrielle

|   | junior        | interm.       | sénior        |
|---|---------------|---------------|---------------|
| chef d'équipe mécanicien                    | 83,2 - 84,5   | 87,4 - 90,0   | 92,0 - 99,4   |
| directeur de la chaîne d'approvisionnement  | 114,7 - 138,8 | 150,4 - 181,9 | 185,1 - 223,5 |
| Directeur de la Planification               | 121,2 - 157,5 | 151,1 - 196,1 | 186,8 - 242,1 |
| directeur/directrice d'entrepôt             | 75,9 - 85,6   | 84,1 - 97,8   | 95,4 - 125,9  |
| directeur/directrice d'usine                | 104,3 - 144,7 | 124,8 - 175,2 | 148,5 - 203,6 |
| directeur/directrice de fabrication         | 119,7 - 144,9 | 155,0 - 187,5 | 191,4 - 231,1 |
| directeur/directrice de l'ingénierie        | 95,6 - 128,2  | 109,0 - 148,8 | 125,3 - 169,8 |
| directeur/directrice de l'approvisionnement | 109,1 - 143,6 | 145,0 - 190,5 | 176,1 - 230,9 |
| directeur/directrice de projets             | 117,5 - 142,2 | 147,6 - 178,5 | 180,7 - 218,2 |
| directeur/directrice des achats             | 109,1 - 143,6 | 145,0 - 190,5 | 176,1 - 230,9 |



|  |               |               |               |
|--|---------------|---------------|---------------|
| directeur/directrice des opérations              | 133,0 - 176,7 | 174,1 - 230,8 | 219,2 - 290,4 |
| directeur-e qualité                              | 97,9 - 132,0  | 123,7 - 166,6 | 151,5 - 203,7 |
| gestionnaire d'atelier de soudure                | 62,8 - 72,3   | 71,0 - 87,0   | 81,1 - 105,3  |
| gestionnaire d'atelier d'usinage                 | 78,1 - 85,9   | 80,1 - 94,6   | 90,2 - 125,1  |
| gestionnaire de la chaîne d'approvisionnement    | 88,6 - 118,8  | 102,5 - 138,7 | 118,0 - 155,9 |
| gestionnaire de la logistique                    | 92,5 - 121,9  | 104,5 - 139,9 | 118,9 - 158,7 |
| gestionnaire de l'approvisionnement              | 88,7 - 116,4  | 98,0 - 131,0  | 109,7 - 147,4 |
| gestionnaire de maintenance/entretien            | 91,2 - 110,1  | 105,7 - 120,9 | 115,7 - 145,7 |
| gestionnaire de production                       | 85,9 - 116,8  | 100,1 - 130,7 | 120,3 - 150,6 |
| gestionnaire des achats                          | 106,1 - 139,5 | 119,7 - 159,8 | 135,7 - 179,6 |
| gestionnaire des opérations                      | 82,3 - 112,7  | 94,7 - 131,5  | 109,0 - 148,6 |
| gestionnaire du contrôle d'inventaire            | 69,7 - 91,4   | 78,1 - 104,1  | 88,3 - 117,8  |
| gestionnaire du contrôle/assurance de la qualité | 88,8 - 115,3  | 98,1 - 129,6  | 109,8 - 145,1 |
| superviseur d'atelier de soudure                 | 58,0 - 64,7   | 62,9 - 74,8   | 73,1 - 92,3   |
| superviseur de logistique                        | 55,3 - 71,0   | 62,1 - 81,0   | 70,2 - 91,3   |
| superviseur-e de l'entretien                     | 75,8 - 90,1   | 85,1 - 115,7  | 110,0 - 130,5 |
| superviseur-e de production                      | 70,6 - 85,7   | 82,1 - 100,4  | 95,9 - 119,3  |
| superviseur-e d'entrepôt                         | 65,0 - 73,1   | 70,4 - 85,6   | 80,4 - 96,1   |
| surveillant-e de chantier                        | 88,5 - 115,5  | 97,0 - 129,0  | 107,9 - 144,7 |

## ingénierie

| construction                      | junior       | interm.       | sénior        |
|-----------------------------------|--------------|---------------|---------------|
| architecte                        | 68,1 - 89,0  | 76,0 - 101,3  | 85,9 - 114,7  |
| chargé de projets de construction | 74,5 - 102,5 | 86,5 - 120,8  | 100,6 - 138,7 |
| chargé-e de projet civil          | 90,0 - 119,8 | 101,4 - 137,2 | 115,2 - 154,8 |
| concepteur/conceptrice mécanique  | 57,6 - 76,2  | 66,3 - 88,7   | 76,1 - 100,3  |

|   |               |               |               |
|---|---------------|---------------|---------------|
| concepteur/ingénieur en génie électrique          | 83,2 - 109,3  | 93,6 - 125,3  | 106,5 - 142,6 |
| contremaître                                      | 59,0 - 76,4   | 66,0 - 87,2   | 74,8 - 98,8   |
| coordinateur de projet                            | 48,0 - 63,0   | 54,5 - 72,6   | 62,1 - 82,3   |
| coordonnateur/coordonnatrice BIM/VDC              | 68,9 - 89,9   | 76,8 - 102,1  | 86,7 - 115,7  |
| dessinateur structure de bâtiment                 | 69,3 - 91,9   | 79,1 - 106,9  | 90,9 - 121,3  |
| dessinateur/dessinatrice                          | 60,1 - 75,5   | 67,8 - 86,5   | 76,9 - 98,1   |
| dessinateur/dessinatrice en architecture          | 59,1 - 76,9   | 68,8 - 91,2   | 80,8 - 107,4  |
| dessinateur/dessinatrice en génie civil           | 60,7 - 75,9   | 68,1 - 86,7   | 77,1 - 98,3   |
| dessinateur/dessinatrice en mécanique du bâtiment | 55,0 - 70,7   | 61,9 - 80,6   | 69,8 - 90,2   |
| dessinateur/dessinatrice mécanique                | 69,3 - 91,9   | 79,1 - 106,9  | 90,9 - 121,3  |
| directeur/directrice de l'ingénierie              | 95,6 - 128,2  | 109,0 - 148,8 | 125,3 - 169,8 |
| directeur/directrice de la construction           | 109,7 - 144,3 | 147,5 - 193,7 | 184,5 - 241,9 |
| directeur/directrice de la santé et sécurité      | 67,5 - 87,0   | 77,6 - 101,2  | 89,2 - 115,0  |
| directeur/directrice de projets                   | 117,5 - 142,2 | 147,6 - 178,5 | 180,7 - 218,2 |
| directeur/directrice des opérations               | 133,0 - 176,7 | 174,1 - 230,8 | 219,2 - 290,4 |
| directeur/directrice général                      | 102,5 - 110,4 | 108,6 - 123,8 | 115,2 - 148,2 |
| estimateur/estimatrice                            | 70,7 - 93,6   | 82,3 - 100,5  | 93,8 - 132,9  |
| gestionnaire de la construction                   | 85,5 - 111,6  | 93,7 - 124,6  | 104,3 - 140,1 |
| gestionnaire de projets                           | 84,1 - 115,8  | 97,7 - 136,3  | 113,5 - 155,6 |
| gestionnaire des achats                           | 106,1 - 139,5 | 119,7 - 159,8 | 135,7 - 179,6 |
| gestionnaire des contrats                         | 64,5 - 85,4   | 73,3 - 98,7   | 83,8 - 112,2  |
| gestionnaire des opérations                       | 90,2 - 123,4  | 103,9 - 143,6 | 119,4 - 161,8 |
| gestionnaire immobilier                           | 65,7 - 86,1   | 74,8 - 99,6   | 85,7 - 113,8  |
| ingénieur-e civil                                 | 71,4 - 96,8   | 83,9 - 114,9  | 98,0 - 130,9  |
| ingénieur-e de projet civil                       | 83,3 - 114,3  | 96,3 - 134,3  | 111,9 - 154,5 |
| ingénieur-e de projets                            | 95,8 - 122,5  | 103,8 - 135,3 | 114,4 - 150,7 |
| ingénieur-e électrique                            | 72,0 - 100,6  | 88,2 - 124,4  | 106,9 - 145,3 |

|  |              |               |               |
|--|--------------|---------------|---------------|
| ingénieur-e en environnement                                   | 69,7 - 93,3  | 80,4 - 109,5  | 93,4 - 125,8  |
| ingénieur-e en mécanique du bâtiment                           | 64,5 - 85,9  | 73,8 - 99,8   | 84,9 - 113,3  |
| ingénieur-e en structure                                       | 77,7 - 103,3 | 88,8 - 120,2  | 102,4 - 137,3 |
| ingénieur-e mécanique  | 69,0 - 97,6  | 86,0 - 122,4  | 105,3 - 143,2 |
| ingénieur-e qualité  | 76,5 - 101,8 | 87,5 - 118,3  | 100,7 - 134,1 |
| modélisateur/modélisatrice de bâtiment /concepteur de bâtiment | 70,4 - 91,9  | 78,5 - 104,5  | 88,7 - 118,4  |
| rédacteur/rédactrice de spécifications                         | 58,1 - 75,0  | 65,8 - 86,2   | 74,8 - 97,4   |
| responsable de terrain   | 73,1 - 96,7  | 83,1 - 112,1  | 95,5 - 129,6  |
| responsable des services techniques                            | 93,9 - 124,5 | 107,2 - 144,6 | 123,2 - 165,8 |
| spécialiste en santé et sécurité                               | 77,5 - 102,0 | 88,9 - 118,9  | 102,5 - 135,4 |
| superviseur-e de chantier mécanique                            | 56,7 - 73,0  | 64,0 - 84,0   | 73,1 - 96,1   |
| superviseur-e de terrain                                       | 72,5 - 95,2  | 81,4 - 108,5  | 92,0 - 122,1  |
| surintendant de chantier                                       | 85,6 - 125,2 | 103,6 - 150,7 | 145,1 - 196,4 |
| technicien en architecture                                     | 79,4 - 104,7 | 91,4 - 122,4  | 105,6 - 139,3 |
| technicien-ne en génie électrique                              | 62,5 - 80,0  | 71,2 - 92,6   | 81,5 - 105,4  |
| technicien-ne en génie mécanique                               | 57,2 - 75,1  | 65,2 - 86,7   | 74,5 - 97,9   |
| technologue en génie civil                                     | 49,3 - 67,1  | 59,0 - 80,6   | 69,5 - 91,9   |
| <b>fabrication</b>   |              |               |               |
| acheteur maintenance   | 46,4 - 59,4  | 53,7 - 69,2   | 61,5 - 78,1   |
| acheteur/acheteuse   | 63,3 - 83,0  | 72,1 - 96,1   | 82,7 - 109,9  |
| analyste aux inventaires                                       | 58,4 - 75,9  | 65,7 - 86,9   | 74,6 - 99,0   |
| analyste chaîne d'approvisionnement                            | 59,5 - 79,0  | 67,8 - 91,4   | 77,6 - 103,5  |
| approvisionneur  | 63,3 - 83,0  | 72,1 - 96,1   | 82,7 - 109,9  |
| concepteur électronique  | 62,0 - 78,6  | 70,8 - 90,9   | 81,0 - 103,4  |
| concepteur/conceptrice électrique                              | 80,4 - 106,6 | 91,7 - 124,0  | 105,6 - 142,0 |
| concepteur/conceptrice mécanique                               | 57,6 - 76,2  | 66,3 - 88,7   | 76,1 - 100,3  |
| concepteur/ingénieur en automatisation                         | 61,6 - 82,3  | 70,8 - 95,9   | 81,5 - 109,4  |

|   |              |               |               |
|---|--------------|---------------|---------------|
| dessinateur/dessinatrice en mécanique du bâtiment | 55,0 - 70,7  | 61,9 - 80,6   | 69,8 - 90,2   |
| dessinateur/dessinatrice mécanique                | 58,1 - 75,6  | 65,4 - 87,3   | 75,2 - 102,0  |
| estimeur/estimatrice                              | 67,4 - 87,8  | 74,9 - 99,5   | 84,3 - 112,6  |
| gestionnaire de projets                           | 84,1 - 115,8 | 97,7 - 136,3  | 113,5 - 155,6 |
| ingénieur,e robotique                             | 80,8 - 106,2 | 91,0 - 121,6  | 103,3 - 137,0 |
| ingénieur-e assurance qualité                     | 68,5 - 90,3  | 77,4 - 103,6  | 87,9 - 116,6  |
| ingénieur-e automatisation                        | 61,6 - 82,3  | 70,8 - 95,9   | 81,5 - 109,4  |
| ingénieur-e chimiste                              | 77,7 - 112,9 | 98,9 - 142,7  | 121,2 - 164,4 |
| ingénieur-e d'applications                        | 82,6 - 109,1 | 95,3 - 127,6  | 110,0 - 144,7 |
| ingénieur-e de machines fixes                     | 61,0 - 78,0  | 67,0 - 87,1   | 74,4 - 97,0   |
| ingénieur-e de mise en service et de démarrage    | 66,1 - 88,3  | 76,1 - 103,4  | 88,1 - 118,0  |
| ingénieur-e de projets                            | 95,8 - 122,5 | 103,8 - 135,3 | 114,4 - 150,7 |
| ingénieur-e de service                            | 60,1 - 78,9  | 67,4 - 90,4   | 76,8 - 104,1  |
| ingénieur-e d'essai en génie électrique           | 77,8 - 104,6 | 90,4 - 123,7  | 105,7 - 142,7 |
| ingénieur-e d'usine                               | 70,6 - 94,3  | 81,2 - 110,3  | 93,9 - 125,5  |
| ingénieur-e électrique                            | 72,0 - 100,6 | 88,2 - 124,4  | 106,9 - 145,3 |
| ingénieur-e électronique                          | 87,7 - 114,4 | 97,7 - 129,7  | 110,0 - 145,2 |
| ingénieur-e en amélioration continue              | 87,5 - 114,2 | 97,4 - 129,2  | 109,5 - 144,6 |
| ingénieur-e en approvisionnement stratégique      | 63,0 - 83,7  | 71,9 - 97,4   | 82,8 - 111,2  |
| ingénieur-e en automatisation                     | 70,6 - 94,5  | 81,4 - 110,7  | 94,4 - 126,9  |
| ingénieur-e en contrôle de la qualité             | 76,5 - 101,8 | 87,5 - 118,3  | 100,7 - 134,1 |
| ingénieur-e en estimation                         | 80,4 - 107,3 | 92,4 - 125,4  | 106,9 - 143,7 |
| ingénieur-e en mécanique du bâtiment              | 64,5 - 85,9  | 73,8 - 99,8   | 84,9 - 113,3  |
| ingénieur-e en procédés                           | 68,9 - 92,1  | 79,4 - 107,8  | 91,9 - 122,8  |
| ingénieur-e fiabilité/maintenance                 | 76,8 - 100,1 | 88,4 - 117,3  | 102,4 - 134,0 |
| ingénieur-e industriel                            | 76,3 - 101,0 | 86,7 - 116,7  | 99,2 - 131,8  |
| ingénieur-e mécanique                             | 69,0 - 97,6  | 86,0 - 122,4  | 105,3 - 143,2 |

|  |              |              |               |
|--|--------------|--------------|---------------|
| ingénieur-e qualité                            | 60,9 - 81,4  | 71,2 - 96,3  | 83,0 - 109,6  |
| ingénieur-e SCADA                              | 73,6 - 98,1  | 84,5 - 114,5 | 97,6 - 130,7  |
| ingénieur-e système                            | 79,2 - 104,8 | 90,0 - 121,3 | 103,2 - 137,7 |
| inspecteur/inspectrice de sante et securite    | 65,9 - 86,1  | 74,7 - 98,8  | 84,8 - 111,3  |
| inspecteur/inspectrice en revêtements          | 41,7 - 54,9  | 47,8 - 63,5  | 54,5 - 72,4   |
| inspecteur/inspectrice général                 | 55,0 - 72,4  | 61,8 - 82,5  | 69,8 - 92,7   |
| inspecteur/inspectrice qualité                 | 44,2 - 56,0  | 48,8 - 63,1  | 54,7 - 71,4   |
| planificateur maintenance                      | 59,0 - 74,4  | 66,9 - 85,5  | 76,0 - 96,5   |
| planificateur/planificatrice de la demande     | 57,0 - 78,6  | 68,5 - 94,8  | 80,8 - 108,4  |
| planificateur/planificatrice de production     | 53,1 - 70,3  | 61,2 - 81,7  | 70,0 - 91,4   |
| spécialiste en logistique                      | 51,7 - 66,9  | 58,8 - 77,1  | 67,0 - 87,9   |
| spécialiste en santé et sécurité               | 77,5 - 102,0 | 88,9 - 118,9 | 102,5 - 135,4 |
| spécialiste excellence opérationnelle          | 82,4 - 107,4 | 91,7 - 121,6 | 103,0 - 136,0 |
| technicien-ne assurance/contrôle de la qualité | 60,2 - 79,9  | 69,7 - 93,4  | 80,4 - 107,2  |
| technicien-ne assurance/qualité                | 70,3 - 91,9  | 79,8 - 105,9 | 91,0 - 119,6  |
| technicien-ne contrôle de la qualité           | 43,4 - 56,0  | 48,3 - 63,4  | 54,3 - 71,1   |
| technicien-ne électronique                     | 61,0 - 79,0  | 68,3 - 90,1  | 77,3 - 101,8  |
| technicien-ne en génie électrique              | 62,5 - 80,0  | 71,2 - 92,6  | 81,5 - 105,4  |
| technicien-ne en génie mécanique               | 57,2 - 75,1  | 65,2 - 86,7  | 74,5 - 97,9   |

## marketing

|   |               |               |               |
|---|---------------|---------------|---------------|
| haute direction (revenue de l'entreprise) | 10 M\$        | 100 M\$       | 1000 M\$      |
| vice président marketing & ventes         | 101,4 - 181,8 | 140,9 - 251,5 | 190,5 - 339,1 |
| vice-président-e des communications       | 115,1 - 174,3 | 154,9 - 233,8 | 198,1 - 298,5 |
| vice-président-e du marketing             | 113,8 - 203,7 | 158,0 - 281,7 | 212,9 - 378,8 |
| marketing et communications               | junior        | interm.       | sénior        |

|  |               |               |               |
|--|---------------|---------------|---------------|
| assistant-e chef de produit(s) ou de marque(s) | 72,2 - 97,6   | 84,4 - 115,2  | 98,2 - 132,0  |
| chargé de projets, marketing                   | 50,5 - 67,2   | 57,8 - 78,3   | 66,5 - 89,2   |
| chef de produit(s) ou de marque(s)             | 99,2 - 127,6  | 110,2 - 144,2 | 123,8 - 161,7 |
| conseiller des communications                  | 60,8 - 83,5   | 72,6 - 100,5  | 85,7 - 114,7  |
| coordonnateur/coordonnatrice marketing         | 64,1 - 84,6   | 72,4 - 97,2   | 82,5 - 110,3  |
| directeur/directrice des communications        | 80,8 - 106,0  | 90,7 - 121,1  | 102,8 - 136,4 |
| directeur/directrice marketing                 | 111,9 - 150,5 | 130,4 - 177,6 | 151,6 - 202,2 |
| graphiste                                      | 55,4 - 73,3   | 63,9 - 85,5   | 73,4 - 96,8   |
| spécialiste de contenu                         | 60,0 - 79,4   | 69,2 - 93,1   | 80,3 - 106,5  |
| spécialiste événementiel                       | 49,2 - 67,4   | 58,6 - 81,2   | 69,3 - 93,4   |
| spécialiste marketing                          | 55,4 - 73,9   | 63,5 - 86,0   | 73,0 - 97,6   |

marketing numérique

|  |               |               |               |
|--|---------------|---------------|---------------|
| analyste marketing web                   | 59,9 - 78,0   | 67,6 - 89,4   | 76,7 - 101,0  |
| directeur/directrice marketing numérique | 78,2 - 102,8  | 88,0 - 117,9  | 100,2 - 134,4 |
| directeur-e e-commerce                   | 123,2 - 152,5 | 155,3 - 192,3 | 195,4 - 241,4 |
| gestionnaire de contenu marketing        | 66,9 - 88,7   | 76,2 - 102,8  | 87,4 - 117,3  |
| gestionnaire des médias sociaux          | 67,9 - 94,2   | 82,3 - 114,1  | 97,5 - 132,4  |
| gestionnaire e-commerce                  | 89,6 - 117,1  | 100,1 - 133,3 | 113,3 - 151,5 |
| spécialiste marketing numérique          | 54,9 - 73,0   | 63,8 - 86,1   | 74,3 - 98,5   |

métiers spécialisés

|  | junior      | interm.     | sénior       |
|--|-------------|-------------|--------------|
| assembleur/assembleuse mécanique       | 58,2 - 66,1 | 63,2 - 71,9 | 70,2 - 84,1  |
| constructeur/constructrice de machines | 65,0 - 72,0 | 67,1 - 77,1 | 75,5 - 89,3  |
| électricien de chantier                | 79,2 - 86,1 | 84,1 - 90,4 | 89,0 - 101,4 |
| électricien-ne d'entretien             | 79,0 - 85,1 | 83,4 - 89,9 | 87,9 - 99,1  |
| électromécanicien-ne                   | 61,8 - 73,4 | 68,7 - 77,9 | 75,5 - 87,3  |

|  |             |             |              |
|--|-------------|-------------|--------------|
| machiniste contrôle numérique          | 60,8 - 74,4 | 68,4 - 80,1 | 76,1 - 88,9  |
| machiniste conventionnel               | 60,4 - 73,4 | 67,1 - 81,2 | 75,9 - 86,9  |
| mécanicien de chantier                 | 79,1 - 84,2 | 82,3 - 90,6 | 87,5 - 101,2 |
| mécanicien de poids lourd              | 78,2 - 82,8 | 81,7 - 85,4 | 83,9 - 95,8  |
| mécanicien-ne d'entretien              | 78,2 - 84,1 | 82,7 - 88,1 | 85,3 - 95,8  |
| mécanicien-ne d'équipement lourd       | 78,4 - 83,2 | 79,9 - 86,3 | 83,1 - 101,2 |
| mécanicien-ne industriel               | 78,2 - 85,0 | 83,1 - 90,4 | 87,4 - 99,9  |
| ouilleur/outilleuse/ajusteur/ajusteuse | 60,8 - 74,4 | 68,4 - 80,1 | 76,1 - 88,9  |
| programmeur/programmeuse CNC           | 63,2 - 75,2 | 73,4 - 85,3 | 82,1 - 94,6  |
| soudeur/soudeuse                       | 45,7 - 60,1 | 56,4 - 69,7 | 65,1 - 79,9  |
| soudeur-assembleur                     | 60,1 - 73,8 | 69,2 - 82,1 | 80,1 - 92,1  |
| technicien-ne de service               | 78,4 - 83,2 | 79,9 - 86,3 | 83,1 - 101,2 |
| technicien-ne en automatisation        | 55,5 - 66,4 | 64,0 - 78,1 | 76,0 - 91,1  |

## ressources humaines

| haute direction (revenue de l'entreprise)              | 10 M\$        | 100 M\$       | 1000 M\$      |
|--|---------------|---------------|---------------|
| directeur/directrice de la diversité et de l'inclusion | 98,1 - 135,4  | 123,2 - 169,7 | 153,1 - 210,5 |
| directeur/directrice de la rémunération globale        | 115,0 - 149,4 | 148,8 - 193,2 | 183,3 - 237,4 |
| directeur/directrice de l'acquisition de talents       | 96,4 - 133,1  | 121,6 - 167,6 | 148,7 - 204,7 |
| directeur/directrice des ressources humaines           | 100,8 - 139,2 | 128,3 - 176,7 | 159,5 - 219,3 |
| directeur/directrice développement des compétences     | 103,3 - 128,2 | 129,0 - 159,8 | 164,3 - 203,2 |
| directeur/directrice, opérations RH                    | 92,1 - 131,9  | 119,5 - 170,6 | 149,8 - 213,4 |
| directeur/directrice, santé et sécurité                | 97,5 - 116,8  | 126,5 - 151,3 | 151,6 - 181,2 |
| vice-président-e des ressources humaines / CHRO        | 120,8 - 203,6 | 153,5 - 257,9 | 191,1 - 320,5 |
| ressources humaines                                    | junior        | interm.       | sénior        |
| adjoint,e aux ressources humaines                      | 46,1 - 58,9   | 52,3 - 66,6   | 58,0 - 72,2   |

|  |               |               |               |
|--|---------------|---------------|---------------|
| administrateur/administratrice des avantages sociaux     | 63,1 - 80,7   | 70,6 - 92,0   | 79,9 - 104,4  |
| analyste rémunération                                    | 64,1 - 84,9   | 74,1 - 99,5   | 85,6 - 113,2  |
| analyste SIRH  | 68,7 - 90,4   | 78,7 - 105,1  | 90,5 - 119,6  |
| concepteur/conceptrice pédagogique                       | 54,6 - 70,9   | 61,3 - 80,9   | 69,4 - 91,9   |
| conseiller/conseillère en acquisition de talents         | 65,2 - 85,1   | 72,5 - 96,3   | 81,6 - 108,8  |
| conseiller/conseillère en relations de travail           | 69,3 - 92,1   | 79,2 - 107,1  | 91,1 - 122,0  |
| conseiller/conseillère en ressources humaines            | 66,1 - 84,1   | 72,2 - 94,0   | 80,5 - 106,4  |
| conseiller/conseillère en santé et sécurité              | 67,5 - 87,0   | 77,6 - 101,2  | 89,2 - 115,0  |
| coordonnateur / coordonnatrice, diversité et inclusion   | 47,6 - 61,5   | 54,8 - 70,1   | 61,1 - 75,7   |
| coordonnateur/coordonnatrice au recrutement              | 43,1 - 57,2   | 50,6 - 67,1   | 58,3 - 75,8   |
| coordonnateur/coordonnatrice des ressources humaines     | 43,2 - 55,3   | 49,1 - 62,4   | 54,3 - 67,4   |
| directeur/directrice de la santé et sécurité             | 84,4 - 109,2  | 94,5 - 124,4  | 106,8 - 140,5 |
| gestionnaire des avantages sociaux et de la rémunération | 100,6 - 130,8 | 111,6 - 147,8 | 125,5 - 167,3 |
| gestionnaire des relations de travail                    | 99,8 - 135,2  | 117,3 - 160,7 | 137,4 - 185,8 |
| gestionnaire des ressources humaines                     | 94,6 - 126,6  | 109,3 - 148,5 | 126,8 - 170,4 |
| partenaire d'affaires ressources humaines                | 70,9 - 92,9   | 79,4 - 105,8  | 89,8 - 119,7  |
| responsable des ressources humaines                      | 72,7 - 94,1   | 80,0 - 105,8  | 89,7 - 120,8  |
| spécialiste de la rémunération                           | 56,5 - 74,7   | 65,2 - 87,6   | 75,4 - 100,1  |
| spécialiste, développement des compétences               | 55,4 - 72,5   | 62,9 - 83,9   | 72,1 - 95,2   |

## santé

|  | junior       | interm.      | sénior        |
|--|--------------|--------------|---------------|
| agent à la prise de rendez-vous        | 35,6 - 46,0  | 40,8 - 52,9  | 46,4 - 59,7   |
| analyste aux dossiers médicaux         | 51,2 - 67,5  | 56,8 - 76,5  | 64,0 - 86,4   |
| assistant administratif médicale       | 37,2 - 47,0  | 41,5 - 52,7  | 46,1 - 58,0   |
| assistant technique en pharmacie       | 37,8 - 48,6  | 43,1 - 55,3  | 48,5 - 59,5   |
| chef d'équipe / superviseur infirmière | 84,2 - 107,8 | 96,0 - 123,5 | 108,4 - 138,1 |



|   |               |               |               |
|---|---------------|---------------|---------------|
| commis à la facturation médicale                                  | 41,2 - 53,4   | 47,7 - 61,9   | 54,3 - 69,6   |
| commis aux dossiers médicaux                                      | 39,8 - 50,2   | 45,2 - 57,5   | 51,1 - 62,2   |
| conseiller en invalidité  | 43,3 - 57,6   | 51,2 - 68,1   | 59,2 - 77,2   |
| conseiller gestion lésion professionnelle                         | 48,0 - 55,0   | 55,0 - 65,0   | 65,0 - 85,0   |
| coordonnateur/coordonnatrice médical / de cliniques               | 52,4 - 66,8   | 58,4 - 76,0   | 66,0 - 86,7   |
| gérant de la pharmacie  | 113,4 - 151,1 | 128,2 - 173,1 | 145,3 - 194,7 |
| gestionnaire clinique santé                                       | 80,5 - 103,5  | 87,8 - 114,8  | 97,0 - 128,0  |
| gestionnaire de clinique dentaire                                 | 58,2 - 75,3   | 64,0 - 84,2   | 71,1 - 94,1   |
| gestionnaire de dossiers d'invalidité                             | 55,4 - 70,8   | 59,9 - 78,2   | 66,0 - 88,0   |
| gestionnaire en soins infirmiers                                  | 98,3 - 127,1  | 106,5 - 141,0 | 118,1 - 160,2 |
| infirmier/infirmière  | 73,8 - 91,9   | 80,9 - 102,4  | 89,7 - 114,0  |
| infirmier/infirmière auxiliaire                                   | 43,0 - 53,0   | 51,0 - 68,0   | 61,0 - 79,0   |
| infirmier/infirmière praticien                                    | 93,2 - 115,5  | 103,3 - 130,0 | 115,2 - 143,4 |
| pharmacien(ne)  | 108,2 - 135,9 | 120,1 - 152,2 | 133,0 - 166,6 |
| réceptionniste médicale   | 36,6 - 48,1   | 43,7 - 55,7   | 49,4 - 59,4   |
| représentants des services aux patients (unilingues ou bilingues) | 37,3 - 46,3   | 42,7 - 53,3   | 48,6 - 60,6   |
| secrétaire dentaire   | 44,0 - 54,0   | 52,0 - 65,0   | 55,0 - 72,8   |
| secrétaire médical(e)   | 40,0 - 51,2   | 44,8 - 57,8   | 50,0 - 63,7   |
| spécialiste du remboursement des frais médicaux                   | 42,7 - 57,1   | 50,0 - 67,1   | 57,7 - 75,7   |

## soutien d'affaires et opérations

| professionnels des services administratifs | junior      | interm.     | sénior       |
|--|-------------|-------------|--------------|
| adjoint à la répartition                   | 54,5 - 69,4 | 61,5 - 79,1 | 69,4 - 89,0  |
| adjoint à l'estimation                     | 53,0 - 57,8 | 56,3 - 58,5 | 59,5 - 63,2  |
| adjoint chargé de projets                  | 51,0 - 67,5 | 56,1 - 75,9 | 62,8 - 86,2  |
| adjoint-e à la direction                   | 60,9 - 83,3 | 71,2 - 98,2 | 82,6 - 111,9 |

|   |             |             |              |
|---|-------------|-------------|--------------|
| adjoint-e à la direction (bilingue)         | 58,4 - 79,0 | 68,0 - 93,2 | 78,5 - 105,9 |
| adjoint-e administratif                     | 43,4 - 55,1 | 47,4 - 61,4 | 52,6 - 69,2  |
| adjoint-e administratif (bilingue)          | 46,0 - 55,3 | 47,9 - 58,3 | 52,3 - 61,6  |
| adjoint-e aux achats                        | 43,3 - 56,4 | 50,4 - 65,3 | 57,2 - 72,3  |
| adjoint-e aux ventes                        | 46,6 - 58,3 | 51,4 - 66,3 | 58,4 - 77,0  |
| adjoint-e juridique                         | 52,9 - 72,6 | 63,1 - 86,9 | 73,9 - 98,4  |
| adjoint-e juridique de direction            | 63,6 - 69,5 | 69,5 - 76,8 | 75,0 - 83,6  |
| adjoint-e marketing                         | 46,7 - 58,4 | 51,5 - 66,3 | 58,4 - 76,9  |
| administrateur/administratrice de bail      | 53,5 - 70,2 | 61,9 - 82,0 | 71,3 - 93,7  |
| administrateur/administratrice de propriété | 41,9 - 55,2 | 47,2 - 63,5 | 54,0 - 73,8  |
| administrateur/administratrice des ventes   | 48,5 - 64,9 | 56,0 - 76,1 | 64,7 - 87,0  |
| assistant-e virtuelle                       | 38,2 - 47,6 | 42,6 - 53,0 | 46,8 - 57,4  |
| commis à la facturation                     | 42,1 - 54,2 | 48,2 - 61,7 | 53,8 - 67,2  |
| commis à la saisie de données               | 38,8 - 49,1 | 44,2 - 55,8 | 49,5 - 59,7  |
| commis à la saisie des commandes            | 32,2 - 42,0 | 38,1 - 49,0 | 43,4 - 52,3  |
| commis à l'approvisionnement                | 38,5 - 49,2 | 43,7 - 55,8 | 48,8 - 61,4  |
| commis à l'inventaire                       | 40,1 - 50,8 | 45,7 - 58,3 | 51,7 - 65,6  |
| commis administratif                        | 41,6 - 51,7 | 46,3 - 57,7 | 50,9 - 62,6  |
| commis au classement                        | 39,0 - 51,2 | 46,5 - 59,1 | 52,2 - 62,6  |
| commis au courrier                          | 40,6 - 50,4 | 45,8 - 56,2 | 50,1 - 59,1  |
| commis aux avantages sociaux                | 43,4 - 55,9 | 49,9 - 64,8 | 57,0 - 73,9  |
| commis aux commandes                        | 38,8 - 49,4 | 44,5 - 56,5 | 50,0 - 62,5  |
| commis aux réclamations                     | 42,3 - 53,4 | 48,1 - 61,3 | 54,4 - 69,1  |
| commis de bureau                            | 42,7 - 52,3 | 46,6 - 58,0 | 51,3 - 64,5  |
| conseiller/conseillère en services          | 52,6 - 56,9 | 56,0 - 61,0 | 60,5 - 65,3  |
| coordinateur de projet                      | 41,4 - 56,7 | 47,7 - 66,5 | 55,3 - 76,5  |
| coordonnateur/coordonnatrice à l'inventaire | 50,5 - 64,5 | 56,3 - 73,2 | 63,5 - 82,9  |



|   |               |               |               |
|---|---------------|---------------|---------------|
| coordonnateur/coordonnatrice administratif                    | 48,4 - 60,0   | 54,5 - 67,9   | 61,0 - 73,0   |
| coordonnateur/coordonnatrice aux achats                       | 59,6 - 77,6   | 67,3 - 89,3   | 76,8 - 102,2  |
| coordonnateur/coordonnatrice de la logistique                 | 52,0 - 68,6   | 60,7 - 80,5   | 70,0 - 91,6   |
| coordonnateur/coordonnatrice de services                      | 41,3 - 53,6   | 46,3 - 61,2   | 52,6 - 70,0   |
| coordonnateur/coordonnatrice des pièces                       | 36,6 - 50,2   | 42,0 - 57,5   | 47,5 - 64,5   |
| coordonnateur/coordonnatrice des relations avec les donateurs | 57,4 - 75,3   | 66,6 - 88,9   | 77,7 - 103,0  |
| coordonnateur/coordonnatrice des ventes                       | 55,8 - 68,7   | 60,2 - 76,0   | 66,6 - 86,5   |
| coordonnateur/coordonnatrice du crédit-bail                   | 49,4 - 64,8   | 57,2 - 75,7   | 65,8 - 86,2   |
| coordonnateur/coordonnatrice RH                               | 43,2 - 55,3   | 49,1 - 62,4   | 54,3 - 67,4   |
| directeur/directrice administratif                            | 67,3 - 86,6   | 73,4 - 96,2   | 81,1 - 107,3  |
| gestionnaire de bureau  | 59,9 - 77,7   | 66,0 - 87,0   | 73,5 - 97,2   |
| gestionnaire de la paie                                       | 50,7 - 66,4   | 57,7 - 76,9   | 66,1 - 88,1   |
| gestionnaire de propriété                                     | 67,2 - 88,7   | 76,0 - 102,4  | 87,1 - 117,4  |
| gestionnaire des contrats                                     | 106,8 - 134,5 | 119,2 - 153,1 | 134,9 - 174,0 |
| réceptionniste  | 37,7 - 47,6   | 41,9 - 53,8   | 47,4 - 61,7   |
| réceptionniste (bilingue)                                     | 46,3 - 50,6   | 53,3 - 55,8   | 57,3 - 67,9   |
| réceptionniste virtuelle                                      | 41,3 - 44,5   | 44,5 - 48,9   | 47,6 - 52,1   |
| représentant,e des commandes (clerical)                       | 42,3 - 48,9   | 48,0 - 53,0   | 53,5 - 58,3   |
| spécialiste des services documentaires                        | 36,1 - 46,8   | 42,2 - 53,7   | 47,5 - 56,1   |
| spécialiste en documentation                                  | 44,2 - 58,3   | 53,1 - 67,8   | 59,9 - 72,0   |

## soutien industriel

|  | junior      | interm.     | sénior      |
|--|-------------|-------------|-------------|
| assembleur/assembleuse                             | 19,2 - 23,2 | 20,6 - 26,7 | 23,5 - 30,3 |
| assembleur/assembleuse de composants électroniques | 19,2 - 25,5 | 22,1 - 28,1 | 24,3 - 31,0 |
| cariste/conducteur de chariot élévateur            | 21,1 - 23,9 | 22,4 - 27,7 | 24,3 - 30,9 |
| commis à l'emballage                               | 18,4 - 23,6 | 20,6 - 26,8 | 23,3 - 30,4 |

|   |             |             |             |
|---|-------------|-------------|-------------|
| commis à l'expédition et à la réception   | 20,5 - 24,1 | 21,9 - 27,7 | 25,0 - 31,6 |
| commis à l'inventaire   | 19,3 - 24,4 | 22,0 - 28,0 | 24,9 - 31,5 |
| commis aux pièces   | 19,0 - 24,1 | 20,2 - 27,7 | 22,9 - 31,0 |
| commis d'entrepôt   | 19,1 - 24,9 | 22,9 - 28,8 | 25,7 - 30,4 |
| concierge/gardien   | 19,0 - 20,8 | 18,7 - 23,7 | 21,0 - 25,2 |
| conducteur/conductrice de camion à mât rétractable                                    | 21,2 - 23,7 | 22,6 - 24,8 | 25,2 - 26,4 |
| conducteur/conductrice de chariot élévateur à contrepoids                             | 20,5 - 22,5 | 21,9 - 24,6 | 23,9 - 27,5 |
| conducteur/conductrice de chariot élévateur à fourche pour le ramassage des commandes | 22,0 - 24,9 | 23,4 - 27,5 | 25,6 - 28,0 |
| expéditeur/réceptionnaire   | 21,5 - 24,4 | 23,5 - 27,2 | 24,1 - 30,4 |
| journalier/journalière de production  | 18,0 - 21,5 | 19,6 - 25,6 | 22,8 - 28,0 |
| manutentionnaire de matériaux   | 20,0 - 24,0 | 21,5 - 28,0 | 24,6 - 30,2 |
| opérateur/opératrice de machine   | 20,0 - 26,4 | 23,0 - 30,7 | 26,3 - 35,0 |
| peintre industriel  | 20,1 - 24,2 | 21,3 - 27,8 | 24,1 - 31,4 |
| préparateur/préparatrice de commandes   | 17,5 - 21,5 | 19,0 - 24,2 | 21,2 - 26,5 |
| préposé à la fabrication  | 18,5 - 21,4 | 19,3 - 24,3 | 21,9 - 27,6 |
| travaux généraux légers   | 17,5 - 21,8 | 19,9 - 25,9 | 23,0 - 27,8 |
| travaux généraux lourds   | 20,0 - 25,1 | 22,8 - 29,2 | 25,9 - 31,5 |

## ventes

|   |               |               |               |
|---|---------------|---------------|---------------|
| haute direction (revenue de l'entreprise)                 | 10 M\$        | 100 M\$       | 1000 M\$      |
| vice-président-e des ventes                               | 147,9 - 189,4 | 181,5 - 232,2 | 221,6 - 283,6 |
| ventes corporatives                                       | junior        | interm.       | sénior        |
| directeur/directrice de compte – équipements informatique | 59,6 - 74,8   | 64,9 - 83,1   | 71,8 - 93,1   |
| directeur/directrice de compte - logiciel                 | 66,4 - 83,0   | 71,9 - 91,6   | 79,2 - 102,4  |
| directeur/directrice des ventes de district               | 93,7 - 121,4  | 107,0 - 141,0 | 123,1 - 161,6 |
| gestionnaire / directeur des ventes                       | 73,6 - 98,7   | 83,7 - 113,9  | 95,5 - 128,5  |

|   |              |              |               |
|---|--------------|--------------|---------------|
| représentant-e des ventes, gestionnaire de compte - biens de consommation | 57,6 - 73,1  | 63,7 - 82,2  | 71,2 - 92,2   |
| responsable des grands comptes - biens de consommation                    | 84,9 - 108,9 | 95,5 - 124,8 | 108,7 - 142,2 |
| <b>ventes industrielles</b>   |              |              |               |
| directeur succursale-distribution   | 80,0 - 95,0  | 90,0 - 115,0 | 110,0 - 145,0 |
| gestionnaire de territoire - vente au détails                             | 58,7 - 73,3  | 63,4 - 81,0  | 70,1 - 91,4   |
| ingénieur-e aux ventes - distribution                                     | 81,7 - 107,0 | 89,9 - 119,7 | 100,1 - 133,5 |
| ingénieur-e aux ventes - manufacturier                                    | 70,4 - 94,2  | 79,7 - 108,2 | 90,8 - 121,9  |
| représentant des ventes internes - distribution                           | 55,1 - 65,1  | 64,9 - 74,9  | 74,6 - 77,3   |
| représentant-e des ventes internes en manufacturier                       | 56,5 - 71,4  | 62,2 - 80,2  | 69,4 - 90,4   |
| représentant-e des ventes techniques - manufacturier                      | 57,4 - 74,3  | 65,3 - 85,8  | 74,5 - 96,8   |
| représentant-e des ventes, gestionnaire de compte - distribution          | 57,7 - 72,4  | 62,8 - 80,4  | 69,5 - 90,1   |
| représentant-e des ventes, gestionnaire de compte - manufacturier         | 60,0 - 86,7  | 66,1 - 96,8  | 73,4 - 107,6  |

## région de niagara

## expérience client

|   | junior      | interm.      | sénior       |
|---|-------------|--------------|--------------|
| agent-e d'assistance voyage bilingue                    | 40,6 - 51,0 | 45,3 - 57,4  | 50,4 - 63,5  |
| agent-e de clavardage bilingue                          | 44,6 - 56,4 | 49,5 - 63,6  | 55,4 - 71,4  |
| agent-e de prise de commande bilingue                   | 41,1 - 46,4 | 43,4 - 50,5  | 48,8 - 55,7  |
| agent-e de rétention de la clientèle bilingue           | 41,5 - 47,7 | 44,4 - 55,0  | 47,4 - 62,3  |
| agent-e de sondage bilingue                             | 39,9 - 43,5 | 39,8 - 50,8  | 45,2 - 55,5  |
| agent-e de télémarketing bilingue                       | 39,9 - 43,2 | 38,5 - 49,2  | 43,6 - 56,8  |
| agent-e junior de collection bilingue                   | 40,1 - 45,9 | 40,5 - 52,5  | 45,7 - 58,8  |
| chef d'équipe service à la clientèle bilingue           | 48,8 - 56,2 | 51,1 - 58,8  | 53,4 - 62,2  |
| conseiller en assurances bilingue                       | 57,3 - 72,3 | 62,3 - 80,2  | 68,7 - 89,9  |
| directeur des opérations de centre d'appels bilingue    | 63,7 - 82,2 | 71,2 - 93,6  | 80,3 - 105,1 |
| formateur/formatrice du service à la clientèle bilingue | 49,9 - 58,6 | 54,4 - 67,9  | 58,7 - 77,2  |
| gestionnaire du service à la clientèle bilingue         | 74,3 - 97,6 | 83,5 - 112,2 | 95,2 - 128,8 |
| planificateur de personnel bilingue                     | 49,1 - 61,4 | 52,8 - 67,6  | 58,1 - 76,3  |
| répartiteur/répartitrice téléphonique bilingue          | 41,6 - 52,8 | 47,1 - 60,5  | 53,4 - 68,5  |
| représentant du service à la clientèle bilingue         | 42,2 - 48,5 | 45,6 - 54,6  | 52,2 - 61,3  |
| représentant(e) bilingue de la gestion des commandes    | 44,4 - 51,4 | 49,9 - 58,9  | 52,0 - 67,3  |
| représentant-e aux ventes internes bilingue             | 50,3 - 63,2 | 55,2 - 70,7  | 61,5 - 79,6  |
| représentant-e du soutien technique - niveau 1 bilingue | 45,6 - 60,4 | 52,2 - 69,6  | 59,2 - 78,2  |
| responsable de la collecte de fonds                     | 40,1 - 45,9 | 40,5 - 52,5  | 45,7 - 58,8  |
| superviseur-e du service à la clientèle bilingue        | 59,6 - 78,3 | 67,3 - 90,0  | 76,4 - 102,4 |
| superviseur-e ventes internes bilingue                  | 70,4 - 94,2 | 79,9 - 108,9 | 91,3 - 123,5 |

## gestion industrielle

|  | junior        | interm.       | sénior        |
|--|---------------|---------------|---------------|
| chef d'équipe mécanicien                         | 83,2 - 84,5   | 87,4 - 90,0   | 92,0 - 99,4   |
| directeur de la chaîne d'approvisionnement       | 100,9 - 122,6 | 133,1 - 161,9 | 164,8 - 200,8 |
| Directeur de la Planification                    | 107,7 - 140,8 | 134,9 - 176,5 | 167,9 - 219,9 |
| directeur/directrice d'entrepôt                  | 75,9 - 85,6   | 84,1 - 97,8   | 95,4 - 125,9  |
| directeur/directrice d'usine                     | 91,7 - 127,9  | 110,0 - 155,7 | 131,4 - 182,1 |
| directeur/directrice de fabrication              | 106,4 - 129,3 | 138,5 - 168,4 | 172,1 - 209,5 |
| directeur/directrice de l'ingénierie             | 84,7 - 114,1  | 96,7 - 132,8  | 111,4 - 152,0 |
| directeur/directrice de l'approvisionnement      | 96,0 - 126,9  | 128,2 - 169,9 | 156,6 - 207,7 |
| directeur/directrice de projets                  | 103,9 - 126,3 | 131,2 - 159,6 | 161,5 - 196,7 |
| directeur/directrice des achats                  | 96,0 - 126,9  | 128,2 - 169,9 | 156,6 - 207,7 |
| directeur/directrice des opérations              | 116,9 - 156,5 | 154,1 - 207,0 | 196,1 - 263,3 |
| directeur-e qualité                              | 86,1 - 116,4  | 109,0 - 147,8 | 134,1 - 182,2 |
| gestionnaire d'atelier de soudure                | 62,8 - 72,3   | 71,0 - 87,0   | 81,1 - 105,3  |
| gestionnaire d'atelier d'usinage                 | 78,1 - 85,9   | 80,1 - 94,6   | 90,2 - 125,1  |
| gestionnaire de la chaîne d'approvisionnement    | 78,0 - 104,6  | 90,1 - 122,5  | 103,9 - 138,1 |
| gestionnaire de la logistique                    | 81,3 - 107,4  | 91,9 - 123,6  | 104,7 - 140,7 |
| gestionnaire de l'approvisionnement              | 78,1 - 102,5  | 86,1 - 115,5  | 96,5 - 130,4  |
| gestionnaire de maintenance/entretien            | 91,2 - 110,1  | 105,7 - 120,9 | 115,7 - 145,7 |
| gestionnaire de production                       | 85,9 - 116,8  | 100,1 - 130,7 | 120,3 - 150,6 |
| gestionnaire des achats                          | 93,3 - 123,3  | 105,4 - 141,6 | 119,8 - 159,8 |
| gestionnaire des opérations                      | 82,3 - 112,7  | 94,7 - 131,5  | 109,0 - 148,6 |
| gestionnaire du contrôle d'inventaire            | 62,6 - 81,6   | 69,9 - 93,0   | 78,9 - 105,4  |
| gestionnaire du contrôle/assurance de la qualité | 78,2 - 101,5  | 86,3 - 114,3  | 96,5 - 128,3  |
| superviseur d'atelier de soudure                 | 58,0 - 64,7   | 62,9 - 74,8   | 73,1 - 92,3   |
| superviseur de logistique                        | 50,6 - 64,4   | 56,6 - 73,2   | 63,7 - 82,4   |
| superviseur-e de l'entretien                     | 75,8 - 90,1   | 85,1 - 115,7  | 110,0 - 130,5 |

|                             |              |              |              |
|-----------------------------|--------------|--------------|--------------|
| superviseur-e de production | 70,6 - 85,7  | 82,1 - 100,4 | 95,9 - 119,3 |
| superviseur-e d'entrepôt    | 65,0 - 73,1  | 70,4 - 85,6  | 80,4 - 96,1  |
| surveillant-e de chantier   | 78,4 - 102,6 | 85,9 - 114,8 | 95,7 - 129,1 |

## ingénierie

| construction                                      | junior        | interm.       | sénior        |
|---|---------------|---------------|---------------|
| architecte  | 62,1 - 80,7   | 69,0 - 91,8   | 77,9 - 104,1  |
| chargé de projets de construction                 | 66,1 - 90,9   | 76,6 - 107,3  | 89,2 - 123,6  |
| chargé-e de projet civil                          | 79,9 - 106,7  | 90,1 - 122,6  | 102,6 - 138,7 |
| concepteur/conceptrice mécanique                  | 51,5 - 67,6   | 59,1 - 78,7   | 67,6 - 89,1   |
| concepteur/ingénieur en génie électrique          | 73,8 - 97,2   | 83,1 - 111,7  | 94,7 - 127,5  |
| contremaître                                      | 53,3 - 68,5   | 59,4 - 77,9   | 67,0 - 88,3   |
| coordinateur de projet                            | 37,4 - 50,5   | 42,7 - 58,9   | 49,3 - 67,5   |
| coordonnateur/coordonnatrice BIM/VDC              | 60,3 - 81,7   | 71,5 - 95,2   | 80,8 - 103,9  |
| dessinateur structure de bâtiment                 | 69,3 - 91,9   | 79,1 - 106,9  | 90,9 - 121,3  |
| dessinateur/dessinatrice                          | 54,6 - 68,0   | 61,2 - 77,7   | 69,3 - 88,1   |
| dessinateur/dessinatrice en architecture          | 53,7 - 69,2   | 62,2 - 81,9   | 72,6 - 96,5   |
| dessinateur/dessinatrice en génie civil           | 55,0 - 68,4   | 61,5 - 77,9   | 69,4 - 88,3   |
| dessinateur/dessinatrice en mécanique du bâtiment | 50,4 - 64,2   | 56,5 - 72,9   | 63,4 - 81,5   |
| dessinateur/dessinatrice mécanique                | 69,3 - 91,9   | 79,1 - 106,9  | 90,9 - 121,3  |
| directeur/directrice de l'ingénierie              | 84,7 - 114,1  | 96,7 - 132,8  | 111,4 - 152,0 |
| directeur/directrice de la construction           | 97,3 - 128,8  | 131,6 - 174,3 | 165,7 - 219,7 |
| directeur/directrice de la santé et sécurité      | 61,0 - 78,1   | 69,8 - 90,9   | 80,1 - 103,4  |
| directeur/directrice de projets                   | 103,9 - 126,3 | 131,2 - 159,6 | 161,5 - 196,7 |
| directeur/directrice des opérations               | 116,9 - 156,5 | 154,1 - 207,0 | 196,1 - 263,3 |
| directeur/directrice général                      | 102,5 - 110,4 | 108,6 - 123,8 | 115,2 - 148,2 |



|  |              |               |               |
|--|--------------|---------------|---------------|
| estimateur/estimatrice   | 70,7 - 93,6  | 82,3 - 100,5  | 93,8 - 132,9  |
| gestionnaire de la construction                                | 75,8 - 99,0  | 83,0 - 110,8  | 92,4 - 124,9  |
| gestionnaire de projets  | 74,1 - 102,3 | 86,1 - 120,9  | 100,3 - 138,5 |
| gestionnaire des achats  | 93,3 - 123,3 | 105,4 - 141,6 | 119,8 - 159,8 |
| gestionnaire des contrats                                      | 57,2 - 75,3  | 64,7 - 87,0   | 73,9 - 99,1   |
| gestionnaire des opérations                                    | 79,1 - 108,2 | 91,0 - 126,4  | 104,7 - 143,0 |
| gestionnaire immobilier  | 59,4 - 77,5  | 67,5 - 89,9   | 77,2 - 102,9  |
| ingénieur-e civil  | 63,5 - 85,9  | 74,4 - 102,3  | 87,0 - 116,9  |
| ingénieur-e de projet civil                                    | 73,4 - 101,0 | 84,9 - 119,1  | 98,8 - 137,5  |
| ingénieur-e de projets   | 85,0 - 109,2 | 92,3 - 120,9  | 101,9 - 134,9 |
| ingénieur-e électrique   | 64,0 - 89,3  | 78,3 - 110,9  | 95,0 - 130,0  |
| ingénieur-e en environnement                                   | 62,0 - 82,8  | 71,4 - 97,4   | 82,9 - 112,2  |
| ingénieur-e en mécanique du bâtiment                           | 57,5 - 76,2  | 65,6 - 88,7   | 75,3 - 100,9  |
| ingénieur-e en structure                                       | 69,0 - 91,8  | 78,8 - 107,1  | 91,0 - 122,6  |
| ingénieur-e mécanique  | 61,4 - 86,7  | 76,3 - 109,1  | 93,6 - 128,0  |
| ingénieur-e qualité  | 67,9 - 90,4  | 77,7 - 105,4  | 89,4 - 119,7  |
| modélisateur/modélisatrice de bâtiment /concepteur de bâtiment | 64,9 - 84,4  | 72,2 - 96,0   | 81,5 - 108,8  |
| rédacteur/rédactrice de spécifications                         | 52,6 - 67,3  | 59,3 - 77,1   | 67,1 - 87,1   |
| responsable de terrain   | 65,9 - 87,2  | 74,8 - 101,3  | 86,1 - 117,4  |
| responsable des services techniques                            | 83,2 - 110,7 | 95,0 - 129,0  | 109,6 - 148,3 |
| spécialiste en santé et sécurité                               | 68,8 - 90,6  | 78,9 - 106,0  | 91,1 - 121,0  |
| superviseur-e de chantier mécanique                            | 51,5 - 65,9  | 58,0 - 75,7   | 66,0 - 86,7   |
| superviseur-e de terrain                                       | 65,4 - 85,8  | 73,4 - 98,0   | 82,8 - 110,5  |
| surintendant de chantier                                       | 85,6 - 125,2 | 103,6 - 150,7 | 145,1 - 196,4 |
| technicien en architecture                                     | 70,8 - 93,2  | 81,4 - 109,2  | 94,0 - 124,5  |
| technicien-ne en génie électrique                              | 56,6 - 72,0  | 64,3 - 83,2   | 73,3 - 94,7   |
| technicien-ne en génie mécanique                               | 52,0 - 67,6  | 59,0 - 77,9   | 67,1 - 87,9   |

|   |              |              |               |
|---|--------------|--------------|---------------|
| technologue en génie civil                        | 45,0 - 60,6  | 53,6 - 72,5  | 62,7 - 82,5   |
| fabrication                                       |              |              |               |
| acheteur maintenance                              | 42,1 - 53,5  | 48,6 - 62,1  | 55,4 - 69,9   |
| acheteur/acheteuse                                | 56,2 - 73,1  | 63,7 - 84,7  | 72,8 - 97,0   |
| analyste aux inventaires                          | 51,5 - 66,4  | 57,7 - 75,8  | 65,3 - 86,3   |
| analyste chaîne d'approvisionnement               | 52,9 - 69,6  | 60,0 - 80,5  | 68,5 - 91,3   |
| approvisionneur                                   | 56,2 - 73,1  | 63,7 - 84,7  | 72,8 - 97,0   |
| concepteur électronique                           | 56,2 - 70,7  | 63,9 - 81,7  | 72,8 - 92,8   |
| concepteur/conceptrice électrique                 | 71,3 - 94,8  | 81,4 - 110,5 | 93,9 - 127,0  |
| concepteur/conceptrice mécanique                  | 51,5 - 67,6  | 59,1 - 78,7  | 67,6 - 89,1   |
| concepteur/ingénieur en automatisation            | 55,9 - 74,0  | 63,9 - 86,1  | 73,3 - 98,2   |
| dessinateur/dessinatrice en mécanique du bâtiment | 50,4 - 64,2  | 56,5 - 72,9  | 63,4 - 81,5   |
| dessinateur/dessinatrice mécanique                | 52,8 - 68,1  | 59,2 - 78,4  | 67,8 - 91,6   |
| estimeur/estimatrice                              | 59,7 - 77,4  | 66,1 - 87,7  | 74,3 - 99,5   |
| gestionnaire de projets                           | 74,1 - 102,3 | 86,1 - 120,9 | 100,3 - 138,5 |
| Ingénieur,e robotique                             | 71,7 - 94,4  | 80,7 - 108,4 | 91,8 - 122,4  |
| ingénieur-e assurance qualité                     | 61,0 - 80,2  | 68,7 - 92,1  | 78,0 - 103,9  |
| ingénieur-e automatisation                        | 55,9 - 74,0  | 63,9 - 86,1  | 73,3 - 98,2   |
| ingénieur-e chimiste                              | 69,0 - 100,5 | 87,8 - 127,6 | 108,0 - 147,3 |
| ingénieur-e d'applications                        | 73,7 - 97,2  | 84,8 - 113,9 | 98,0 - 129,4  |
| ingénieur-e de machines fixes                     | 55,1 - 69,9  | 60,3 - 78,0  | 66,8 - 86,8   |
| ingénieur-e de mise en service et de démarrage    | 58,8 - 78,1  | 67,4 - 91,4  | 77,9 - 104,4  |
| ingénieur-e de projets                            | 85,0 - 109,2 | 92,3 - 120,9 | 101,9 - 134,9 |
| ingénieur-e de service                            | 54,5 - 71,0  | 60,9 - 81,2  | 69,1 - 93,5   |
| ingénieur-e d'essai en génie électrique           | 69,1 - 93,0  | 80,2 - 110,3 | 94,0 - 127,6  |
| ingénieur-e d'usine                               | 62,8 - 83,7  | 72,1 - 98,1  | 83,4 - 112,0  |
| ingénieur-e électrique                            | 64,0 - 89,3  | 78,3 - 110,9 | 95,0 - 130,0  |

|  |              |              |              |
|--|--------------|--------------|--------------|
| ingénieur-e électronique                       | 77,8 - 101,9 | 86,8 - 115,7 | 97,8 - 129,9 |
| ingénieur-e en amélioration continue           | 77,0 - 100,5 | 85,7 - 113,9 | 96,3 - 127,8 |
| ingénieur-e en approvisionnement stratégique   | 55,9 - 73,7  | 63,5 - 85,7  | 73,0 - 97,9  |
| ingénieur-e en automatisation                  | 62,8 - 83,9  | 72,3 - 98,5  | 83,8 - 113,2 |
| ingénieur-e en contrôle de la qualité          | 67,9 - 90,4  | 77,7 - 105,4 | 89,4 - 119,7 |
| ingénieur-e en estimation                      | 71,4 - 95,4  | 82,0 - 111,8 | 95,0 - 128,5 |
| ingénieur-e en mécanique du bâtiment           | 57,5 - 76,2  | 65,6 - 88,7  | 75,3 - 100,9 |
| ingénieur-e en procédés                        | 61,3 - 81,8  | 70,5 - 95,9  | 81,5 - 109,5 |
| ingénieur-e fiabilité/maintenance              | 68,2 - 89,0  | 78,5 - 104,5 | 91,0 - 119,7 |
| ingénieur-e industriel                         | 67,7 - 89,7  | 76,9 - 103,9 | 88,1 - 117,7 |
| ingénieur-e mécanique                          | 61,4 - 86,7  | 76,3 - 109,1 | 93,6 - 128,0 |
| ingénieur-e qualité                            | 55,4 - 73,3  | 64,4 - 86,6  | 74,8 - 98,7  |
| ingénieur-e SCADA                              | 65,5 - 87,2  | 75,0 - 102,0 | 86,7 - 116,7 |
| ingénieur-e système                            | 70,3 - 93,2  | 79,9 - 108,1 | 91,8 - 123,1 |
| inspecteur/inspectrice de sante et securite    | 59,6 - 77,4  | 67,3 - 88,7  | 76,2 - 100,0 |
| inspecteur/inspectrice en revêtements          | 38,6 - 50,1  | 43,8 - 57,7  | 49,8 - 65,5  |
| inspecteur/inspectrice général                 | 50,7 - 66,0  | 56,7 - 75,1  | 63,8 - 84,2  |
| inspecteur/inspectrice qualité                 | 40,7 - 51,1  | 44,7 - 57,3  | 49,9 - 64,6  |
| planificateur maintenance                      | 53,6 - 67,1  | 60,5 - 77,0  | 68,5 - 87,0  |
| planificateur/planificatrice de la demande     | 50,2 - 68,7  | 60,1 - 82,6  | 70,6 - 94,5  |
| planificateur/planificatrice de production     | 48,6 - 63,7  | 55,8 - 73,8  | 63,5 - 82,5  |
| spécialiste en logistique                      | 46,2 - 59,3  | 52,3 - 68,0  | 59,3 - 77,4  |
| spécialiste en santé et sécurité               | 68,8 - 90,6  | 78,9 - 106,0 | 91,1 - 121,0 |
| spécialiste excellence opérationnelle          | 72,6 - 94,8  | 80,7 - 107,5 | 90,8 - 120,7 |
| technicien-ne assurance/contrôle de la qualité | 54,6 - 71,9  | 62,9 - 83,9  | 72,3 - 96,3  |
| technicien-ne assurance/qualité                | 62,9 - 81,8  | 71,2 - 94,3  | 81,1 - 106,7 |
| technicien-ne contrôle de la qualité           | 40,0 - 51,1  | 44,3 - 57,6  | 49,6 - 64,3  |

|                                   |             |             |             |
|-----------------------------------|-------------|-------------|-------------|
| technicien·ne électronique        | 55,3 - 71,1 | 61,7 - 80,9 | 69,6 - 91,4 |
| technicien·ne en génie électrique | 56,6 - 72,0 | 64,3 - 83,2 | 73,3 - 94,7 |
| technicien·ne en génie mécanique  | 52,0 - 67,6 | 59,0 - 77,9 | 67,1 - 87,9 |

## métiers spécialisés

|   | junior      | interm.     | sénior       |
|---|-------------|-------------|--------------|
| assembleur/assembleuse mécanique        | 58,2 - 66,1 | 63,2 - 71,9 | 70,2 - 84,1  |
| constructeur/constructrice de machines  | 65,0 - 72,0 | 67,1 - 77,1 | 75,5 - 89,3  |
| électricien de chantier                 | 79,2 - 86,1 | 84,1 - 90,4 | 89,0 - 101,4 |
| électricien·ne d'entretien              | 79,0 - 85,1 | 83,4 - 89,9 | 87,9 - 99,1  |
| électromécanicien·ne                    | 60,9 - 72,1 | 67,3 - 77,1 | 74,8 - 86,7  |
| machiniste contrôle numérique           | 60,8 - 74,4 | 68,4 - 80,1 | 76,1 - 88,9  |
| machiniste conventionnel                | 60,4 - 73,4 | 67,1 - 81,2 | 75,9 - 86,9  |
| mécanicien de chantier                  | 79,1 - 84,2 | 82,3 - 90,6 | 87,5 - 101,2 |
| mécanicien de poids lourd               | 78,2 - 82,8 | 81,7 - 85,4 | 83,9 - 95,8  |
| mécanicien·ne d'entretien               | 78,2 - 84,1 | 82,7 - 88,1 | 85,3 - 95,8  |
| mécanicien·ne d'équipement lourd        | 78,4 - 83,2 | 79,9 - 86,3 | 83,1 - 101,2 |
| mécanicien·ne industriel                | 78,2 - 85,0 | 83,1 - 90,4 | 87,4 - 99,9  |
| outilleur/outilleuse/ajusteur/ajusteuse | 60,8 - 74,4 | 68,4 - 80,1 | 76,1 - 88,9  |
| programmeur/programmeuse CNC            | 63,2 - 75,2 | 73,4 - 85,3 | 82,1 - 94,6  |
| soudeur/soudeuse                        | 45,7 - 60,1 | 56,4 - 69,7 | 65,1 - 79,9  |
| soudeur-assembleur                      | 60,1 - 73,8 | 69,2 - 82,1 | 80,1 - 92,1  |
| technicien·ne de service                | 78,4 - 83,2 | 79,9 - 86,3 | 83,1 - 101,2 |
| technicien·ne en automatisation         | 54,6 - 64,9 | 63,2 - 76,9 | 75,1 - 88,6  |

## soutien d'affaires et opérations

| professionnels des services administratifs  | junior      | interm.     | sénior       |
|---|-------------|-------------|--------------|
| adjoint à la répartition                    | 48,6 - 61,3 | 54,6 - 69,7 | 61,4 - 78,3  |
| adjoint à l'estimation                      | 53,0 - 57,8 | 56,3 - 58,5 | 59,5 - 63,2  |
| adjoint chargé de projets                   | 46,5 - 61,2 | 51,1 - 68,6 | 57,1 - 77,8  |
| adjoint-e à la direction                    | 55,4 - 75,2 | 64,5 - 88,6 | 74,6 - 101,0 |
| adjoint-e à la direction (bilingue)         | 58,4 - 79,0 | 68,0 - 93,2 | 78,5 - 105,9 |
| adjoint-e administratif                     | 39,8 - 50,2 | 43,3 - 55,8 | 48,0 - 62,6  |
| adjoint-e administratif (bilingue)          | 46,0 - 55,3 | 47,9 - 58,3 | 52,3 - 61,6  |
| adjoint-e aux achats                        | 39,2 - 50,5 | 45,3 - 58,2 | 51,1 - 64,3  |
| adjoint-e aux ventes                        | 41,9 - 52,1 | 46,2 - 59,0 | 52,2 - 68,4  |
| adjoint-e juridique                         | 47,2 - 64,2 | 56,0 - 76,5 | 65,3 - 86,5  |
| adjoint-e juridique de direction            | 63,6 - 69,5 | 69,5 - 76,8 | 75,0 - 83,6  |
| adjoint-e marketing                         | 41,8 - 51,9 | 46,0 - 58,8 | 52,0 - 67,9  |
| administrateur/administratrice de bail      | 48,0 - 62,4 | 55,3 - 72,7 | 63,4 - 83,0  |
| administrateur/administratrice de propriété | 38,1 - 49,5 | 42,5 - 56,7 | 48,5 - 65,6  |
| administrateur/administratrice des ventes   | 43,6 - 57,8 | 50,1 - 67,5 | 57,7 - 77,0  |
| assistant-e virtuelle                       | 35,6 - 43,7 | 39,3 - 48,6 | 43,0 - 52,4  |
| commis à la facturation                     | 38,2 - 48,6 | 43,3 - 55,1 | 48,2 - 59,9  |
| commis à la saisie de données               | 36,1 - 45,0 | 40,6 - 51,0 | 45,3 - 54,5  |
| commis à la saisie des commandes            | 32,2 - 39,1 | 36,0 - 45,3 | 40,3 - 48,3  |
| commis à l'approvisionnement                | 36,3 - 45,5 | 40,6 - 51,4 | 45,1 - 56,3  |
| commis à l'inventaire                       | 37,6 - 46,9 | 42,4 - 53,6 | 47,8 - 60,0  |
| commis administratif                        | 38,4 - 47,4 | 42,5 - 52,7 | 46,6 - 57,0  |
| commis au classement                        | 35,8 - 46,1 | 42,0 - 53,0 | 46,9 - 56,0  |
| commis au courrier                          | 37,6 - 46,2 | 42,1 - 51,4 | 46,0 - 53,9  |
| commis aux avantages sociaux                | 39,3 - 50,2 | 44,9 - 57,9 | 51,1 - 65,7  |

|   |              |               |               |
|---|--------------|---------------|---------------|
| commis aux commandes  | 35,7 - 44,5  | 40,2 - 50,7   | 45,0 - 55,9   |
| commis aux réclamations                                       | 39,0 - 48,8  | 44,1 - 55,9   | 49,8 - 62,7   |
| commis de bureau  | 39,3 - 47,9  | 42,7 - 53,0   | 47,0 - 58,7   |
| coordinateur de projet  | 37,4 - 50,5  | 42,7 - 58,9   | 49,3 - 67,5   |
| coordonnateur/coordonnatrice à l'inventaire                   | 46,4 - 58,7  | 51,5 - 66,3   | 57,8 - 74,9   |
| coordonnateur/coordonnatrice administratif                    | 44,2 - 54,5  | 49,6 - 61,5   | 55,4 - 66,1   |
| coordonnateur/coordonnatrice aux achats                       | 53,0 - 68,5  | 59,6 - 78,7   | 67,7 - 90,1   |
| coordonnateur/coordonnatrice de la logistique                 | 47,6 - 62,3  | 55,3 - 72,8   | 63,5 - 82,6   |
| coordonnateur/coordonnatrice de services                      | 38,3 - 49,0  | 42,6 - 55,8   | 48,2 - 63,5   |
| coordonnateur/coordonnatrice des pièces                       | 33,6 - 44,6  | 37,7 - 51,0   | 42,3 - 56,9   |
| coordonnateur/coordonnatrice des relations avec les donateurs | 51,0 - 66,3  | 58,8 - 78,1   | 68,4 - 90,4   |
| coordonnateur/coordonnatrice des ventes                       | 49,9 - 61,1  | 53,7 - 67,4   | 59,3 - 76,5   |
| coordonnateur/coordonnatrice du crédit-bail                   | 44,5 - 57,8  | 51,3 - 67,2   | 58,6 - 76,4   |
| coordonnateur/coordonnatrice RH                               | 39,2 - 49,6  | 44,2 - 55,8   | 48,8 - 60,1   |
| directeur/directrice administratif                            | 59,6 - 76,2  | 64,8 - 84,6   | 71,5 - 94,4   |
| gestionnaire de bureau  | 54,1 - 69,6  | 59,4 - 77,8   | 65,9 - 86,8   |
| gestionnaire de la paie                                       | 45,2 - 58,8  | 51,3 - 67,8   | 58,6 - 77,5   |
| gestionnaire de propriété                                     | 59,9 - 78,6  | 67,5 - 90,8   | 77,2 - 104,3  |
| gestionnaire des contrats                                     | 93,9 - 118,7 | 105,0 - 135,6 | 119,0 - 154,6 |
| réceptionniste  | 34,8 - 42,9  | 38,1 - 48,4   | 42,7 - 55,2   |
| réceptionniste (bilingue)                                     | 46,3 - 50,6  | 53,3 - 55,8   | 57,3 - 67,9   |
| réceptionniste virtuelle                                      | 41,3 - 44,5  | 44,5 - 48,9   | 47,6 - 52,1   |
| représentant,e des commandes (clerical)                       | 42,3 - 48,9  | 48,0 - 53,0   | 53,5 - 58,3   |
| spécialiste des services documentaires                        | 33,6 - 42,2  | 38,4 - 48,2   | 42,8 - 50,4   |
| spécialiste en documentation                                  | 40,0 - 52,2  | 47,7 - 60,4   | 53,6 - 64,0   |

## soutien industriel

|   | junior      | interm.     | sénior      |
|---|-------------|-------------|-------------|
| aide-opérateur/opératrice de machine  | 18,8 - 22,2 | 20,3 - 25,4 | 22,9 - 28,2 |
| assembleur/assembleuse  | 18,5 - 21,1 | 19,9 - 24,1 | 23,6 - 27,3 |
| assembleur/assembleuse de composants électroniques                                    | 19,6 - 23,1 | 20,5 - 25,4 | 22,0 - 27,9 |
| cariste/conducteur de chariot élévateur   | 20,8 - 23,9 | 21,7 - 25,0 | 24,4 - 28,3 |
| chauffeur/chauffeuse de livraison/transport   | 20,0 - 22,7 | 22,9 - 24,7 | 24,5 - 27,7 |
| commis à l'emballage  | 17,4 - 21,6 | 19,0 - 24,4 | 22,5 - 27,6 |
| commis à l'expédition et à la réception   | 18,0 - 22,1 | 20,2 - 25,3 | 22,9 - 28,7 |
| commis à l'inventaire   | 18,1 - 22,5 | 20,4 - 25,8 | 23,0 - 28,9 |
| commis aux pièces   | 17,3 - 21,4 | 18,1 - 24,5 | 20,4 - 27,4 |
| commis d'entrepôt   | 18,9 - 23,0 | 21,2 - 26,5 | 23,7 - 27,9 |
| concierge/gardien   | 18,0 - 19,1 | 19,1 - 21,5 | 20,1 - 22,9 |
| conducteur/conductrice de camion à mât rétractable                                    | 22,5 - 24,3 | 23,9 - 25,5 | 24,2 - 27,2 |
| conducteur/conductrice de chariot élévateur à contrepoids                             | 20,8 - 22,5 | 22,0 - 24,5 | 24,1 - 26,8 |
| conducteur/conductrice de chariot élévateur à fourche pour le ramassage des commandes | 22,2 - 25,3 | 23,4 - 26,5 | 26,1 - 29,3 |
| expéditeur/réceptionnaire   | 19,4 - 22,4 | 20,2 - 24,9 | 23,1 - 27,7 |
| journalier/journalière de production  | 17,3 - 19,9 | 19,3 - 23,6 | 21,1 - 25,7 |
| manutentionnaire de matériaux   | 19,2 - 22,2 | 20,0 - 25,7 | 22,7 - 27,7 |
| opérateur/opératrice de machine   | 19,4 - 23,9 | 20,9 - 27,6 | 23,8 - 31,4 |
| opérateur/opératrice de presse  | 19,0 - 24,8 | 21,7 - 28,5 | 24,6 - 32,0 |
| peintre industriel  | 20,4 - 22,2 | 21,6 - 25,4 | 23,1 - 28,4 |
| préparateur/préparatrice de commandes   | 17,5 - 20,0 | 18,9 - 22,4 | 19,6 - 24,4 |
| préposé à la fabrication  | 18,3 - 19,7 | 19,5 - 22,2 | 20,1 - 25,2 |
| travaux généraux légers   | 17,1 - 20,0 | 18,5 - 23,6 | 21,0 - 25,3 |
| travaux généraux lourds   | 18,9 - 22,8 | 20,8 - 26,4 | 23,6 - 28,5 |

## technologies

| architecture   | junior       | interm.       | sénior        |
|--|--------------|---------------|---------------|
| architecte (solutions/technique)                       | 82,6 - 102,8 | 92,1 - 116,8  | 103,7 - 131,2 |
| architecte d'application                               | 96,5 - 129,2 | 109,3 - 149,4 | 125,3 - 172,0 |
| architecte d'entreprise                                | 88,4 - 118,8 | 100,8 - 138,1 | 115,8 - 158,7 |
| architecte infonuagique                                | 87,7 - 110,2 | 99,0 - 126,6  | 112,5 - 142,4 |
| direction/leadership                                   |              |               |               |
| analyste d'affaire                                     | 64,8 - 83,7  | 72,5 - 95,6   | 82,1 - 108,1  |
| directeur/directrice des technologies de l'information | 96,3 - 128,9 | 122,1 - 163,7 | 153,3 - 205,9 |
| gestionnaire des technologies de l'information         | 88,9 - 118,5 | 101,8 - 138,4 | 117,5 - 159,3 |
| données et analyse de données                          |              |               |               |
| administrateur/administratrice de bases de données     | 70,2 - 94,8  | 82,2 - 112,9  | 96,1 - 129,5  |
| analyste de données                                    | 66,0 - 87,9  | 75,8 - 102,8  | 87,5 - 117,1  |
| architecte de données                                  | 70,9 - 93,4  | 81,5 - 109,4  | 94,2 - 125,0  |
| architecte de données BI                               | 89,7 - 120,6 | 100,4 - 137,6 | 113,7 - 155,8 |
| développeur/développeuse en intelligence d'affaires    | 68,2 - 88,1  | 76,3 - 100,4  | 86,1 - 112,5  |
| ingénieur-e de données massives                        | 80,1 - 104,7 | 89,4 - 119,4  | 101,2 - 135,5 |
| ingénieur-e des données                                | 66,7 - 88,8  | 76,6 - 103,9  | 88,4 - 118,4  |
| scientifique des données                               | 77,4 - 104,0 | 89,8 - 122,6  | 104,3 - 139,5 |
| gestion de projets                                     |              |               |               |
| analyste des systèmes de gestion                       | 68,6 - 89,9  | 78,3 - 104,6  | 90,1 - 119,8  |
| coach agile  | 71,0 - 91,7  | 80,7 - 106,1  | 92,3 - 121,0  |
| coordinateur de projet                                 | 62,9 - 78,3  | 70,3 - 89,2   | 79,4 - 100,9  |
| gestionnaire de projets (infrastructure)               | 94,9 - 128,7 | 107,6 - 149,0 | 123,5 - 171,7 |
| gestionnaire de projets (logiciel)                     | 89,8 - 119,2 | 100,4 - 136,0 | 113,8 - 154,6 |
| gestionnaire de projets ERP                            | 89,3 - 119,3 | 97,4 - 132,8  | 108,0 - 149,1 |
| gestionnaire du produit                                | 79,4 - 109,3 | 92,1 - 129,1  | 107,2 - 148,5 |



|   |              |               |               |
|---|--------------|---------------|---------------|
| gestionnaire, développement organisationnel                             | 67,5 - 90,7  | 78,5 - 108,1  | 92,4 - 126,8  |
| propriétaire de produit   | 74,7 - 98,1  | 85,5 - 114,2  | 98,1 - 129,1  |
| rédacteur/rédactrice technique  | 57,9 - 74,8  | 67,1 - 88,0   | 77,7 - 100,2  |
| scrum master  | 72,7 - 94,5  | 82,0 - 108,7  | 93,4 - 124,7  |
| <b>informatique de réseau/infrastructure</b>                            |              |               |               |
| administrateur/administratrice linux/unix                               | 78,1 - 101,4 | 87,8 - 116,4  | 99,9 - 132,4  |
| administrateur/administratrice réseau                                   | 62,1 - 82,6  | 71,3 - 96,7   | 82,3 - 110,6  |
| analyste en soutien technique   | 48,8 - 63,5  | 55,4 - 73,2   | 63,1 - 83,1   |
| devops côté système   | 77,4 - 107,5 | 91,0 - 127,9  | 106,2 - 145,4 |
| gestionnaire des systèmes   | 70,2 - 92,1  | 80,2 - 107,1  | 92,1 - 122,2  |
| gestionnaire en sécurité de l'information                               | 89,6 - 119,0 | 102,0 - 138,1 | 117,2 - 158,1 |
| ingénieur-e de réseau   | 68,8 - 91,4  | 78,7 - 106,7  | 90,9 - 122,5  |
| ingénieur-e en sécurité de l'information                                | 73,1 - 97,5  | 84,0 - 114,2  | 97,1 - 130,1  |
| ingénieur-e infonuagique  | 74,5 - 99,5  | 87,2 - 118,1  | 101,7 - 134,4 |
| soutien technique   | 59,8 - 77,8  | 67,7 - 89,6   | 77,0 - 101,7  |
| spécialiste en sécurité de l'information                                | 55,8 - 72,9  | 63,6 - 84,6   | 72,9 - 95,8   |
| <b>logiciels d'application</b>  |              |               |               |
| analyste du soutien aux applications                                    | 57,4 - 75,7  | 66,2 - 87,8   | 75,4 - 98,9   |
| C++ / ingénieur-e systèmes embarqués                                    | 70,3 - 90,8  | 78,6 - 103,5  | 88,7 - 116,7  |
| concepteur/conceptrice d'interface-utilisateur/d'expérience-utilisateur | 66,4 - 85,4  | 73,8 - 96,7   | 82,8 - 108,1  |
| consultant en intelligence artificielle                                 | 74,9 - 100,8 | 88,3 - 120,2  | 103,4 - 137,8 |
| développeur/développeuse ,net/C#  | 70,3 - 90,8  | 78,6 - 103,5  | 88,7 - 116,7  |
| développeur/développeuse d'applications mobiles (iOS/android)           | 64,1 - 97,8  | 89,1 - 124,9  | 107,4 - 135,9 |
| développeur/développeuse de logiciel frontal                            | 66,2 - 86,6  | 75,5 - 100,8  | 86,7 - 114,9  |
| développeur/développeuse en apprentissage machine                       | 74,9 - 111,1 | 100,3 - 139,8 | 120,3 - 152,7 |
| développeur/développeuse full stack                                     | 75,8 - 99,6  | 86,7 - 115,9  | 99,6 - 131,7  |
| développeur/développeuse java   | 68,9 - 88,9  | 77,0 - 101,3  | 86,9 - 114,2  |

|  |               |               |               |
|--|---------------|---------------|---------------|
| développeur/développeuse RPA                     | 52,9 - 69,2   | 60,5 - 80,2   | 69,1 - 90,2   |
| développeur/développeuse SQL / bases de données  | 60,7 - 80,6   | 69,6 - 94,3   | 80,3 - 107,8  |
| devops côté développement                        | 64,3 - 86,0   | 74,3 - 101,4  | 86,4 - 116,1  |
| directeur du développement et de l'ingénierie    | 106,5 - 151,5 | 142,4 - 203,0 | 187,2 - 267,1 |
| gestionnaire du contrôle/assurance de la qualité | 80,5 - 106,5  | 91,3 - 123,2  | 104,5 - 139,7 |
| programmeur/programmeuse ERP                     | 70,3 - 90,6   | 78,4 - 103,2  | 88,6 - 117,1  |
| quality assurance analyst - manual               | 61,5 - 80,8   | 70,6 - 94,3   | 81,2 - 107,2  |
| testeur/testeuse manuel                          | 49,1 - 64,8   | 56,9 - 76,2   | 65,8 - 86,7   |

## ventes

| ventes industrielles                            | junior      | interm.      | sénior        |
|---|-------------|--------------|---------------|
| directeur succursale-distribution               | 80,0 - 95,0 | 90,0 - 115,0 | 110,0 - 145,0 |
| représentant des ventes internes - distribution | 54,9 - 64,9 | 64,5 - 75,1  | 75,0 - 78,1   |

## région de peel

## expérience client

|   | junior       | interm.       | sénior        |
|---|--------------|---------------|---------------|
| agent-e d'assistance voyage bilingue                    | 44,4 - 53,1  | 47,1 - 59,7   | 52,4 - 66,1   |
| agent-e de clavardage bilingue                          | 46,3 - 58,7  | 51,4 - 66,2   | 57,6 - 74,3   |
| agent-e de prise de commande bilingue                   | 48,8 - 56,4  | 52,4 - 63,3   | 61,1 - 74,4   |
| agent-e de rétention de la clientèle bilingue           | 46,4 - 54,3  | 50,0 - 62,6   | 54,0 - 67,5   |
| agent-e de sondage bilingue                             | 38,5 - 45,2  | 41,3 - 52,8   | 46,9 - 57,8   |
| agent-e de télémarketing bilingue                       | 38,5 - 44,5  | 39,6 - 50,7   | 44,8 - 58,6   |
| agent-e junior de collection bilingue                   | 42,2 - 49,0  | 45,6 - 56,2   | 54,4 - 63,2   |
| chef d'équipe service à la clientèle bilingue           | 57,5 - 70,3  | 67,5 - 76,5   | 74,3 - 82,2   |
| conseiller en assurances bilingue                       | 59,2 - 74,8  | 64,3 - 83,0   | 71,1 - 92,9   |
| directeur des opérations de centre d'appels bilingue    | 66,5 - 85,9  | 74,4 - 97,8   | 83,9 - 109,7  |
| formateur/formatrice du service à la clientèle bilingue | 50,2 - 63,1  | 55,3 - 72,9   | 63,2 - 82,6   |
| gestionnaire du service à la clientèle bilingue         | 89,6 - 118,2 | 100,9 - 135,5 | 115,2 - 154,1 |
| planificateur de personnel bilingue                     | 50,8 - 63,8  | 54,7 - 70,2   | 60,3 - 79,2   |
| répartiteur/répartitrice téléphonique bilingue          | 48,8 - 54,5  | 51,1 - 62,5   | 55,1 - 70,8   |
| représentant du service à la clientèle bilingue         | 46,4 - 52,3  | 48,8 - 56,8   | 49,4 - 63,8   |
| représentant(e) bilingue de la gestion des commandes    | 48,8 - 56,4  | 52,4 - 63,3   | 61,1 - 74,4   |
| représentant-e aux ventes internes bilingue             | 51,8 - 65,1  | 56,9 - 73,0   | 63,4 - 82,1   |
| représentant-e du soutien technique - niveau 1 bilingue | 55,4 - 72,7  | 63,1 - 83,7   | 71,3 - 94,2   |
| responsable de la collecte de fonds                     | 41,1 - 46,6  | 45,4 - 55,5   | 51,2 - 59,4   |
| superviseur-e du service à la clientèle bilingue        | 60,9 - 80,1  | 68,8 - 92,2   | 78,2 - 104,8  |
| superviseur-e ventes internes bilingue                  | 73,6 - 98,4  | 83,5 - 113,6  | 95,4 - 128,6  |

## finance et comptabilité

|  | 1 an          | 3 ans         | 5 ans         | 10 ans        |
|--|---------------|---------------|---------------|---------------|
| analyste - budget et performance financières                 | 123,4 - 149,5 | 133,2 - 160,9 | 142,7 - 172,0 | 163,6 - 196,4 |
| analyste d'affaire   | 91,8 - 110,3  | 99,3 - 119,3  | 106,6 - 128,0 | 122,8 - 147,1 |
| analyste de la trésorerie                                    | 71,3 - 85,5   | 76,5 - 91,7   | 81,5 - 97,6   | 92,7 - 111,1  |
| analyste financier   | 78,6 - 81,6   | 83,5 - 87,1   | 88,8 - 93,1   | 94,2 - 98,1   |
| auditeur/auditrice externe                                   | 75,8 - 91,3   | 82,5 - 99,2   | 89,0 - 106,9  | 103,0 - 123,7 |
| commis à la facturation                                      | 50,7 - 51,5   | 53,7 - 55,9   | 58,6 - 62,4   | 64,0 - 66,2   |
| commis à la paie   | 58,6 - 60,6   | 63,8 - 66,2   | 70,1 - 72,8   | 75,2 - 78,6   |
| commis aux comptes à payer                                   | 50,1 - 52,8   | 53,2 - 56,3   | 58,4 - 63,6   | 65,0 - 68,8   |
| commis aux comptes recevables                                | 50,1 - 51,1   | 52,2 - 54,2   | 57,4 - 59,5   | 62,6 - 67,8   |
| commis comptable   | 49,0 - 53,2   | 54,2 - 57,9   | 58,4 - 61,4   | 60,5 - 63,6   |
| comptable  | 76,8 - 78,2   | 82,3 - 86,6   | 91,8 - 99,4   | 105,3 - 113,7 |
| comptable de coûts de revient                                | 73,1 - 79,1   | 87,9 - 90,9   | 96,4 - 100,0  | 101,2 - 107,3 |
| comptables de propriétés                                     | 75,3 - 80,6   | 82,5 - 85,9   | 88,8 - 93,8   | - - -         |
| contrôleur-e   | 121,4 - 211,2 | 169,9 - 292,1 | 218,2 - 374,6 | 275,8 - 351,2 |
| contrôleur-e adjoint   | 131,8 - 166,9 | 142,8 - 180,1 | 153,3 - 192,9 | 177,0 - 222,4 |
| directeur de la trésorerie                                   | 108,3 - 131,5 | 116,9 - 141,8 | 125,4 - 151,8 | - - -         |
| directeur/directrice - budget et performance financières     | 150,6 - 195,9 | 190,5 - 248,9 | 231,3 - 302,3 | - - -         |
| directeur/directrice aux comptes payables                    | 87,6 - 89,7   | 93,9 - 99,1   | 105,3 - 109,5 | 110,6 - 114,7 |
| directeur/directrice aux comptes recevables                  | 89,7 - 90,7   | 99,1 - 100,1  | 107,4 - 113,7 | 114,7 - 119,9 |
| directeur/directrice de la comptabilité                      | 116,4 - 125,2 | 127,2 - 134,5 | 135,6 - 137,7 | 152,5 - 153,3 |
| directeur/directrice de la fiscalité                         | 114,5 - 140,7 | 123,0 - 150,7 | 131,2 - 160,4 | 150,5 - 182,8 |
| directeur/directrice de la vérification interne              | 129,7 - 158,7 | 139,3 - 170,0 | 148,5 - 180,9 | 169,3 - 205,5 |
| directeur/directrice de l'information financière             | 138,7 - 167,3 | 148,7 - 179,0 | 158,4 - 190,3 | 180,8 - 216,9 |
| directeur/directrice des finances                            | 146,1 - 190,1 | 187,3 - 244,6 | 227,1 - 296,6 | - - -         |
| directeur/directrice du service de crédit et de recouvrement | 88,7 - 91,8   | 93,9 - 97,0   | 99,1 - 105,6  | 110,1 - 114,7 |
| directeur/directrice du service de la paie                   | 106,0 - 114,7 | 123,1 - 128,8 | 134,1 - 140,8 | 146,1 - 158,8 |

|   |              |               |               |               |
|---|--------------|---------------|---------------|---------------|
| fiscaliste  | 53,8 - 64,6  | 59,5 - 71,2   | 64,8 - 77,7   | 75,8 - 90,8   |
| spécialiste de la facturation                         | 52,2 - 54,3  | 56,3 - 59,5   | 61,5 - 65,7   | 67,8 - 72,0   |
| spécialiste du crédit et du recouvrement              | 50,1 - 51,1  | 54,8 - 64,7   | 65,7 - 67,8   | 73,0 - 78,2   |
| superviseur-e de la comptabilité                      | 82,3 - 85,8  | 89,9 - 94,3   | 98,1 - 102,9  | 109,5 - 114,9 |
| superviseur-e du service de crédit et de recouvrement | 62,8 - 67,9  | 76,6 - 82,8   | 85,8 - 88,9   | 93,7 - 97,5   |
| superviseur-e du service de la paie                   | 120,4 - 82,5 | 84,3 - 86,0   | 91,1 - 94,0   | 97,4 - 105,3  |
| technicien-ne au service de la paie                   | 68,4 - 69,9  | 74,4 - 76,5   | 79,8 - 81,7   | 86,2 - 91,1   |
| teneur/teneuse de livres                              | 51,1 - 54,2  | 57,4 - 59,5   | 61,5 - 63,6   | 67,8 - 76,3   |
| vérificateur/vérificatrice interne                    | 73,7 - 88,8  | 81,6 - 98,1   | 89,1 - 107,1  | 104,5 - 125,4 |
| haute direction (revenue de l'entreprise)             |              | 10 M\$        | 100 M\$       | 1000 M\$      |
| chef/cheffe de la direction financière                |              | 168,4 - 292,5 | 245,8 - 428,5 | 342,8 - 597,2 |
| vice-président des finances                           |              | 121,3 - 211,0 | 173,8 - 300,2 | 239,9 - 415,8 |
| vice-président-e de l'audit interne                   |              | 147,0 - 193,4 | 183,6 - 242,3 | 222,1 - 293,5 |

## gestion industrielle

|   | junior        | interm.       | sénior        |
|---|---------------|---------------|---------------|
| chef d'équipe mécanicien                    | 83,2 - 84,5   | 87,4 - 90,0   | 92,0 - 99,4   |
| directeur de la chaîne d'approvisionnement  | 121,6 - 146,7 | 158,2 - 189,5 | 192,7 - 231,7 |
| Directeur de la Planification               | 129,2 - 166,0 | 159,7 - 204,8 | 195,4 - 251,5 |
| directeur/directrice d'entrepôt             | 80,4 - 104,9  | 89,3 - 119,0  | 100,5 - 133,7 |
| directeur/directrice d'usine                | 110,5 - 152,6 | 132,3 - 182,7 | 156,3 - 211,5 |
| directeur/directrice de fabrication         | 127,7 - 153,6 | 163,5 - 196,1 | 200,0 - 240,4 |
| directeur/directrice de l'ingénierie        | 101,6 - 136,6 | 116,2 - 157,4 | 133,5 - 178,1 |
| directeur/directrice de l'approvisionnement | 115,7 - 151,5 | 152,9 - 198,2 | 183,7 - 239,2 |
| directeur/directrice de projets             | 106,9 - 129,6 | 134,5 - 163,2 | 165,1 - 200,7 |
| directeur/directrice des achats             | 115,7 - 151,5 | 152,9 - 198,2 | 183,7 - 239,2 |
| directeur/directrice des opérations         | 120,9 - 161,2 | 158,8 - 212,3 | 201,3 - 269,3 |

|  |               |               |               |
|--|---------------|---------------|---------------|
| directeur-e qualité                              | 103,5 - 139,7 | 131,2 - 174,0 | 159,4 - 211,6 |
| gestionnaire d'atelier de soudure                | 62,8 - 72,3   | 71,0 - 87,0   | 81,1 - 105,3  |
| gestionnaire d'atelier d'usinage                 | 78,1 - 85,9   | 80,1 - 94,6   | 90,2 - 125,1  |
| gestionnaire de la chaîne d'approvisionnement    | 93,6 - 126,0  | 108,5 - 146,6 | 125,1 - 163,7 |
| gestionnaire de la logistique                    | 97,8 - 129,3  | 110,7 - 147,8 | 126,1 - 166,4 |
| gestionnaire de l'approvisionnement              | 93,8 - 123,5  | 103,6 - 138,7 | 116,3 - 155,3 |
| gestionnaire de maintenance/entretien            | 91,2 - 110,1  | 105,7 - 120,9 | 115,7 - 145,7 |
| gestionnaire de production                       | 99,3 - 131,3  | 112,6 - 150,5 | 128,7 - 169,7 |
| gestionnaire des achats                          | 112,4 - 147,4 | 127,0 - 167,4 | 143,6 - 187,2 |
| gestionnaire des opérations                      | 82,3 - 112,7  | 94,7 - 131,5  | 109,0 - 148,6 |
| gestionnaire du contrôle d'inventaire            | 63,7 - 83,2   | 71,2 - 94,9   | 80,5 - 107,5  |
| gestionnaire du contrôle/assurance de la qualité | 93,9 - 122,3  | 103,8 - 137,3 | 116,3 - 153,0 |
| superviseur d'atelier de soudure                 | 58,0 - 71,9   | 62,9 - 82,4   | 73,1 - 93,2   |
| superviseur de logistique                        | 52,0 - 66,3   | 58,2 - 75,4   | 65,6 - 84,9   |
| superviseur-e de l'entretien                     | 75,8 - 90,1   | 85,1 - 115,7  | 110,0 - 130,5 |
| superviseur-e de production                      | 70,6 - 85,7   | 82,1 - 100,4  | 95,9 - 119,3  |
| superviseur-e d'entrepôt                         | 65,0 - 73,1   | 70,4 - 85,6   | 80,4 - 96,1   |
| surveillant-e de chantier                        | 94,0 - 123,2  | 103,1 - 137,4 | 115,0 - 153,4 |

## ingénierie

| construction                             | junior       | interm.      | sénior        |
|--|--------------|--------------|---------------|
| architecte                               | 63,7 - 82,9  | 70,9 - 94,3  | 80,1 - 106,9  |
| chargé de projets de construction        | 79,2 - 109,1 | 91,8 - 128,8 | 107,0 - 147,4 |
| chargé-e de projet civil                 | 81,4 - 108,3 | 91,7 - 124,3 | 104,2 - 140,5 |
| concepteur/conceptrice mécanique         | 52,6 - 69,1  | 60,4 - 80,2  | 69,1 - 90,7   |
| concepteur/ingénieur en génie électrique | 75,4 - 98,8  | 84,6 - 113,3 | 96,3 - 129,2  |

|   |               |               |               |
|---|---------------|---------------|---------------|
| contremaître                                      | 54,3 - 69,9   | 60,6 - 79,5   | 68,4 - 90,1   |
| coordinateur de projet                            | 48,0 - 63,0   | 54,5 - 72,6   | 62,1 - 82,3   |
| coordonnateur/coordonnatrice BIM/VDC              | 65,8 - 85,6   | 73,2 - 97,3   | 82,6 - 110,3  |
| dessinateur structure de bâtiment                 | 69,3 - 91,9   | 79,1 - 106,9  | 90,9 - 121,3  |
| dessinateur/dessinatrice                          | 55,9 - 69,8   | 62,8 - 79,8   | 71,1 - 90,5   |
| dessinateur/dessinatrice en architecture          | 55,0 - 71,0   | 63,7 - 84,1   | 74,6 - 99,2   |
| dessinateur/dessinatrice en génie civil           | 56,4 - 70,2   | 63,1 - 80,0   | 71,2 - 90,7   |
| dessinateur/dessinatrice en mécanique du bâtiment | 51,1 - 65,3   | 57,4 - 74,2   | 64,5 - 83,0   |
| dessinateur/dessinatrice mécanique                | 69,3 - 91,9   | 79,1 - 106,9  | 90,9 - 121,3  |
| directeur/directrice de l'ingénierie              | 101,6 - 136,6 | 116,2 - 157,4 | 133,5 - 178,1 |
| directeur/directrice de la construction           | 116,9 - 153,0 | 156,1 - 202,4 | 193,1 - 251,3 |
| directeur/directrice de la santé et sécurité      | 62,4 - 80,1   | 71,6 - 93,3   | 82,2 - 106,2  |
| directeur/directrice de projets                   | 106,9 - 129,6 | 134,5 - 163,2 | 165,1 - 200,7 |
| directeur/directrice des opérations               | 120,9 - 161,2 | 158,8 - 212,3 | 201,3 - 269,3 |
| directeur/directrice général                      | 102,5 - 110,4 | 108,6 - 123,8 | 115,2 - 148,2 |
| estimeur/estimeuse                                | 70,7 - 93,6   | 82,3 - 100,5  | 93,8 - 132,9  |
| gestionnaire de la construction                   | 90,8 - 118,9  | 99,5 - 132,8  | 111,0 - 148,8 |
| gestionnaire de projets                           | 76,6 - 105,3  | 88,9 - 124,2  | 103,2 - 141,9 |
| gestionnaire des achats                           | 112,4 - 147,4 | 127,0 - 167,4 | 143,6 - 187,2 |
| gestionnaire des contrats                         | 59,1 - 77,8   | 66,9 - 89,8   | 76,4 - 102,1  |
| gestionnaire des opérations                       | 82,0 - 112,1  | 94,3 - 130,7  | 108,4 - 147,5 |
| gestionnaire immobilier                           | 60,9 - 79,4   | 69,1 - 91,8   | 79,0 - 104,9  |
| ingénieur-e civil                                 | 64,8 - 87,5   | 75,9 - 103,9  | 88,6 - 118,5  |
| ingénieur-e de projet civil                       | 75,9 - 104,0  | 87,6 - 122,3  | 101,8 - 140,9 |
| ingénieur-e de projets                            | 86,6 - 110,8  | 93,9 - 122,6  | 103,4 - 136,7 |
| ingénieur-e électrique                            | 65,4 - 90,9   | 79,8 - 112,5  | 96,6 - 131,7  |
| ingénieur-e en environnement                      | 63,4 - 84,4   | 72,9 - 99,0   | 84,5 - 113,8  |

|  |              |               |               |
|--|--------------|---------------|---------------|
| ingénieur-e en mécanique du bâtiment                           | 58,8 - 77,7  | 67,0 - 90,3   | 76,9 - 102,5  |
| ingénieur-e en structure                                       | 70,5 - 93,4  | 80,4 - 108,7  | 92,6 - 124,3  |
| ingénieur-e mécanique  | 62,7 - 88,3  | 77,9 - 110,7  | 95,2 - 129,8  |
| ingénieur-e qualité  | 69,3 - 92,0  | 79,2 - 107,0  | 91,0 - 121,4  |
| modélisateur/modélisatrice de bâtiment /concepteur de bâtiment | 68,5 - 89,1  | 76,3 - 101,2  | 86,1 - 114,6  |
| rédacteur/rédactrice de spécifications                         | 53,6 - 68,7  | 60,5 - 78,8   | 68,5 - 89,1   |
| responsable de terrain   | 67,6 - 89,1  | 76,6 - 103,3  | 88,0 - 119,4  |
| responsable des services techniques                            | 99,8 - 132,7 | 114,1 - 153,3 | 131,4 - 174,1 |
| spécialiste en santé et sécurité                               | 70,3 - 92,2  | 80,4 - 107,5  | 92,7 - 122,6  |
| superviseur-e de chantier mécanique                            | 52,8 - 67,6  | 59,4 - 77,5   | 67,6 - 88,6   |
| superviseur-e de terrain                                       | 67,0 - 87,7  | 75,1 - 99,9   | 84,7 - 112,5  |
| surintendant de chantier                                       | 85,6 - 125,2 | 103,6 - 150,7 | 145,1 - 196,4 |
| technicien en architecture                                     | 84,8 - 112,3 | 97,7 - 131,4  | 113,2 - 148,9 |
| technicien-ne en génie électrique                              | 58,0 - 73,9  | 65,9 - 85,5   | 75,3 - 97,3   |
| technicien-ne en génie mécanique                               | 53,3 - 69,4  | 60,4 - 80,0   | 68,8 - 90,3   |
| technologue en génie civil                                     | 46,0 - 62,1  | 54,9 - 74,5   | 64,3 - 84,8   |
| <b>énergie et pétrole</b>                                      |              |               |               |
| acheteur/acheteuse   | 58,0 - 75,6  | 65,9 - 87,4   | 75,3 - 99,9   |
| analyste SIG   | 44,2 - 58,0  | 49,9 - 66,3   | 56,4 - 74,5   |
| chargé-e de projet civil                                       | 81,4 - 108,3 | 91,7 - 124,3  | 104,2 - 140,5 |
| concepteur/conceptrice de pipelines                            | 62,3 - 81,3  | 69,6 - 92,6   | 78,6 - 104,9  |
| concepteur/conceptrice de structures                           | 54,9 - 71,3  | 62,0 - 81,8   | 70,3 - 92,5   |
| concepteur/conceptrice mécanique                               | 52,6 - 69,1  | 60,4 - 80,2   | 69,1 - 90,7   |
| concepteur/ingénieur en automatisation                         | 57,2 - 76,0  | 65,6 - 88,5   | 75,3 - 100,9  |
| concepteur/ingénieur en génie électrique                       | 75,4 - 98,8  | 84,6 - 113,3  | 96,3 - 129,2  |
| contrôleur-e de projet   | 52,6 - 69,4  | 58,9 - 79,1   | 66,5 - 89,8   |
| coordinateur de projet   | 97,7 - 125,7 | 106,2 - 138,8 | 117,4 - 153,7 |



|  |               |               |               |
|--|---------------|---------------|---------------|
| dessinateur/dessinatrice en génie civil          | 56,4 - 70,2   | 63,1 - 80,0   | 71,2 - 90,7   |
| dessinateur/dessinatrice mécanique               | 54,1 - 69,8   | 60,7 - 80,5   | 69,6 - 94,1   |
| directeur/directrice de l'ingénierie             | 120,7 - 161,9 | 139,5 - 188,8 | 160,7 - 214,3 |
| directeur/directrice de la santé et sécurité     | 65,3 - 84,8   | 72,4 - 96,0   | 81,4 - 108,2  |
| directeur/directrice de projets                  | 106,9 - 129,6 | 134,5 - 163,2 | 165,1 - 200,7 |
| directeur/directrice des opérations              | 120,9 - 161,2 | 158,8 - 212,3 | 201,3 - 269,3 |
| estimateur/estimatrice                           | 61,7 - 80,0   | 68,3 - 90,5   | 76,8 - 102,4  |
| géologue   | 65,8 - 85,2   | 73,9 - 97,8   | 84,2 - 111,4  |
| gestionnaire de contrats                         | 113,1 - 142,3 | 126,5 - 160,9 | 142,7 - 181,6 |
| gestionnaire de fiabilité                        | 83,3 - 109,4  | 96,5 - 129,1  | 112,7 - 147,3 |
| gestionnaire de programme                        | 73,5 - 95,0   | 83,6 - 109,9  | 95,6 - 125,1  |
| gestionnaire de projets                          | 76,6 - 105,3  | 88,9 - 124,2  | 103,2 - 141,9 |
| gestionnaire des achats                          | 112,4 - 147,4 | 127,0 - 167,4 | 143,6 - 187,2 |
| gestionnaire des contrats                        | 59,1 - 77,8   | 66,9 - 89,8   | 76,4 - 102,1  |
| gestionnaire des opérations                      | 82,0 - 112,1  | 94,3 - 130,7  | 108,4 - 147,5 |
| gestionnaire du contrôle d'inventaire            | 63,7 - 83,2   | 71,2 - 94,9   | 80,5 - 107,5  |
| gestionnaire du contrôle/assurance de la qualité | 93,9 - 122,3  | 103,8 - 137,3 | 116,3 - 153,0 |
| ingénieur-e chimiste                             | 70,4 - 102,1  | 89,4 - 129,3  | 109,6 - 149,2 |
| ingénieur-e civil                                | 64,8 - 87,5   | 75,9 - 103,9  | 88,6 - 118,5  |
| ingénieur-e d'applications                       | 88,3 - 117,1  | 101,9 - 136,9 | 118,0 - 154,3 |
| ingénieur-e de machines fixes                    | 56,4 - 71,7   | 61,8 - 80,0   | 68,5 - 88,9   |
| ingénieur-e de production                        | 63,8 - 85,4   | 73,9 - 100,7  | 85,9 - 115,3  |
| ingénieur-e de projet civil                      | 75,9 - 104,0  | 87,6 - 122,3  | 101,8 - 140,9 |
| ingénieur-e de projets                           | 86,6 - 110,8  | 93,9 - 122,6  | 103,4 - 136,7 |
| ingénieur-e de service                           | 55,8 - 72,8   | 62,4 - 83,4   | 71,0 - 96,0   |
| ingénieur-e des installations                    | 65,1 - 86,9   | 75,1 - 102,3  | 87,2 - 117,2  |
| ingénieur-e des mines                            | 70,2 - 93,4   | 79,2 - 107,5  | 90,3 - 122,0  |

|  |              |               |               |
|--|--------------|---------------|---------------|
| ingénieur-e d'essai en génie électrique      | 70,5 - 94,5  | 81,8 - 111,9  | 95,5 - 129,3  |
| ingénieur-e d'instrumentation et contrôle    | 67,6 - 89,4  | 77,0 - 103,9  | 88,4 - 118,3  |
| ingénieur-e d'usine                          | 82,4 - 110,6 | 96,8 - 132,1  | 114,2 - 151,4 |
| ingénieur-e électrique                       | 65,4 - 90,9  | 79,8 - 112,5  | 96,6 - 131,7  |
| ingénieur-e en amélioration continue         | 92,5 - 121,1 | 103,1 - 136,9 | 116,1 - 152,5 |
| ingénieur-e en approvisionnement stratégique | 67,2 - 88,4  | 76,3 - 103,0  | 87,5 - 117,9  |
| ingénieur-e en automatisation                | 64,2 - 85,4  | 73,8 - 100,1  | 85,3 - 114,8  |
| ingénieur-e en contrôle de la qualité        | 69,3 - 92,0  | 79,2 - 107,0  | 91,0 - 121,4  |
| ingénieur-e en contrôle des systèmes         | 65,4 - 87,6  | 75,8 - 103,3  | 88,1 - 118,3  |
| ingénieur-e en environnement                 | 63,4 - 84,4  | 72,9 - 99,0   | 84,5 - 113,8  |
| ingénieur-e en fiabilité                     | 69,6 - 90,5  | 80,0 - 106,1  | 92,6 - 121,3  |
| ingénieur-e en géotechnique                  | 64,6 - 84,5  | 73,7 - 98,5   | 84,9 - 112,9  |
| ingénieur-e en ligne de transmission         | 78,5 - 99,1  | 84,9 - 109,2  | 93,3 - 121,2  |
| ingénieur-e en mécanique du bâtiment         | 58,8 - 77,7  | 67,0 - 90,3   | 76,9 - 102,5  |
| ingénieur-e en procédés                      | 62,7 - 83,3  | 71,9 - 97,5   | 83,1 - 111,1  |
| ingénieur-e en structure                     | 70,5 - 93,4  | 80,4 - 108,7  | 92,6 - 124,3  |
| ingénieur-e en tuyauterie                    | 61,9 - 81,1  | 69,6 - 93,0   | 79,0 - 105,6  |
| ingénieur-e hydraulique                      | 66,4 - 88,3  | 76,2 - 103,3  | 88,1 - 118,0  |
| ingénieur-e industriel                       | 69,2 - 91,3  | 78,5 - 105,5  | 89,7 - 119,3  |
| ingénieur-e mécanique                        | 62,7 - 88,3  | 77,9 - 110,7  | 95,2 - 129,8  |
| inspecteur/inspectrice de sante et securite  | 61,0 - 79,4  | 68,9 - 91,1   | 78,1 - 102,7  |
| inspecteur/inspectrice en chef               | 54,3 - 71,0  | 60,9 - 80,8   | 68,5 - 90,6   |
| inspecteur/inspectrice en environnement      | 52,6 - 66,9  | 57,7 - 74,7   | 64,1 - 83,6   |
| planificateur/planificatrice de la demande   | 51,6 - 70,7  | 61,7 - 85,0   | 72,6 - 97,2   |
| planificateur/planificatrice/scheduler       | 41,3 - 52,5  | 46,8 - 60,1   | 52,9 - 67,6   |
| rédacteur/rédactrice de spécifications       | 53,6 - 68,7  | 60,5 - 78,8   | 68,5 - 89,1   |
| responsable de catégorie                     | 64,8 - 84,6  | 72,4 - 96,4   | 81,9 - 109,7  |

|   |              |               |               |
|---|--------------|---------------|---------------|
| responsable du transport                          | 97,8 - 129,3 | 110,7 - 147,8 | 126,1 - 166,4 |
| responsable en contrôles de projets               | 86,3 - 118,1 | 99,4 - 138,3  | 114,9 - 157,8 |
| spécialiste de catégorie                          | 53,7 - 69,6  | 59,5 - 78,6   | 66,8 - 89,2   |
| spécialiste de l'approvisionnement                | 59,7 - 77,4  | 66,1 - 87,6   | 74,3 - 99,3   |
| spécialiste des achats                            | 54,8 - 71,0  | 60,7 - 80,2   | 68,2 - 91,0   |
| spécialiste des contrôles de projets              | 62,0 - 80,6  | 70,1 - 92,6   | 79,6 - 104,9  |
| spécialiste du contrôle des coûts                 | 50,4 - 64,9  | 56,3 - 73,8   | 63,6 - 83,5   |
| spécialiste en contrats                           | 59,7 - 77,8  | 67,7 - 89,7   | 77,2 - 101,6  |
| surintendant-e                                    | 41,7 - 53,1  | 46,6 - 60,4   | 52,7 - 68,4   |
| technicien-ne en génie électrique                 | 58,0 - 73,9  | 65,9 - 85,5   | 75,3 - 97,3   |
| technicien-ne en génie mécanique                  | 53,3 - 69,4  | 60,4 - 80,0   | 68,8 - 90,3   |
| technologue en génie civil                        | 46,0 - 62,1  | 54,9 - 74,5   | 64,3 - 84,8   |
| <b>fabrication</b>                                |              |               |               |
| acheteur maintenance                              | 43,2 - 55,1  | 49,9 - 63,9   | 57,0 - 72,0   |
| acheteur/acheteuse                                | 58,0 - 75,6  | 65,9 - 87,4   | 75,3 - 99,9   |
| analyste aux inventaires                          | 52,9 - 68,3  | 59,3 - 78,0   | 67,2 - 88,8   |
| analyste chaîne d'approvisionnement               | 54,6 - 72,0  | 62,0 - 83,2   | 70,8 - 94,1   |
| approvisionneur                                   | 58,0 - 75,6  | 65,9 - 87,4   | 75,3 - 99,9   |
| concepteur électronique                           | 57,6 - 72,6  | 65,5 - 83,9   | 74,8 - 95,4   |
| concepteur/conceptrice électrique                 | 72,8 - 96,4  | 83,0 - 112,1  | 95,5 - 128,7  |
| concepteur/conceptrice mécanique                  | 52,6 - 69,1  | 60,4 - 80,2   | 69,1 - 90,7   |
| concepteur/ingénieur en automatisation            | 57,2 - 76,0  | 65,6 - 88,5   | 75,3 - 100,9  |
| dessinateur/dessinatrice en mécanique du bâtiment | 51,1 - 65,3  | 57,4 - 74,2   | 64,5 - 83,0   |
| dessinateur/dessinatrice mécanique                | 54,1 - 69,8  | 60,7 - 80,5   | 69,6 - 94,1   |
| estimateur/estimatrice                            | 61,7 - 80,0  | 68,3 - 90,5   | 76,8 - 102,4  |
| gestionnaire de projets                           | 76,6 - 105,3 | 88,9 - 124,2  | 103,2 - 141,9 |
| Ingénieur,e robotique                             | 73,2 - 96,0  | 82,3 - 110,0  | 93,4 - 124,1  |

|  |              |               |               |
|--|--------------|---------------|---------------|
| ingénieur-e assurance qualité                  | 62,3 - 81,7  | 70,1 - 93,7   | 79,6 - 105,4  |
| ingénieur-e automatisation                     | 57,2 - 76,0  | 65,6 - 88,5   | 75,3 - 100,9  |
| ingénieur-e chimiste                           | 70,4 - 102,1 | 89,4 - 129,3  | 109,6 - 149,2 |
| ingénieur-e d'applications                     | 88,3 - 117,1 | 101,9 - 136,9 | 118,0 - 154,3 |
| ingénieur-e de machines fixes                  | 56,4 - 71,7  | 61,8 - 80,0   | 68,5 - 88,9   |
| ingénieur-e de mise en service et de démarrage | 60,4 - 80,2  | 69,3 - 93,9   | 80,0 - 107,2  |
| ingénieur-e de projets                         | 86,6 - 110,8 | 93,9 - 122,6  | 103,4 - 136,7 |
| ingénieur-e de service                         | 55,8 - 72,8  | 62,4 - 83,4   | 71,0 - 96,0   |
| ingénieur-e d'essai en génie électrique        | 70,5 - 94,5  | 81,8 - 111,9  | 95,5 - 129,3  |
| ingénieur-e d'usine                            | 64,1 - 85,2  | 73,6 - 99,7   | 84,9 - 113,6  |
| ingénieur-e électrique                         | 65,4 - 90,9  | 79,8 - 112,5  | 96,6 - 131,7  |
| ingénieur-e électronique                       | 79,4 - 103,5 | 88,4 - 117,3  | 99,4 - 131,6  |
| ingénieur-e en amélioration continue           | 92,5 - 121,1 | 103,1 - 136,9 | 116,1 - 152,5 |
| ingénieur-e en approvisionnement stratégique   | 67,2 - 88,4  | 76,3 - 103,0  | 87,5 - 117,9  |
| ingénieur-e en automatisation                  | 64,2 - 85,4  | 73,8 - 100,1  | 85,3 - 114,8  |
| ingénieur-e en contrôle de la qualité          | 69,3 - 92,0  | 79,2 - 107,0  | 91,0 - 121,4  |
| ingénieur-e en estimation                      | 72,9 - 96,9  | 83,6 - 113,4  | 96,6 - 130,3  |
| ingénieur-e en mécanique du bâtiment           | 58,8 - 77,7  | 67,0 - 90,3   | 76,9 - 102,5  |
| ingénieur-e en procédés                        | 62,7 - 83,3  | 71,9 - 97,5   | 83,1 - 111,1  |
| ingénieur-e fiabilité/maintenance              | 69,6 - 90,5  | 80,0 - 106,1  | 92,6 - 121,3  |
| ingénieur-e industriel                         | 69,2 - 91,3  | 78,5 - 105,5  | 89,7 - 119,3  |
| ingénieur-e mécanique                          | 62,7 - 88,3  | 77,9 - 110,7  | 95,2 - 129,8  |
| ingénieur-e qualité                            | 56,2 - 74,5  | 65,4 - 88,1   | 76,0 - 100,3  |
| ingénieur-e SCADA                              | 66,8 - 88,7  | 76,5 - 103,6  | 88,2 - 118,3  |
| ingénieur-e système                            | 71,8 - 94,8  | 81,5 - 109,7  | 93,3 - 124,7  |
| inspecteur/inspectrice de sante et securite    | 61,0 - 79,4  | 68,9 - 91,1   | 78,1 - 102,7  |
| inspecteur/inspectrice en revêtements          | 39,0 - 50,8  | 44,3 - 58,5   | 50,5 - 66,5   |

|  |             |              |              |
|--|-------------|--------------|--------------|
| inspecteur/inspectrice qualité                 | 41,1 - 51,8 | 45,3 - 58,2  | 50,6 - 65,6  |
| planificateur maintenance                      | 54,9 - 68,8 | 61,9 - 78,8  | 70,2 - 88,9  |
| planificateur/planificatrice de la demande     | 51,6 - 70,7 | 61,7 - 85,0  | 72,6 - 97,2  |
| planificateur/planificatrice de production     | 49,9 - 65,6 | 57,4 - 76,0  | 65,4 - 85,0  |
| spécialiste en logistique                      | 47,6 - 61,2 | 54,0 - 70,3  | 61,3 - 80,0  |
| spécialiste en santé et sécurité               | 70,3 - 92,2 | 80,4 - 107,5 | 92,7 - 122,6 |
| spécialiste excellence opérationnelle          | 75,0 - 97,7 | 83,4 - 110,6 | 93,7 - 123,9 |
| technicien·ne assurance/contrôle de la qualité | 55,9 - 73,8 | 64,5 - 86,2  | 74,2 - 98,9  |
| technicien·ne assurance/qualité                | 75,4 - 98,3 | 85,3 - 113,6 | 97,3 - 128,4 |
| technicien·ne contrôle de la qualité           | 40,4 - 51,8 | 44,8 - 58,5  | 50,2 - 65,4  |
| technicien·ne électronique                     | 56,6 - 73,0 | 63,3 - 83,1  | 71,4 - 93,9  |
| technicien·ne en génie électrique              | 58,0 - 73,9 | 65,9 - 85,5  | 75,3 - 97,3  |
| technicien·ne en génie mécanique               | 53,3 - 69,4 | 60,4 - 80,0  | 68,8 - 90,3  |

## marketing

| haute direction (revenue de l'entreprise)      | 10 M\$        | 100 M\$       | 1000 M\$      |
|--|---------------|---------------|---------------|
| vice président marketing & ventes              | 92,6 - 166,9  | 129,0 - 233,1 | 175,0 - 317,4 |
| vice-président·e des communications            | 104,5 - 159,0 | 141,1 - 215,2 | 181,3 - 277,1 |
| vice-président·e du marketing                  | 104,0 - 187,5 | 144,7 - 262,0 | 196,2 - 355,9 |
| marketing et communications                    | junior        | interm.       | sénior        |
| assistant·e chef de produit(s) ou de marque(s) | 65,9 - 88,6   | 76,7 - 104,6  | 89,1 - 120,0  |
| chargé de projets, marketing                   | 46,7 - 61,8   | 53,4 - 71,7   | 61,2 - 81,5   |
| chef de produit(s) ou de marque(s)             | 90,6 - 116,6  | 100,7 - 132,0 | 113,2 - 148,1 |
| conseiller des communications                  | 55,9 - 76,4   | 66,6 - 91,9   | 78,4 - 105,1  |
| coordonnateur/coordonnatrice marketing         | 58,8 - 77,0   | 66,2 - 88,4   | 75,2 - 100,3  |
| directeur/directrice des communications        | 73,9 - 96,8   | 82,9 - 110,7  | 93,9 - 124,8  |

|  |               |               |               |
|--|---------------|---------------|---------------|
| directeur/directrice marketing           | 102,2 - 137,8 | 119,2 - 162,9 | 138,8 - 186,1 |
| graphiste                                | 51,5 - 67,7   | 59,1 - 78,7   | 67,7 - 89,1   |
| spécialiste de contenu                   | 55,1 - 72,4   | 63,3 - 84,7   | 73,2 - 96,8   |
| spécialiste évènementiel                 | 45,2 - 61,6   | 53,7 - 73,9   | 63,3 - 84,8   |
| spécialiste marketing                    | 51,0 - 67,5   | 58,2 - 78,3   | 66,7 - 88,8   |
| marketing numérique                      | junior        | interm.       | sénior        |
| analyste marketing web                   | 64,8 - 83,4   | 72,6 - 95,5   | 82,0 - 108,2  |
| directeur/directrice marketing numérique | 71,6 - 93,9   | 80,4 - 107,7  | 91,5 - 122,9  |
| directeur-e e-commerce                   | 112,5 - 139,7 | 142,3 - 176,7 | 179,6 - 223,5 |
| gestionnaire de contenu marketing        | 61,5 - 81,1   | 69,8 - 93,9   | 79,9 - 107,1  |
| gestionnaire des médias sociaux          | 62,4 - 86,1   | 75,3 - 104,2  | 89,0 - 121,0  |
| gestionnaire e-commerce                  | 81,9 - 106,9  | 91,4 - 121,9  | 103,5 - 138,8 |
| spécialiste marketing numérique          | 50,5 - 66,6   | 58,4 - 78,4   | 67,8 - 89,5   |

## métiers spécialisés

|  | junior      | interm.     | sénior       |
|--|-------------|-------------|--------------|
| assembleur/assembleuse mécanique       | 58,2 - 66,1 | 63,2 - 71,9 | 70,2 - 84,1  |
| constructeur/constructrice de machines | 65,0 - 72,0 | 67,1 - 77,1 | 75,5 - 89,3  |
| électricien de chantier                | 79,2 - 86,1 | 84,1 - 90,4 | 89,0 - 101,4 |
| électricien-ne d'entretien             | 79,0 - 85,1 | 83,4 - 89,9 | 87,9 - 99,1  |
| électromécanicien-ne                   | 61,8 - 73,4 | 68,7 - 77,9 | 75,5 - 87,3  |
| machiniste contrôle numérique          | 60,8 - 74,4 | 68,4 - 80,1 | 76,1 - 88,9  |
| machiniste conventionnel               | 60,4 - 73,4 | 67,1 - 81,2 | 75,9 - 86,9  |
| mécanicien de poids lourd              | 78,2 - 82,8 | 81,7 - 85,4 | 83,9 - 95,8  |
| mécanicien-ne d'entretien              | 78,2 - 84,1 | 82,7 - 88,1 | 85,3 - 95,8  |
| mécanicien-ne d'équipement lourd       | 78,4 - 83,2 | 79,9 - 86,3 | 83,1 - 101,2 |
| mécanicien-ne industriel               | 78,2 - 85,0 | 83,1 - 90,4 | 87,4 - 99,9  |

|   |             |             |              |
|---|-------------|-------------|--------------|
| outilleur/outilleuse/ajusteur/ajusteuse | 60,8 - 74,4 | 68,4 - 80,1 | 76,1 - 88,9  |
| programmeur/programmeuse CNC            | 63,2 - 75,2 | 73,4 - 85,3 | 82,1 - 94,6  |
| soudeur/soudeuse                        | 45,7 - 60,1 | 56,4 - 69,7 | 65,1 - 79,9  |
| soudeur-assembleur                      | 60,1 - 73,8 | 69,2 - 82,1 | 80,1 - 92,1  |
| technicien-ne de service                | 78,4 - 83,2 | 79,9 - 86,3 | 83,1 - 101,2 |
| technicien-ne en automatisation         | 55,5 - 66,4 | 64,0 - 78,1 | 76,0 - 91,1  |

## ressources humaines

| haute direction (revenue de l'entreprise)              | 10 M\$        | 100 M\$       | 1000 M\$      |
|--|---------------|---------------|---------------|
| directeur/directrice de la diversité et de l'inclusion | 89,1 - 123,1  | 111,9 - 154,7 | 139,4 - 193,0 |
| directeur/directrice de la rémunération globale        | 121,9 - 157,3 | 156,7 - 200,9 | 190,9 - 245,8 |
| directeur/directrice de l'acquisition de talents       | 101,9 - 140,9 | 129,0 - 175,1 | 156,6 - 212,6 |
| directeur/directrice des ressources humaines           | 106,7 - 147,1 | 135,9 - 184,3 | 167,1 - 227,4 |
| directeur/directrice développement des compétences     | 109,4 - 135,9 | 136,6 - 167,4 | 171,8 - 211,2 |
| directeur/directrice, opérations RH                    | 97,3 - 139,6  | 126,7 - 178,1 | 157,6 - 221,5 |
| directeur/directrice, santé et sécurité                | 103,2 - 123,9 | 134,1 - 159,1 | 159,4 - 188,8 |
| vice-président-e des ressources humaines / CHRO        | 128,1 - 211,5 | 161,2 - 266,5 | 198,8 - 329,3 |
| ressources humaines                                    | junior        | interm.       | sénior        |
| adjoint,e aux ressources humaines                      | 43,0 - 54,6   | 48,6 - 61,5   | 53,8 - 66,6   |
| administrateur/administratrice des avantages sociaux   | 57,8 - 73,6   | 64,5 - 83,7   | 72,9 - 94,9   |
| analyste rémunération                                  | 58,8 - 77,3   | 67,6 - 90,4   | 78,0 - 102,9  |
| analyste SIRH  | 73,8 - 96,6   | 84,1 - 112,7  | 96,7 - 128,4  |
| concepteur/conceptrice pédagogique                     | 50,4 - 64,9   | 56,4 - 74,0   | 63,7 - 83,9   |
| conseiller/conseillère en acquisition de talents       | 59,7 - 77,5   | 66,2 - 87,6   | 74,3 - 99,0   |
| conseiller/conseillère en relations de travail         | 63,4 - 83,8   | 72,2 - 97,3   | 82,9 - 111,0  |
| conseiller/conseillère en ressources humaines          | 60,5 - 76,6   | 66,0 - 85,5   | 73,3 - 96,7   |

|  |               |               |               |
|--|---------------|---------------|---------------|
| conseiller/conseillère en santé et sécurité              | 62,4 - 80,1   | 71,6 - 93,3   | 82,2 - 106,2  |
| coordonnateur / coordonnatrice, diversité et inclusion   | 43,9 - 56,4   | 50,4 - 64,1   | 56,0 - 69,1   |
| coordonnateur/coordonnatrice au recrutement              | 40,4 - 53,1   | 47,1 - 62,0   | 54,0 - 69,8   |
| coordonnateur/coordonnatrice des ressources humaines     | 40,5 - 51,4   | 45,7 - 57,8   | 50,5 - 62,3   |
| directeur/directrice de la santé et sécurité             | 89,2 - 115,8  | 99,9 - 131,9  | 113,2 - 148,4 |
| gestionnaire des avantages sociaux et de la rémunération | 106,5 - 138,5 | 118,3 - 155,7 | 133,1 - 174,8 |
| gestionnaire des relations de travail                    | 105,6 - 143,0 | 124,4 - 168,3 | 145,2 - 193,4 |
| gestionnaire des ressources humaines                     | 100,0 - 134,2 | 115,9 - 156,4 | 134,4 - 177,9 |
| partenaire d'affaires ressources humaines                | 64,8 - 84,5   | 72,3 - 96,2   | 81,7 - 108,9  |
| responsable des ressources humaines                      | 66,4 - 85,6   | 72,9 - 96,2   | 81,7 - 109,9  |
| spécialiste de la rémunération                           | 51,9 - 68,2   | 59,7 - 79,7   | 68,8 - 91,0   |
| spécialiste, développement des compétences               | 51,1 - 66,4   | 57,9 - 76,6   | 66,1 - 86,8   |

## santé

|   | junior        | interm.       | sénior        |
|---|---------------|---------------|---------------|
| agent à la prise de rendez-vous                     | 34,1 - 42,9   | 38,4 - 49,2   | 43,3 - 55,3   |
| analyste aux dossiers médicaux                      | 47,6 - 62,3   | 52,7 - 70,4   | 59,2 - 79,4   |
| assistant administratif médicale                    | 35,3 - 43,8   | 38,9 - 49,0   | 43,0 - 53,9   |
| assistant technique en pharmacie                    | 36,0 - 45,5   | 40,6 - 51,7   | 45,4 - 55,4   |
| chef d'équipe / superviseur infirmière              | 77,9 - 99,6   | 88,7 - 114,2  | 100,2 - 127,8 |
| commis à la facturation médicale                    | 38,7 - 49,6   | 44,4 - 57,3   | 50,4 - 64,2   |
| commis aux dossiers médicaux                        | 37,6 - 47,1   | 42,5 - 53,7   | 47,9 - 58,0   |
| conseiller en invalidité                            | 47,5 - 62,1   | 55,5 - 72,7   | 63,7 - 82,1   |
| conseiller gestion lésion professionnelle           | 48,0 - 55,0   | 55,0 - 65,0   | 65,0 - 85,0   |
| coordonnateur/coordonnatrice médical / de cliniques | 56,6 - 71,1   | 62,6 - 80,4   | 70,3 - 91,6   |
| gérant de la pharmacie                              | 120,9 - 159,7 | 136,6 - 181,5 | 153,9 - 203,4 |
| gestionnaire clinique santé                         | 85,5 - 110,2  | 93,2 - 122,4  | 103,1 - 136,3 |



|   |               |               |               |
|---|---------------|---------------|---------------|
| gestionnaire de clinique dentaire                                 | 53,4 - 68,8   | 58,6 - 76,7   | 64,9 - 85,7   |
| gestionnaire de dossiers d'invalidité                             | 59,6 - 75,1   | 64,1 - 82,7   | 70,3 - 93,0   |
| gestionnaire en soins infirmiers                                  | 104,5 - 135,5 | 113,4 - 149,6 | 125,9 - 168,6 |
| infirmier/infirmière  | 68,4 - 84,9   | 74,8 - 94,6   | 82,9 - 105,4  |
| infirmier/infirmière auxiliaire                                   | 43,0 - 53,0   | 51,0 - 68,0   | 61,0 - 79,0   |
| infirmier/infirmière praticien                                    | 86,1 - 106,8  | 95,5 - 120,2  | 106,5 - 132,7 |
| pharmacien(ne)  | 100,0 - 125,7 | 111,0 - 140,9 | 123,0 - 154,2 |
| réceptionniste médicale   | 35,2 - 45,3   | 41,3 - 52,3   | 46,5 - 55,7   |
| représentants des services aux patients (unilingues ou bilingues) | 35,5 - 43,2   | 40,0 - 49,6   | 45,3 - 56,2   |
| secrétaire dentaire   | 44,0 - 54,0   | 52,0 - 65,0   | 55,0 - 72,8   |
| secrétaire médical(e)   | 38,0 - 48,2   | 42,3 - 54,3   | 47,1 - 59,7   |
| spécialiste du remboursement des frais médicaux                   | 39,6 - 52,4   | 46,0 - 61,4   | 53,0 - 69,1   |

## soutien d'affaires et opérations

| professionnels des services administratifs  | junior      | interm.     | sénior       |
|---|-------------|-------------|--------------|
| adjoint à la répartition                    | 58,7 - 73,6 | 65,7 - 83,7 | 73,7 - 94,0  |
| adjoint chargé de projets                   | 48,0 - 63,2 | 52,7 - 70,9 | 58,9 - 80,4  |
| adjoint-e à la direction                    | 57,1 - 77,7 | 66,6 - 91,6 | 77,1 - 104,4 |
| adjoint-e administratif                     | 41,0 - 51,8 | 44,6 - 57,6 | 49,5 - 64,7  |
| adjoint-e aux achats                        | 40,6 - 52,3 | 46,9 - 60,3 | 53,0 - 66,6  |
| adjoint-e aux ventes                        | 43,4 - 54,0 | 47,8 - 61,2 | 54,1 - 70,9  |
| adjoint-e juridique                         | 48,7 - 66,3 | 57,9 - 79,1 | 67,5 - 89,5  |
| adjoint-e marketing                         | 43,1 - 53,6 | 47,5 - 60,7 | 53,7 - 70,2  |
| administrateur/administratrice de bail      | 57,9 - 74,8 | 66,5 - 87,0 | 76,0 - 99,5  |
| administrateur/administratrice de propriété | 46,2 - 59,6 | 51,5 - 68,1 | 58,5 - 78,5  |
| administrateur/administratrice des ventes   | 44,7 - 59,4 | 51,3 - 69,3 | 59,2 - 79,1  |

|   |             |              |              |
|---|-------------|--------------|--------------|
| assistant-e virtuelle   | 36,3 - 44,7 | 40,1 - 49,7  | 43,9 - 53,7  |
| commis à la facturation                                       | 39,5 - 50,3 | 44,9 - 57,1  | 50,0 - 62,1  |
| commis à la saisie de données                                 | 36,8 - 46,0 | 41,5 - 52,2  | 46,4 - 55,8  |
| commis à la saisie des commandes                              | 32,2 - 41,3 | 37,8 - 47,8  | 42,6 - 51,0  |
| commis à l'approvisionnement                                  | 38,2 - 48,1 | 42,9 - 54,3  | 47,7 - 59,5  |
| commis à l'inventaire   | 39,6 - 49,5 | 44,8 - 56,6  | 50,5 - 63,4  |
| commis administratif  | 39,2 - 48,5 | 43,4 - 53,9  | 47,7 - 58,4  |
| commis au classement  | 36,9 - 47,7 | 43,4 - 54,8  | 48,6 - 58,0  |
| commis au courrier  | 38,3 - 47,3 | 43,0 - 52,6  | 47,0 - 55,2  |
| commis aux avantages sociaux                                  | 40,7 - 51,9 | 46,4 - 60,0  | 52,9 - 68,2  |
| commis aux commandes  | 36,8 - 46,0 | 41,6 - 52,5  | 46,6 - 57,9  |
| commis aux réclamations                                       | 39,8 - 50,0 | 45,1 - 57,2  | 51,0 - 64,3  |
| commis de bureau  | 40,1 - 49,0 | 43,7 - 54,2  | 48,1 - 60,1  |
| coordinateur de projet  | 38,5 - 52,1 | 44,0 - 60,9  | 50,8 - 69,8  |
| coordonnateur/coordonnatrice à l'inventaire                   | 47,6 - 60,4 | 52,9 - 68,3  | 59,4 - 77,1  |
| coordonnateur/coordonnatrice administratif                    | 45,6 - 56,2 | 51,2 - 63,6  | 57,2 - 68,2  |
| coordonnateur/coordonnatrice aux achats                       | 54,7 - 70,8 | 61,6 - 81,3  | 70,0 - 92,9  |
| coordonnateur/coordonnatrice de la logistique                 | 49,0 - 64,1 | 56,9 - 74,9  | 65,3 - 85,1  |
| coordonnateur/coordonnatrice de services                      | 39,3 - 50,4 | 43,8 - 57,4  | 49,5 - 65,3  |
| coordonnateur/coordonnatrice des pièces                       | 34,6 - 46,2 | 39,0 - 52,8  | 43,8 - 59,0  |
| coordonnateur/coordonnatrice des relations avec les donateurs | 53,0 - 69,0 | 61,2 - 81,3  | 71,1 - 94,0  |
| coordonnateur/coordonnatrice des ventes                       | 51,2 - 62,7 | 55,1 - 69,2  | 60,9 - 78,6  |
| coordonnateur/coordonnatrice du crédit-bail                   | 53,8 - 69,4 | 61,7 - 80,5  | 70,3 - 91,5  |
| coordonnateur/coordonnatrice RH                               | 40,5 - 51,4 | 45,7 - 57,8  | 50,5 - 62,3  |
| directeur/directrice administratif                            | 71,6 - 91,5 | 77,7 - 101,7 | 85,7 - 113,7 |
| gestionnaire de bureau  | 55,0 - 70,9 | 60,4 - 79,3  | 67,1 - 88,5  |
| gestionnaire de la paie                                       | 54,8 - 70,6 | 61,9 - 81,4  | 70,4 - 93,0  |

|  |               |               |               |
|--|---------------|---------------|---------------|
| gestionnaire de propriété  | 71,8 - 94,2   | 80,8 - 109,0  | 92,5 - 125,3  |
| gestionnaire des contrats  | 113,1 - 142,3 | 126,5 - 160,9 | 142,7 - 181,6 |
| réceptionniste   | 35,9 - 44,3   | 39,4 - 50,1   | 44,2 - 57,2   |
| spécialiste des services documentaires                               | 34,5 - 43,6   | 39,6 - 49,9   | 44,3 - 52,1   |
| spécialiste en documentation   | 41,3 - 54,1   | 49,4 - 62,6   | 55,5 - 66,4   |
| <b>soutien à la logistique et au transport</b>                       |               |               |               |
| administrateur/administratrice d'expédition                          | 43,5 - 55,0   | 49,8 - 63,3   | 56,4 - 71,0   |
| commis à la documentation  | 35,4 - 44,8   | 40,6 - 51,2   | 45,5 - 54,5   |
| commis à la facturation  | 38,9 - 49,4   | 44,1 - 56,3   | 49,5 - 62,5   |
| commis à l'import/export   | 40,7 - 52,2   | 46,7 - 59,8   | 52,4 - 65,5   |
| Coordonnateur logistique et transport                                | 49,0 - 64,1   | 56,9 - 74,9   | 65,3 - 85,1   |
| coordonnateur/coordonnatrice de la chaîne d'approvisionnement        | 43,0 - 55,3   | 48,0 - 63,0   | 54,4 - 71,9   |
| coordonnateur/coordonnatrice de la conformité en matière de sécurité | 60,9 - 79,6   | 69,2 - 91,9   | 78,9 - 103,7  |
| coordonnateur/coordonnatrice des opérations                          | 49,1 - 62,7   | 55,6 - 72,0   | 63,0 - 81,0   |
| coordonnateur/coordonnatrice import/export                           | 57,3 - 73,5   | 63,6 - 83,1   | 71,3 - 93,6   |
| répartiteur  | 42,9 - 54,5   | 48,6 - 62,5   | 55,1 - 70,8   |
| spécialiste de la tarification                                       | 53,9 - 67,4   | 59,7 - 76,2   | 67,0 - 85,8   |

## soutien industriel

|  | junior      | interm.     | sénior      |
|--|-------------|-------------|-------------|
| aide-opérateur/opératrice de machine               | 18,0 - 22,4 | 20,6 - 25,8 | 23,2 - 28,7 |
| assembleur/assembleuse                             | 18,2 - 21,6 | 20,2 - 24,8 | 22,6 - 28,0 |
| assembleur/assembleuse de composants électroniques | 19,1 - 23,7 | 20,6 - 26,1 | 22,6 - 28,6 |
| cariste/conducteur de chariot élévateur            | 20,1 - 23,3 | 22,3 - 26,9 | 25,5 - 29,9 |
| chauffeur/chauffeuse de livraison/transport        | 19,2 - 22,3 | 21,5 - 25,4 | 23,1 - 28,5 |
| commis à l'emballage                               | 17,5 - 21,9 | 19,2 - 24,8 | 21,6 - 28,0 |
| commis à l'expédition et à la réception            | 19,4 - 22,7 | 20,7 - 26,0 | 23,5 - 29,5 |

|   |             |             |             |
|---|-------------|-------------|-------------|
| commis à l'inventaire   | 19,0 - 23,8 | 21,5 - 27,2 | 24,3 - 30,5 |
| commis aux pièces   | 17,6 - 22,2 | 18,7 - 25,4 | 21,1 - 28,4 |
| commis d'entrepôt   | 18,8 - 24,3 | 22,4 - 28,0 | 25,1 - 29,5 |
| concierge/gardien   | 19,7 - 21,9 | 20,2 - 22,3 | 21,4 - 23,7 |
| conducteur/conductrice de camion à mât rétractable                                    | 21,2 - 23,7 | 22,6 - 24,8 | 25,2 - 26,4 |
| conducteur/conductrice de chariot élévateur à contrepoids                             | 20,5 - 22,5 | 21,9 - 24,6 | 23,9 - 27,5 |
| conducteur/conductrice de chariot élévateur à fourche pour le ramassage des commandes | 22,0 - 24,9 | 23,4 - 27,5 | 25,6 - 28,0 |
| expéditeur/réceptionnaire   | 19,9 - 23,0 | 22,6 - 25,6 | 24,7 - 28,5 |
| journalier/journalière de production  | 18,1 - 21,1 | 19,6 - 24,9 | 22,7 - 27,2 |
| manutentionnaire de matériaux   | 20,1 - 23,4 | 21,1 - 27,2 | 24,8 - 29,3 |
| opérateur/opératrice de machine   | 19,2 - 24,5 | 21,4 - 28,3 | 24,4 - 32,2 |
| opérateur/opératrice de presse  | 20,5 - 25,5 | 22,3 - 29,4 | 25,3 - 32,9 |
| peintre industriel  | 24,1 - 26,2 | 25,8 - 27,5 | 26,9 - 28,9 |
| préparateur/préparatrice de commandes   | 17,0 - 21,1 | 18,8 - 23,6 | 21,2 - 25,8 |
| préposé à la fabrication  | 18,1 - 20,5 | 18,7 - 23,5 | 21,4 - 26,7 |
| travaux généraux légers   | 17,5 - 20,3 | 19,5 - 23,9 | 21,3 - 25,7 |
| travaux généraux lourds   | 19,3 - 23,4 | 21,3 - 27,1 | 24,1 - 29,2 |

## ventes

|   |               |               |               |
|---|---------------|---------------|---------------|
| <b>haute direction</b> (revenue de l'entreprise)          | 10 M\$        | 100 M\$       | 1000 M\$      |
| vice-président-e des ventes                               | 135,5 - 174,7 | 167,4 - 215,9 | 206,1 - 265,9 |
| <b>ventes corporatives</b>                                | junior        | interm.       | sénior        |
| directeur/directrice de compte – équipements informatique | 54,7 - 68,3   | 59,5 - 75,8   | 65,7 - 84,7   |
| directeur/directrice de compte - logiciel                 | 60,9 - 75,7   | 65,7 - 83,4   | 72,2 - 93,2   |
| directeur/directrice des ventes de district               | 85,6 - 110,9  | 97,7 - 129,0  | 112,5 - 148,1 |
| gestionnaire / directeur des ventes                       | 67,4 - 90,1   | 76,5 - 104,0  | 87,3 - 117,4  |

|   |             |              |               |
|---|-------------|--------------|---------------|
| représentant-e des ventes, gestionnaire de compte - biens de consommation | 53,2 - 67,3 | 58,8 - 75,6  | 65,6 - 84,7   |
| responsable des grands comptes - biens de consommation                    | 77,4 - 99,1 | 86,9 - 113,7 | 98,9 - 129,7  |
| <b>ventes industrielles</b>   |             |              |               |
| directeur succursale-distribution   | 80,0 - 95,0 | 90,0 - 115,0 | 110,0 - 145,0 |
| gestionnaire de territoire - vente au détails                             | 54,0 - 67,0 | 58,2 - 73,9  | 64,1 - 83,2   |
| ingénieur-e aux ventes - distribution                                     | 74,3 - 97,1 | 81,6 - 108,7 | 90,9 - 121,4  |
| ingénieur-e aux ventes - manufacturier                                    | 64,2 - 85,5 | 72,6 - 98,3  | 82,4 - 110,7  |
| représentant des ventes internes - distribution                           | 54,7 - 64,7 | 64,5 - 75,1  | 75,0 - 77,3   |
| représentant-e des ventes internes en manufacturier                       | 51,8 - 65,1 | 56,9 - 73,0  | 63,4 - 82,1   |
| représentant-e des ventes techniques - manufacturier                      | 52,7 - 67,7 | 59,7 - 78,0  | 67,9 - 87,9   |
| représentant-e des ventes, gestionnaire de compte - distribution          | 52,5 - 65,5 | 57,0 - 72,6  | 63,0 - 81,3   |
| représentant-e des ventes, gestionnaire de compte - manufacturier         | 55,1 - 79,0 | 60,5 - 88,1  | 67,0 - 98,0   |

## région de waterloo

## expérience client

|   | junior       | interm.      | sénior       |
|---|--------------|--------------|--------------|
| agent-e d'assistance voyage bilingue                    | 42,5 - 52,6  | 46,6 - 59,2  | 52,0 - 65,6  |
| agent-e de clavardage bilingue                          | 45,9 - 58,1  | 50,9 - 65,7  | 57,1 - 73,7  |
| agent-e de prise de commande bilingue                   | 44,4 - 49,9  | 47,5 - 56,6  | 52,2 - 60,1  |
| agent-e de rétention de la clientèle bilingue           | 42,2 - 49,1  | 46,6 - 56,7  | 52,2 - 64,3  |
| agent-e de sondage bilingue                             | 38,8 - 44,7  | 40,9 - 52,3  | 46,5 - 57,2  |
| agent-e de télémarketing bilingue                       | 38,8 - 44,9  | 39,9 - 51,2  | 45,2 - 59,1  |
| agent-e junior de collection bilingue                   | 41,9 - 47,3  | 44,6 - 54,2  | 47,1 - 60,7  |
| chef d'équipe service à la clientèle bilingue           | 48,8 - 55,5  | 52,2 - 62,2  | 59,9 - 65,5  |
| conseiller en assurances bilingue                       | 59,9 - 75,7  | 65,1 - 84,0  | 71,9 - 94,2  |
| directeur des opérations de centre d'appels bilingue    | 66,5 - 86,0  | 74,5 - 98,0  | 84,0 - 109,9 |
| formateur/formatrice du service à la clientèle bilingue | 51,1 - 60,1  | 54,5 - 69,7  | 63,3 - 79,3  |
| gestionnaire du service à la clientèle bilingue         | 77,1 - 101,3 | 86,7 - 116,4 | 98,8 - 133,5 |
| planificateur de personnel bilingue                     | 50,8 - 63,7  | 54,7 - 70,2  | 60,2 - 79,2  |
| répartiteur/répartitrice téléphonique bilingue          | 45,5 - 54,4  | 48,5 - 62,4  | 55,0 - 70,7  |
| représentant du service à la clientèle bilingue         | 43,3 - 48,8  | 46,6 - 54,4  | 50,1 - 59,9  |
| représentant(e) bilingue de la gestion des commandes    | 44,4 - 49,9  | 47,5 - 56,6  | 52,2 - 60,1  |
| représentant-e aux ventes internes bilingue             | 52,3 - 65,7  | 57,4 - 73,6  | 63,9 - 82,9  |
| représentant-e du soutien technique - niveau 1 bilingue | 47,5 - 63,0  | 54,4 - 72,6  | 61,7 - 81,6  |
| responsable de la collecte de fonds                     | 39,9 - 47,5  | 44,4 - 51,1  | 48,8 - 58,5  |
| superviseur-e du service à la clientèle bilingue        | 61,1 - 80,5  | 69,1 - 92,6  | 78,6 - 105,4 |
| superviseur-e ventes internes bilingue                  | 73,6 - 98,6  | 83,6 - 113,9 | 95,5 - 129,0 |

## gestion industrielle

|  | junior        | interm.       | sénior        |
|--|---------------|---------------|---------------|
| chef d'équipe mécanicien                         | 83,2 - 84,5   | 87,4 - 90,0   | 92,0 - 99,4   |
| directeur de la chaîne d'approvisionnement       | 103,6 - 125,8 | 136,4 - 165,9 | 168,9 - 205,4 |
| Directeur de la Planification                    | 110,5 - 144,1 | 138,1 - 180,6 | 171,8 - 224,6 |
| directeur/directrice d'entrepôt                  | 75,9 - 85,6   | 84,3 - 97,8   | 94,6 - 123,8  |
| directeur/directrice d'usine                     | 94,2 - 131,2  | 112,9 - 159,6 | 134,7 - 186,4 |
| directeur/directrice de fabrication              | 109,1 - 132,4 | 141,8 - 172,4 | 176,1 - 214,0 |
| directeur/directrice de l'ingénierie             | 87,0 - 117,0  | 99,3 - 136,0  | 114,3 - 155,6 |
| directeur/directrice de l'approvisionnement      | 98,6 - 130,1  | 131,5 - 174,0 | 160,4 - 212,5 |
| directeur/directrice de projets                  | 105,7 - 128,4 | 133,3 - 162,1 | 164,2 - 199,7 |
| directeur/directrice des achats                  | 98,6 - 130,1  | 131,5 - 174,0 | 160,4 - 212,5 |
| directeur/directrice des opérations              | 120,3 - 160,9 | 158,4 - 212,2 | 201,2 - 269,4 |
| directeur-e qualité                              | 88,4 - 119,5  | 111,9 - 151,4 | 137,5 - 186,5 |
| gestionnaire d'atelier de soudure                | 62,8 - 72,3   | 71,0 - 87,0   | 81,1 - 105,3  |
| gestionnaire d'atelier d'usinage                 | 78,2 - 85,9   | 80,1 - 94,6   | 90,2 - 125,1  |
| gestionnaire de la chaîne d'approvisionnement    | 80,1 - 107,3  | 92,6 - 125,6  | 106,6 - 141,6 |
| gestionnaire de la logistique                    | 83,6 - 110,2  | 94,4 - 126,7  | 107,4 - 144,2 |
| gestionnaire de l'approvisionnement              | 80,2 - 105,2  | 88,5 - 118,5  | 99,1 - 133,6  |
| gestionnaire de maintenance/entretien            | 91,5 - 110,5  | 105,2 - 120,8 | 115,4 - 144,5 |
| gestionnaire de production                       | 86,5 - 112,6  | 96,0 - 120,5  | 120,5 - 132,3 |
| gestionnaire des achats                          | 95,8 - 126,4  | 108,2 - 145,1 | 122,9 - 163,7 |
| gestionnaire des opérations                      | 81,4 - 111,4  | 93,6 - 130,0  | 107,8 - 147,0 |
| gestionnaire du contrôle d'inventaire            | 63,6 - 82,9   | 71,0 - 94,5   | 80,2 - 107,0  |
| gestionnaire du contrôle/assurance de la qualité | 80,3 - 104,2  | 88,7 - 117,2  | 99,1 - 131,5  |
| superviseur d'atelier de soudure                 | 58,0 - 64,7   | 62,9 - 74,8   | 73,7 - 92,5   |
| superviseur de logistique                        | 51,7 - 65,7   | 57,8 - 74,7   | 65,0 - 84,1   |
| superviseur-e de l'entretien                     | 75,8 - 90,2   | 85,1 - 115,3  | 110,2 - 130,4 |

|                             |              |              |               |
|-----------------------------|--------------|--------------|---------------|
| superviseur-e de production | 70,6 - 85,8  | 82,4 - 105,3 | 102,4 - 119,4 |
| superviseur-e d'entrepôt    | 65,0 - 72,3  | 70,4 - 84,8  | 80,4 - 96,3   |
| surveillant-e de chantier   | 80,6 - 105,2 | 88,3 - 117,7 | 98,3 - 132,3  |

## ingénierie

| construction                                      | junior        | interm.       | sénior        |
|---|---------------|---------------|---------------|
| architecte  | 62,9 - 81,9   | 70,0 - 93,3   | 79,1 - 105,8  |
| chargé de projets de construction                 | 68,3 - 93,8   | 79,2 - 110,7  | 92,1 - 127,4  |
| chargé-e de projet civil                          | 81,7 - 108,8  | 92,1 - 124,9  | 104,7 - 141,3 |
| concepteur/conceptrice mécanique                  | 52,8 - 69,3   | 60,5 - 80,5   | 69,3 - 91,0   |
| concepteur/ingénieur en génie électrique          | 75,6 - 99,2   | 84,9 - 113,9  | 96,7 - 129,9  |
| contremaître                                      | 54,7 - 70,4   | 61,0 - 80,1   | 68,9 - 90,8   |
| coordinateur de projet                            | 45,5 - 59,5   | 51,6 - 68,3   | 58,6 - 77,2   |
| coordonnateur/coordonnatrice BIM/VDC              | 65,0 - 84,6   | 72,3 - 96,3   | 81,7 - 109,2  |
| dessinateur structure de bâtiment                 | 69,3 - 91,9   | 79,1 - 106,9  | 90,9 - 121,3  |
| dessinateur/dessinatrice                          | 56,0 - 69,8   | 62,8 - 79,8   | 71,1 - 90,5   |
| dessinateur/dessinatrice en architecture          | 55,0 - 71,1   | 63,8 - 84,1   | 74,6 - 99,2   |
| dessinateur/dessinatrice en génie civil           | 56,4 - 70,2   | 63,1 - 80,0   | 71,3 - 90,7   |
| dessinateur/dessinatrice en mécanique du bâtiment | 51,3 - 65,5   | 57,6 - 74,5   | 64,7 - 83,3   |
| dessinateur/dessinatrice mécanique                | 69,3 - 91,9   | 79,1 - 106,9  | 90,9 - 121,3  |
| directeur/directrice de l'ingénierie              | 87,5 - 117,6  | 99,8 - 136,7  | 114,9 - 156,5 |
| directeur/directrice de la construction           | 100,5 - 132,6 | 135,5 - 179,2 | 170,4 - 225,3 |
| directeur/directrice de la santé et sécurité      | 62,8 - 80,5   | 72,0 - 93,7   | 82,6 - 106,6  |
| directeur/directrice de projets                   | 107,0 - 129,9 | 134,9 - 163,9 | 165,9 - 201,6 |
| directeur/directrice des opérations               | 120,7 - 161,5 | 159,0 - 212,8 | 201,8 - 269,9 |
| directeur/directrice général                      | 102,5 - 110,4 | 108,6 - 123,8 | 115,2 - 148,2 |



|  |              |               |               |
|--|--------------|---------------|---------------|
| estimateur/estimatrice   | 70,7 - 93,6  | 82,3 - 100,5  | 93,8 - 132,9  |
| gestionnaire de la construction                                | 78,3 - 102,2 | 85,7 - 114,2  | 95,4 - 128,7  |
| gestionnaire de projets  | 76,6 - 105,4 | 88,9 - 124,4  | 103,4 - 142,3 |
| gestionnaire des achats  | 96,4 - 127,3 | 108,9 - 146,1 | 123,7 - 164,8 |
| gestionnaire des contrats                                      | 59,1 - 77,8  | 66,9 - 89,8   | 76,4 - 102,2  |
| gestionnaire des opérations                                    | 81,7 - 111,8 | 94,0 - 130,5  | 108,2 - 147,5 |
| gestionnaire immobilier  | 61,3 - 80,1  | 69,7 - 92,7   | 79,7 - 106,0  |
| ingénieur-e civil  | 65,0 - 87,8  | 76,2 - 104,4  | 88,9 - 119,1  |
| ingénieur-e de projet civil                                    | 75,9 - 104,1 | 87,7 - 122,5  | 101,9 - 141,3 |
| ingénieur-e de projets   | 86,9 - 111,4 | 94,2 - 123,2  | 103,9 - 137,5 |
| ingénieur-e électrique   | 65,6 - 91,3  | 80,1 - 113,1  | 97,0 - 132,4  |
| ingénieur-e en environnement                                   | 63,5 - 84,7  | 73,1 - 99,4   | 84,8 - 114,4  |
| ingénieur-e en mécanique du bâtiment                           | 58,9 - 78,0  | 67,2 - 90,6   | 77,1 - 102,9  |
| ingénieur-e en structure                                       | 70,7 - 93,7  | 80,6 - 109,2  | 92,9 - 125,0  |
| ingénieur-e mécanique  | 62,9 - 88,6  | 78,1 - 111,2  | 95,6 - 130,4  |
| ingénieur-e qualité  | 69,5 - 92,3  | 79,5 - 107,5  | 91,3 - 122,0  |
| modélisateur/modélisatrice de bâtiment /concepteur de bâtiment | 68,5 - 89,1  | 76,3 - 101,2  | 86,1 - 114,6  |
| rédacteur/rédactrice de spécifications                         | 53,6 - 68,8  | 60,5 - 78,8   | 68,6 - 89,0   |
| responsable de terrain   | 68,1 - 90,0  | 77,3 - 104,4  | 88,8 - 120,8  |
| responsable des services techniques                            | 86,0 - 114,2 | 98,1 - 132,8  | 113,0 - 152,6 |
| spécialiste en santé et sécurité                               | 70,5 - 92,6  | 80,7 - 108,0  | 93,0 - 123,2  |
| superviseur-e de chantier mécanique                            | 53,1 - 68,0  | 59,8 - 78,1   | 68,0 - 89,2   |
| superviseur-e de terrain                                       | 67,6 - 88,5  | 75,7 - 100,9  | 85,5 - 113,8  |
| surintendant de chantier                                       | 85,6 - 125,2 | 103,6 - 150,7 | 145,1 - 196,4 |
| technicien en architecture                                     | 73,6 - 97,0  | 84,6 - 113,6  | 97,8 - 129,4  |
| technicien-ne en génie électrique                              | 58,0 - 74,0  | 66,0 - 85,5   | 75,3 - 97,4   |
| technicien-ne en génie mécanique                               | 53,3 - 69,4  | 60,5 - 80,1   | 68,9 - 90,3   |

|   |              |              |               |
|---|--------------|--------------|---------------|
| technologue en génie civil                        | 46,1 - 62,2  | 55,0 - 74,5  | 64,4 - 84,8   |
| fabrication                                       |              |              |               |
| acheteur maintenance                              | 43,2 - 55,0  | 49,9 - 63,8  | 56,9 - 71,9   |
| acheteur/acheteuse                                | 58,0 - 75,6  | 65,8 - 87,4  | 75,3 - 100,0  |
| analyste aux inventaires                          | 53,0 - 68,5  | 59,5 - 78,3  | 67,4 - 89,1   |
| analyste chaîne d'approvisionnement               | 54,6 - 72,0  | 62,0 - 83,2  | 70,8 - 94,1   |
| approvisionneur                                   | 58,0 - 75,6  | 65,8 - 87,4  | 75,3 - 100,0  |
| concepteur électronique                           | 57,7 - 72,6  | 65,6 - 83,9  | 74,8 - 95,4   |
| concepteur/conceptrice électrique                 | 73,0 - 96,8  | 83,2 - 112,7 | 95,9 - 129,3  |
| concepteur/conceptrice mécanique                  | 52,8 - 69,3  | 60,5 - 80,5  | 69,3 - 91,0   |
| concepteur/ingénieur en automatisation            | 57,3 - 76,0  | 65,6 - 88,5  | 75,3 - 101,0  |
| dessinateur/dessinatrice en mécanique du bâtiment | 51,3 - 65,5  | 57,6 - 74,5  | 64,7 - 83,3   |
| dessinateur/dessinatrice mécanique                | 54,1 - 69,9  | 60,7 - 80,5  | 69,6 - 94,2   |
| estimateur/estimatrice                            | 61,6 - 80,0  | 68,3 - 90,5  | 76,8 - 102,5  |
| gestionnaire de projets                           | 76,6 - 105,4 | 88,9 - 124,4 | 103,4 - 142,3 |
| Ingénieur,e robotique                             | 73,4 - 96,4  | 82,6 - 110,5 | 93,8 - 124,7  |
| ingénieur-e assurance qualité                     | 62,5 - 82,0  | 70,3 - 94,0  | 79,8 - 105,9  |
| ingénieur-e automatisation                        | 57,3 - 76,0  | 65,6 - 88,5  | 75,3 - 101,0  |
| ingénieur-e chimiste                              | 70,6 - 102,5 | 89,7 - 130,0 | 110,1 - 150,2 |
| ingénieur-e d'applications                        | 76,6 - 101,1 | 88,2 - 118,4 | 101,9 - 134,4 |
| ingénieur-e de machines fixes                     | 56,5 - 71,9  | 62,0 - 80,2  | 68,7 - 89,3   |
| ingénieur-e de mise en service et de démarrage    | 60,9 - 81,0  | 69,9 - 94,8  | 80,8 - 108,3  |
| ingénieur-e de projets                            | 86,9 - 111,4 | 94,2 - 123,2 | 103,9 - 137,5 |
| ingénieur-e de service                            | 55,9 - 72,9  | 62,5 - 83,4  | 71,0 - 96,1   |
| ingénieur-e d'essai en génie électrique           | 70,7 - 94,9  | 82,1 - 112,4 | 95,9 - 130,0  |
| ingénieur-e d'usine                               | 64,3 - 85,5  | 73,8 - 100,1 | 85,2 - 114,1  |
| ingénieur-e électrique                            | 65,6 - 91,3  | 80,1 - 113,1 | 97,0 - 132,4  |

|  |              |              |              |
|--|--------------|--------------|--------------|
| ingénieur-e électronique                       | 79,6 - 103,9 | 88,7 - 117,9 | 99,8 - 132,3 |
| ingénieur-e en amélioration continue           | 79,5 - 103,8 | 88,5 - 117,7 | 99,5 - 132,0 |
| ingénieur-e en approvisionnement stratégique   | 57,6 - 76,1  | 65,5 - 88,5  | 75,3 - 101,1 |
| ingénieur-e en automatisation                  | 64,4 - 85,7  | 74,0 - 100,5 | 85,6 - 115,3 |
| ingénieur-e en contrôle de la qualité          | 69,5 - 92,3  | 79,5 - 107,5 | 91,3 - 122,0 |
| ingénieur-e en estimation                      | 73,1 - 97,3  | 83,9 - 114,0 | 97,0 - 131,0 |
| ingénieur-e en mécanique du bâtiment           | 58,9 - 78,0  | 67,2 - 90,6  | 77,1 - 102,9 |
| ingénieur-e en procédés                        | 62,8 - 83,6  | 72,1 - 97,9  | 83,4 - 111,6 |
| ingénieur-e fiabilité/maintenance              | 69,8 - 90,9  | 80,3 - 106,6 | 92,9 - 122,0 |
| ingénieur-e industriel                         | 69,4 - 91,6  | 78,7 - 106,0 | 90,0 - 119,9 |
| ingénieur-e mécanique                          | 62,9 - 88,6  | 78,1 - 111,2 | 95,6 - 130,4 |
| ingénieur-e qualité                            | 56,5 - 75,0  | 65,8 - 88,7  | 76,5 - 101,0 |
| ingénieur-e SCADA                              | 67,0 - 89,1  | 76,7 - 104,0 | 88,5 - 118,9 |
| ingénieur-e système                            | 72,0 - 95,1  | 81,7 - 110,2 | 93,7 - 125,4 |
| inspecteur/inspectrice de sante et securite    | 61,4 - 79,8  | 69,3 - 91,5  | 78,5 - 103,1 |
| inspecteur/inspectrice en revêtements          | 39,3 - 51,1  | 44,6 - 58,9  | 50,8 - 66,9  |
| inspecteur/inspectrice qualité                 | 41,4 - 52,1  | 45,5 - 58,5  | 50,9 - 66,0  |
| planificateur maintenance                      | 55,3 - 69,3  | 62,4 - 79,5  | 70,8 - 89,8  |
| planificateur/planificatrice de la demande     | 51,7 - 70,9  | 61,9 - 85,3  | 72,8 - 97,6  |
| planificateur/planificatrice de production     | 49,8 - 65,5  | 57,2 - 75,9  | 65,2 - 84,9  |
| spécialiste en logistique                      | 47,6 - 61,2  | 53,9 - 70,3  | 61,3 - 80,0  |
| spécialiste en santé et sécurité               | 70,5 - 92,6  | 80,7 - 108,0 | 93,0 - 123,2 |
| spécialiste excellence opérationnelle          | 75,0 - 97,8  | 83,4 - 110,8 | 93,7 - 124,1 |
| technicien-ne assurance/contrôle de la qualité | 56,0 - 73,8  | 64,6 - 86,2  | 74,3 - 98,9  |
| technicien-ne assurance/qualité                | 65,3 - 85,1  | 74,0 - 98,1  | 84,3 - 110,9 |
| technicien-ne contrôle de la qualité           | 40,7 - 52,1  | 45,1 - 58,8  | 50,6 - 65,8  |
| technicien-ne électronique                     | 56,7 - 73,0  | 63,3 - 83,1  | 71,4 - 93,9  |



|                                   |             |             |             |
|-----------------------------------|-------------|-------------|-------------|
| technicien·ne en génie électrique | 58,0 - 74,0 | 66,0 - 85,5 | 75,3 - 97,4 |
| technicien·ne en génie mécanique  | 53,3 - 69,4 | 60,5 - 80,1 | 68,9 - 90,3 |

## marketing

| haute direction (revenue de l'entreprise)      | 10 M\$        | 100 M\$       | 1000 M\$      |
|--|---------------|---------------|---------------|
| vice président marketing & ventes              | 92,7 - 167,8  | 129,3 - 234,4 | 176,0 - 318,8 |
| vice-président·e des communications            | 104,3 - 159,2 | 141,0 - 215,7 | 181,7 - 277,7 |
| vice-président·e du marketing                  | 104,2 - 188,6 | 145,3 - 263,4 | 197,3 - 357,3 |
| marketing et communications                    | junior        | interm.       | sénior        |
| assistant·e chef de produit(s) ou de marque(s) | 65,4 - 88,1   | 76,2 - 104,2  | 88,6 - 119,6  |
| chargé de projets, marketing                   | 46,7 - 61,8   | 53,4 - 71,7   | 61,2 - 81,5   |
| chef de produit(s) ou de marque(s)             | 90,7 - 116,9  | 100,9 - 132,4 | 113,4 - 148,7 |
| conseiller des communications                  | 56,0 - 76,4   | 66,6 - 91,9   | 78,4 - 105,0  |
| coordonnateur/coordonnatrice marketing         | 58,7 - 77,0   | 66,1 - 88,5   | 75,2 - 100,4  |
| directeur/directrice des communications        | 74,0 - 97,0   | 83,0 - 110,9  | 94,1 - 125,1  |
| directeur/directrice marketing                 | 102,4 - 138,2 | 119,5 - 163,7 | 139,3 - 187,2 |
| graphiste                                      | 51,3 - 67,4   | 58,9 - 78,4   | 67,5 - 88,8   |
| spécialiste de contenu                         | 55,1 - 72,4   | 63,3 - 84,8   | 73,1 - 96,9   |
| spécialiste évènementiel                       | 45,6 - 62,1   | 54,2 - 74,6   | 63,8 - 85,6   |
| spécialiste marketing                          | 50,9 - 67,4   | 58,2 - 78,3   | 66,7 - 88,8   |
| marketing numérique                            |               |               |               |
| analyste marketing web                         | 55,9 - 72,3   | 62,8 - 82,8   | 71,1 - 93,5   |
| directeur/directrice marketing numérique       | 71,6 - 94,0   | 80,5 - 107,9  | 91,6 - 123,2  |
| directeur·e e-commerce                         | 112,8 - 140,2 | 142,8 - 177,7 | 180,7 - 224,7 |
| gestionnaire de contenu marketing              | 61,5 - 81,1   | 69,8 - 94,0   | 79,9 - 107,4  |
| gestionnaire des médias sociaux                | 62,4 - 86,1   | 75,3 - 104,4  | 89,1 - 121,4  |

|                                 |              |              |               |
|---------------------------------|--------------|--------------|---------------|
| gestionnaire e-commerce         | 81,9 - 107,2 | 91,5 - 122,2 | 103,7 - 139,2 |
| spécialiste marketing numérique | 50,5 - 66,6  | 58,4 - 78,4  | 67,8 - 89,6   |

## métiers spécialisés

|   | junior      | interm.     | sénior       |
|---|-------------|-------------|--------------|
| assembleur/assembleuse mécanique        | 58,2 - 66,1 | 63,2 - 71,9 | 70,2 - 84,1  |
| constructeur/constructrice de machines  | 65,0 - 72,0 | 67,1 - 77,1 | 75,5 - 89,3  |
| électricien de chantier                 | 79,2 - 86,1 | 84,1 - 90,4 | 89,0 - 101,4 |
| électricien·ne d'entretien              | 79,0 - 85,1 | 83,4 - 89,9 | 87,9 - 99,1  |
| électromécanicien·ne                    | 61,8 - 73,4 | 68,7 - 77,9 | 75,5 - 87,3  |
| machiniste contrôle numérique           | 60,8 - 74,4 | 68,4 - 80,1 | 76,1 - 88,9  |
| machiniste conventionnel                | 60,4 - 73,4 | 67,1 - 81,2 | 75,9 - 86,9  |
| mécanicien de chantier                  | 79,1 - 84,2 | 82,3 - 90,6 | 87,5 - 101,2 |
| mécanicien de poids lourd               | 78,2 - 82,8 | 81,7 - 85,4 | 83,9 - 95,8  |
| mécanicien·ne d'entretien               | 78,2 - 84,1 | 82,7 - 88,1 | 85,3 - 95,8  |
| mécanicien·ne d'équipement lourd        | 78,4 - 83,2 | 79,9 - 86,3 | 83,1 - 101,2 |
| mécanicien·ne industriel                | 78,2 - 85,0 | 83,1 - 90,4 | 87,4 - 99,9  |
| outilleur/outilleuse/ajusteur/ajusteuse | 60,8 - 74,4 | 68,4 - 80,1 | 76,1 - 88,9  |
| programmeur/programmeuse CNC            | 63,2 - 75,2 | 73,4 - 85,3 | 82,1 - 94,6  |
| soudeur/soudeuse                        | 45,7 - 60,1 | 56,4 - 69,7 | 65,1 - 79,9  |
| soudeur-assembleur                      | 60,1 - 73,8 | 69,2 - 82,1 | 80,1 - 92,1  |
| technicien·ne de service                | 78,4 - 83,2 | 79,9 - 86,3 | 83,1 - 101,2 |
| technicien·ne en automatisation         | 55,5 - 66,4 | 64,0 - 78,1 | 76,0 - 91,1  |

## santé

|                                 | junior      | interm.     | sénior      |
|---------------------------------|-------------|-------------|-------------|
| agent à la prise de rendez-vous | 34,0 - 42,5 | 38,1 - 48,7 | 42,9 - 54,8 |
| analyste aux dossiers médicaux  | 47,2 - 61,8 | 52,3 - 69,9 | 58,7 - 78,8 |

|   |               |               |               |
|---|---------------|---------------|---------------|
| assistant administratif médicale                                  | 35,4 - 43,8   | 38,9 - 49,0   | 42,9 - 53,8   |
| assistant technique en pharmacie                                  | 35,9 - 45,1   | 40,3 - 51,3   | 45,1 - 55,1   |
| chef d'équipe / superviseur infirmière                            | 77,9 - 99,9   | 88,8 - 114,6  | 100,4 - 128,3 |
| commis à la facturation médicale                                  | 38,4 - 49,2   | 44,0 - 56,8   | 50,0 - 63,7   |
| commis aux dossiers médicaux                                      | 37,8 - 47,2   | 42,5 - 53,8   | 48,0 - 58,1   |
| conseiller en invalidité  | 40,3 - 53,2   | 47,4 - 62,6   | 54,6 - 70,8   |
| conseiller gestion lésion professionnelle                         | 48,0 - 55,0   | 55,0 - 65,0   | 65,0 - 85,0   |
| coordonnateur/coordonnatrice médical / de cliniques               | 48,1 - 61,0   | 53,5 - 69,2   | 60,3 - 78,8   |
| gérant de la pharmacie  | 103,9 - 138,9 | 117,6 - 159,6 | 133,5 - 180,1 |
| gestionnaire clinique santé                                       | 73,8 - 94,7   | 80,3 - 105,1  | 88,7 - 117,4  |
| gestionnaire de clinique dentaire                                 | 53,7 - 69,0   | 58,8 - 77,1   | 65,2 - 86,1   |
| gestionnaire de dossiers d'invalidité                             | 50,8 - 64,6   | 54,8 - 71,2   | 60,3 - 80,0   |
| gestionnaire en soins infirmiers                                  | 89,9 - 116,6  | 97,5 - 129,5  | 108,2 - 147,4 |
| pharmacien(ne)  | 100,2 - 126,2 | 111,3 - 141,5 | 123,5 - 155,1 |
| réceptionniste médicale   | 35,4 - 45,3   | 41,3 - 52,4   | 46,5 - 55,7   |
| représentants des services aux patients (unilingues ou bilingues) | 35,3 - 42,8   | 39,6 - 49,1   | 44,8 - 55,7   |
| secrétaire dentaire   | 44,0 - 54,0   | 52,0 - 65,0   | 55,0 - 72,8   |
| secrétaire médical(e)   | 38,1 - 48,2   | 42,3 - 54,3   | 47,1 - 59,7   |
| spécialiste du remboursement des frais médicaux                   | 39,6 - 52,4   | 46,0 - 61,4   | 52,9 - 69,0   |

## soutien d'affaires et opérations

| professionnels des services administratifs | junior      | interm.     | sénior       |
|--|-------------|-------------|--------------|
| adjoint à la répartition                   | 50,0 - 63,3 | 56,3 - 72,0 | 63,3 - 80,8  |
| adjoint à l'estimation                     | 53,0 - 57,8 | 56,3 - 58,5 | 59,5 - 63,2  |
| adjoint chargé de projets                  | 48,0 - 63,2 | 52,7 - 71,0 | 58,9 - 80,5  |
| adjoint-e à la direction                   | 57,2 - 77,7 | 66,6 - 91,7 | 77,2 - 104,6 |

|   |             |             |              |
|---|-------------|-------------|--------------|
| adjoint-e à la direction (bilingue)         | 58,4 - 79,0 | 68,0 - 93,2 | 78,5 - 105,9 |
| adjoint-e administratif                     | 41,0 - 51,8 | 44,6 - 57,6 | 49,5 - 64,7  |
| adjoint-e administratif (bilingue)          | 46,0 - 55,3 | 47,9 - 58,3 | 52,3 - 61,6  |
| adjoint-e aux achats                        | 40,2 - 51,9 | 46,5 - 59,9 | 52,6 - 66,1  |
| adjoint-e aux ventes                        | 43,0 - 53,6 | 47,4 - 60,7 | 53,7 - 70,3  |
| adjoint-e juridique                         | 48,3 - 65,8 | 57,4 - 78,5 | 66,9 - 88,9  |
| adjoint-e juridique de direction            | 63,6 - 69,5 | 69,5 - 76,8 | 75,0 - 83,6  |
| adjoint-e marketing                         | 43,0 - 53,6 | 47,4 - 60,7 | 53,6 - 70,1  |
| administrateur/administratrice de bail      | 49,5 - 64,5 | 57,1 - 75,1 | 65,5 - 85,7  |
| administrateur/administratrice de propriété | 39,2 - 51,0 | 43,8 - 58,5 | 50,0 - 67,7  |
| administrateur/administratrice des ventes   | 45,0 - 59,9 | 51,8 - 69,9 | 59,7 - 79,8  |
| assistant-e virtuelle                       | 36,4 - 44,7 | 40,2 - 49,8 | 44,0 - 53,8  |
| commis à la facturation                     | 39,1 - 49,9 | 44,5 - 56,6 | 49,6 - 61,6  |
| commis à la saisie de données               | 36,9 - 46,1 | 41,6 - 52,3 | 46,4 - 55,9  |
| commis à la saisie des commandes            | 32,2 - 39,9 | 36,7 - 46,2 | 41,2 - 49,4  |
| commis à l'approvisionnement                | 37,0 - 46,5 | 41,5 - 52,6 | 46,1 - 57,7  |
| commis à l'inventaire                       | 38,3 - 47,9 | 43,3 - 54,8 | 48,8 - 61,5  |
| commis administratif                        | 39,3 - 48,5 | 43,5 - 54,0 | 47,8 - 58,5  |
| commis au classement                        | 36,7 - 47,2 | 43,0 - 54,3 | 48,1 - 57,5  |
| commis au courrier                          | 38,4 - 47,4 | 43,1 - 52,7 | 47,1 - 55,3  |
| commis aux avantages sociaux                | 40,3 - 51,4 | 46,0 - 59,5 | 52,5 - 67,6  |
| commis aux commandes                        | 36,5 - 45,6 | 41,2 - 52,0 | 46,1 - 57,4  |
| commis aux réclamations                     | 39,9 - 50,1 | 45,2 - 57,3 | 51,1 - 64,5  |
| commis de bureau                            | 40,2 - 49,1 | 43,8 - 54,3 | 48,2 - 60,3  |
| conseiller/conseillère en services          | 52,6 - 56,9 | 56,0 - 61,0 | 60,5 - 65,3  |
| coordinateur de projet                      | 38,5 - 52,1 | 44,0 - 60,9 | 50,8 - 69,7  |
| coordonnateur/coordonnatrice à l'inventaire | 47,5 - 60,2 | 52,8 - 68,1 | 59,3 - 77,0  |

|   |              |               |               |
|---|--------------|---------------|---------------|
| coordonnateur/coordonnatrice administratif                    | 45,6 - 56,3  | 51,2 - 63,6   | 57,2 - 68,3   |
| coordonnateur/coordonnatrice aux achats                       | 54,6 - 70,8  | 61,5 - 81,3   | 70,0 - 93,0   |
| coordonnateur/coordonnatrice de la logistique                 | 48,8 - 64,0  | 56,8 - 74,8   | 65,2 - 85,0   |
| coordonnateur/coordonnatrice de services                      | 39,2 - 50,3  | 43,6 - 57,3   | 49,4 - 65,2   |
| coordonnateur/coordonnatrice des pièces                       | 34,4 - 45,8  | 38,7 - 52,4   | 43,4 - 58,5   |
| coordonnateur/coordonnatrice des relations avec les donateurs | 53,0 - 69,0  | 61,2 - 81,3   | 71,1 - 94,2   |
| coordonnateur/coordonnatrice des ventes                       | 51,7 - 63,3  | 55,6 - 69,8   | 61,4 - 79,3   |
| coordonnateur/coordonnatrice du crédit-bail                   | 45,8 - 59,7  | 52,9 - 69,4   | 60,5 - 78,9   |
| coordonnateur/coordonnatrice RH                               | 40,1 - 50,9  | 45,3 - 57,3   | 50,0 - 61,7   |
| directeur/directrice administratif                            | 61,4 - 78,7  | 66,8 - 87,3   | 73,8 - 97,5   |
| gestionnaire de bureau  | 55,2 - 71,2  | 60,7 - 79,6   | 67,4 - 89,0   |
| gestionnaire de la paie                                       | 46,5 - 60,6  | 52,9 - 70,0   | 60,4 - 80,0   |
| gestionnaire de propriété                                     | 61,8 - 81,2  | 69,8 - 93,7   | 79,7 - 107,6  |
| gestionnaire des contrats                                     | 97,0 - 122,6 | 108,5 - 139,9 | 123,0 - 159,6 |
| réceptionniste  | 35,6 - 43,9  | 39,0 - 49,6   | 43,7 - 56,6   |
| réceptionniste (bilingue)                                     | 46,3 - 50,6  | 53,3 - 55,8   | 57,3 - 67,9   |
| réceptionniste virtuelle                                      | 41,3 - 44,5  | 44,5 - 48,9   | 47,6 - 52,1   |
| représentant,e des commandes (clerical)                       | 42,3 - 48,9  | 48,0 - 53,0   | 53,5 - 58,3   |
| spécialiste des services documentaires                        | 34,3 - 43,2  | 39,3 - 49,4   | 43,9 - 51,7   |
| spécialiste en documentation                                  | 40,9 - 53,6  | 48,9 - 62,1   | 55,0 - 65,8   |

## soutien industriel

|  | junior      | interm.     | sénior      |
|--|-------------|-------------|-------------|
| aide-opérateur/opératrice de machine               | 18,1 - 22,6 | 20,7 - 25,9 | 23,3 - 28,8 |
| assembleur/assembleuse                             | 17,2 - 21,6 | 19,3 - 24,8 | 21,8 - 28,1 |
| assembleur/assembleuse de composants électroniques | 18,2 - 23,7 | 20,6 - 26,1 | 22,6 - 28,6 |
| cariste/conducteur de chariot élévateur            | 19,3 - 23,6 | 21,2 - 26,1 | 23,9 - 29,0 |



|   |             |             |             |
|---|-------------|-------------|-------------|
| chauffeur/chauffeuse de livraison/transport   | 19,2 - 23,5 | 21,8 - 25,6 | 23,2 - 28,6 |
| commis à l'emballage  | 17,5 - 22,0 | 19,3 - 24,9 | 21,7 - 28,2 |
| commis à l'expédition et à la réception   | 18,4 - 22,7 | 20,7 - 26,0 | 23,5 - 29,5 |
| commis à l'inventaire   | 18,4 - 23,0 | 20,8 - 26,4 | 23,5 - 29,6 |
| commis aux pièces   | 18,0 - 22,0 | 19,6 - 25,2 | 20,9 - 28,1 |
| commis d'entrepôt   | 18,5 - 23,5 | 21,7 - 27,1 | 24,3 - 28,6 |
| concierge/gardien   | 18,0 - 20,7 | 19,9 - 22,3 | 20,8 - 23,7 |
| conducteur/conductrice de camion à mât rétractable                                    | 19,7 - 23,8 | 21,8 - 26,1 | 23,9 - 29,2 |
| conducteur/conductrice de chariot élévateur à contrepoids                             | 19,3 - 23,6 | 21,2 - 26,1 | 23,9 - 29,0 |
| conducteur/conductrice de chariot élévateur à fourche pour le ramassage des commandes | 19,8 - 23,7 | 21,6 - 26,4 | 24,1 - 29,1 |
| expéditeur/réceptionnaire   | 19,1 - 23,0 | 20,5 - 25,5 | 22,7 - 28,4 |
| journalier/journalière de production  | 17,5 - 20,1 | 19,0 - 22,7 | 20,5 - 25,7 |
| manutentionnaire de matériaux   | 18,5 - 22,7 | 20,4 - 26,3 | 23,2 - 28,4 |
| opérateur/opératrice de machine   | 18,8 - 24,5 | 21,4 - 28,4 | 24,5 - 32,3 |
| opérateur/opératrice de presse  | 19,5 - 25,5 | 22,3 - 29,3 | 25,2 - 32,8 |
| peintre industriel  | 19,0 - 23,6 | 21,4 - 25,9 | 23,5 - 29,1 |
| préparateur/préparatrice de commandes   | 17,5 - 22,0 | 19,3 - 24,9 | 21,7 - 28,2 |
| préposé à la fabrication  | 17,5 - 20,1 | 19,0 - 22,7 | 20,5 - 25,7 |
| travaux généraux légers   | 17,3 - 20,4 | 18,8 - 24,1 | 21,4 - 25,8 |
| travaux généraux lourds   | 18,5 - 23,6 | 21,4 - 27,3 | 24,3 - 29,4 |

## technologies

| architecture                     | junior       | interm.       | sénior        |
|----------------------------------|--------------|---------------|---------------|
| architecte (solutions/technique) | 85,9 - 107,0 | 95,8 - 121,4  | 107,9 - 136,3 |
| architecte d'application         | 99,7 - 133,4 | 112,9 - 154,2 | 129,3 - 177,3 |
| architecte infonuagique          | 91,2 - 114,6 | 103,0 - 131,6 | 117,0 - 147,8 |

|  |              |               |               |
|--|--------------|---------------|---------------|
| architecte SOA   | 90,0 - 99,0  | 105,0 - 117,0 | 120,0 - 145,0 |
| <b>direction/leadership</b>                            |              |               |               |
| analyste d'affaire                                     | 67,3 - 87,0  | 75,3 - 99,4   | 85,3 - 112,4  |
| coordonnateur centre de service informatique           | 70,0 - 80,0  | 85,0 - 95,0   | 95,0 - 115,0  |
| directeur/directrice des technologies de l'information | 99,5 - 133,0 | 126,1 - 168,8 | 158,2 - 211,8 |
| gestionnaire des technologies de l'information         | 91,9 - 122,4 | 105,2 - 142,8 | 121,4 - 164,3 |
| responsable du développement                           | 95,0 - 110,0 | 115,0 - 125,0 | 125,0 - 155,0 |
| <b>données et analyse de données</b>                   |              |               |               |
| administrateur/administratrice de bases de données     | 72,9 - 98,6  | 85,5 - 117,4  | 100,0 - 134,5 |
| analyste de données                                    | 68,5 - 91,4  | 78,8 - 107,0  | 91,0 - 121,8  |
| architecte de données                                  | 72,2 - 95,1  | 83,0 - 111,4  | 95,9 - 127,2  |
| architecte de données BI                               | 92,6 - 124,2 | 103,6 - 141,6 | 117,2 - 160,4 |
| développeur/développeuse en intelligence d'affaires    | 70,8 - 91,6  | 79,3 - 104,5  | 89,5 - 117,0  |
| ingénieur-e de données massives                        | 83,3 - 108,9 | 93,0 - 124,2  | 105,3 - 140,7 |
| ingénieur-e des données                                | 69,3 - 92,4  | 79,6 - 108,1  | 92,0 - 123,1  |
| scientifique des données                               | 78,8 - 105,9 | 91,4 - 124,8  | 106,2 - 142,1 |
| <b>gestion de projets</b>                              |              |               |               |
| analyste des systèmes de gestion                       | 71,2 - 93,5  | 81,4 - 108,9  | 93,7 - 124,6  |
| chef du bureau de projet                               | 75,0 - 95,0  | 95,0 - 120,0  | 120,0 - 130,0 |
| coach agile  | 73,2 - 94,7  | 83,3 - 109,6  | 95,3 - 125,0  |
| coordinateur de projet                                 | 65,3 - 81,3  | 73,0 - 92,8   | 82,6 - 104,9  |
| gestionnaire de programme                              | 78,0 - 88,0  | 90,0 - 98,0   | 100,0 - 135,0 |
| gestionnaire de projets (infrastructure)               | 98,1 - 132,9 | 111,2 - 153,8 | 127,5 - 177,0 |
| gestionnaire de projets (logiciel)                     | 92,7 - 123,1 | 103,8 - 140,4 | 117,5 - 159,5 |
| gestionnaire de projets ERP                            | 92,3 - 123,2 | 100,6 - 137,1 | 111,6 - 153,9 |
| gestionnaire du produit                                | 82,6 - 113,8 | 95,9 - 134,2  | 111,6 - 154,3 |
| gestionnaire, développement organisationnel            | 69,7 - 93,7  | 81,1 - 111,7  | 95,5 - 131,0  |

|   |              |               |               |
|---|--------------|---------------|---------------|
| propriétaire de produit   | 77,6 - 102,1 | 88,9 - 118,7  | 102,0 - 134,2 |
| rédacteur/rédactrice technique  | 59,1 - 76,4  | 68,6 - 90,0   | 79,5 - 102,5  |
| scrum master  | 75,6 - 98,3  | 85,2 - 113,1  | 97,2 - 129,6  |
| <b>informatique de réseau/infrastructure</b>                            |              |               |               |
| administrateur/administratrice linux/unix                               | 81,2 - 105,5 | 91,3 - 121,0  | 103,9 - 137,5 |
| administrateur/administratrice réseau                                   | 64,4 - 85,9  | 74,1 - 100,6  | 85,6 - 115,0  |
| analyste en soutien technique   | 50,6 - 65,9  | 57,5 - 76,0   | 65,5 - 86,5   |
| consultant en sécurité infonuagique                                     | 85,0 - 96,0  | 89,0 - 110,0  | 100,0 - 145,0 |
| devops côté système   | 80,4 - 111,8 | 94,6 - 132,9  | 110,5 - 150,9 |
| gestionnaire des systèmes   | 72,9 - 95,8  | 83,4 - 111,4  | 95,8 - 127,0  |
| gestionnaire en sécurité de l'information                               | 92,6 - 122,9 | 105,4 - 142,5 | 121,0 - 163,1 |
| ingénieur-e de réseau   | 71,5 - 95,0  | 81,8 - 111,0  | 94,5 - 127,3  |
| ingénieur-e en sécurité de l'information                                | 75,9 - 101,4 | 87,4 - 118,7  | 101,0 - 135,2 |
| ingénieur-e infonuagique  | 77,4 - 103,5 | 90,7 - 122,8  | 105,8 - 139,6 |
| soutien technique   | 62,1 - 80,9  | 70,3 - 93,2   | 80,1 - 105,8  |
| soutien technique (bilingue)  | 60,0 - 69,0  | 71,0 - 78,0   | 79,0 - 85,0   |
| spécialiste en sécurité de l'information                                | 57,9 - 75,7  | 66,0 - 88,0   | 75,7 - 99,7   |
| <b>logiciels d'application</b>  |              |               |               |
| analyste du soutien aux applications                                    | 59,6 - 78,6  | 68,7 - 91,3   | 78,3 - 102,9  |
| C++ / ingénieur-e systèmes embarqués                                    | 73,0 - 94,4  | 81,7 - 107,6  | 92,3 - 121,3  |
| concepteur/conceptrice d'interface-utilisateur/d'expérience-utilisateur | 69,0 - 88,8  | 76,7 - 100,6  | 86,1 - 112,4  |
| consultant en intelligence artificielle                                 | 77,4 - 103,9 | 91,2 - 123,7  | 106,5 - 141,6 |
| consultant workday  | 70,0 - 85,0  | 98,0 - 115,0  | 115,0 - 135,0 |
| développeur/développeuse ,net/C#  | 73,0 - 94,4  | 81,7 - 107,6  | 92,3 - 121,3  |
| développeur/développeuse d'applications mobiles (iOS/android)           | 66,6 - 101,7 | 92,7 - 129,8  | 111,8 - 141,1 |
| développeur/développeuse de logiciel frontal                            | 68,7 - 90,1  | 78,5 - 104,8  | 90,2 - 119,5  |
| développeur/développeuse en apprentissage machine                       | 77,8 - 115,5 | 104,4 - 145,1 | 125,0 - 158,4 |

|  |               |               |               |
|--|---------------|---------------|---------------|
| développeur/développeuse full stack              | 78,8 - 103,6  | 90,2 - 120,5  | 103,6 - 136,8 |
| développeur/développeuse java                    | 71,5 - 92,5   | 80,0 - 105,4  | 90,4 - 118,8  |
| développeur/développeuse RPA                     | 54,9 - 71,9   | 62,8 - 83,4   | 71,8 - 93,8   |
| développeur/développeuse SQL / bases de données  | 63,0 - 83,8   | 72,3 - 98,1   | 83,5 - 112,1  |
| devops côté développement                        | 66,8 - 89,4   | 77,2 - 105,5  | 89,9 - 120,7  |
| directeur du développement et de l'ingénierie    | 109,9 - 156,0 | 146,5 - 208,4 | 192,3 - 273,2 |
| gestionnaire du contrôle/assurance de la qualité | 83,1 - 110,1  | 94,4 - 127,2  | 107,9 - 144,1 |
| programmeur/programmeuse ERP                     | 73,0 - 94,2   | 81,5 - 107,4  | 92,2 - 121,8  |
| quality assurance analyst - manual               | 63,9 - 84,0   | 73,3 - 98,1   | 84,4 - 111,5  |
| testeur/testeuse d'automatisation                | 75,0 - 95,0   | 95,0 - 110,0  | 115,0 - 125,0 |
| testeur/testeuse manuel                          | 50,0 - 66,2   | 58,1 - 78,0   | 67,3 - 88,7   |

## ventes

|   |               |               |               |
|---|---------------|---------------|---------------|
| haute direction (revenue de l'entreprise)                                 | 10 M\$        | 100 M\$       | 1000 M\$      |
| vice-président-e des ventes   | 136,2 - 175,7 | 168,3 - 217,0 | 207,2 - 267,1 |
| ventes corporatives   | junior        | interm.       | sénior        |
| directeur/directrice de compte – équipements informatique                 | 54,8 - 68,5   | 59,6 - 75,9   | 65,8 - 84,9   |
| directeur/directrice de compte - logiciel                                 | 61,0 - 75,8   | 65,8 - 83,6   | 72,4 - 93,5   |
| directeur/directrice des ventes de district                               | 85,7 - 111,2  | 97,9 - 129,4  | 112,8 - 148,7 |
| gestionnaire / directeur des ventes                                       | 67,5 - 90,2   | 76,6 - 104,2  | 87,4 - 117,7  |
| représentant-e des ventes, gestionnaire de compte - biens de consommation | 53,4 - 67,4   | 58,9 - 75,7   | 65,6 - 84,8   |
| responsable des grands comptes - biens de consommation                    | 77,5 - 99,4   | 87,2 - 114,1  | 99,2 - 130,3  |
| ventes industrielles  | junior        | interm.       | sénior        |
| directeur succursale-distribution   | 80,0 - 95,0   | 90,0 - 115,0  | 110,0 - 145,0 |
| gestionnaire de territoire - vente au détails                             | 54,1 - 67,1   | 58,3 - 74,0   | 64,2 - 83,4   |
| ingénieur-e aux ventes - distribution                                     | 75,0 - 98,1   | 82,4 - 109,9  | 91,7 - 122,7  |

|   |             |             |              |
|---|-------------|-------------|--------------|
| ingénieur-e aux ventes - manufacturier                            | 64,8 - 86,3 | 73,2 - 99,3 | 83,2 - 111,9 |
| représentant des ventes internes - distribution                   | 55,1 - 63,9 | 63,2 - 75,3 | 75,0 - 77,0  |
| représentant-e des ventes internes en manufacturier               | 52,3 - 65,7 | 57,4 - 73,6 | 63,9 - 82,9  |
| représentant-e des ventes techniques - manufacturier              | 52,2 - 67,2 | 59,2 - 77,4 | 67,4 - 87,4  |
| représentant-e des ventes, gestionnaire de compte - distribution  | 53,1 - 66,3 | 57,7 - 73,5 | 63,7 - 82,3  |
| représentant-e des ventes, gestionnaire de compte - manufacturier | 55,3 - 79,1 | 60,7 - 88,4 | 67,2 - 98,3  |

## région de york

## expérience client

|   | junior       | interm.       | sénior        |
|---|--------------|---------------|---------------|
| agent-e d'assistance voyage bilingue                    | 43,7 - 55,2  | 48,9 - 62,2   | 54,5 - 69,0   |
| agent-e de clavardage bilingue                          | 48,1 - 61,1  | 53,4 - 69,1   | 60,0 - 77,7   |
| agent-e de prise de commande bilingue                   | 47,7 - 53,3  | 49,9 - 62,2   | 61,1 - 73,3   |
| agent-e de rétention de la clientèle bilingue           | 42,2 - 51,5  | 44,9 - 59,6   | 51,2 - 67,7   |
| agent-e de sondage bilingue                             | 41,1 - 46,6  | 45,4 - 55,5   | 51,2 - 59,4   |
| agent-e de télémarketing bilingue                       | 41,1 - 46,6  | 45,4 - 55,5   | 51,2 - 59,4   |
| agent-e junior de collection bilingue                   | 41,1 - 49,7  | 43,8 - 57,0   | 49,5 - 63,9   |
| chef d'équipe service à la clientèle bilingue           | 56,5 - 68,3  | 65,5 - 74,5   | 72,3 - 80,2   |
| conseiller en assurances bilingue                       | 62,0 - 78,6  | 67,5 - 87,3   | 74,6 - 97,8   |
| directeur des opérations de centre d'appels bilingue    | 69,4 - 89,9  | 77,8 - 102,3  | 87,7 - 114,8  |
| formateur/formatrice du service à la clientèle bilingue | 54,5 - 63,3  | 60,1 - 73,6   | 63,4 - 83,8   |
| gestionnaire du service à la clientèle bilingue         | 94,8 - 125,0 | 106,8 - 143,2 | 121,9 - 162,7 |
| planificateur de personnel bilingue                     | 53,1 - 66,8  | 57,2 - 73,7   | 63,1 - 83,3   |
| répartiteur/répartitrice téléphonique bilingue          | 44,0 - 56,1  | 50,0 - 64,5   | 56,8 - 73,3   |
| représentant du service à la clientèle bilingue         | 46,5 - 54,0  | 52,2 - 63,1   | 62,0 - 73,1   |
| représentant(e) bilingue de la gestion des commandes    | 47,7 - 53,3  | 49,9 - 62,2   | 61,1 - 73,3   |
| représentant-e aux ventes internes bilingue             | 54,5 - 68,7  | 59,9 - 77,0   | 66,8 - 86,7   |
| représentant-e du soutien technique - niveau 1 bilingue | 58,1 - 76,6  | 66,3 - 88,3   | 75,0 - 99,4   |
| responsable de la collecte de fonds                     | 41,1 - 46,6  | 45,4 - 55,5   | 51,2 - 59,4   |
| superviseur-e du service à la clientèle bilingue        | 63,8 - 84,1  | 72,2 - 96,6   | 82,1 - 109,8  |
| superviseur-e ventes internes bilingue                  | 76,9 - 103,0 | 87,4 - 118,9  | 99,8 - 134,5  |

## finance et comptabilité

|  | 1 an          | 3 ans         | 5 ans         | 10 ans        |
|--|---------------|---------------|---------------|---------------|
| analyste - budget et performance financières                 | 123,4 - 149,5 | 133,2 - 160,9 | 142,7 - 172,0 | 163,6 - 193,3 |
| analyste d'affaire   | 91,8 - 110,3  | 99,3 - 119,3  | 106,6 - 128,0 | 122,8 - 147,1 |
| analyste de la trésorerie                                    | 74,5 - 89,4   | 79,9 - 95,9   | 85,1 - 102,1  | 96,9 - 116,3  |
| analyste financier   | 78,6 - 81,6   | 83,5 - 87,1   | 88,8 - 93,1   | 94,2 - 98,1   |
| auditeur/auditrice externe                                   | 75,8 - 91,3   | 82,5 - 99,2   | 89,0 - 106,9  | 103,0 - 123,7 |
| commis à la facturation                                      | 50,7 - 51,5   | 53,7 - 55,9   | 58,6 - 62,4   | 64,0 - 66,2   |
| commis à la paie   | 58,6 - 60,6   | 63,8 - 66,2   | 70,1 - 72,8   | 75,2 - 78,6   |
| commis aux comptes à payer                                   | 50,1 - 52,8   | 53,2 - 56,3   | 58,4 - 63,6   | 65,0 - 68,8   |
| commis aux comptes recevables                                | 50,1 - 51,1   | 52,2 - 54,2   | 57,4 - 59,5   | 62,6 - 67,8   |
| commis comptable   | 49,0 - 53,2   | 54,2 - 57,9   | 58,4 - 61,4   | 60,5 - 63,6   |
| comptable  | 76,8 - 78,2   | 82,3 - 86,6   | 91,8 - 99,4   | 105,3 - 113,7 |
| comptable de coûts de revient                                | 73,1 - 79,1   | 87,9 - 90,9   | 96,4 - 100,0  | 101,2 - 107,3 |
| comptables de propriétés                                     | 75,3 - 80,6   | 82,5 - 85,9   | 88,8 - 93,8   | - - -         |
| contrôleur-e   | 121,4 - 211,2 | 169,9 - 292,1 | 218,2 - 374,6 | 275,8 - 450,5 |
| contrôleur-e adjoint   | 131,8 - 166,9 | 142,8 - 180,1 | 153,3 - 192,9 | 177,0 - 218,6 |
| directeur de la trésorerie                                   | 114,2 - 138,7 | 123,4 - 149,6 | 132,4 - 159,9 | - - -         |
| directeur/directrice - budget et performance financières     | 158,6 - 205,9 | 200,4 - 260,4 | 242,5 - 315,1 | - - -         |
| directeur/directrice aux comptes payables                    | 87,6 - 89,7   | 93,9 - 99,1   | 105,3 - 109,5 | 110,6 - 114,7 |
| directeur/directrice aux comptes recevables                  | 89,7 - 90,7   | 99,1 - 100,1  | 107,4 - 113,7 | 114,7 - 119,9 |
| directeur/directrice de la comptabilité                      | 116,4 - 125,2 | 127,2 - 134,5 | 135,6 - 137,7 | 152,5 - 153,3 |
| directeur/directrice de la fiscalité                         | 121,0 - 148,3 | 129,7 - 158,7 | 138,4 - 168,9 | 158,5 - 192,3 |
| directeur/directrice de la vérification interne              | 129,7 - 158,7 | 139,3 - 170,0 | 148,5 - 180,9 | 169,3 - 205,5 |
| directeur/directrice de l'information financière             | 138,7 - 167,3 | 148,7 - 179,0 | 158,4 - 190,3 | 180,8 - 216,9 |
| directeur/directrice des finances                            | 154,1 - 199,9 | 197,0 - 256,1 | 238,0 - 309,2 | - - -         |
| directeur/directrice du service de crédit et de recouvrement | 88,7 - 91,8   | 93,9 - 97,0   | 99,1 - 105,6  | 110,1 - 114,7 |
| directeur/directrice du service de la paie                   | 106,0 - 114,7 | 123,1 - 128,8 | 134,1 - 140,8 | 146,1 - 158,8 |

|   |              |               |               |               |
|---|--------------|---------------|---------------|---------------|
| fiscaliste  | 56,0 - 67,3  | 61,8 - 74,4   | 67,5 - 81,0   | 79,2 - 95,0   |
| spécialiste de la facturation                         | 52,2 - 54,3  | 56,3 - 59,5   | 61,5 - 65,7   | 67,8 - 72,0   |
| spécialiste du crédit et du recouvrement              | 50,1 - 51,1  | 54,8 - 64,7   | 65,7 - 67,8   | 73,0 - 78,2   |
| superviseur-e de la comptabilité                      | 82,3 - 85,8  | 89,9 - 94,3   | 98,1 - 102,9  | 109,5 - 114,9 |
| superviseur-e du service de crédit et de recouvrement | 62,8 - 67,9  | 76,6 - 82,8   | 85,8 - 88,9   | 93,7 - 97,5   |
| superviseur-e du service de la paie                   | 120,4 - 82,5 | 84,3 - 86,0   | 91,1 - 94,0   | 97,4 - 105,3  |
| technicien-ne au service de la paie                   | 68,4 - 69,9  | 74,4 - 76,5   | 79,8 - 81,7   | 86,2 - 91,1   |
| teneur/teneuse de livres                              | 51,1 - 54,2  | 57,4 - 59,5   | 61,5 - 63,6   | 67,8 - 76,3   |
| vérificateur/vérificatrice interne                    | 73,7 - 88,8  | 81,6 - 98,1   | 89,1 - 107,1  | 104,5 - 125,4 |
| haute direction (revenue de l'entreprise)             |              | 10 M\$        | 100 M\$       | 1000 M\$      |
| chef/cheffe de la direction financière                |              | 177,3 - 305,0 | 257,3 - 443,1 | 356,2 - 613,2 |
| vice-président des finances                           |              | 128,0 - 221,3 | 182,7 - 312,7 | 251,1 - 430,1 |
| vice-président-e de l'audit interne                   |              | 154,9 - 203,4 | 193,1 - 253,7 | 232,9 - 306,1 |

## gestion industrielle

|   | junior        | interm.       | sénior        |
|---|---------------|---------------|---------------|
| chef d'équipe mécanicien                    | 83,2 - 84,5   | 87,4 - 90,0   | 92,0 - 99,4   |
| directeur de la chaîne d'approvisionnement  | 128,7 - 155,0 | 167,0 - 199,5 | 202,8 - 242,9 |
| Directeur de la Planification               | 136,1 - 174,4 | 167,8 - 214,5 | 204,9 - 262,4 |
| directeur/directrice d'entrepôt             | 85,0 - 111,0  | 94,5 - 125,9  | 106,3 - 141,4 |
| directeur/directrice d'usine                | 116,9 - 161,1 | 139,9 - 192,5 | 165,0 - 222,2 |
| directeur/directrice de fabrication         | 134,4 - 161,5 | 171,8 - 205,5 | 209,6 - 251,0 |
| directeur/directrice de l'ingénierie        | 107,1 - 143,8 | 122,4 - 165,5 | 140,6 - 187,0 |
| directeur/directrice de l'approvisionnement | 122,4 - 159,9 | 161,5 - 208,5 | 193,5 - 250,6 |
| directeur/directrice de projets             | 112,4 - 136,2 | 141,4 - 171,2 | 173,3 - 209,8 |
| directeur/directrice des achats             | 122,4 - 159,9 | 161,5 - 208,5 | 193,5 - 250,6 |
| directeur/directrice des opérations         | 127,6 - 169,8 | 167,3 - 222,5 | 211,2 - 280,8 |



|  |               |               |               |
|--|---------------|---------------|---------------|
| directeur-e qualité                              | 109,6 - 147,7 | 138,7 - 183,5 | 168,2 - 222,3 |
| gestionnaire d'atelier de soudure                | 62,8 - 72,3   | 71,0 - 87,0   | 81,1 - 105,3  |
| gestionnaire d'atelier d'usinage                 | 65,3 - 84,0   | 72,5 - 95,0   | 81,5 - 107,6  |
| gestionnaire de la chaîne d'approvisionnement    | 99,1 - 133,2  | 114,8 - 154,8 | 132,4 - 172,7 |
| gestionnaire de la logistique                    | 103,4 - 136,7 | 117,2 - 156,1 | 133,4 - 175,5 |
| gestionnaire de l'approvisionnement              | 99,2 - 130,6  | 109,7 - 146,6 | 123,0 - 163,9 |
| gestionnaire de maintenance/entretien            | 67,2 - 88,2   | 76,8 - 101,7  | 87,2 - 113,6  |
| gestionnaire de production                       | 105,1 - 138,8 | 119,1 - 158,9 | 136,1 - 178,9 |
| gestionnaire des achats                          | 118,9 - 155,7 | 134,3 - 176,5 | 151,7 - 197,1 |
| gestionnaire des opérations                      | 86,5 - 118,3  | 99,6 - 137,9  | 114,5 - 155,5 |
| gestionnaire du contrôle d'inventaire            | 66,8 - 87,3   | 74,7 - 99,5   | 84,4 - 112,6  |
| gestionnaire du contrôle/assurance de la qualité | 99,3 - 129,3  | 109,9 - 145,1 | 123,1 - 161,5 |
| superviseur d'atelier de soudure                 | 58,0 - 75,5   | 65,6 - 86,7   | 74,4 - 98,0   |
| superviseur de logistique                        | 53,5 - 68,5   | 60,0 - 78,0   | 70,0 - 100,0  |
| superviseur-e de l'entretien                     | 64,0 - 83,7   | 72,8 - 96,9   | 83,4 - 110,7  |
| superviseur-e de production                      | 60,9 - 78,3   | 67,6 - 88,6   | 76,1 - 100,2  |
| superviseur-e d'entrepôt                         | 56,5 - 73,9   | 64,3 - 85,5   | 73,5 - 97,0   |
| surveillant-e de chantier                        | 99,0 - 129,7  | 108,7 - 144,6 | 121,1 - 161,3 |

## ingénierie

| construction                             | junior       | interm.      | sénior        |
|--|--------------|--------------|---------------|
| architecte                               | 66,3 - 86,5  | 73,9 - 98,4  | 83,5 - 111,5  |
| chargé de projets de construction        | 83,3 - 115,0 | 96,7 - 135,6 | 112,8 - 155,0 |
| chargé-e de projet civil                 | 86,2 - 114,8 | 97,2 - 131,6 | 110,4 - 148,6 |
| concepteur/conceptrice mécanique         | 55,4 - 73,0  | 63,7 - 84,9  | 73,0 - 96,1   |
| concepteur/ingénieur en génie électrique | 79,7 - 104,7 | 89,6 - 120,1 | 102,0 - 136,8 |

|   |               |               |               |
|---|---------------|---------------|---------------|
| contremaître                                      | 56,8 - 73,4   | 63,5 - 83,6   | 71,8 - 94,8   |
| coordinateur de projet                            | 40,0 - 54,5   | 46,0 - 63,8   | 53,1 - 73,2   |
| coordonnateur/coordonnatrice BIM/VDC              | 68,5 - 89,3   | 76,3 - 101,6  | 86,2 - 115,1  |
| dessinateur structure de bâtiment                 | 69,3 - 91,9   | 79,1 - 106,9  | 90,9 - 121,3  |
| dessinateur/dessinatrice                          | 58,5 - 73,2   | 65,8 - 83,8   | 74,6 - 95,0   |
| dessinateur/dessinatrice en architecture          | 57,5 - 74,5   | 66,8 - 88,3   | 78,3 - 104,1  |
| dessinateur/dessinatrice en génie civil           | 59,0 - 73,6   | 66,1 - 84,0   | 74,7 - 95,2   |
| dessinateur/dessinatrice en mécanique du bâtiment | 53,4 - 68,4   | 59,9 - 77,8   | 67,5 - 87,0   |
| dessinateur/dessinatrice mécanique                | 69,3 - 91,9   | 79,1 - 106,9  | 90,9 - 121,3  |
| directeur/directrice de l'ingénierie              | 107,1 - 143,8 | 122,4 - 165,5 | 140,6 - 187,0 |
| directeur/directrice de la construction           | 123,2 - 160,9 | 164,1 - 212,1 | 202,4 - 262,2 |
| directeur/directrice de la santé et sécurité      | 65,1 - 83,7   | 74,8 - 97,5   | 85,9 - 110,8  |
| directeur/directrice de projets                   | 112,4 - 136,2 | 141,4 - 171,2 | 173,3 - 209,8 |
| directeur/directrice des opérations               | 127,6 - 169,8 | 167,3 - 222,5 | 211,2 - 280,8 |
| directeur/directrice général                      | 102,5 - 110,4 | 108,6 - 123,8 | 115,2 - 148,2 |
| estimeur/estimeuse                                | 70,7 - 93,6   | 82,3 - 100,5  | 93,8 - 132,9  |
| gestionnaire de la construction                   | 95,6 - 125,3  | 104,8 - 139,8 | 117,0 - 156,5 |
| gestionnaire de projets                           | 80,5 - 110,8  | 93,5 - 130,5  | 108,6 - 149,1 |
| gestionnaire des achats                           | 118,9 - 155,7 | 134,3 - 176,5 | 151,7 - 197,1 |
| gestionnaire des contrats                         | 61,9 - 81,7   | 70,2 - 94,4   | 80,2 - 107,4  |
| gestionnaire des opérations                       | 86,5 - 118,3  | 99,6 - 137,9  | 114,5 - 155,5 |
| gestionnaire immobilier                           | 64,0 - 83,7   | 72,8 - 96,9   | 83,4 - 110,7  |
| ingénieur-e civil                                 | 68,5 - 92,7   | 80,4 - 110,1  | 93,8 - 125,6  |
| ingénieur-e de projet civil                       | 79,7 - 109,3  | 92,1 - 128,5  | 107,0 - 148,0 |
| ingénieur-e de projets                            | 91,7 - 117,5  | 99,5 - 129,8  | 109,6 - 144,7 |
| ingénieur-e électrique                            | 69,1 - 96,3   | 84,5 - 119,2  | 102,4 - 139,4 |
| ingénieur-e en environnement                      | 66,9 - 89,4   | 77,1 - 104,9  | 89,5 - 120,6  |

|  |               |               |               |
|--|---------------|---------------|---------------|
| ingénieur-e en mécanique du bâtiment                           | 62,0 - 82,3   | 70,8 - 95,6   | 81,3 - 108,6  |
| ingénieur-e en structure                                       | 74,5 - 98,9   | 85,1 - 115,2  | 98,1 - 131,6  |
| ingénieur-e mécanique  | 66,2 - 93,5   | 82,4 - 117,3  | 100,9 - 137,4 |
| ingénieur-e qualité  | 73,3 - 97,5   | 83,9 - 113,4  | 96,4 - 128,6  |
| modélisateur/modélisatrice de bâtiment /concepteur de bâtiment | 70,5 - 90,1   | 81,3 - 103,2  | 88,1 - 115,7  |
| rédacteur/rédactrice de spécifications                         | 56,4 - 72,5   | 63,7 - 83,2   | 72,3 - 94,0   |
| responsable de terrain   | 71,2 - 94,1   | 80,8 - 109,0  | 92,9 - 126,0  |
| responsable des services techniques                            | 105,2 - 139,7 | 120,3 - 161,1 | 138,3 - 182,8 |
| spécialiste en santé et sécurité                               | 74,3 - 97,7   | 85,1 - 114,0  | 98,2 - 129,9  |
| superviseur-e de chantier mécanique                            | 55,5 - 71,3   | 62,7 - 82,0   | 71,4 - 93,8   |
| superviseur-e de terrain                                       | 70,6 - 92,6   | 79,2 - 105,5  | 89,4 - 118,7  |
| surintendant de chantier                                       | 85,6 - 125,2  | 103,6 - 150,7 | 145,1 - 196,4 |
| technicien en architecture                                     | 89,5 - 118,6  | 103,1 - 138,7 | 119,5 - 156,9 |
| technicien-ne en génie électrique                              | 60,7 - 77,6   | 69,1 - 89,7   | 79,0 - 102,1  |
| technicien-ne en génie mécanique                               | 55,7 - 72,8   | 63,3 - 84,0   | 72,2 - 94,8   |
| technologue en génie civil                                     | 48,1 - 65,1   | 57,4 - 78,1   | 67,4 - 89,0   |
| <b>fabrication</b>   |               |               |               |
| acheteur maintenance   | 44,6 - 57,0   | 51,6 - 75,0   | 65,0 - 90,0   |
| acheteur/acheteuse   | 60,7 - 79,4   | 69,1 - 91,9   | 79,1 - 105,1  |
| analyste aux inventaires                                       | 55,2 - 71,5   | 62,0 - 81,8   | 70,3 - 93,2   |
| analyste chaîne d'approvisionnement                            | 60,0 - 75,6   | 75,0 - 87,4   | 74,3 - 99,0   |
| approvisionneur  | 60,7 - 79,4   | 69,1 - 91,9   | 79,1 - 105,1  |
| concepteur électronique  | 60,3 - 76,2   | 68,7 - 88,1   | 78,5 - 100,1  |
| concepteur/conceptrice électrique                              | 77,0 - 102,2  | 87,9 - 118,8  | 101,2 - 136,2 |
| concepteur/conceptrice mécanique                               | 55,4 - 73,0   | 63,7 - 84,9   | 73,0 - 96,1   |
| concepteur/ingénieur en automatisation                         | 59,9 - 79,8   | 68,7 - 92,9   | 79,0 - 105,9  |
| dessinateur/dessinatrice en mécanique du bâtiment              | 53,4 - 68,4   | 59,9 - 77,8   | 67,5 - 87,0   |

|  |              |               |               |
|--|--------------|---------------|---------------|
| dessinateur/dessinatrice mécanique             | 56,5 - 73,3  | 63,5 - 84,5   | 72,9 - 98,8   |
| estimateur/estimatrice                         | 64,6 - 84,0  | 71,7 - 95,1   | 80,6 - 107,7  |
| gestionnaire de projets                        | 80,5 - 110,8 | 93,5 - 130,5  | 108,6 - 149,1 |
| Ingénieur,e robotique                          | 77,4 - 101,8 | 87,1 - 116,6  | 120,0 - 131,4 |
| ingénieur-e assurance qualité                  | 65,8 - 86,5  | 74,2 - 99,3   | 84,2 - 111,7  |
| ingénieur-e automatisation                     | 59,9 - 79,8  | 68,7 - 92,9   | 79,0 - 105,9  |
| ingénieur-e chimiste                           | 74,5 - 108,2 | 94,7 - 136,9  | 116,1 - 157,8 |
| ingénieur-e d'applications                     | 93,2 - 123,6 | 107,6 - 144,4 | 124,6 - 162,5 |
| ingénieur-e de machines fixes                  | 58,9 - 75,1  | 64,6 - 83,9   | 71,8 - 93,4   |
| ingénieur-e de mise en service et de démarrage | 63,6 - 84,8  | 73,1 - 99,2   | 84,5 - 113,3  |
| ingénieur-e de projets                         | 91,7 - 117,5 | 99,5 - 129,8  | 109,6 - 144,7 |
| ingénieur-e de service                         | 58,4 - 76,4  | 65,4 - 87,5   | 74,4 - 100,8  |
| ingénieur-e d'essai en génie électrique        | 74,6 - 100,2 | 86,6 - 118,6  | 101,3 - 136,9 |
| ingénieur-e d'usine                            | 67,7 - 90,3  | 77,8 - 105,6  | 90,0 - 120,4  |
| ingénieur-e électrique                         | 69,1 - 96,3  | 84,5 - 119,2  | 102,4 - 139,4 |
| ingénieur-e électronique                       | 84,0 - 109,7 | 93,6 - 124,3  | 105,3 - 139,3 |
| ingénieur-e en amélioration continue           | 97,8 - 128,1 | 109,1 - 144,7 | 122,8 - 161,0 |
| ingénieur-e en approvisionnement stratégique   | 70,8 - 93,5  | 80,5 - 109,0  | 92,6 - 124,8  |
| ingénieur-e en automatisation                  | 67,8 - 90,5  | 78,0 - 106,1  | 90,4 - 121,6  |
| ingénieur-e en contrôle de la qualité          | 73,3 - 97,5  | 83,9 - 113,4  | 96,4 - 128,6  |
| ingénieur-e en estimation                      | 77,1 - 102,7 | 88,5 - 120,2  | 102,4 - 137,9 |
| ingénieur-e en mécanique du bâtiment           | 62,0 - 82,3  | 70,8 - 95,6   | 81,3 - 108,6  |
| ingénieur-e en procédés                        | 66,2 - 88,3  | 76,1 - 103,3  | 88,0 - 117,7  |
| ingénieur-e fiabilité/maintenance              | 73,6 - 95,9  | 84,7 - 112,4  | 98,1 - 128,5  |
| ingénieur-e industriel                         | 73,1 - 96,7  | 83,1 - 111,8  | 95,0 - 126,4  |
| ingénieur-e mécanique                          | 66,2 - 93,5  | 82,4 - 117,3  | 100,9 - 137,4 |
| ingénieur-e qualité                            | 58,6 - 78,1  | 68,4 - 92,4   | 79,6 - 105,2  |

|  |              |              |               |
|--|--------------|--------------|---------------|
| ingénieur-e SCADA                              | 70,6 - 94,0  | 81,0 - 109,8 | 93,5 - 125,3  |
| ingénieur-e système                            | 75,9 - 100,4 | 86,3 - 116,3 | 98,9 - 132,1  |
| inspecteur/inspectrice de sante et securite    | 63,6 - 82,9  | 72,0 - 95,1  | 81,6 - 110,0  |
| inspecteur/inspectrice en revêtements          | 40,4 - 52,9  | 46,1 - 61,1  | 52,6 - 69,6   |
| inspecteur/inspectrice général                 | 53,4 - 70,1  | 60,0 - 79,8  | 67,6 - 89,6   |
| inspecteur/inspectrice qualité                 | 42,7 - 54,0  | 47,1 - 60,7  | 52,7 - 75,0   |
| planificateur maintenance                      | 57,6 - 72,4  | 65,2 - 83,1  | 74,0 - 93,8   |
| planificateur/planificatrice de la demande     | 53,8 - 74,0  | 64,6 - 89,2  | 76,1 - 102,0  |
| planificateur/planificatrice de production     | 51,4 - 67,8  | 59,1 - 78,7  | 67,5 - 95,0   |
| spécialiste en logistique                      | 49,7 - 64,2  | 56,4 - 73,8  | 64,2 - 84,1   |
| spécialiste en santé et sécurité               | 74,3 - 97,7  | 85,1 - 114,0 | 98,2 - 129,9  |
| spécialiste excellence opérationnelle          | 78,8 - 102,7 | 87,7 - 116,3 | 98,5 - 130,2  |
| technicien-ne assurance/contrôle de la qualité | 58,5 - 77,4  | 67,6 - 90,5  | 77,9 - 103,8  |
| technicien-ne assurance/qualité                | 79,4 - 103,8 | 90,0 - 119,9 | 102,7 - 135,5 |
| technicien-ne contrôle de la qualité           | 42,0 - 54,0  | 46,7 - 61,0  | 52,4 - 68,4   |
| technicien-ne électronique                     | 59,3 - 76,6  | 66,3 - 87,2  | 74,9 - 98,6   |
| technicien-ne en génie électrique              | 60,7 - 77,6  | 69,1 - 89,7  | 79,0 - 102,1  |
| technicien-ne en génie mécanique               | 55,7 - 72,8  | 63,3 - 84,0  | 72,2 - 94,8   |

## marketing

|  |               |               |               |
|--|---------------|---------------|---------------|
| haute direction (revenue de l'entreprise)      | 10 M\$        | 100 M\$       | 1000 M\$      |
| vice président marketing & ventes              | 96,9 - 174,3  | 134,9 - 242,2 | 182,7 - 328,0 |
| vice-président-e des communications            | 110,4 - 167,5 | 148,8 - 225,4 | 190,6 - 288,8 |
| vice-président-e du marketing                  | 108,8 - 195,6 | 151,3 - 271,7 | 204,5 - 367,0 |
| marketing et communications                    | junior        | interm.       | sénior        |
| assistant-e chef de produit(s) ou de marque(s) | 69,1 - 93,2   | 80,7 - 110,1  | 93,8 - 126,2  |



|   |               |               |               |
|---|---------------|---------------|---------------|
| chargé de projets, marketing            | 48,5 - 64,4   | 55,5 - 74,9   | 63,7 - 85,2   |
| chef de produit(s) ou de marque(s)      | 94,8 - 122,0  | 105,4 - 138,0 | 118,4 - 154,9 |
| conseiller des communications           | 58,9 - 80,6   | 70,2 - 97,0   | 82,8 - 110,8  |
| coordonnateur/coordonnatrice marketing  | 61,5 - 80,9   | 69,4 - 93,0   | 79,0 - 105,5  |
| directeur/directrice des communications | 77,3 - 101,3  | 86,7 - 115,8  | 98,3 - 130,5  |
| directeur/directrice marketing          | 106,9 - 144,1 | 124,7 - 170,2 | 145,1 - 194,1 |
| graphiste                               | 53,2 - 70,1   | 61,2 - 81,6   | 70,2 - 92,4   |
| spécialiste de contenu                  | 57,6 - 76,0   | 66,3 - 89,1   | 76,8 - 101,8  |
| spécialiste évènementiel                | 47,5 - 64,8   | 56,5 - 78,0   | 66,7 - 89,6   |
| spécialiste marketing                   | 53,3 - 70,8   | 60,9 - 82,3   | 69,9 - 93,4   |

marketing numérique

|  |               |               |               |
|--|---------------|---------------|---------------|
| analyste marketing web                   | 68,1 - 87,9   | 76,4 - 100,9  | 86,5 - 114,2  |
| directeur/directrice marketing numérique | 74,8 - 98,2   | 84,1 - 112,7  | 95,8 - 128,6  |
| directeur-e e-commerce                   | 117,8 - 146,1 | 148,7 - 184,4 | 187,4 - 232,3 |
| gestionnaire de contenu marketing        | 64,1 - 84,8   | 72,9 - 98,2   | 83,5 - 112,1  |
| gestionnaire des médias sociaux          | 65,0 - 90,0   | 78,7 - 109,0  | 93,1 - 126,6  |
| gestionnaire e-commerce                  | 85,6 - 111,9  | 95,6 - 127,5  | 108,3 - 145,1 |
| spécialiste marketing numérique          | 52,8 - 69,9   | 61,2 - 82,4   | 71,1 - 94,2   |

métiers spécialisés

|  | junior      | interm.     | sénior       |
|--|-------------|-------------|--------------|
| assembleur/assembleuse mécanique       | 58,2 - 66,1 | 63,2 - 71,9 | 70,2 - 84,1  |
| constructeur/constructrice de machines | 65,0 - 72,0 | 67,1 - 77,1 | 75,5 - 89,3  |
| électricien de chantier                | 79,2 - 86,1 | 84,1 - 90,4 | 89,0 - 101,4 |
| électricien-ne d'entretien             | 79,0 - 85,1 | 83,4 - 89,9 | 87,9 - 99,1  |
| électromécanicien-ne                   | 61,8 - 73,4 | 68,7 - 77,9 | 75,5 - 87,3  |
| machiniste contrôle numérique          | 60,8 - 74,4 | 68,4 - 80,1 | 76,1 - 88,9  |

|  |             |             |              |
|--|-------------|-------------|--------------|
| machiniste conventionnel               | 60,4 - 73,4 | 67,1 - 81,2 | 75,9 - 86,9  |
| mécanicien de chantier                 | 79,1 - 84,2 | 82,3 - 90,6 | 87,5 - 101,2 |
| mécanicien de poids lourd              | 78,2 - 82,8 | 81,7 - 85,4 | 83,9 - 95,8  |
| mécanicien-ne d'entretien              | 78,2 - 84,1 | 82,7 - 88,1 | 85,3 - 95,8  |
| mécanicien-ne d'équipement lourd       | 78,4 - 83,2 | 79,9 - 86,3 | 83,1 - 101,2 |
| mécanicien-ne industriel               | 78,2 - 85,0 | 83,1 - 90,4 | 87,4 - 99,9  |
| ouilleur/outilleuse/ajusteur/ajusteuse | 60,8 - 74,4 | 68,4 - 80,1 | 76,1 - 88,9  |
| programmeur/programmeuse CNC           | 63,2 - 75,2 | 73,4 - 85,3 | 82,1 - 94,6  |
| soudeur/soudeuse                       | 45,7 - 60,1 | 56,4 - 69,7 | 65,1 - 79,9  |
| soudeur-assembleur                     | 60,1 - 73,8 | 69,2 - 82,1 | 80,1 - 92,1  |
| technicien-ne de service               | 78,4 - 83,2 | 79,9 - 86,3 | 83,1 - 101,2 |
| technicien-ne en automatisation        | 55,5 - 66,4 | 64,0 - 78,1 | 76,0 - 91,1  |

## ressources humaines

| haute direction (revenue de l'entreprise)              | 10 M\$        | 100 M\$       | 1000 M\$      |
|--|---------------|---------------|---------------|
| directeur/directrice de la diversité et de l'inclusion | 94,0 - 129,9  | 118,2 - 163,1 | 147,1 - 202,7 |
| directeur/directrice de la rémunération globale        | 129,0 - 166,0 | 165,4 - 211,3 | 200,9 - 257,3 |
| directeur/directrice de l'acquisition de talents       | 107,9 - 148,9 | 136,4 - 184,6 | 165,3 - 223,3 |
| directeur/directrice des ressources humaines           | 112,9 - 155,3 | 143,6 - 194,1 | 176,2 - 238,5 |
| directeur/directrice développement des compétences     | 115,8 - 143,6 | 144,4 - 176,6 | 181,1 - 221,8 |
| directeur/directrice, opérations RH                    | 103,0 - 147,5 | 134,0 - 187,7 | 166,3 - 232,5 |
| directeur/directrice, santé et sécurité                | 109,2 - 131,1 | 141,8 - 167,9 | 168,2 - 198,8 |
| vice-président-e des ressources humaines / CHRO        | 135,5 - 222,2 | 170,1 - 278,5 | 209,1 - 342,5 |
| ressources humaines                                    | junior        | interm.       | sénior        |
| adjoin,t,e aux ressources humaines                     | 44,6 - 56,8   | 50,5 - 64,1   | 56,0 - 69,5   |
| administrateur/administratrice des avantages sociaux   | 60,5 - 77,2   | 67,6 - 88,0   | 76,5 - 99,8   |

|  |               |               |               |
|--|---------------|---------------|---------------|
| analyste rémunération                                    | 61,5 - 81,2   | 70,9 - 95,1   | 81,9 - 108,3  |
| analyste SIRH  | 77,7 - 102,0  | 88,7 - 119,0  | 102,1 - 135,5 |
| concepteur/conceptrice pédagogique                       | 52,5 - 67,9   | 58,8 - 77,4   | 66,5 - 87,9   |
| conseiller/conseillère en acquisition de talents         | 62,5 - 81,4   | 69,4 - 92,1   | 78,1 - 104,1  |
| conseiller/conseillère en relations de travail           | 66,4 - 88,1   | 75,8 - 102,4  | 87,1 - 116,7  |
| conseiller/conseillère en ressources humaines            | 63,4 - 80,5   | 69,2 - 89,9   | 77,0 - 101,8  |
| conseiller/conseillère en santé et sécurité              | 65,1 - 83,7   | 74,8 - 97,5   | 85,9 - 110,8  |
| coordonnateur / coordonnatrice, diversité et inclusion   | 45,9 - 59,0   | 52,6 - 67,2   | 58,6 - 72,5   |
| coordonnateur/coordonnatrice au recrutement              | 41,8 - 55,2   | 49,0 - 64,6   | 56,2 - 72,9   |
| coordonnateur/coordonnatrice des ressources humaines     | 41,9 - 53,4   | 47,5 - 60,2   | 52,5 - 64,9   |
| directeur/directrice de la santé et sécurité             | 94,4 - 122,5  | 105,7 - 139,5 | 119,8 - 156,7 |
| gestionnaire des avantages sociaux et de la rémunération | 112,7 - 146,4 | 125,2 - 164,3 | 140,7 - 184,3 |
| gestionnaire des relations de travail                    | 111,8 - 151,1 | 131,6 - 177,5 | 153,4 - 203,6 |
| gestionnaire des ressources humaines                     | 105,9 - 141,9 | 122,6 - 165,1 | 142,0 - 187,5 |
| partenaire d'affaires ressources humaines                | 67,9 - 88,8   | 75,9 - 101,2  | 85,9 - 114,5  |
| responsable des ressources humaines                      | 69,7 - 90,0   | 76,5 - 101,2  | 85,8 - 115,6  |
| spécialiste de la rémunération                           | 54,3 - 71,6   | 62,5 - 83,8   | 72,2 - 95,7   |
| spécialiste, développement des compétences               | 53,3 - 69,5   | 60,4 - 80,2   | 69,1 - 90,9   |

## santé

|  | junior       | interm.      | sénior        |
|--|--------------|--------------|---------------|
| agent à la prise de rendez-vous        | 34,9 - 44,6  | 39,7 - 51,1  | 45,0 - 57,6   |
| analyste aux dossiers médicaux         | 49,6 - 65,1  | 55,0 - 73,7  | 61,8 - 83,2   |
| assistant administratif médicale       | 36,2 - 45,3  | 40,1 - 50,8  | 44,5 - 55,9   |
| assistant technique en pharmacie       | 37,1 - 47,3  | 42,1 - 53,8  | 47,3 - 57,8   |
| chef d'équipe / superviseur infirmière | 82,3 - 105,3 | 93,7 - 120,6 | 105,9 - 134,9 |
| commis à la facturation médicale       | 40,1 - 51,7  | 46,2 - 59,8  | 52,6 - 67,1   |



|   |               |               |               |
|---|---------------|---------------|---------------|
| commis aux dossiers médicaux                                      | 38,7 - 48,8   | 43,9 - 55,8   | 49,6 - 60,3   |
| conseiller en invalidité  | 49,6 - 65,1   | 58,1 - 76,3   | 66,7 - 86,4   |
| conseiller gestion lésion professionnelle                         | 48,0 - 55,0   | 55,0 - 65,0   | 65,0 - 85,0   |
| coordonnateur/coordonnatrice médical / de cliniques               | 59,5 - 75,0   | 65,9 - 85,0   | 74,1 - 96,9   |
| gérant de la pharmacie  | 127,4 - 167,9 | 143,7 - 190,5 | 161,8 - 213,0 |
| gestionnaire clinique santé                                       | 90,0 - 116,1  | 98,1 - 128,9  | 108,6 - 143,5 |
| gestionnaire de clinique dentaire                                 | 56,0 - 72,1   | 61,4 - 80,5   | 68,1 - 89,9   |
| gestionnaire de dossiers d'invalidité                             | 62,7 - 79,3   | 67,5 - 87,4   | 74,1 - 98,4   |
| gestionnaire en soins infirmiers                                  | 110,1 - 142,6 | 119,5 - 157,3 | 132,6 - 177,1 |
| infirmier/infirmière  | 72,2 - 89,7   | 79,0 - 100,0  | 87,6 - 111,4  |
| infirmier/infirmière auxiliaire                                   | 43,0 - 53,0   | 51,0 - 68,0   | 61,0 - 79,0   |
| infirmier/infirmière praticien                                    | 91,0 - 112,8  | 100,9 - 126,9 | 112,5 - 140,0 |
| pharmacien(ne)  | 105,7 - 132,7 | 117,2 - 148,6 | 129,9 - 162,5 |
| réceptionniste médicale   | 36,2 - 47,2   | 42,9 - 54,6   | 48,4 - 58,1   |
| représentants des services aux patients (unilingues ou bilingues) | 36,4 - 44,8   | 41,4 - 51,5   | 47,0 - 58,5   |
| secrétaire dentaire   | 44,0 - 54,0   | 52,0 - 65,0   | 55,0 - 72,8   |
| secrétaire médical(e)   | 39,4 - 50,2   | 44,0 - 56,6   | 49,0 - 62,3   |
| spécialiste du remboursement des frais médicaux                   | 41,2 - 54,8   | 48,1 - 64,4   | 55,4 - 72,5   |

## soutien d'affaires et opérations

| professionnels des services administratifs | junior      | interm.     | sénior       |
|--|-------------|-------------|--------------|
| adjoint à la répartition                   | 61,7 - 77,7 | 69,3 - 88,4 | 77,7 - 99,4  |
| adjoint à l'estimation                     | 48,2 - 51,2 | 50,1 - 53,4 | 53,1 - 57,1  |
| adjoint chargé de projets                  | 50,0 - 66,1 | 54,9 - 74,3 | 61,5 - 84,3  |
| adjoint-e à la direction                   | 62,7 - 81,4 | 69,6 - 96,1 | 80,8 - 109,5 |
| adjoint-e à la direction (bilingue)        | 60,4 - 68,3 | 67,4 - 79,5 | 73,7 - 93,1  |

|   |             |             |              |
|---|-------------|-------------|--------------|
| adjoint-e administratif                       | 42,6 - 54,0 | 46,4 - 60,1 | 51,5 - 67,6  |
| adjoint-e administratif (bilingue)            | 55,1 - 59,6 | 57,3 - 64,1 | 60,1 - 69,2  |
| adjoint-e aux achats                          | 42,1 - 54,5 | 48,8 - 63,0 | 55,3 - 69,7  |
| adjoint-e aux ventes                          | 45,2 - 56,3 | 49,8 - 64,0 | 56,5 - 74,2  |
| adjoint-e juridique                           | 50,8 - 69,4 | 60,5 - 83,0 | 70,7 - 94,0  |
| adjoint-e juridique de direction              | 60,2 - 64,1 | 70,4 - 73,4 | 80,4 - 86,8  |
| adjoint-e marketing                           | 44,9 - 56,1 | 49,6 - 63,6 | 56,1 - 73,6  |
| administrateur/administratrice de bail        | 62,4 - 78,6 | 69,7 - 91,6 | 79,9 - 104,9 |
| administrateur/administratrice de propriété   | 50,1 - 59,7 | 57,8 - 71,4 | 63,8 - 81,5  |
| administrateur/administratrice des ventes     | 46,9 - 62,5 | 54,0 - 73,1 | 64,5 - 83,5  |
| commis à la facturation                       | 40,9 - 52,4 | 46,7 - 59,6 | 52,1 - 64,9  |
| commis à la saisie de données                 | 42,7 - 47,7 | 43,7 - 54,1 | 52,9 - 58,0  |
| commis à la saisie des commandes              | 36,7 - 42,9 | 39,0 - 49,8 | 44,2 - 53,2  |
| commis à l'approvisionnement                  | 39,4 - 50,1 | 44,6 - 56,6 | 49,6 - 62,1  |
| commis à l'inventaire                         | 42,6 - 51,6 | 46,6 - 59,1 | 52,6 - 66,3  |
| commis administratif                          | 40,4 - 50,2 | 45,0 - 56,0 | 49,4 - 60,7  |
| commis au classement                          | 38,0 - 49,5 | 45,1 - 57,1 | 50,5 - 60,4  |
| commis au courrier                            | 39,4 - 49,0 | 44,5 - 54,6 | 48,7 - 57,3  |
| commis aux avantages sociaux                  | 42,1 - 54,0 | 48,2 - 62,5 | 55,1 - 71,1  |
| commis aux commandes                          | 38,6 - 47,8 | 43,1 - 54,5 | 48,4 - 60,3  |
| commis de bureau                              | 41,4 - 50,8 | 45,2 - 56,3 | 49,9 - 62,5  |
| coordinateur de projet                        | 48,5 - 62,4 | 54,7 - 71,5 | 61,9 - 80,6  |
| coordonnateur/coordonnatrice à l'inventaire   | 49,0 - 62,3 | 54,5 - 70,6 | 61,3 - 79,8  |
| coordonnateur/coordonnatrice administratif    | 47,5 - 58,7 | 53,3 - 66,4 | 59,7 - 71,4  |
| coordonnateur/coordonnatrice aux achats       | 57,2 - 74,3 | 64,5 - 85,4 | 73,5 - 97,7  |
| coordonnateur/coordonnatrice de la logistique | 50,3 - 66,2 | 58,6 - 77,5 | 67,5 - 88,2  |
| coordonnateur/coordonnatrice de services      | 41,4 - 52,5 | 44,6 - 59,2 | 52,1 - 67,5  |

|   |             |              |              |
|---|-------------|--------------|--------------|
| coordonnateur/coordonnatrice des pièces                       | 37,8 - 48,3 | 41,3 - 55,2  | 45,8 - 61,8  |
| coordonnateur/coordonnatrice des relations avec les donateurs | 55,1 - 72,0 | 63,8 - 85,0  | 74,3 - 98,4  |
| coordonnateur/coordonnatrice des ventes                       | 53,8 - 66,1 | 58,0 - 73,0  | 64,1 - 83,0  |
| coordonnateur/coordonnatrice du crédit-bail                   | 59,7 - 72,8 | 64,7 - 84,6  | 73,9 - 96,4  |
| coordonnateur/coordonnatrice RH                               | 42,4 - 53,4 | 47,5 - 60,2  | 52,5 - 64,9  |
| directeur/directrice administratif                            | 75,5 - 96,8 | 82,1 - 107,6 | 90,7 - 120,3 |
| gestionnaire de bureau  | 57,6 - 74,4 | 63,3 - 83,2  | 70,4 - 92,9  |
| gestionnaire de la paie                                       | 57,6 - 74,5 | 65,1 - 86,0  | 74,2 - 98,4  |
| gestionnaire de propriété                                     | 75,4 - 99,2 | 85,1 - 112,2 | 97,4 - 129,6 |
| gestionnaire des contrats                                     | 54,6 - 61,3 | 60,6 - 79,0  | 69,4 - 89,9  |
| réceptionniste  | 36,8 - 46,0 | 40,7 - 52,0  | 45,8 - 59,5  |
| réceptionniste (bilingue)                                     | 52,2 - 57,1 | 56,3 - 62,5  | 60,2 - 66,7  |
| représentant,e des commandes (clerical)                       | 45,6 - 48,1 | 48,9 - 54,1  | 50,8 - 58,6  |
| spécialiste des services documentaires                        | 38,2 - 45,3 | 41,0 - 51,9  | 46,0 - 54,2  |
| spécialiste en documentation                                  | 42,8 - 56,3 | 51,3 - 65,3  | 57,8 - 69,3  |

## soutien industriel

|  | junior      | interm.     | sénior      |
|--|-------------|-------------|-------------|
| aide-opérateur/opératrice de machine               | 18,5 - 21,5 | 20,5 - 23,5 | 22,5 - 25,5 |
| assembleur/assembleuse                             | 19,5 - 22,5 | 21,5 - 24,5 | 23,5 - 26,5 |
| assembleur/assembleuse de composants électroniques | 18,3 - 21,3 | 20,3 - 23,3 | 22,3 - 25,3 |
| cariste/conducteur de chariot élévateur            | 22,5 - 25,5 | 24,5 - 27,5 | 26,5 - 29,5 |
| chauffeur/chauffeuse de livraison/transport        | 25,2 - 28,2 | 27,2 - 30,2 | 29,2 - 32,2 |
| commis à l'emballage                               | 18,1 - 21,1 | 20,1 - 23,1 | 22,1 - 25,3 |
| commis à l'expédition et à la réception            | 20,5 - 23,6 | 22,6 - 25,8 | 24,3 - 27,8 |
| commis à l'inventaire                              | 21,1 - 24,1 | 23,1 - 26,1 | 25,1 - 28,1 |
| commis aux pièces                                  | 18,5 - 21,5 | 20,6 - 23,5 | 22,8 - 25,6 |

|   |             |             |             |
|---|-------------|-------------|-------------|
| commis d'entrepôt   | 18,1 - 21,1 | 20,1 - 23,2 | 22,3 - 25,4 |
| concierge/gardien   | 18,1 - 21,1 | 20,8 - 23,5 | 22,6 - 25,8 |
| conducteur/conductrice de camion à mât rétractable                                    | 23,5 - 26,4 | 25,4 - 28,6 | 27,5 - 30,2 |
| conducteur/conductrice de chariot élévateur à contrepoids                             | 22,1 - 25,3 | 24,2 - 27,3 | 26,1 - 29,2 |
| conducteur/conductrice de chariot élévateur à fourche pour le ramassage des commandes | 24,1 - 27,3 | 26,2 - 29,3 | 28,3 - 31,2 |
| expéditeur/réceptionnaire   | 22,1 - 25,3 | 24,2 - 27,3 | 26,1 - 29,3 |
| journalier/journalière de production  | 18,6 - 21,6 | 20,7 - 23,7 | 22,5 - 25,7 |
| manutentionnaire de matériaux   | 22,5 - 25,6 | 24,5 - 27,8 | 26,4 - 29,3 |
| opérateur/opératrice de machine   | 20,2 - 23,2 | 22,2 - 25,2 | 24,2 - 27,2 |
| peintre industriel  | 22,5 - 25,5 | 24,4 - 27,4 | 25,5 - 28,5 |
| préparateur/préparatrice de commandes   | 18,3 - 21,3 | 20,4 - 23,4 | 22,5 - 25,6 |
| préposé à la fabrication  | 18,6 - 21,6 | 20,7 - 23,7 | 22,6 - 25,6 |
| travaux généraux légers   | 17,5 - 20,6 | 19,6 - 22,1 | 21,6 - 24,8 |
| travaux généraux lourds   | 19,5 - 22,5 | 21,2 - 24,5 | 23,5 - 28,6 |

## ventes

| haute direction (revenue de l'entreprise)                                 | 10 M\$        | 100 M\$       | 1000 M\$      |
|---|---------------|---------------|---------------|
| vice-président-e des ventes   | 141,7 - 182,0 | 174,4 - 223,9 | 213,7 - 274,5 |
| ventes corporatives   | junior        | interm.       | sénior        |
| directeur/directrice de compte – équipements informatique                 | 57,3 - 71,8   | 62,4 - 79,7   | 69,0 - 89,2   |
| directeur/directrice de compte - logiciel                                 | 63,9 - 79,6   | 69,0 - 87,8   | 75,9 - 98,2   |
| directeur/directrice des ventes de district                               | 89,6 - 116,1  | 102,2 - 134,9 | 117,7 - 154,8 |
| gestionnaire / directeur des ventes                                       | 70,4 - 94,3   | 80,0 - 108,8  | 91,3 - 122,9  |
| représentant-e des ventes, gestionnaire de compte - biens de consommation | 56,1 - 71,0   | 61,9 - 79,8   | 69,1 - 89,5   |
| responsable des grands comptes - biens de consommation                    | 81,4 - 104,4  | 91,6 - 119,7  | 104,2 - 136,5 |
| ventes industrielles  | junior        | interm.       | sénior        |

|   |              |              |               |
|---|--------------|--------------|---------------|
| directeur succursale-distribution                                 | 80,0 - 95,0  | 90,0 - 115,0 | 110,0 - 145,0 |
| gestionnaire de territoire - vente au détails                     | 56,6 - 70,4  | 61,0 - 77,7  | 67,3 - 87,6   |
| ingénieur-e aux ventes - distribution                             | 78,5 - 102,6 | 86,2 - 114,9 | 96,0 - 128,3  |
| ingénieur-e aux ventes - manufacturier                            | 67,7 - 90,3  | 76,6 - 103,9 | 87,1 - 117,1  |
| représentant des ventes internes - distribution                   | 55,0 - 64,5  | 64,1 - 75,1  | 75,0 - 77,0   |
| représentant-e des ventes internes en manufacturier               | 54,5 - 68,7  | 59,9 - 77,0  | 66,8 - 86,7   |
| représentant-e des ventes techniques - manufacturier              | 55,1 - 71,1  | 62,6 - 82,0  | 71,3 - 92,5   |
| représentant-e des ventes, gestionnaire de compte - distribution  | 54,9 - 68,7  | 59,7 - 76,3  | 66,1 - 85,5   |
| représentant-e des ventes, gestionnaire de compte - manufacturier | 57,8 - 83,1  | 63,5 - 92,8  | 70,4 - 103,2  |

# région du grand hamilton

## expérience client

|   | junior       | interm.      | sénior       |
|---|--------------|--------------|--------------|
| agent-e d'assistance voyage bilingue                    | 44,7 - 53,3  | 47,3 - 60,0  | 52,7 - 66,5  |
| agent-e de clavardage bilingue                          | 46,5 - 59,0  | 51,6 - 66,6  | 57,9 - 74,8  |
| agent-e de prise de commande bilingue                   | 46,7 - 50,1  | 48,8 - 55,7  | 54,3 - 65,5  |
| agent-e de rétention de la clientèle bilingue           | 42,4 - 49,7  | 46,2 - 57,5  | 49,5 - 65,2  |
| agent-e de sondage bilingue                             | 38,9 - 45,3  | 41,4 - 53,1  | 47,1 - 58,1  |
| agent-e de télémarketing bilingue                       | 40,1 - 44,9  | 42,6 - 51,2  | 45,2 - 59,1  |
| agent-e junior de collection bilingue                   | 37,3 - 47,5  | 41,9 - 54,4  | 47,3 - 61,0  |
| chef d'équipe service à la clientèle bilingue           | 50,5 - 61,1  | 52,5 - 64,8  | 54,5 - 71,1  |
| conseiller en assurances bilingue                       | 60,0 - 75,9  | 65,2 - 84,2  | 72,1 - 94,4  |
| directeur des opérations de centre d'appels bilingue    | 66,9 - 86,5  | 74,9 - 98,5  | 84,4 - 110,6 |
| formateur/formatrice du service à la clientèle bilingue | 51,2 - 60,5  | 54,3 - 70,2  | 60,6 - 79,9  |
| gestionnaire du service à la clientèle bilingue         | 77,6 - 101,9 | 87,2 - 117,0 | 99,4 - 134,1 |
| planificateur de personnel bilingue                     | 51,3 - 64,4  | 55,2 - 70,9  | 60,8 - 80,1  |
| répartiteur/répartitrice téléphonique bilingue          | 45,7 - 54,8  | 48,9 - 62,9  | 55,4 - 71,3  |
| représentant du service à la clientèle bilingue         | 47,8 - 53,4  | 51,2 - 58,7  | 56,7 - 63,4  |
| représentant(e) bilingue de la gestion des commandes    | 46,7 - 53,7  | 50,2 - 61,6  | 54,4 - 70,5  |
| représentant-e aux ventes internes bilingue             | 52,3 - 65,8  | 57,4 - 73,7  | 64,0 - 83,0  |
| représentant-e du soutien technique - niveau 1 bilingue | 47,2 - 62,7  | 54,1 - 72,3  | 61,4 - 81,3  |
| responsable de la collecte de fonds                     | 40,1 - 46,5  | 45,2 - 53,1  | 51,5 - 59,9  |
| superviseur-e du service à la clientèle bilingue        | 61,8 - 81,4  | 69,8 - 93,6  | 79,4 - 106,4 |
| superviseur-e ventes internes bilingue                  | 74,0 - 99,1  | 84,1 - 114,6 | 96,0 - 129,7 |

## finance et comptabilité

|  | 1 an          | 3 ans         | 5 ans         | 10 ans        |
|--|---------------|---------------|---------------|---------------|
| analyste - budget et performance financières                 | 102,4 - 124,4 | 110,6 - 134,3 | 118,6 - 144,1 | 136,7 - 166,1 |
| analyste d'affaire   | 77,1 - 92,3   | 83,2 - 99,8   | 89,3 - 107,0  | 102,7 - 123,3 |
| analyste de la trésorerie                                    | 71,7 - 85,9   | 76,9 - 92,1   | 81,9 - 98,1   | 93,1 - 111,8  |
| analyste financier   | 85,1 - 102,1  | 91,1 - 109,3  | 97,0 - 116,3  | 110,3 - 132,5 |
| auditeur/auditrice externe                                   | 70,1 - 84,1   | 76,1 - 91,3   | 82,0 - 98,3   | 94,7 - 113,7  |
| commis à la facturation                                      | 50,9 - 54,2   | 54,2 - 57,9   | 57,9 - 60,7   | 60,7 - 65,1   |
| commis à la paie   | 47,0 - 55,0   | 51,7 - 60,4   | 56,0 - 65,4   | 64,2 - 75,1   |
| commis aux comptes à payer                                   | 50,9 - 54,2   | 54,2 - 57,9   | 57,9 - 60,7   | 60,8 - 68,5   |
| commis aux comptes recevables                                | 46,3 - 52,2   | 52,3 - 57,8   | 57,7 - 62,8   | 64,8 - 73,0   |
| commis comptable   | 50,9 - 54,2   | 54,2 - 57,9   | 57,9 - 60,1   | 60,1 - 64,7   |
| comptable  | 70,9 - 85,0   | 75,9 - 91,1   | 80,8 - 96,9   | 91,5 - 109,6  |
| comptable de coûts de revient                                | 67,6 - 81,0   | 73,0 - 87,6   | 78,3 - 93,9   | 90,2 - 108,3  |
| comptables de propriétés                                     | 63,5 - 76,1   | 66,6 - 79,9   | 69,8 - 83,6   | - - -         |
| contrôleur-e   | 100,8 - 179,6 | 142,4 - 254,8 | 186,0 - 333,4 | 234,6 - 417,6 |
| contrôleur-e adjoint   | 109,5 - 139,6 | 118,7 - 151,3 | 127,8 - 162,9 | 148,6 - 189,6 |
| directeur de la trésorerie                                   | 96,4 - 117,0  | 104,1 - 126,4 | 111,6 - 135,6 | - - -         |
| directeur/directrice - budget et performance financières     | 134,5 - 172,7 | 172,7 - 211,9 | 211,9 - 280,6 | - - -         |
| directeur/directrice aux comptes payables                    | 86,3 - 104,7  | 94,2 - 114,3  | 101,9 - 123,7 | 119,7 - 145,5 |
| directeur/directrice aux comptes recevables                  | 87,5 - 103,7  | 94,8 - 112,4  | 102,2 - 121,2 | 120,2 - 142,5 |
| directeur/directrice de la comptabilité                      | 96,7 - 117,3  | 104,0 - 126,3 | 111,1 - 135,0 | 126,9 - 154,4 |
| directeur/directrice de la fiscalité                         | 102,0 - 125,4 | 109,4 - 134,5 | 116,8 - 143,7 | 134,3 - 165,3 |
| directeur/directrice de la vérification interne              | 107,7 - 132,5 | 115,8 - 142,4 | 123,7 - 152,1 | 141,7 - 174,3 |
| directeur/directrice de l'information financière             | 115,3 - 140,0 | 123,8 - 150,4 | 132,1 - 160,6 | 152,0 - 184,7 |
| directeur/directrice des finances                            | 130,4 - 169,7 | 169,7 - 207,8 | 207,8 - 275,1 | - - -         |
| directeur/directrice du service de crédit et de recouvrement | 92,8 - 111,3  | 99,5 - 119,4  | 106,3 - 127,5 | 122,6 - 147,1 |
| directeur/directrice du service de la paie                   | 88,0 - 106,9  | 95,2 - 115,7  | 102,1 - 124,0 | 117,1 - 142,4 |

|   |             |               |               |               |
|---|-------------|---------------|---------------|---------------|
| fiscaliste  | 54,0 - 64,9 | 59,7 - 71,5   | 65,1 - 78,0   | 76,1 - 91,3   |
| spécialiste de la facturation                         | 43,7 - 50,9 | 47,7 - 55,7   | 51,4 - 60,1   | 58,3 - 68,1   |
| spécialiste du crédit et du recouvrement              | 44,6 - 56,6 | 51,1 - 65,2   | 58,0 - 73,0   | 72,9 - 78,5   |
| superviseur-e de la comptabilité                      | 73,0 - 88,6 | 78,5 - 95,3   | 83,9 - 101,8  | 95,9 - 116,4  |
| superviseur-e du service de crédit et de recouvrement | 60,0 - 72,8 | 64,8 - 78,5   | 69,4 - 84,2   | 80,1 - 97,2   |
| superviseur-e du service de la paie                   | 61,3 - 73,4 | 66,6 - 79,9   | 71,9 - 86,2   | 83,0 - 99,6   |
| technicien-ne au service de la paie                   | 48,8 - 58,4 | 53,3 - 63,8   | 57,7 - 68,9   | 67,2 - 80,2   |
| teneur/teneuse de livres                              | 51,0 - 53,5 | 53,6 - 57,9   | 58,0 - 62,2   | 62,1 - 71,1   |
| vérificateur/vérificatrice interne                    | 68,2 - 81,8 | 75,3 - 90,3   | 82,1 - 98,5   | 96,1 - 115,3  |
| haute direction (revenue de l'entreprise)             |             | 10 M\$        | 100 M\$       | 1000 M\$      |
| chef/cheffe de la direction financière                |             | 151,4 - 271,2 | 226,0 - 405,2 | 320,5 - 574,5 |
| vice-président des finances                           |             | 105,1 - 187,7 | 152,4 - 272,8 | 215,1 - 385,6 |
| vice-président-e de l'audit interne                   |             | 131,1 - 175,5 | 165,9 - 222,4 | 203,0 - 272,0 |

## gestion industrielle

|   | junior        | interm.       | sénior        |
|---|---------------|---------------|---------------|
| chef d'équipe mécanicien                    | 83,2 - 84,5   | 87,4 - 90,0   | 92,0 - 99,4   |
| directeur de la chaîne d'approvisionnement  | 104,9 - 127,3 | 138,1 - 167,7 | 170,7 - 207,4 |
| Directeur de la Planification               | 112,4 - 146,5 | 140,4 - 183,2 | 174,3 - 227,5 |
| directeur/directrice d'entrepôt             | 75,9 - 85,6   | 84,1 - 97,8   | 95,4 - 125,9  |
| directeur/directrice d'usine                | 95,3 - 132,7  | 114,2 - 161,3 | 136,3 - 188,3 |
| directeur/directrice de fabrication         | 111,0 - 134,7 | 144,1 - 174,9 | 178,7 - 216,9 |
| directeur/directrice de l'ingénierie        | 88,5 - 119,0  | 101,0 - 138,3 | 116,2 - 158,1 |
| directeur/directrice de l'approvisionnement | 99,7 - 131,7  | 133,1 - 175,9 | 162,2 - 214,5 |
| directeur/directrice de projets             | 108,2 - 131,3 | 136,3 - 165,5 | 167,5 - 203,4 |
| directeur/directrice des achats             | 99,7 - 131,7  | 133,1 - 175,9 | 162,2 - 214,5 |
| directeur/directrice des opérations         | 121,6 - 162,5 | 160,1 - 214,1 | 203,0 - 271,6 |



|  |              |               |               |
|--|--------------|---------------|---------------|
| directeur-e qualité                              | 89,4 - 120,9 | 113,2 - 153,2 | 139,1 - 188,4 |
| gestionnaire d'atelier de soudure                | 62,8 - 72,3  | 71,0 - 87,0   | 81,1 - 105,3  |
| gestionnaire d'atelier d'usinage                 | 78,1 - 85,9  | 80,1 - 94,6   | 90,2 - 125,1  |
| gestionnaire de la chaîne d'approvisionnement    | 81,0 - 108,6 | 93,6 - 127,1  | 107,9 - 143,2 |
| gestionnaire de la logistique                    | 84,5 - 111,5 | 95,5 - 128,2  | 108,7 - 145,9 |
| gestionnaire de l'approvisionnement              | 81,1 - 106,5 | 89,5 - 119,9  | 100,3 - 135,2 |
| gestionnaire de maintenance/entretien            | 91,2 - 110,1 | 105,7 - 120,9 | 115,7 - 145,7 |
| gestionnaire de production                       | 85,9 - 116,8 | 100,1 - 130,7 | 120,3 - 150,6 |
| gestionnaire des achats                          | 97,0 - 127,9 | 109,5 - 146,8 | 124,4 - 165,5 |
| gestionnaire des opérations                      | 82,3 - 112,7 | 94,7 - 131,5  | 109,0 - 148,6 |
| gestionnaire du contrôle d'inventaire            | 64,7 - 84,5  | 72,3 - 96,3   | 81,7 - 109,2  |
| gestionnaire du contrôle/assurance de la qualité | 81,2 - 105,4 | 89,7 - 118,6  | 100,3 - 133,1 |
| superviseur d'atelier de soudure                 | 58,0 - 64,7  | 62,9 - 74,8   | 73,1 - 92,3   |
| superviseur de logistique                        | 52,3 - 66,7  | 58,5 - 75,9   | 66,0 - 85,5   |
| superviseur-e de l'entretien                     | 75,8 - 90,1  | 85,1 - 115,7  | 110,0 - 130,5 |
| superviseur-e de production                      | 70,6 - 85,7  | 82,1 - 100,4  | 95,9 - 119,3  |
| superviseur-e d'entrepôt                         | 65,0 - 73,1  | 70,4 - 85,6   | 80,4 - 96,1   |
| surveillant-e de chantier                        | 81,9 - 107,1 | 89,8 - 119,7  | 100,0 - 134,5 |

## ingénierie

| construction                             | junior       | interm.      | sénior        |
|--|--------------|--------------|---------------|
| architecte                               | 63,6 - 82,8  | 70,8 - 94,2  | 80,0 - 106,9  |
| chargé de projets de construction        | 69,1 - 94,9  | 80,1 - 112,0 | 93,2 - 128,9  |
| chargé-e de projet civil                 | 82,4 - 109,7 | 92,8 - 126,0 | 105,5 - 142,4 |
| concepteur/conceptrice mécanique         | 53,1 - 69,8  | 61,0 - 81,1  | 69,8 - 91,8   |
| concepteur/ingénieur en génie électrique | 76,2 - 100,0 | 85,6 - 114,8 | 97,5 - 131,0  |



|   |               |               |               |
|---|---------------|---------------|---------------|
| contremaître                                      | 54,9 - 70,7   | 61,3 - 80,6   | 69,2 - 91,4   |
| coordinateur de projet                            | 42,2 - 52,6   | 44,4 - 61,5   | 51,3 - 70,4   |
| coordonnateur/coordonnatrice BIM/VDC              | 51,7 - 67,0   | 60,1 - 79,4   | 70,3 - 98,3   |
| dessinateur structure de bâtiment                 | 69,3 - 91,9   | 79,1 - 106,9  | 90,9 - 121,3  |
| dessinateur/dessinatrice                          | 56,1 - 70,1   | 63,1 - 80,2   | 71,4 - 91,0   |
| dessinateur/dessinatrice en architecture          | 55,2 - 71,4   | 64,0 - 84,5   | 74,9 - 99,7   |
| dessinateur/dessinatrice en génie civil           | 56,6 - 70,5   | 63,3 - 80,4   | 71,6 - 91,2   |
| dessinateur/dessinatrice en mécanique du bâtiment | 51,6 - 65,9   | 57,9 - 75,0   | 65,1 - 83,8   |
| dessinateur/dessinatrice mécanique                | 69,3 - 91,9   | 79,1 - 106,9  | 90,9 - 121,3  |
| directeur/directrice de l'ingénierie              | 88,5 - 119,0  | 101,0 - 138,3 | 116,2 - 158,1 |
| directeur/directrice de la construction           | 101,7 - 134,1 | 137,1 - 181,0 | 172,1 - 227,4 |
| directeur/directrice de la santé et sécurité      | 63,0 - 80,9   | 72,3 - 94,2   | 83,0 - 107,1  |
| directeur/directrice de projets                   | 108,2 - 131,3 | 136,3 - 165,5 | 167,5 - 203,4 |
| directeur/directrice des opérations               | 121,6 - 162,5 | 160,1 - 214,1 | 203,0 - 271,6 |
| directeur/directrice général                      | 102,5 - 110,4 | 108,6 - 123,8 | 115,2 - 148,2 |
| estimeur/estimatrice                              | 70,7 - 93,6   | 82,3 - 100,5  | 93,8 - 132,9  |
| gestionnaire de la construction                   | 79,2 - 103,4  | 86,7 - 115,6  | 96,5 - 130,2  |
| gestionnaire de projets                           | 77,4 - 106,6  | 89,9 - 125,7  | 104,5 - 143,8 |
| gestionnaire des achats                           | 97,0 - 127,9  | 109,5 - 146,8 | 124,4 - 165,5 |
| gestionnaire des contrats                         | 59,6 - 78,6   | 67,6 - 90,8   | 77,1 - 103,3  |
| gestionnaire des opérations                       | 82,3 - 112,7  | 94,7 - 131,5  | 109,0 - 148,6 |
| gestionnaire immobilier                           | 62,2 - 81,2   | 70,7 - 94,0   | 80,8 - 107,5  |
| ingénieur-e civil                                 | 65,5 - 88,6   | 76,8 - 105,2  | 89,6 - 120,1  |
| ingénieur-e de projet civil                       | 76,7 - 105,2  | 88,6 - 123,8  | 103,0 - 142,8 |
| ingénieur-e de projets                            | 87,6 - 112,3  | 95,0 - 124,2  | 104,8 - 138,6 |
| ingénieur-e électrique                            | 66,1 - 92,0   | 80,7 - 114,0  | 97,8 - 133,5  |
| ingénieur-e en environnement                      | 64,0 - 85,3   | 73,6 - 100,2  | 85,4 - 115,3  |

|  |              |               |               |
|--|--------------|---------------|---------------|
| ingénieur-e en mécanique du bâtiment                           | 59,4 - 78,6  | 67,7 - 91,3   | 77,7 - 103,8  |
| ingénieur-e en structure                                       | 71,2 - 94,5  | 81,3 - 110,1  | 93,7 - 126,0  |
| ingénieur-e mécanique  | 63,4 - 89,3  | 78,7 - 112,2  | 96,4 - 131,5  |
| ingénieur-e qualité  | 70,1 - 93,1  | 80,1 - 108,4  | 92,1 - 123,0  |
| modélisateur/modélisatrice de bâtiment /concepteur de bâtiment | 64,9 - 84,4  | 72,2 - 96,0   | 81,5 - 108,8  |
| rédacteur/rédactrice de spécifications                         | 54,4 - 69,8  | 61,4 - 80,1   | 69,6 - 90,5   |
| responsable de terrain   | 69,1 - 91,2  | 78,4 - 105,9  | 90,1 - 122,5  |
| responsable des services techniques                            | 86,9 - 115,5 | 99,2 - 134,4  | 114,3 - 154,3 |
| spécialiste en santé et sécurité                               | 71,0 - 93,3  | 81,3 - 108,9  | 93,8 - 124,3  |
| superviseur-e de chantier mécanique                            | 53,9 - 69,1  | 60,7 - 79,3   | 69,1 - 90,7   |
| superviseur-e de terrain                                       | 68,5 - 89,8  | 76,8 - 102,4  | 86,7 - 115,4  |
| surintendant de chantier                                       | 85,6 - 125,2 | 103,6 - 150,7 | 145,1 - 196,4 |
| technicien en architecture                                     | 73,3 - 96,6  | 84,3 - 113,2  | 97,4 - 129,0  |
| technicien-ne en génie électrique                              | 58,2 - 74,3  | 66,2 - 85,9   | 75,6 - 97,9   |
| technicien-ne en génie mécanique                               | 53,5 - 69,7  | 60,7 - 80,4   | 69,1 - 90,8   |
| technologue en génie civil                                     | 46,2 - 62,4  | 55,1 - 74,8   | 64,6 - 85,2   |
| <b>fabrication</b>   |              |               |               |
| acheteur maintenance   | 43,2 - 55,2  | 50,0 - 64,0   | 57,1 - 72,1   |
| acheteur/acheteuse   | 58,5 - 76,4  | 66,5 - 88,4   | 76,1 - 101,1  |
| analyste aux inventaires                                       | 53,3 - 68,8  | 59,7 - 78,7   | 67,7 - 89,6   |
| analyste chaîne d'approvisionnement                            | 55,1 - 72,7  | 62,6 - 84,1   | 71,5 - 95,2   |
| approvisionneur  | 58,5 - 76,4  | 66,5 - 88,4   | 76,1 - 101,1  |
| concepteur électronique  | 57,8 - 72,9  | 65,8 - 84,3   | 75,1 - 95,9   |
| concepteur/conceptrice électrique                              | 73,6 - 97,6  | 83,9 - 113,6  | 96,7 - 130,4  |
| concepteur/conceptrice mécanique                               | 53,1 - 69,8  | 61,0 - 81,1   | 69,8 - 91,8   |
| concepteur/ingénieur en automatisation                         | 57,4 - 76,4  | 65,8 - 89,0   | 75,6 - 101,5  |
| dessinateur/dessinatrice en mécanique du bâtiment              | 51,6 - 65,9  | 57,9 - 75,0   | 65,1 - 83,8   |

|  |              |              |               |
|--|--------------|--------------|---------------|
| dessinateur/dessinatrice mécanique             | 54,3 - 70,2  | 60,9 - 80,9  | 69,9 - 94,7   |
| estimateur/estimatrice                         | 62,2 - 80,8  | 69,0 - 91,5  | 77,6 - 103,6  |
| gestionnaire de projets                        | 77,4 - 106,6 | 89,9 - 125,7 | 104,5 - 143,8 |
| Ingénieur,e robotique                          | 74,0 - 97,2  | 83,2 - 111,5 | 94,5 - 125,8  |
| ingénieur-e assurance qualité                  | 62,9 - 82,7  | 70,9 - 94,8  | 80,5 - 106,8  |
| ingénieur-e automatisation                     | 57,4 - 76,4  | 65,8 - 89,0  | 75,6 - 101,5  |
| ingénieur-e chimiste                           | 71,2 - 103,4 | 90,5 - 131,1 | 111,0 - 151,4 |
| ingénieur-e d'applications                     | 76,3 - 100,8 | 87,9 - 118,0 | 101,6 - 134,0 |
| ingénieur-e de machines fixes                  | 56,9 - 72,5  | 62,4 - 80,9  | 69,2 - 90,0   |
| ingénieur-e de mise en service et de démarrage | 60,9 - 81,1  | 70,0 - 95,0  | 80,9 - 108,5  |
| ingénieur-e de projets                         | 87,6 - 112,3 | 95,0 - 124,2 | 104,8 - 138,6 |
| ingénieur-e de service                         | 56,1 - 73,2  | 62,7 - 83,8  | 71,3 - 96,6   |
| ingénieur-e d'essai en génie électrique        | 71,3 - 95,7  | 82,7 - 113,4 | 96,7 - 131,1  |
| ingénieur-e d'usine                            | 64,8 - 86,2  | 74,4 - 100,9 | 85,9 - 115,1  |
| ingénieur-e électrique                         | 66,1 - 92,0  | 80,7 - 114,0 | 97,8 - 133,5  |
| ingénieur-e électronique                       | 80,3 - 104,8 | 89,4 - 118,9 | 100,6 - 133,4 |
| ingénieur-e en amélioration continue           | 80,0 - 104,4 | 89,0 - 118,3 | 100,1 - 132,6 |
| ingénieur-e en approvisionnement stratégique   | 57,9 - 76,6  | 66,0 - 89,0  | 75,8 - 101,7  |
| ingénieur-e en automatisation                  | 64,8 - 86,4  | 74,6 - 101,4 | 86,3 - 116,3  |
| ingénieur-e en contrôle de la qualité          | 70,1 - 93,1  | 80,1 - 108,4 | 92,1 - 123,0  |
| ingénieur-e en estimation                      | 73,7 - 98,2  | 84,5 - 114,9 | 97,8 - 132,0  |
| ingénieur-e en mécanique du bâtiment           | 59,4 - 78,6  | 67,7 - 91,3  | 77,7 - 103,8  |
| ingénieur-e en procédés                        | 63,3 - 84,3  | 72,7 - 98,7  | 84,0 - 112,5  |
| ingénieur-e fiabilité/maintenance              | 70,4 - 91,6  | 80,9 - 107,4 | 93,7 - 123,0  |
| ingénieur-e industriel                         | 69,9 - 92,4  | 79,4 - 106,9 | 90,8 - 120,9  |
| ingénieur-e mécanique                          | 63,4 - 89,3  | 78,7 - 112,2 | 96,4 - 131,5  |
| ingénieur-e qualité                            | 56,9 - 75,6  | 66,3 - 89,3  | 77,0 - 101,8  |

|  |             |              |              |
|--|-------------|--------------|--------------|
| ingénieur-e SCADA                              | 67,5 - 89,8 | 77,3 - 104,9 | 89,3 - 119,9 |
| ingénieur-e système                            | 72,5 - 95,9 | 82,4 - 111,2 | 94,5 - 126,4 |
| inspecteur/inspectrice de sante et securite    | 61,6 - 80,1 | 69,6 - 91,9  | 78,9 - 103,6 |
| inspecteur/inspectrice en revêtements          | 39,5 - 51,4 | 44,8 - 59,3  | 51,1 - 67,4  |
| inspecteur/inspectrice général                 | 51,8 - 67,7 | 58,0 - 77,0  | 65,3 - 86,4  |
| inspecteur/inspectrice qualité                 | 41,6 - 52,4 | 45,8 - 58,9  | 51,2 - 66,5  |
| planificateur maintenance                      | 56,1 - 70,3 | 63,3 - 80,6  | 71,8 - 91,0  |
| planificateur/planificatrice de la demande     | 52,0 - 71,2 | 62,2 - 85,8  | 73,2 - 98,1  |
| planificateur/planificatrice de production     | 50,2 - 66,0 | 57,7 - 76,5  | 65,8 - 85,6  |
| spécialiste en logistique                      | 48,0 - 61,8 | 54,5 - 71,0  | 61,9 - 80,8  |
| spécialiste en santé et sécurité               | 71,0 - 93,3 | 81,3 - 108,9 | 93,8 - 124,3 |
| spécialiste excellence opérationnelle          | 75,8 - 98,8 | 84,3 - 112,0 | 94,7 - 125,5 |
| technicien-ne assurance/contrôle de la qualité | 56,2 - 74,1 | 64,8 - 86,6  | 74,6 - 99,5  |
| technicien-ne assurance/qualité                | 65,0 - 84,8 | 73,7 - 97,8  | 84,0 - 110,5 |
| technicien-ne contrôle de la qualité           | 40,9 - 52,4 | 45,4 - 59,2  | 50,9 - 66,2  |
| technicien-ne électronique                     | 56,9 - 73,3 | 63,5 - 83,5  | 71,7 - 94,4  |
| technicien-ne en génie électrique              | 58,2 - 74,3 | 66,2 - 85,9  | 75,6 - 97,9  |
| technicien-ne en génie mécanique               | 53,5 - 69,7 | 60,7 - 80,4  | 69,1 - 90,8  |

## marketing

|  |               |               |               |
|--|---------------|---------------|---------------|
| haute direction (revenue de l'entreprise)      | 10 M\$        | 100 M\$       | 1000 M\$      |
| vice président marketing & ventes              | 93,2 - 168,6  | 130,1 - 235,5 | 176,9 - 320,4 |
| vice-président-e des communications            | 105,1 - 160,3 | 142,0 - 217,0 | 182,9 - 279,4 |
| vice-président-e du marketing                  | 104,8 - 189,5 | 146,1 - 264,6 | 198,3 - 359,2 |
| marketing et communications                    | junior        | interm.       | sénior        |
| assistant-e chef de produit(s) ou de marque(s) | 65,8 - 88,7   | 76,8 - 104,8  | 89,2 - 120,3  |

|  |               |               |               |
|--|---------------|---------------|---------------|
| chargé de projets, marketing             | 46,9 - 62,1   | 53,6 - 72,1   | 61,5 - 82,0   |
| chef de produit(s) ou de marque(s)       | 91,2 - 117,6  | 101,4 - 133,2 | 114,1 - 149,5 |
| conseiller des communications            | 56,8 - 77,6   | 67,6 - 93,3   | 79,7 - 106,7  |
| coordonnateur/coordonnatrice marketing   | 59,3 - 77,8   | 66,8 - 89,4   | 75,9 - 101,5  |
| directeur/directrice des communications  | 74,4 - 97,5   | 83,4 - 111,6  | 94,6 - 125,8  |
| directeur/directrice marketing           | 103,0 - 139,0 | 120,2 - 164,6 | 140,1 - 188,1 |
| graphiste                                | 51,4 - 67,5   | 59,0 - 78,6   | 67,6 - 89,0   |
| spécialiste de contenu                   | 55,6 - 73,1   | 63,9 - 85,7   | 73,9 - 97,9   |
| spécialiste évènementiel                 | 45,6 - 62,1   | 54,2 - 74,6   | 63,9 - 85,7   |
| spécialiste marketing                    | 51,4 - 68,1   | 58,8 - 79,1   | 67,3 - 89,8   |
| <b>marketing numérique</b>               |               |               |               |
| analyste marketing web                   | 55,6 - 72,0   | 62,6 - 82,5   | 70,9 - 93,2   |
| directeur/directrice marketing numérique | 72,0 - 94,5   | 80,9 - 108,6  | 92,2 - 123,9  |
| directeur-e e-commerce                   | 113,5 - 141,0 | 143,6 - 178,5 | 181,5 - 225,8 |
| gestionnaire de contenu marketing        | 61,8 - 81,6   | 70,2 - 94,5   | 80,4 - 108,0  |
| gestionnaire des médias sociaux          | 62,7 - 86,6   | 75,7 - 105,0  | 89,6 - 122,1  |
| gestionnaire e-commerce                  | 82,4 - 107,8  | 92,0 - 122,9  | 104,2 - 140,0 |
| spécialiste marketing numérique          | 51,0 - 67,3   | 59,0 - 79,2   | 68,4 - 90,5   |

## métiers spécialisés

|  | junior      | interm.     | sénior       |
|--|-------------|-------------|--------------|
| assembleur/assembleuse mécanique       | 58,2 - 66,1 | 63,2 - 71,9 | 70,2 - 84,1  |
| constructeur/constructrice de machines | 65,0 - 72,0 | 67,1 - 77,1 | 75,5 - 89,3  |
| électricien de chantier                | 79,2 - 86,1 | 84,1 - 90,4 | 89,0 - 101,4 |
| électricien-ne d'entretien             | 79,0 - 85,1 | 83,4 - 89,9 | 87,9 - 99,1  |
| électromécanicien-ne                   | 61,8 - 73,4 | 68,7 - 77,9 | 75,5 - 87,3  |
| machiniste contrôle numérique          | 60,8 - 74,4 | 68,4 - 80,1 | 76,1 - 88,9  |

|  |             |             |              |
|--|-------------|-------------|--------------|
| machiniste conventionnel               | 60,4 - 73,4 | 67,1 - 81,2 | 75,9 - 86,9  |
| mécanicien de chantier                 | 79,1 - 84,2 | 82,3 - 90,6 | 87,5 - 101,2 |
| mécanicien de poids lourd              | 78,2 - 82,8 | 81,7 - 85,4 | 83,9 - 95,8  |
| mécanicien-ne d'entretien              | 78,2 - 84,1 | 82,7 - 88,1 | 85,3 - 95,8  |
| mécanicien-ne d'équipement lourd       | 78,4 - 83,2 | 79,9 - 86,3 | 83,1 - 101,2 |
| mécanicien-ne industriel               | 78,2 - 85,0 | 83,1 - 90,4 | 87,4 - 99,9  |
| ouilleur/outilleuse/ajusteur/ajusteuse | 60,8 - 74,4 | 68,4 - 80,1 | 76,1 - 88,9  |
| programmeur/programmeuse CNC           | 63,2 - 75,2 | 73,4 - 85,3 | 82,1 - 94,6  |
| soudeur/soudeuse                       | 45,7 - 60,1 | 56,4 - 69,7 | 65,1 - 79,9  |
| soudeur-assembleur                     | 60,1 - 73,8 | 69,2 - 82,1 | 80,1 - 92,1  |
| technicien-ne de service               | 78,4 - 83,2 | 79,9 - 86,3 | 83,1 - 101,2 |
| technicien-ne en automatisation        | 55,5 - 66,4 | 64,0 - 78,1 | 76,0 - 91,1  |

## ressources humaines

| haute direction (revenue de l'entreprise)              | 10 M\$        | 100 M\$       | 1000 M\$      |
|--|---------------|---------------|---------------|
| directeur/directrice de la diversité et de l'inclusion | 89,4 - 123,8  | 112,6 - 155,9 | 140,4 - 194,7 |
| directeur/directrice de la rémunération globale        | 105,1 - 137,1 | 136,6 - 178,4 | 169,0 - 220,7 |
| directeur/directrice de l'acquisition de talents       | 88,1 - 121,9  | 111,3 - 154,2 | 136,5 - 189,4 |
| directeur/directrice des ressources humaines           | 92,1 - 127,6  | 117,4 - 162,8 | 146,5 - 203,4 |
| directeur/directrice développement des compétences     | 94,4 - 117,4  | 118,1 - 146,8 | 151,0 - 188,0 |
| directeur/directrice, opérations RH                    | 84,2 - 120,8  | 109,3 - 157,0 | 137,5 - 197,8 |
| directeur/directrice, santé et sécurité                | 89,1 - 106,9  | 115,8 - 138,9 | 139,2 - 167,0 |
| vice-président-e des ressources humaines / CHRO        | 110,5 - 188,4 | 141,0 - 240,5 | 176,4 - 301,1 |
| ressources humaines                                    | junior        | interm.       | sénior        |
| adjoint,e aux ressources humaines                      | 43,2 - 54,9   | 48,8 - 61,9   | 54,1 - 66,9   |
| administrateur/administratrice des avantages sociaux   | 58,4 - 74,3   | 65,1 - 84,6   | 73,6 - 96,0   |

|  |              |               |               |
|--|--------------|---------------|---------------|
| analyste rémunération                                    | 59,3 - 78,1  | 68,3 - 91,5   | 78,8 - 104,2  |
| analyste SIRH  | 63,6 - 83,4  | 72,7 - 97,0   | 83,5 - 110,5  |
| concepteur/conceptrice pédagogique                       | 51,0 - 65,7  | 57,0 - 74,9   | 64,4 - 85,0   |
| conseiller/conseillère en acquisition de talents         | 60,3 - 78,2  | 66,8 - 88,6   | 75,1 - 100,1  |
| conseiller/conseillère en relations de travail           | 64,0 - 84,7  | 72,9 - 98,5   | 83,8 - 112,4  |
| conseiller/conseillère en ressources humaines            | 61,1 - 77,4  | 66,6 - 86,4   | 74,1 - 97,9   |
| conseiller/conseillère en santé et sécurité              | 63,0 - 80,9  | 72,3 - 94,2   | 83,0 - 107,1  |
| coordonnateur / coordonnatrice, diversité et inclusion   | 44,3 - 56,9  | 50,8 - 64,7   | 56,5 - 69,8   |
| coordonnateur/coordonnatrice au recrutement              | 40,6 - 53,3  | 47,3 - 62,3   | 54,3 - 70,2   |
| coordonnateur/coordonnatrice des ressources humaines     | 40,6 - 51,6  | 45,9 - 58,1   | 50,7 - 62,6   |
| directeur/directrice de la santé et sécurité             | 77,2 - 99,8  | 86,3 - 113,8  | 97,6 - 128,8  |
| gestionnaire des avantages sociaux et de la rémunération | 92,0 - 119,8 | 102,0 - 135,6 | 114,9 - 153,9 |
| gestionnaire des relations de travail                    | 91,2 - 123,8 | 107,3 - 147,7 | 125,9 - 171,4 |
| gestionnaire des ressources humaines                     | 86,5 - 115,9 | 99,9 - 136,3  | 116,0 - 156,8 |
| partenaire d'affaires ressources humaines                | 65,4 - 85,4  | 73,1 - 97,4   | 82,6 - 110,2  |
| responsable des ressources humaines                      | 67,1 - 86,5  | 73,6 - 97,3   | 82,5 - 111,2  |
| spécialiste de la rémunération                           | 52,4 - 68,9  | 60,2 - 80,6   | 69,5 - 92,0   |
| spécialiste, développement des compétences               | 51,7 - 67,2  | 58,5 - 77,6   | 66,9 - 88,0   |

## santé

|  | junior       | interm.      | sénior        |
|--|--------------|--------------|---------------|
| agent à la prise de rendez-vous        | 34,4 - 43,1  | 38,6 - 49,4  | 43,5 - 55,6   |
| analyste aux dossiers médicaux         | 47,4 - 62,1  | 52,5 - 70,2  | 59,0 - 79,2   |
| assistant administratif médicale       | 35,9 - 44,3  | 39,4 - 49,6  | 43,5 - 54,5   |
| assistant technique en pharmacie       | 36,3 - 45,7  | 40,8 - 52,0  | 45,7 - 55,8   |
| chef d'équipe / superviseur infirmière | 78,6 - 100,7 | 89,6 - 115,6 | 101,3 - 129,4 |
| commis à la facturation médicale       | 38,5 - 49,4  | 44,2 - 57,1  | 50,2 - 64,0   |



|   |               |               |               |
|---|---------------|---------------|---------------|
| commis aux dossiers médicaux                                      | 38,1 - 47,6   | 42,9 - 54,3   | 48,4 - 58,6   |
| conseiller en invalidité  | 40,7 - 53,8   | 47,9 - 63,3   | 55,2 - 71,6   |
| conseiller gestion lésion professionnelle                         | 48,0 - 55,0   | 55,0 - 65,0   | 65,0 - 85,0   |
| coordonnateur/coordonnatrice médical / de cliniques               | 48,4 - 61,4   | 53,8 - 69,6   | 60,6 - 79,3   |
| gérant de la pharmacie  | 105,1 - 140,5 | 119,0 - 161,3 | 135,0 - 181,9 |
| gestionnaire clinique santé                                       | 74,6 - 95,8   | 81,2 - 106,4  | 89,8 - 118,7  |
| gestionnaire de clinique dentaire                                 | 54,3 - 69,8   | 59,5 - 77,9   | 66,0 - 87,0   |
| gestionnaire de dossiers d'invalidité                             | 51,1 - 65,0   | 55,1 - 71,6   | 60,6 - 80,5   |
| gestionnaire en soins infirmiers                                  | 91,0 - 118,0  | 98,6 - 131,0  | 109,5 - 149,1 |
| pharmacien(ne)  | 101,1 - 127,2 | 112,3 - 142,6 | 124,5 - 156,2 |
| réceptionniste médicale   | 35,3 - 45,2   | 41,2 - 52,3   | 46,4 - 55,7   |
| représentants des services aux patients (unilingues ou bilingues) | 35,8 - 43,4   | 40,2 - 49,8   | 45,5 - 56,5   |
| secrétaire dentaire   | 44,0 - 54,0   | 52,0 - 65,0   | 55,0 - 72,8   |
| secrétaire médical(e)   | 38,0 - 48,1   | 42,2 - 54,2   | 47,0 - 59,6   |
| spécialiste du remboursement des frais médicaux                   | 40,0 - 52,9   | 46,4 - 62,0   | 53,4 - 69,7   |

## soutien d'affaires et opérations

| professionnels des services administratifs | junior      | interm.     | sénior       |
|--|-------------|-------------|--------------|
| adjoint à la répartition                   | 50,3 - 63,7 | 56,6 - 72,4 | 63,7 - 81,3  |
| adjoint à l'estimation                     | 53,0 - 57,8 | 56,3 - 58,5 | 59,5 - 63,2  |
| adjoint chargé de projets                  | 47,9 - 63,2 | 52,6 - 70,9 | 58,8 - 80,5  |
| adjoint-e à la direction                   | 57,1 - 77,7 | 66,6 - 91,7 | 77,1 - 104,5 |
| adjoint-e à la direction (bilingue)        | 58,4 - 79,0 | 68,0 - 93,2 | 78,5 - 105,9 |
| adjoint-e administratif                    | 40,9 - 51,7 | 44,5 - 57,5 | 49,4 - 64,7  |
| adjoint-e administratif (bilingue)         | 46,0 - 55,3 | 47,9 - 58,3 | 52,3 - 61,6  |
| adjoint-e aux achats                       | 40,3 - 52,1 | 46,7 - 60,2 | 52,8 - 66,4  |

|   |             |             |             |
|---|-------------|-------------|-------------|
| adjoint-e aux ventes                          | 43,2 - 53,8 | 47,6 - 61,0 | 53,9 - 70,7 |
| adjoint-e juridique                           | 48,7 - 66,4 | 57,9 - 79,2 | 67,5 - 89,7 |
| adjoint-e juridique de direction              | 63,6 - 69,5 | 69,5 - 76,8 | 75,0 - 83,6 |
| adjoint-e marketing                           | 43,4 - 54,1 | 47,9 - 61,3 | 54,2 - 70,9 |
| administrateur/administratrice de bail        | 50,0 - 65,2 | 57,7 - 75,9 | 66,2 - 86,7 |
| administrateur/administratrice de propriété   | 39,6 - 51,5 | 44,2 - 59,1 | 50,5 - 68,5 |
| administrateur/administratrice des ventes     | 45,0 - 59,9 | 51,8 - 70,0 | 59,7 - 79,9 |
| assistant-e virtuelle                         | 36,7 - 45,1 | 40,5 - 50,2 | 44,4 - 54,3 |
| commis à la facturation                       | 39,3 - 50,1 | 44,7 - 56,9 | 49,8 - 61,9 |
| commis à la saisie de données                 | 37,2 - 46,5 | 41,9 - 52,7 | 46,8 - 56,4 |
| commis à la saisie des commandes              | 32,7 - 41,7 | 38,2 - 48,2 | 42,9 - 51,5 |
| commis à l'approvisionnement                  | 38,6 - 48,5 | 43,2 - 54,8 | 48,1 - 60,1 |
| commis à l'inventaire                         | 40,0 - 50,0 | 45,1 - 57,1 | 50,9 - 64,0 |
| commis administratif                          | 39,6 - 49,0 | 43,9 - 54,5 | 48,2 - 59,1 |
| commis au classement                          | 37,1 - 47,9 | 43,6 - 55,1 | 48,8 - 58,3 |
| commis au courrier                            | 38,7 - 47,8 | 43,4 - 53,2 | 47,5 - 55,8 |
| commis aux avantages sociaux                  | 40,8 - 52,2 | 46,6 - 60,3 | 53,2 - 68,5 |
| commis aux commandes                          | 37,0 - 46,2 | 41,8 - 52,7 | 46,8 - 58,2 |
| commis aux réclamations                       | 40,2 - 50,5 | 45,6 - 57,9 | 51,5 - 65,1 |
| commis de bureau                              | 40,6 - 49,5 | 44,1 - 54,8 | 48,6 - 60,8 |
| conseiller/conseillère en services            | 52,6 - 56,9 | 56,0 - 61,0 | 60,5 - 65,3 |
| coordinateur de projet                        | 38,8 - 52,6 | 44,4 - 61,5 | 51,3 - 70,4 |
| coordonnateur/coordonnatrice à l'inventaire   | 47,9 - 60,7 | 53,2 - 68,7 | 59,8 - 77,7 |
| coordonnateur/coordonnatrice administratif    | 45,5 - 56,2 | 51,1 - 63,5 | 57,2 - 68,2 |
| coordonnateur/coordonnatrice aux achats       | 55,2 - 71,5 | 62,1 - 82,2 | 70,7 - 94,0 |
| coordonnateur/coordonnatrice de la logistique | 49,2 - 64,5 | 57,2 - 75,4 | 65,7 - 85,8 |
| coordonnateur/coordonnatrice de services      | 39,5 - 50,7 | 44,0 - 57,7 | 49,7 - 65,7 |

|   |              |               |               |
|---|--------------|---------------|---------------|
| coordonnateur/coordonnatrice des pièces                       | 34,6 - 46,1  | 38,9 - 52,7   | 43,7 - 59,0   |
| coordonnateur/coordonnatrice des relations avec les donateurs | 53,2 - 69,4  | 61,5 - 81,8   | 71,5 - 94,7   |
| coordonnateur/coordonnatrice des ventes                       | 51,7 - 63,3  | 55,6 - 69,9   | 61,4 - 79,4   |
| coordonnateur/coordonnatrice du crédit-bail                   | 46,3 - 60,3  | 53,4 - 70,2   | 61,2 - 79,8   |
| coordonnateur/coordonnatrice RH                               | 40,6 - 51,6  | 45,9 - 58,1   | 50,7 - 62,6   |
| directeur/directrice administratif                            | 61,8 - 79,2  | 67,3 - 87,9   | 74,2 - 98,1   |
| gestionnaire de bureau  | 55,8 - 72,0  | 61,4 - 80,5   | 68,1 - 89,9   |
| gestionnaire de la paie                                       | 46,8 - 61,0  | 53,1 - 70,5   | 60,7 - 80,5   |
| gestionnaire de propriété                                     | 62,5 - 82,1  | 70,5 - 94,8   | 80,6 - 108,9  |
| gestionnaire des contrats                                     | 97,6 - 123,2 | 109,1 - 140,6 | 123,6 - 160,2 |
| réceptionniste  | 36,1 - 44,5  | 39,5 - 50,3   | 44,3 - 57,4   |
| réceptionniste (bilingue)                                     | 46,3 - 50,6  | 53,3 - 55,8   | 57,3 - 67,9   |
| réceptionniste virtuelle                                      | 41,3 - 44,5  | 44,5 - 48,9   | 47,6 - 52,1   |
| représentant,e des commandes (clerical)                       | 42,3 - 48,9  | 48,0 - 53,0   | 53,5 - 58,3   |
| spécialiste des services documentaires                        | 34,8 - 43,8  | 39,8 - 50,1   | 44,5 - 52,4   |
| spécialiste en documentation                                  | 41,5 - 54,3  | 49,6 - 62,9   | 55,8 - 66,7   |

## soutien industriel

|  | junior      | interm.     | sénior      |
|--|-------------|-------------|-------------|
| aide-opérateur/opératrice de machine               | 18,9 - 22,7 | 20,8 - 26,1 | 23,5 - 29,0 |
| assembleur/assembleuse                             | 19,3 - 21,7 | 19,6 - 24,9 | 23,5 - 28,2 |
| assembleur/assembleuse de composants électroniques | 20,3 - 23,9 | 20,7 - 26,3 | 22,7 - 28,8 |
| cariste/conducteur de chariot élévateur            | 22,0 - 23,5 | 21,1 - 27,2 | 23,9 - 30,2 |
| commis à l'emballage                               | 18,3 - 22,1 | 19,5 - 25,1 | 21,8 - 28,4 |
| commis à l'expédition et à la réception            | 19,8 - 22,8 | 20,8 - 26,2 | 23,6 - 29,7 |
| commis à l'inventaire                              | 21,6 - 24,0 | 21,7 - 27,5 | 24,5 - 30,8 |
| commis aux pièces                                  | 17,9 - 22,2 | 18,7 - 25,4 | 21,0 - 28,4 |

|   |             |             |             |
|---|-------------|-------------|-------------|
| commis d'entrepôt   | 19,0 - 24,5 | 22,6 - 28,2 | 25,3 - 29,7 |
| concierge/gardien   | 18,1 - 19,6 | 18,8 - 22,2 | 19,7 - 23,7 |
| conducteur/conductrice de camion à mât rétractable                                    | 22,7 - 24,5 | 23,7 - 25,5 | 24,1 - 26,8 |
| conducteur/conductrice de chariot élévateur à contrepoids                             | 21,9 - 23,9 | 22,5 - 24,7 | 23,9 - 26,9 |
| conducteur/conductrice de chariot élévateur à fourche pour le ramassage des commandes | 22,5 - 24,9 | 26,0 - 26,8 | 26,4 - 29,4 |
| expéditeur/réceptionnaire   | 22,2 - 24,1 | 20,7 - 25,7 | 24,9 - 28,7 |
| journalier/journalière de production  | 18,6 - 21,2 | 19,5 - 25,1 | 22,5 - 27,4 |
| manutentionnaire de matériaux   | 21,2 - 23,6 | 22,6 - 27,4 | 24,2 - 29,6 |
| opérateur/opératrice de machine   | 19,7 - 24,7 | 21,6 - 28,6 | 24,6 - 32,5 |
| peintre industriel  | 21,8 - 24,6 | 20,1 - 26,1 | 22,7 - 29,2 |
| préparateur/préparatrice de commandes   | 18,0 - 22,9 | 19,0 - 23,8 | 20,9 - 26,0 |
| préposé à la fabrication  | 18,6 - 20,1 | 19,5 - 22,8 | 21,6 - 25,8 |
| travaux généraux légers   | 18,2 - 20,5 | 18,9 - 24,2 | 21,6 - 26,0 |
| travaux généraux lourds   | 19,7 - 23,5 | 21,3 - 27,2 | 24,3 - 29,3 |

## technologies

| architecture   | junior        | interm.       | sénior        |
|--|---------------|---------------|---------------|
| architecte (solutions/technique)                       | 85,6 - 106,6  | 95,4 - 121,0  | 115,0 - 145,0 |
| architecte d'application                               | 100,3 - 134,1 | 113,5 - 154,9 | 130,0 - 178,0 |
| architecte d'entreprise                                | 91,6 - 123,1  | 104,5 - 143,0 | 120,0 - 164,2 |
| architecte infonuagique                                | 90,9 - 114,2  | 102,6 - 131,2 | 116,6 - 157,0 |
| direction/leadership                                   |               |               |               |
| analyste d'affaire                                     | 67,0 - 86,7   | 75,1 - 99,1   | 85,0 - 112,0  |
| directeur/directrice des technologies de l'information | 100,1 - 133,7 | 126,8 - 169,5 | 158,9 - 212,7 |
| gestionnaire des technologies de l'information         | 92,4 - 123,0  | 105,8 - 143,5 | 122,0 - 165,0 |
| données et analyse de données                          |               |               |               |

|   |              |               |               |
|---|--------------|---------------|---------------|
| administrateur/administratrice de bases de données  | 72,6 - 98,3  | 85,2 - 117,0  | 99,7 - 134,1  |
| analyste de données                                 | 68,3 - 91,0  | 78,5 - 106,6  | 90,7 - 121,3  |
| architecte de données                               | 72,2 - 95,3  | 83,0 - 111,7  | 115,0 - 140,0 |
| architecte de données BI                            | 93,7 - 125,7 | 104,8 - 143,2 | 118,6 - 162,0 |
| développeur/développeuse en intelligence d'affaires | 70,5 - 91,3  | 79,0 - 104,1  | 89,2 - 116,6  |
| ingénieur-e de données massives                     | 83,0 - 108,5 | 92,7 - 123,8  | 104,9 - 140,3 |
| ingénieur-e des données                             | 69,0 - 92,0  | 79,3 - 107,7  | 91,7 - 122,7  |
| scientifique des données                            | 78,8 - 106,1 | 91,6 - 125,2  | 106,5 - 142,5 |

gestion de projets

|   |              |               |               |
|---|--------------|---------------|---------------|
| analyste des systèmes de gestion            | 71,0 - 93,1  | 81,1 - 108,5  | 93,4 - 124,2  |
| coach agile                                 | 73,8 - 95,4  | 84,0 - 110,5  | 115,0 - 140,0 |
| coordinateur de projet                      | 65,1 - 81,1  | 72,8 - 92,5   | 82,3 - 104,6  |
| gestionnaire de projets (infrastructure)    | 98,6 - 133,5 | 111,7 - 154,5 | 128,1 - 155,0 |
| gestionnaire de projets (logiciel)          | 93,3 - 123,7 | 104,4 - 141,1 | 118,1 - 160,1 |
| gestionnaire de projets ERP                 | 92,8 - 123,8 | 101,2 - 137,8 | 112,2 - 154,6 |
| gestionnaire du produit                     | 83,1 - 114,4 | 96,4 - 135,0  | 112,3 - 155,1 |
| gestionnaire, développement organisationnel | 70,1 - 94,3  | 81,6 - 112,3  | 96,0 - 131,6  |
| propriétaire de produit                     | 77,3 - 101,7 | 88,6 - 118,3  | 101,6 - 133,8 |
| rédacteur/rédactrice technique              | 60,0 - 77,6  | 69,6 - 91,5   | 80,7 - 104,2  |
| scrum master                                | 75,3 - 97,9  | 84,9 - 112,7  | 96,9 - 129,2  |

informatique de réseau/infrastructure

|   |              |               |               |
|---|--------------|---------------|---------------|
| administrateur/administratrice linux/unix | 80,9 - 105,1 | 91,0 - 120,6  | 103,6 - 137,1 |
| administrateur/administratrice réseau     | 64,2 - 85,6  | 73,8 - 100,2  | 85,3 - 114,6  |
| analyste en soutien technique             | 50,3 - 65,6  | 57,2 - 75,8   | 65,2 - 86,1   |
| devops côté système                       | 80,2 - 111,4 | 94,3 - 132,5  | 110,1 - 150,5 |
| gestionnaire des systèmes                 | 72,7 - 95,4  | 83,1 - 111,0  | 95,5 - 126,6  |
| gestionnaire en sécurité de l'information | 93,2 - 123,5 | 106,0 - 143,2 | 121,6 - 163,8 |

|   |               |               |               |
|---|---------------|---------------|---------------|
| ingénieur-e de réseau   | 71,2 - 94,7   | 81,5 - 110,6  | 94,2 - 126,9  |
| ingénieur-e en sécurité de l'information                                | 75,7 - 101,0  | 87,1 - 118,3  | 100,6 - 134,8 |
| ingénieur-e infonuagique  | 77,1 - 103,2  | 90,4 - 122,4  | 105,4 - 139,2 |
| soutien technique   | 61,8 - 80,6   | 70,1 - 92,8   | 79,8 - 105,4  |
| spécialiste en sécurité de l'information                                | 57,6 - 75,4   | 65,8 - 87,7   | 89,0 - 110,0  |
| <b>logiciels d'application</b>  |               |               |               |
| analyste du soutien aux applications                                    | 59,3 - 78,3   | 68,4 - 90,9   | 95,0 - 115,0  |
| C++ / ingénieur-e systèmes embarqués                                    | 80,0 - 94,1   | 100,0 - 115,0 | 120,0 - 135,0 |
| concepteur/conceptrice d'interface-utilisateur/d'expérience-utilisateur | 68,7 - 88,5   | 76,5 - 100,2  | 85,8 - 112,0  |
| consultant en intelligence artificielle                                 | 78,2 - 105,0  | 92,2 - 125,0  | 115,0 - 155,0 |
| développeur/développeuse ,net/C#  | 72,8 - 94,1   | 81,4 - 107,2  | 92,0 - 120,9  |
| développeur/développeuse d'applications mobiles (iOS/android)           | 66,3 - 101,4  | 92,3 - 129,4  | 111,4 - 140,7 |
| développeur/développeuse de logiciel frontal                            | 68,4 - 89,8   | 78,2 - 104,5  | 110,0 - 135,0 |
| développeur/développeuse en apprentissage machine                       | 77,5 - 115,1  | 104,0 - 144,7 | 124,6 - 158,0 |
| développeur/développeuse full stack                                     | 78,5 - 103,2  | 89,8 - 120,1  | 103,2 - 136,4 |
| développeur/développeuse java   | 71,3 - 92,1   | 79,7 - 105,0  | 95,0 - 135,0  |
| développeur/développeuse RPA  | 54,6 - 71,6   | 62,5 - 83,1   | 95,0 - 130,0  |
| développeur/développeuse SQL / bases de données                         | 62,8 - 83,5   | 72,0 - 97,8   | 98,0 - 115,0  |
| devops côté développement   | 66,5 - 89,1   | 77,0 - 105,1  | 115,0 - 140,0 |
| directeur du développement et de l'ingénierie                           | 111,2 - 157,6 | 148,2 - 210,3 | 194,1 - 275,6 |
| gestionnaire du contrôle/assurance de la qualité                        | 83,6 - 110,7  | 94,9 - 127,9  | 108,5 - 144,8 |
| programmeur/programmeuse ERP  | 72,7 - 93,9   | 81,2 - 107,0  | 91,8 - 121,4  |
| quality assurance analyst - manual                                      | 63,6 - 83,7   | 73,0 - 97,7   | 84,1 - 111,1  |
| testeur/testeuse manuel   | 50,3 - 66,7   | 58,5 - 78,6   | 90,0 - 125,0  |

## ventes

| haute direction (revenue de l'entreprise)                                 | 10 M\$        | 100 M\$       | 1000 M\$      |
|---|---------------|---------------|---------------|
| vice-président-e des ventes   | 136,9 - 176,5 | 169,1 - 218,1 | 208,2 - 268,4 |
| ventes corporatives   | junior        | interm.       | sénior        |
| directeur/directrice de compte – équipements informatique                 | 54,9 - 68,6   | 59,7 - 76,1   | 65,9 - 85,1   |
| directeur/directrice de compte - logiciel                                 | 61,0 - 76,0   | 65,9 - 83,8   | 72,5 - 93,7   |
| directeur/directrice des ventes de district                               | 86,2 - 111,8  | 98,4 - 130,1  | 113,4 - 149,5 |
| gestionnaire / directeur des ventes                                       | 67,8 - 90,7   | 77,0 - 104,8  | 87,8 - 118,4  |
| représentant-e des ventes, gestionnaire de compte - biens de consommation | 53,6 - 67,8   | 59,2 - 76,1   | 66,0 - 85,3   |
| responsable des grands comptes - biens de consommation                    | 77,7 - 99,7   | 87,4 - 114,4  | 99,5 - 130,6  |
| ventes industrielles  |               |               |               |
| aviseur technique   | 86,5 - 114,4  | 99,9 - 134,9  | 116,4 - 156,4 |
| directeur succursale-distribution   | 80,0 - 95,0   | 90,0 - 115,0  | 110,0 - 145,0 |
| gestionnaire de territoire - vente au détails                             | 54,1 - 67,2   | 58,3 - 74,1   | 64,3 - 83,6   |
| ingénieur-e aux ventes - distribution                                     | 75,1 - 98,2   | 82,5 - 110,1  | 91,9 - 122,9  |
| ingénieur-e aux ventes - manufacturier                                    | 64,8 - 86,4   | 73,3 - 99,4   | 83,3 - 112,1  |
| représentant des ventes internes - distribution                           | 55,0 - 70,0   | 65,0 - 78,0   | 75,0 - 85,0   |
| représentant-e des ventes internes en manufacturier                       | 52,3 - 65,8   | 57,4 - 73,7   | 64,0 - 83,0   |
| représentant-e des ventes techniques - manufacturier                      | 52,6 - 67,7   | 59,7 - 78,0   | 67,9 - 88,0   |
| représentant-e des ventes, gestionnaire de compte - distribution          | 53,2 - 66,4   | 57,8 - 73,6   | 63,8 - 82,5   |
| représentant-e des ventes, gestionnaire de compte - manufacturier         | 55,3 - 79,3   | 60,7 - 88,6   | 67,3 - 98,5   |

# région du grand sudbury

## expérience client

|   | junior       | interm.      | sénior       |
|---|--------------|--------------|--------------|
| agent-e d'assistance voyage bilingue                    | 41,9 - 52,9  | 46,9 - 59,7  | 52,3 - 66,2  |
| agent-e de clavardage bilingue                          | 46,1 - 58,6  | 51,3 - 66,3  | 57,6 - 74,5  |
| agent-e de prise de commande bilingue                   | 37,2 - 47,0  | 41,1 - 53,2  | 46,2 - 60,2  |
| agent-e de rétention de la clientèle bilingue           | 37,8 - 49,4  | 43,0 - 57,1  | 49,1 - 64,9  |
| agent-e de sondage bilingue                             | 35,8 - 44,9  | 41,0 - 52,7  | 46,7 - 57,7  |
| agent-e de télémarketing bilingue                       | 35,8 - 44,4  | 39,5 - 50,7  | 44,7 - 58,7  |
| agent-e junior de collection bilingue                   | 37,0 - 47,3  | 41,6 - 54,2  | 47,1 - 60,9  |
| chef d'équipe service à la clientèle bilingue           | 48,4 - 61,5  | 53,8 - 69,6  | 60,4 - 78,2  |
| conseiller en assurances bilingue                       | 59,7 - 75,7  | 65,0 - 84,1  | 71,9 - 94,3  |
| directeur des opérations de centre d'appels bilingue    | 66,7 - 86,4  | 74,7 - 98,4  | 84,3 - 110,5 |
| formateur/formatrice du service à la clientèle bilingue | 45,6 - 59,8  | 52,1 - 69,4  | 59,9 - 79,1  |
| gestionnaire du service à la clientèle bilingue         | 77,8 - 102,2 | 87,5 - 117,4 | 99,7 - 134,5 |
| planificateur de personnel bilingue                     | 51,2 - 64,4  | 55,2 - 71,0  | 60,8 - 80,2  |
| répartiteur/répartitrice téléphonique bilingue          | 42,5 - 54,3  | 48,3 - 62,4  | 54,9 - 70,8  |
| représentant du service à la clientèle bilingue         | 39,8 - 50,3  | 43,9 - 56,7  | 49,2 - 63,8  |
| représentant(e) bilingue de la gestion des commandes    | 42,0 - 53,3  | 47,4 - 61,2  | 54,0 - 70,2  |
| représentant-e aux ventes internes bilingue             | 51,8 - 65,4  | 57,0 - 73,4  | 63,6 - 82,7  |
| représentant-e du soutien technique - niveau 1 bilingue | 47,2 - 62,9  | 54,2 - 72,6  | 61,6 - 81,7  |
| responsable de la collecte de fonds                     | 37,0 - 47,3  | 41,6 - 54,2  | 47,1 - 60,9  |
| superviseur-e du service à la clientèle bilingue        | 61,5 - 81,0  | 69,5 - 93,3  | 79,1 - 106,1 |
| superviseur-e ventes internes bilingue                  | 73,9 - 99,1  | 84,0 - 114,5 | 96,0 - 129,6 |



## ingénierie

| construction                                      | junior        | interm.       | sénior        |
|---|---------------|---------------|---------------|
| architecte  | 63,6 - 83,0   | 70,9 - 94,5   | 80,1 - 107,2  |
| chargé de projets de construction                 | 68,6 - 94,4   | 79,6 - 111,5  | 92,7 - 128,2  |
| chargé-e de projet civil                          | 82,1 - 109,5  | 92,6 - 125,7  | 105,3 - 142,1 |
| concepteur/conceptrice mécanique                  | 52,8 - 69,5   | 60,6 - 80,9   | 69,5 - 91,5   |
| concepteur/ingénieur en génie électrique          | 75,9 - 99,8   | 85,3 - 114,5  | 97,2 - 130,6  |
| contremaître                                      | 54,9 - 70,8   | 61,3 - 80,7   | 69,3 - 91,6   |
| coordinateur de projet                            | 38,6 - 52,5   | 44,2 - 61,4   | 51,2 - 70,5   |
| coordonnateur/coordonnatrice BIM/VDC              | 64,9 - 84,4   | 72,2 - 96,0   | 81,5 - 108,8  |
| dessinateur structure de bâtiment                 | 69,3 - 91,9   | 79,1 - 106,9  | 90,9 - 121,3  |
| dessinateur/dessinatrice                          | 55,8 - 69,8   | 62,8 - 79,9   | 71,1 - 90,6   |
| dessinateur/dessinatrice en architecture          | 54,9 - 71,1   | 63,7 - 84,2   | 74,7 - 99,4   |
| dessinateur/dessinatrice en génie civil           | 56,3 - 70,2   | 63,0 - 80,1   | 71,3 - 90,9   |
| dessinateur/dessinatrice en mécanique du bâtiment | 51,2 - 65,6   | 57,6 - 74,7   | 64,8 - 83,6   |
| dessinateur/dessinatrice mécanique                | 69,3 - 91,9   | 79,1 - 106,9  | 90,9 - 121,3  |
| directeur/directrice de l'ingénierie              | 88,0 - 118,4  | 100,5 - 137,6 | 115,7 - 157,3 |
| directeur/directrice de la construction           | 101,1 - 133,5 | 136,4 - 180,0 | 171,2 - 226,0 |
| directeur/directrice de la santé et sécurité      | 62,6 - 80,5   | 71,8 - 93,7   | 82,5 - 106,6  |
| directeur/directrice de projets                   | 108,5 - 131,6 | 136,6 - 165,7 | 167,7 - 203,5 |
| directeur/directrice des opérations               | 122,8 - 163,7 | 161,3 - 215,2 | 204,1 - 272,4 |
| directeur/directrice général                      | 102,5 - 110,4 | 108,6 - 123,8 | 115,2 - 148,2 |
| estimateur/estimatrice                            | 70,7 - 93,6   | 82,3 - 100,5  | 93,8 - 132,9  |
| gestionnaire de la construction                   | 78,7 - 102,9  | 86,2 - 115,0  | 96,1 - 129,5  |
| gestionnaire de projets                           | 77,5 - 106,9  | 90,1 - 126,1  | 104,8 - 144,1 |
| gestionnaire des achats                           | 97,3 - 128,3  | 109,9 - 147,2 | 124,8 - 165,8 |
| gestionnaire des contrats                         | 59,6 - 78,7   | 67,6 - 91,0   | 77,3 - 103,6  |

|  |              |               |               |
|--|--------------|---------------|---------------|
| gestionnaire des opérations                                    | 83,0 - 113,8 | 95,6 - 132,7  | 110,0 - 149,7 |
| gestionnaire immobilier  | 61,7 - 80,7  | 70,1 - 93,4   | 80,3 - 106,9  |
| ingénieur-e civil  | 65,2 - 88,3  | 76,5 - 105,0  | 89,4 - 119,8  |
| ingénieur-e de projet civil                                    | 76,8 - 105,5 | 88,8 - 124,1  | 103,2 - 143,1 |
| ingénieur-e de projets   | 87,4 - 112,0 | 94,8 - 123,9  | 104,5 - 138,2 |
| ingénieur-e électrique   | 65,8 - 91,8  | 80,5 - 113,7  | 97,6 - 133,2  |
| ingénieur-e en environnement                                   | 63,7 - 85,1  | 73,4 - 100,0  | 85,2 - 115,1  |
| ingénieur-e en mécanique du bâtiment                           | 59,0 - 78,3  | 67,4 - 91,1   | 77,4 - 103,5  |
| ingénieur-e en structure                                       | 70,9 - 94,3  | 81,0 - 109,9  | 93,5 - 125,7  |
| ingénieur-e mécanique  | 63,1 - 89,1  | 78,5 - 111,9  | 96,1 - 131,2  |
| ingénieur-e qualité  | 69,8 - 92,9  | 79,9 - 108,1  | 91,9 - 122,7  |
| modélisateur/modélisatrice de bâtiment /concepteur de bâtiment | 65,7 - 85,7  | 73,2 - 97,5   | 82,7 - 110,6  |
| rédacteur/rédactrice de spécifications                         | 54,2 - 69,8  | 61,3 - 80,1   | 69,6 - 90,5   |
| responsable de terrain   | 68,5 - 90,7  | 77,8 - 105,2  | 89,5 - 121,8  |
| responsable des services techniques                            | 86,5 - 114,9 | 98,7 - 133,7  | 113,7 - 153,5 |
| spécialiste en santé et sécurité                               | 70,8 - 93,1  | 81,1 - 108,7  | 93,5 - 124,0  |
| superviseur-e de chantier mécanique                            | 53,0 - 68,0  | 59,8 - 78,2   | 68,1 - 89,5   |
| superviseur-e de terrain                                       | 68,0 - 89,2  | 76,3 - 101,8  | 86,2 - 114,7  |
| surintendant de chantier                                       | 85,6 - 125,2 | 103,6 - 150,7 | 145,1 - 196,4 |
| technicien en architecture                                     | 73,6 - 97,2  | 84,7 - 113,9  | 98,0 - 129,7  |
| technicien-ne en génie électrique                              | 57,9 - 74,0  | 65,9 - 85,6   | 75,4 - 97,5   |
| technicien-ne en génie mécanique                               | 53,2 - 69,4  | 60,4 - 80,1   | 68,9 - 90,4   |
| technologue en génie civil                                     | 45,8 - 62,1  | 54,8 - 74,5   | 64,3 - 84,9   |
| <b>fabrication</b>   |              |               |               |
| acheteur maintenance   | 43,1 - 55,1  | 49,9 - 64,1   | 57,1 - 72,3   |
| acheteur/acheteuse   | 58,5 - 76,5  | 66,5 - 88,6   | 76,2 - 101,4  |
| analyste aux inventaires                                       | 53,5 - 69,3  | 60,1 - 79,3   | 68,1 - 90,4   |

|   |              |              |               |
|---|--------------|--------------|---------------|
| analyste chaîne d'approvisionnement               | 55,0 - 72,8  | 62,6 - 84,2  | 71,6 - 95,4   |
| approvisionneur                                   | 58,5 - 76,5  | 66,5 - 88,6  | 76,2 - 101,4  |
| concepteur électronique                           | 57,6 - 72,6  | 65,5 - 84,0  | 74,9 - 95,6   |
| concepteur/conceptrice électrique                 | 73,3 - 97,4  | 83,7 - 113,3 | 96,4 - 130,1  |
| concepteur/conceptrice mécanique                  | 52,8 - 69,5  | 60,6 - 80,9  | 69,5 - 91,5   |
| concepteur/ingénieur en automatisation            | 57,2 - 76,1  | 65,6 - 88,6  | 75,3 - 101,1  |
| dessinateur/dessinatrice en mécanique du bâtiment | 51,2 - 65,6  | 57,6 - 74,7  | 64,8 - 83,6   |
| dessinateur/dessinatrice mécanique                | 54,0 - 69,9  | 60,6 - 80,6  | 69,6 - 94,3   |
| estimateur/estimatrice                            | 62,2 - 80,9  | 69,0 - 91,7  | 77,7 - 103,9  |
| gestionnaire de projets                           | 77,5 - 106,9 | 90,1 - 126,1 | 104,8 - 144,1 |
| Ingénieur,e robotique                             | 73,7 - 97,0  | 83,0 - 111,2 | 94,3 - 125,5  |
| ingénieur-e assurance qualité                     | 62,6 - 82,4  | 70,6 - 94,6  | 80,2 - 106,5  |
| ingénieur-e automatisation                        | 57,2 - 76,1  | 65,6 - 88,6  | 75,3 - 101,1  |
| ingénieur-e chimiste                              | 70,9 - 103,1 | 90,2 - 130,8 | 110,8 - 150,9 |
| ingénieur-e d'applications                        | 76,6 - 101,4 | 88,4 - 118,7 | 102,2 - 134,7 |
| ingénieur-e de machines fixes                     | 56,5 - 72,0  | 62,0 - 80,4  | 68,8 - 89,5   |
| ingénieur-e de mise en service et de démarrage    | 60,6 - 80,8  | 69,6 - 94,6  | 80,6 - 108,1  |
| ingénieur-e de projets                            | 87,4 - 112,0 | 94,8 - 123,9 | 104,5 - 138,2 |
| ingénieur-e de service                            | 55,8 - 72,9  | 62,4 - 83,5  | 71,0 - 96,2   |
| ingénieur-e d'essai en génie électrique           | 71,0 - 95,5  | 82,5 - 113,1 | 96,5 - 130,7  |
| ingénieur-e d'usine                               | 64,5 - 86,0  | 74,1 - 100,7 | 85,7 - 114,8  |
| ingénieur-e électrique                            | 65,8 - 91,8  | 80,5 - 113,7 | 97,6 - 133,2  |
| ingénieur-e électronique                          | 80,0 - 104,5 | 89,2 - 118,6 | 100,4 - 133,1 |
| ingénieur-e en amélioration continue              | 80,2 - 104,8 | 89,3 - 118,7 | 100,4 - 133,1 |
| ingénieur-e en approvisionnement stratégique      | 57,9 - 76,8  | 66,0 - 89,3  | 76,0 - 102,0  |
| ingénieur-e en automatisation                     | 64,5 - 86,2  | 74,3 - 101,1 | 86,1 - 116,0  |
| ingénieur-e en contrôle de la qualité             | 69,8 - 92,9  | 79,9 - 108,1 | 91,9 - 122,7  |

|  |             |              |              |
|--|-------------|--------------|--------------|
| ingénieur-e en estimation                      | 73,4 - 97,9 | 84,3 - 114,6 | 97,6 - 131,7 |
| ingénieur-e en mécanique du bâtiment           | 59,0 - 78,3 | 67,4 - 91,1  | 77,4 - 103,5 |
| ingénieur-e en procédés                        | 63,0 - 84,0 | 72,4 - 98,5  | 83,8 - 112,3 |
| ingénieur-e fiabilité/maintenance              | 70,1 - 91,4 | 80,6 - 107,2 | 93,5 - 122,7 |
| ingénieur-e industriel                         | 69,6 - 92,2 | 79,1 - 106,6 | 90,5 - 120,6 |
| ingénieur-e mécanique                          | 63,1 - 89,1 | 78,5 - 111,9 | 96,1 - 131,2 |
| ingénieur-e qualité                            | 56,5 - 75,3 | 66,0 - 89,1  | 76,8 - 101,5 |
| ingénieur-e SCADA                              | 67,3 - 89,5 | 77,1 - 104,6 | 89,0 - 119,6 |
| ingénieur-e système                            | 72,3 - 95,7 | 82,1 - 110,9 | 94,2 - 126,1 |
| inspecteur/inspectrice de sante et securite    | 61,1 - 79,7 | 69,2 - 91,5  | 78,4 - 103,1 |
| inspecteur/inspectrice en revêtements          | 39,1 - 51,0 | 44,4 - 59,0  | 50,7 - 67,1  |
| inspecteur/inspectrice général                 | 51,5 - 67,5 | 57,8 - 76,9  | 65,1 - 86,3  |
| inspecteur/inspectrice qualité                 | 41,2 - 52,0 | 45,4 - 58,6  | 50,9 - 66,2  |
| planificateur maintenance                      | 55,5 - 69,8 | 62,8 - 80,1  | 71,2 - 90,5  |
| planificateur/planificatrice de la demande     | 52,2 - 71,7 | 62,6 - 86,5  | 73,7 - 99,0  |
| planificateur/planificatrice de production     | 49,6 - 65,5 | 57,2 - 76,0  | 65,3 - 85,1  |
| spécialiste en logistique                      | 47,9 - 61,8 | 54,4 - 71,1  | 61,9 - 81,0  |
| spécialiste en santé et sécurité               | 70,8 - 93,1 | 81,1 - 108,7 | 93,5 - 124,0 |
| spécialiste excellence opérationnelle          | 75,9 - 99,1 | 84,5 - 112,3 | 95,0 - 125,8 |
| technicien-ne assurance/contrôle de la qualité | 55,9 - 73,9 | 64,5 - 86,3  | 74,3 - 99,1  |
| technicien-ne assurance/qualité                | 65,3 - 85,2 | 74,0 - 98,3  | 84,4 - 111,2 |
| technicien-ne contrôle de la qualité           | 40,5 - 52,0 | 45,0 - 58,9  | 50,5 - 65,9  |
| technicien-ne électronique                     | 56,6 - 73,1 | 63,3 - 83,2  | 71,4 - 94,1  |
| technicien-ne en génie électrique              | 57,9 - 74,0 | 65,9 - 85,6  | 75,4 - 97,5  |
| technicien-ne en génie mécanique               | 53,2 - 69,4 | 60,4 - 80,1  | 68,9 - 90,4  |

## ressources humaines

| haute direction (revenue de l'entreprise)                | 10 M\$        | 100 M\$       | 1000 M\$      |
|--|---------------|---------------|---------------|
| directeur/directrice de la diversité et de l'inclusion   | 90,2 - 125,0  | 113,6 - 157,1 | 141,6 - 195,8 |
| directeur/directrice de la rémunération globale          | 105,5 - 137,5 | 137,0 - 178,7 | 169,3 - 220,8 |
| directeur/directrice de l'acquisition de talents         | 88,3 - 122,3  | 111,7 - 154,6 | 136,9 - 189,6 |
| directeur/directrice des ressources humaines             | 92,4 - 128,0  | 117,8 - 163,1 | 146,9 - 203,5 |
| directeur/directrice développement des compétences       | 94,7 - 117,8  | 118,5 - 147,2 | 151,4 - 188,2 |
| directeur/directrice, opérations RH                      | 84,4 - 121,2  | 109,7 - 157,4 | 137,9 - 198,0 |
| directeur/directrice, santé et sécurité                  | 89,4 - 107,2  | 116,2 - 139,3 | 139,6 - 167,4 |
| vice-président-e des ressources humaines / CHRO          | 110,9 - 188,6 | 141,4 - 240,5 | 176,7 - 300,6 |
| ressources humaines                                      | junior        | interm.       | sénior        |
| adjoint,e aux ressources humaines                        | 42,8 - 54,5   | 48,5 - 61,5   | 53,7 - 66,6   |
| administrateur/administratrice des avantages sociaux     | 58,3 - 74,4   | 65,1 - 84,8   | 73,7 - 96,3   |
| analyste rémunération                                    | 59,3 - 78,3   | 68,3 - 91,7   | 78,9 - 104,4  |
| analyste SIRH  | 63,8 - 83,9   | 73,0 - 97,6   | 83,9 - 111,2  |
| concepteur/conceptrice pédagogique                       | 51,1 - 66,0   | 57,2 - 75,3   | 64,7 - 85,6   |
| conseiller/conseillère en acquisition de talents         | 60,2 - 78,4   | 66,9 - 88,8   | 75,2 - 100,4  |
| conseiller/conseillère en relations de travail           | 64,0 - 84,9   | 73,0 - 98,7   | 83,9 - 112,7  |
| conseiller/conseillère en ressources humaines            | 61,0 - 77,5   | 66,6 - 86,6   | 74,2 - 98,1   |
| conseiller/conseillère en santé et sécurité              | 62,6 - 80,5   | 71,8 - 93,7   | 82,5 - 106,6  |
| coordonnateur / coordonnatrice, diversité et inclusion   | 44,1 - 56,9   | 50,7 - 64,7   | 56,5 - 69,8   |
| coordonnateur/coordonnatrice au recrutement              | 40,2 - 52,9   | 46,9 - 62,0   | 53,9 - 69,9   |
| coordonnateur/coordonnatrice des ressources humaines     | 40,2 - 51,2   | 45,5 - 57,7   | 50,4 - 62,3   |
| directeur/directrice de la santé et sécurité             | 77,4 - 100,2  | 86,6 - 114,2  | 98,0 - 129,2  |
| gestionnaire des avantages sociaux et de la rémunération | 92,3 - 120,2  | 102,4 - 136,0 | 115,3 - 154,3 |
| gestionnaire des relations de travail                    | 91,5 - 124,3  | 107,7 - 148,1 | 126,3 - 171,7 |
| gestionnaire des ressources humaines                     | 86,7 - 116,3  | 100,3 - 136,7 | 116,4 - 157,1 |

|  |             |             |              |
|--|-------------|-------------|--------------|
| partenaire d'affaires ressources humaines  | 65,4 - 85,6 | 73,1 - 97,6 | 82,7 - 110,5 |
| responsable des ressources humaines        | 67,1 - 86,7 | 73,7 - 97,6 | 82,7 - 111,5 |
| spécialiste de la rémunération             | 52,3 - 68,9 | 60,2 - 80,7 | 69,5 - 92,3  |
| spécialiste, développement des compétences | 51,8 - 67,6 | 58,8 - 78,1 | 67,2 - 88,6  |

## ventes

| ventes industrielles                            | junior      | interm.      | sénior        |
|---|-------------|--------------|---------------|
| directeur succursale-distribution               | 80,0 - 95,0 | 90,0 - 115,0 | 110,0 - 145,0 |
| représentant des ventes internes - distribution | 54,8 - 69,2 | 60,3 - 77,6  | 67,3 - 87,3   |

# région métropolitaine d'ottawa

## expérience client

|   | junior       | interm.      | sénior        |
|---|--------------|--------------|---------------|
| agent-e d'assistance voyage bilingue                    | 43,7 - 55,1  | 48,9 - 62,2  | 54,5 - 68,9   |
| agent-e de clavardage bilingue                          | 48,1 - 61,0  | 53,4 - 69,0  | 59,9 - 77,5   |
| agent-e de prise de commande bilingue                   | 41,2 - 47,8  | 43,1 - 54,5  | 48,4 - 60,2   |
| agent-e de rétention de la clientèle bilingue           | 40,7 - 51,4  | 44,9 - 59,5  | 51,2 - 67,6   |
| agent-e de sondage bilingue                             | 35,9 - 46,9  | 42,7 - 54,9  | 48,7 - 60,1   |
| agent-e de télémarketing bilingue                       | 37,5 - 47,0  | 41,7 - 53,6  | 47,4 - 62,0   |
| agent-e junior de collection bilingue                   | 39,0 - 50,1  | 44,1 - 57,4  | 49,9 - 64,3   |
| chef d'équipe service à la clientèle bilingue           | 56,9 - 72,4  | 65,4 - 82,7  | 73,2 - 90,0   |
| conseiller en assurances bilingue                       | 62,8 - 79,5  | 68,3 - 88,1  | 75,5 - 98,6   |
| directeur des opérations de centre d'appels bilingue    | 69,9 - 90,3  | 78,2 - 102,7 | 88,2 - 115,0  |
| formateur/formatrice du service à la clientèle bilingue | 47,9 - 62,7  | 54,6 - 72,8  | 62,8 - 82,8   |
| gestionnaire du service à la clientèle bilingue         | 81,1 - 106,2 | 91,1 - 121,7 | 103,6 - 139,2 |
| planificateur de personnel bilingue                     | 53,9 - 67,7  | 58,0 - 74,6  | 64,0 - 84,2   |
| répartiteur/répartitrice téléphonique bilingue          | 44,3 - 56,4  | 50,3 - 64,8  | 57,1 - 73,5   |
| représentant du service à la clientèle bilingue         | 41,4 - 52,4  | 45,8 - 59,1  | 51,3 - 66,5   |
| représentant(e) bilingue de la gestion des commandes    | 43,8 - 55,5  | 49,4 - 63,8  | 56,3 - 73,1   |
| représentant-e aux ventes internes bilingue             | 54,8 - 69,1  | 60,3 - 77,4  | 67,2 - 87,1   |
| représentant-e du soutien technique - niveau 1 bilingue | 50,0 - 66,4  | 57,3 - 76,6  | 65,1 - 86,2   |
| responsable de la collecte de fonds                     | 37,0 - 47,3  | 41,6 - 54,2  | 47,1 - 60,9   |
| superviseur-e du service à la clientèle bilingue        | 64,1 - 84,3  | 72,4 - 96,9  | 82,4 - 109,9  |
| superviseur-e ventes internes bilingue                  | 77,4 - 103,3 | 87,8 - 119,1 | 100,1 - 134,6 |

## finance et comptabilité

|  | 1 an          | 3 ans         | 5 ans         | 10 ans        |
|--|---------------|---------------|---------------|---------------|
| analyste - budget et performance financières                 | 99,1 - 120,2  | 107,0 - 129,6 | 114,6 - 138,8 | 131,8 - 159,6 |
| analyste d'affaire   | 81,6 - 97,7   | 88,1 - 105,6  | 94,5 - 113,2  | 108,6 - 130,1 |
| analyste de la trésorerie                                    | 76,0 - 91,1   | 81,5 - 97,6   | 86,8 - 104,0  | 98,7 - 118,2  |
| analyste financier   | 90,2 - 108,1  | 96,6 - 115,6  | 102,7 - 123,0 | 116,7 - 139,7 |
| auditeur/auditrice externe                                   | 74,4 - 89,1   | 80,7 - 96,7   | 86,8 - 104,0  | 100,3 - 120,2 |
| commis à la facturation                                      | 47,8 - 52,2   | 49,0 - 57,2   | 52,8 - 61,5   | 58,7 - 68,6   |
| commis à la paie   | 49,8 - 58,0   | 54,7 - 63,7   | 59,1 - 69,0   | 67,8 - 79,2   |
| commis aux comptes à payer                                   | 47,8 - 52,3   | 51,4 - 57,9   | 55,7 - 62,8   | 64,0 - 72,2   |
| commis aux comptes recevables                                | 48,9 - 55,1   | 54,1 - 60,9   | 58,8 - 66,2   | 68,3 - 77,0   |
| commis comptable   | 48,1 - 53,7   | 49,6 - 57,3   | 52,6 - 60,6   | 59,1 - 68,2   |
| comptable  | 75,2 - 90,1   | 80,5 - 96,5   | 85,6 - 102,6  | 96,9 - 116,0  |
| comptable de coûts de revient                                | 71,7 - 85,9   | 77,4 - 92,7   | 83,0 - 99,5   | 95,5 - 114,4  |
| comptables de propriétés                                     | 80,1 - 93,9   | 85,1 - 100,0  | 89,5 - 106,2  | - - -         |
| contrôleur-e   | 105,9 - 172,1 | 147,7 - 261,2 | 191,8 - 340,3 | 210,9 - 287,0 |
| contrôleur-e adjoint   | 97,5 - 134,5  | 123,5 - 156,9 | 132,8 - 168,5 | 154,1 - 195,5 |
| directeur/directrice - budget et performance financières     | 139,7 - 183,7 | 178,5 - 235,0 | 218,0 - 287,2 | - - -         |
| directeur/directrice aux comptes payables                    | 90,0 - 109,1  | 98,1 - 119,0  | 106,2 - 128,7 | 124,5 - 150,9 |
| directeur/directrice aux comptes recevables                  | 91,3 - 108,1  | 99,0 - 117,0  | 106,5 - 126,0 | 125,0 - 147,9 |
| directeur/directrice de la comptabilité                      | 100,8 - 122,1 | 108,4 - 131,3 | 115,7 - 140,2 | 131,9 - 159,9 |
| directeur/directrice de la fiscalité                         | 106,3 - 130,4 | 114,0 - 139,8 | 121,6 - 149,0 | 139,6 - 170,9 |
| directeur/directrice de la vérification interne              | 112,2 - 137,6 | 120,5 - 147,7 | 128,6 - 157,6 | 147,1 - 180,0 |
| directeur/directrice de l'information financière             | 119,9 - 145,3 | 128,7 - 155,8 | 137,3 - 166,3 | 157,5 - 190,6 |
| directeur/directrice des finances                            | 135,5 - 178,1 | 175,3 - 230,8 | 213,8 - 281,7 | - - -         |
| directeur/directrice du service de crédit et de recouvrement | 96,8 - 115,9  | 103,8 - 124,2 | 110,7 - 132,6 | 127,5 - 152,5 |
| directeur/directrice du service de la paie                   | 91,9 - 111,4  | 99,3 - 120,4  | 106,5 - 129,0 | 121,9 - 147,7 |
| fiscaliste   | 57,4 - 68,7   | 63,3 - 75,9   | 69,0 - 82,7   | 80,7 - 96,8   |



|   |             |               |               |               |
|---|-------------|---------------|---------------|---------------|
| spécialiste de la facturation                         | 47,5 - 53,7 | 50,4 - 58,8   | 54,3 - 63,3   | 61,5 - 71,9   |
| spécialiste du crédit et du recouvrement              | 46,9 - 59,6 | 53,8 - 68,5   | 61,0 - 76,8   | 76,2 - 77,5   |
| superviseur-e de la comptabilité                      | 77,4 - 93,9 | 83,2 - 101,0  | 89,0 - 107,8  | 101,5 - 123,0 |
| superviseur-e du service de crédit et de recouvrement | 62,1 - 75,3 | 67,0 - 81,2   | 71,8 - 87,1   | 82,8 - 100,4  |
| superviseur-e du service de la paie                   | 63,4 - 76,0 | 68,9 - 82,7   | 74,4 - 89,1   | 85,9 - 102,9  |
| technicien-ne au service de la paie                   | 51,1 - 61,0 | 55,7 - 66,6   | 60,2 - 72,0   | 70,1 - 83,8   |
| teneur/teneuse de livres                              | 50,6 - 56,5 | 52,8 - 61,1   | 55,5 - 65,5   | 63,5 - 75,0   |
| vérificateur/vérificatrice interne                    | 72,3 - 86,7 | 79,8 - 95,6   | 87,0 - 104,2  | 101,7 - 121,8 |
| haute direction (revenue de l'entreprise)             |             | 10 M\$        | 100 M\$       | 1000 M\$      |
| chef/cheffe de la direction financière                |             | 157,0 - 277,8 | 232,2 - 412,2 | 327,3 - 581,7 |
| vice-président des finances                           |             | 146,3 - 193,2 | 181,1 - 279,0 | 220,8 - 392,3 |
| vice-président-e de l'audit interne                   |             | 136,2 - 181,3 | 171,7 - 228,6 | 208,9 - 278,7 |

## gestion industrielle

|   | junior        | interm.       | sénior        |
|---|---------------|---------------|---------------|
| chef d'équipe mécanicien                    | 91,0 - 95,6   | 93,7 - 101,5  | 96,6 - 110,8  |
| directeur de la chaîne d'approvisionnement  | 109,2 - 132,2 | 143,2 - 173,2 | 176,2 - 213,3 |
| Directeur de la Planification               | 116,7 - 151,4 | 145,3 - 188,5 | 179,5 - 233,2 |
| directeur/directrice d'entrepôt             | 72,8 - 94,6   | 80,9 - 106,9  | 90,7 - 120,1  |
| directeur/directrice d'usine                | 101,1 - 138,6 | 118,8 - 167,9 | 141,3 - 195,0 |
| directeur/directrice de fabrication         | 115,3 - 139,4 | 149,0 - 180,1 | 183,9 - 222,5 |
| directeur/directrice de l'ingénierie        | 92,2 - 123,4  | 105,0 - 143,1 | 120,6 - 163,1 |
| directeur/directrice de l'approvisionnement | 104,0 - 136,7 | 138,1 - 181,4 | 167,6 - 220,5 |
| directeur/directrice de projets             | 113,3 - 137,0 | 142,2 - 171,8 | 173,8 - 210,2 |
| directeur/directrice des achats             | 104,0 - 136,7 | 138,1 - 181,4 | 167,6 - 220,5 |
| directeur/directrice des opérations         | 133,4 - 176,1 | 172,9 - 230,0 | 209,8 - 279,0 |
| directeur/directrice général                | 106,9 - 130,2 | 115,1 - 139,8 | 134,9 - 157,1 |

|  |               |               |               |
|--|---------------|---------------|---------------|
| directeur-e qualité                              | 93,4 - 125,6  | 117,8 - 158,5 | 144,2 - 194,1 |
| gestionnaire d'atelier de soudure                | 62,8 - 72,3   | 71,0 - 87,0   | 81,1 - 105,3  |
| gestionnaire d'atelier d'usinage                 | 72,4 - 83,9   | 74,5 - 94,8   | 81,5 - 107,2  |
| gestionnaire de la chaîne d'approvisionnement    | 84,7 - 113,1  | 97,7 - 132,0  | 112,4 - 148,4 |
| gestionnaire de la logistique                    | 88,3 - 116,1  | 99,7 - 133,1  | 113,2 - 151,1 |
| gestionnaire de l'approvisionnement              | 86,0 - 113,1  | 94,8 - 126,3  | 104,5 - 140,3 |
| gestionnaire de maintenance/entretien            | 93,1 - 102,9  | 99,9 - 112,4  | 111,1 - 134,0 |
| gestionnaire de production                       | 92,3 - 120,2  | 103,1 - 137,0 | 117,2 - 155,5 |
| gestionnaire des achats                          | 101,1 - 132,8 | 114,0 - 152,1 | 129,2 - 170,9 |
| gestionnaire des opérations                      | 86,5 - 117,9  | 99,4 - 137,3  | 114,1 - 154,6 |
| gestionnaire du contrôle d'inventaire            | 67,1 - 87,6   | 75,0 - 99,7   | 84,7 - 112,7  |
| gestionnaire du contrôle/assurance de la qualité | 84,9 - 109,8  | 93,7 - 123,4  | 104,6 - 138,1 |
| superviseur d'atelier de soudure                 | 58,1 - 75,5   | 65,6 - 86,6   | 81,5 - 99,8   |
| superviseur de logistique                        | 53,8 - 68,8   | 60,3 - 78,3   | 68,0 - 88,1   |
| superviseur-e de l'entretien                     | 84,5 - 97,8   | 96,0 - 112,2  | 109,1 - 115,5 |
| superviseur-e de production                      | 67,0 - 85,9   | 78,1 - 95,8   | 89,9 - 111,3  |
| superviseur-e d'entrepôt                         | 56,5 - 73,8   | 64,3 - 85,2   | 80,3 - 100,5  |
| surveillant-e de chantier                        | 85,5 - 111,2  | 93,5 - 124,1  | 104,0 - 139,2 |

## ingénierie

| construction                             | junior       | interm.      | sénior        |
|--|--------------|--------------|---------------|
| architecte                               | 66,3 - 86,3  | 73,9 - 98,1  | 83,4 - 111,0  |
| chargé de projets de construction        | 72,1 - 98,8  | 83,5 - 116,3 | 97,0 - 133,5  |
| chargé-e de projet civil                 | 87,3 - 115,8 | 98,2 - 132,6 | 111,4 - 149,5 |
| concepteur/conceptrice mécanique         | 56,3 - 74,0  | 64,6 - 85,9  | 74,0 - 97,1   |
| concepteur/ingénieur en génie électrique | 80,7 - 105,7 | 90,6 - 121,1 | 103,1 - 137,7 |

|   |               |               |               |
|---|---------------|---------------|---------------|
| contremaître                                      | 56,9 - 73,4   | 63,6 - 83,5   | 71,8 - 94,6   |
| coordinateur de projet                            | 40,6 - 55,3   | 46,6 - 64,6   | 53,9 - 74,1   |
| coordonnateur/coordonnatrice BIM/VDC              | 64,9 - 84,4   | 72,2 - 96,0   | 81,5 - 108,8  |
| dessinateur structure de bâtiment                 | 69,3 - 91,9   | 79,1 - 106,9  | 90,9 - 121,3  |
| dessinateur/dessinatrice                          | 58,5 - 73,2   | 65,8 - 83,7   | 74,5 - 94,7   |
| dessinateur/dessinatrice en architecture          | 57,6 - 74,5   | 66,8 - 88,1   | 78,2 - 103,7  |
| dessinateur/dessinatrice en génie civil           | 59,0 - 73,6   | 66,1 - 83,8   | 74,7 - 95,0   |
| dessinateur/dessinatrice en mécanique du bâtiment | 53,7 - 68,8   | 60,3 - 78,2   | 67,9 - 87,4   |
| dessinateur/dessinatrice mécanique                | 69,3 - 91,9   | 79,1 - 106,9  | 90,9 - 121,3  |
| directeur/directrice de l'ingénierie              | 92,2 - 123,4  | 105,0 - 143,1 | 120,6 - 163,1 |
| directeur/directrice de la construction           | 105,7 - 138,8 | 141,8 - 186,2 | 177,3 - 233,0 |
| directeur/directrice de la santé et sécurité      | 65,7 - 84,4   | 75,4 - 98,0   | 86,5 - 111,3  |
| directeur/directrice de projets                   | 113,3 - 137,0 | 142,2 - 171,8 | 173,8 - 210,2 |
| directeur/directrice des opérations               | 127,1 - 168,8 | 166,3 - 221,1 | 209,8 - 279,0 |
| directeur/directrice général                      | 102,5 - 110,4 | 108,6 - 123,8 | 115,2 - 148,2 |
| estimateur/estimatrice                            | 70,7 - 93,6   | 82,3 - 100,5  | 93,8 - 132,9  |
| gestionnaire de la construction                   | 82,6 - 107,5  | 90,4 - 119,9  | 100,5 - 134,8 |
| gestionnaire de projets                           | 81,4 - 111,7  | 94,4 - 131,4  | 109,5 - 149,8 |
| gestionnaire des achats                           | 101,1 - 132,8 | 114,0 - 152,1 | 129,2 - 170,9 |
| gestionnaire des contrats                         | 62,7 - 82,7   | 71,1 - 95,3   | 81,1 - 108,3  |
| gestionnaire des opérations                       | 86,5 - 117,9  | 99,4 - 137,3  | 114,1 - 154,6 |
| gestionnaire immobilier                           | 64,0 - 83,5   | 72,7 - 96,5   | 83,2 - 110,2  |
| ingénieur-e civil                                 | 69,4 - 93,7   | 81,4 - 111,1  | 94,9 - 126,5  |
| ingénieur-e de projet civil                       | 80,7 - 110,3  | 93,1 - 129,4  | 108,0 - 148,8 |
| ingénieur-e de projets                            | 92,8 - 118,5  | 100,5 - 130,8 | 110,6 - 145,5 |
| ingénieur-e électrique                            | 70,0 - 97,4   | 85,5 - 120,2  | 103,4 - 140,3 |
| ingénieur-e en environnement                      | 67,8 - 90,4   | 78,0 - 105,9  | 90,5 - 121,6  |



|  |              |               |               |
|--|--------------|---------------|---------------|
| ingénieur-e en mécanique du bâtiment                           | 62,9 - 83,3  | 71,8 - 96,7   | 82,3 - 109,6  |
| ingénieur-e en structure                                       | 75,5 - 100,0 | 86,1 - 116,2  | 99,1 - 132,6  |
| ingénieur-e mécanique  | 67,2 - 94,5  | 83,4 - 118,3  | 101,9 - 138,3 |
| ingénieur-e qualité  | 74,3 - 98,5  | 84,9 - 114,4  | 97,5 - 129,5  |
| modélisateur/modélisatrice de bâtiment /concepteur de bâtiment | 68,5 - 89,1  | 76,3 - 101,2  | 86,1 - 114,6  |
| rédacteur/rédactrice de spécifications                         | 57,3 - 73,6  | 64,7 - 84,3   | 73,4 - 95,2   |
| responsable de terrain   | 71,1 - 93,7  | 80,7 - 108,5  | 92,6 - 125,3  |
| responsable des services techniques                            | 90,6 - 119,9 | 103,2 - 139,1 | 118,6 - 159,3 |
| spécialiste en santé et sécurité                               | 75,3 - 98,7  | 86,1 - 115,0  | 99,2 - 130,8  |
| superviseur-e de chantier mécanique                            | 55,3 - 70,9  | 62,3 - 81,5   | 71,0 - 93,0   |
| superviseur-e de terrain                                       | 70,5 - 92,3  | 79,1 - 105,0  | 89,2 - 118,1  |
| surintendant de chantier                                       | 85,6 - 125,2 | 103,6 - 150,7 | 145,1 - 196,4 |
| technicien en architecture                                     | 77,7 - 102,2 | 89,3 - 119,4  | 103,0 - 135,7 |
| technicien-ne en génie électrique                              | 60,7 - 77,5  | 69,1 - 89,5   | 78,9 - 101,8  |
| technicien-ne en génie mécanique                               | 55,7 - 72,8  | 63,3 - 83,9   | 72,2 - 94,5   |
| technologue en génie civil                                     | 48,1 - 65,1  | 57,5 - 78,1   | 67,4 - 88,8   |
| <b>fabrication</b>   |              |               |               |
| acheteur maintenance   | 44,7 - 57,1  | 51,7 - 66,3   | 59,1 - 74,8   |
| acheteur/acheteuse   | 61,5 - 80,3  | 69,9 - 92,8   | 80,0 - 106,0  |
| analyste aux inventaires                                       | 56,4 - 73,0  | 63,3 - 83,4   | 71,8 - 95,0   |
| analyste chaîne d'approvisionnement                            | 57,9 - 76,5  | 65,8 - 88,4   | 75,2 - 99,9   |
| approvisionneur  | 61,5 - 80,3  | 69,9 - 92,8   | 80,0 - 106,0  |
| concepteur électronique  | 60,3 - 76,1  | 68,7 - 87,9   | 78,4 - 99,8   |
| concepteur/conceptrice électrique                              | 78,0 - 103,2 | 88,9 - 119,8  | 102,2 - 137,2 |
| concepteur/conceptrice mécanique                               | 56,3 - 74,0  | 64,6 - 85,9   | 74,0 - 97,1   |
| concepteur/ingénieur en automatisation                         | 59,9 - 79,7  | 68,7 - 92,7   | 78,9 - 105,5  |
| dessinateur/dessinatrice en mécanique du bâtiment              | 53,7 - 68,8  | 60,3 - 78,2   | 67,9 - 87,4   |

|  |              |               |               |
|--|--------------|---------------|---------------|
| dessinateur/dessinatrice mécanique             | 56,6 - 73,2  | 63,6 - 84,4   | 72,9 - 98,5   |
| estimateur/estimatrice                         | 65,4 - 85,0  | 72,6 - 96,1   | 81,6 - 108,6  |
| gestionnaire de projets                        | 81,4 - 111,7 | 94,4 - 131,4  | 109,5 - 149,8 |
| Ingénieur,e robotique                          | 78,4 - 102,8 | 88,2 - 117,6  | 100,0 - 132,4 |
| ingénieur-e assurance qualité                  | 66,7 - 87,6  | 75,1 - 100,3  | 85,2 - 112,8  |
| ingénieur-e automatisation                     | 59,9 - 79,7  | 68,7 - 92,7   | 78,9 - 105,5  |
| ingénieur-e chimiste                           | 75,4 - 109,2 | 95,7 - 137,9  | 117,2 - 158,5 |
| ingénieur-e d'applications                     | 80,8 - 106,5 | 93,0 - 124,4  | 107,3 - 140,8 |
| ingénieur-e de machines fixes                  | 59,2 - 75,4  | 64,9 - 84,1   | 72,0 - 93,5   |
| ingénieur-e de mise en service et de démarrage | 64,0 - 85,1  | 73,5 - 99,5   | 84,9 - 113,4  |
| ingénieur-e de projets                         | 92,8 - 118,5 | 100,5 - 130,8 | 110,6 - 145,5 |
| ingénieur-e de service                         | 58,5 - 76,4  | 65,4 - 87,4   | 74,4 - 100,5  |
| ingénieur-e d'essai en génie électrique        | 75,5 - 101,2 | 87,6 - 119,6  | 102,3 - 137,8 |
| ingénieur-e d'usine                            | 68,7 - 91,3  | 78,8 - 106,7  | 91,0 - 121,4  |
| ingénieur-e électrique                         | 70,0 - 97,4  | 85,5 - 120,2  | 103,4 - 140,3 |
| ingénieur-e électronique                       | 85,0 - 110,7 | 94,6 - 125,3  | 106,4 - 140,2 |
| ingénieur-e en amélioration continue           | 83,7 - 108,8 | 93,0 - 123,0  | 104,3 - 137,6 |
| ingénieur-e en approvisionnement stratégique   | 60,5 - 80,1  | 69,0 - 93,0   | 79,3 - 106,0  |
| ingénieur-e en automatisation                  | 68,7 - 91,5  | 79,0 - 107,1  | 91,4 - 122,6  |
| ingénieur-e en contrôle de la qualité          | 74,3 - 98,5  | 84,9 - 114,4  | 97,5 - 129,5  |
| ingénieur-e en estimation                      | 78,1 - 103,8 | 89,5 - 121,2  | 103,4 - 138,8 |
| ingénieur-e en mécanique du bâtiment           | 62,9 - 83,3  | 71,8 - 96,7   | 82,3 - 109,6  |
| ingénieur-e en procédés                        | 67,1 - 89,3  | 77,1 - 104,3  | 89,0 - 118,7  |
| ingénieur-e fiabilité/maintenance              | 74,6 - 97,0  | 85,7 - 113,4  | 99,1 - 129,5  |
| ingénieur-e industriel                         | 74,1 - 97,8  | 84,1 - 112,9  | 96,1 - 127,4  |
| ingénieur-e mécanique                          | 67,2 - 94,5  | 83,4 - 118,3  | 101,9 - 138,3 |
| ingénieur-e qualité                            | 59,3 - 78,8  | 69,1 - 93,1   | 80,3 - 105,8  |

|  |              |              |              |
|--|--------------|--------------|--------------|
| ingénieur-e SCADA                              | 71,6 - 95,0  | 81,9 - 110,8 | 94,5 - 126,3 |
| ingénieur-e système                            | 76,9 - 101,5 | 87,3 - 117,3 | 99,9 - 133,0 |
| inspecteur/inspectrice de sante et securite    | 64,2 - 83,6  | 72,6 - 95,7  | 82,3 - 107,7 |
| inspecteur/inspectrice en revêtements          | 40,9 - 53,6  | 46,7 - 61,8  | 53,2 - 70,3  |
| inspecteur/inspectrice qualité                 | 43,3 - 54,6  | 47,7 - 61,4  | 53,4 - 69,3  |
| planificateur maintenance                      | 57,6 - 72,4  | 65,1 - 82,9  | 73,9 - 93,5  |
| planificateur/planificatrice de la demande     | 55,1 - 75,6  | 66,0 - 90,9  | 77,6 - 103,8 |
| planificateur/planificatrice de production     | 51,6 - 68,1  | 59,4 - 78,9  | 67,8 - 88,2  |
| spécialiste en logistique                      | 50,5 - 65,0  | 57,2 - 74,7  | 65,1 - 85,0  |
| spécialiste en santé et sécurité               | 75,3 - 98,7  | 86,1 - 115,0 | 99,2 - 130,8 |
| spécialiste excellence opérationnelle          | 79,7 - 103,7 | 88,6 - 117,2 | 99,4 - 131,1 |
| technicien-ne assurance/contrôle de la qualité | 58,6 - 77,4  | 67,6 - 90,3  | 77,8 - 103,4 |
| technicien-ne assurance/qualité                | 68,9 - 89,8  | 78,1 - 103,3 | 88,9 - 116,6 |
| technicien-ne contrôle de la qualité           | 42,5 - 54,6  | 47,2 - 61,7  | 53,0 - 69,1  |
| technicien-ne électronique                     | 59,3 - 76,5  | 66,3 - 87,1  | 74,9 - 98,2  |
| technicien-ne en génie électrique              | 60,7 - 77,5  | 69,1 - 89,5  | 78,9 - 101,8 |
| technicien-ne en génie mécanique               | 55,7 - 72,8  | 63,3 - 83,9  | 72,2 - 94,5  |

## métiers spécialisés

|                               | junior      | interm.     | sénior       |
|-------------------------------|-------------|-------------|--------------|
| électricien de chantier       | 81,2 - 87,4 | 84,1 - 99,1 | 89,0 - 109,4 |
| électricien-ne d'entretien    | 79,0 - 85,1 | 83,4 - 97,4 | 92,3 - 107,8 |
| électromécanicien-ne          | 61,8 - 79,1 | 71,4 - 92,5 | 80,9 - 95,6  |
| machiniste contrôle numérique | 60,8 - 74,4 | 68,4 - 84,3 | 76,1 - 92,6  |
| machiniste conventionnel      | 60,4 - 73,4 | 67,1 - 81,2 | 75,9 - 88,9  |
| mécanicien de chantier        | 82,1 - 87,0 | 84,9 - 94,3 | 92,0 - 107,8 |
| mécanicien-ne d'entretien     | 74,8 - 82,3 | 80,1 - 91,7 | 88,3 - 97,8  |

|  |             |             |              |
|--|-------------|-------------|--------------|
| mécanicien·ne d'équipement lourd       | 62,5 - 72,9 | 71,1 - 83,5 | 82,1 - 101,2 |
| mécanicien·ne industriel               | 78,2 - 85,0 | 83,1 - 93,8 | 90,2 - 105,9 |
| ouilleur/outilleuse/ajusteur/ajusteuse | 68,9 - 74,4 | 72,7 - 80,1 | 76,1 - 88,9  |
| soudeur/soudeuse                       | 47,6 - 60,4 | 57,9 - 69,7 | 64,2 - 76,4  |
| soudeur-assembleur                     | 60,1 - 73,8 | 69,2 - 82,1 | 80,1 - 92,1  |
| technicien·ne de service               | 75,4 - 81,2 | 79,9 - 86,3 | 83,1 - 101,2 |

## ressources humaines

| haute direction (revenue de l'entreprise)              | 10 M\$        | 100 M\$       | 1000 M\$      |
|--|---------------|---------------|---------------|
| directeur/directrice de la diversité et de l'inclusion | 94,0 - 129,4  | 117,8 - 162,1 | 146,3 - 201,4 |
| directeur/directrice de la rémunération globale        | 109,5 - 142,2 | 141,7 - 184,0 | 174,5 - 226,8 |
| directeur/directrice de l'acquisition de talents       | 92,0 - 126,7  | 115,8 - 159,5 | 141,6 - 195,1 |
| directeur/directrice des ressources humaines           | 96,2 - 132,5  | 122,1 - 168,2 | 151,8 - 209,2 |
| directeur/directrice développement des compétences     | 98,5 - 122,1  | 122,8 - 152,1 | 156,3 - 193,7 |
| directeur/directrice, opérations RH                    | 87,9 - 125,5  | 113,7 - 162,3 | 142,6 - 203,6 |
| directeur/directrice, santé et sécurité                | 93,1 - 111,3  | 120,4 - 144,0 | 144,3 - 172,5 |
| vice-président·e des ressources humaines / CHRO        | 115,0 - 194,1 | 146,1 - 246,7 | 182,0 - 307,6 |
| ressources humaines                                    | junior        | interm.       | sénior        |
| adjoint·e aux ressources humaines                      | 44,6 - 56,8   | 50,5 - 64,1   | 55,9 - 69,4   |
| administrateur/administratrice des avantages sociaux   | 61,3 - 78,1   | 68,5 - 89,0   | 77,4 - 100,8  |
| analyste rémunération                                  | 62,3 - 82,2   | 71,8 - 96,0   | 82,8 - 109,2  |
| analyste SIRH  | 67,4 - 88,3   | 77,0 - 102,6  | 88,4 - 116,6  |
| concepteur/conceptrice pédagogique                     | 53,6 - 69,2   | 60,0 - 78,9   | 67,8 - 89,5   |
| conseiller/conseillère en acquisition de talents       | 63,4 - 82,3   | 70,3 - 93,0   | 79,0 - 105,0  |
| conseiller/conseillère en relations de travail         | 67,3 - 89,0   | 76,7 - 103,3  | 88,0 - 117,6  |
| conseiller/conseillère en ressources humaines          | 64,2 - 81,4   | 70,1 - 90,8   | 77,9 - 102,7  |

|  |              |               |               |
|--|--------------|---------------|---------------|
| conseiller/conseillère en santé et sécurité              | 65,7 - 84,4  | 75,4 - 98,0   | 86,5 - 111,3  |
| coordonnateur / coordonnatrice, diversité et inclusion   | 46,5 - 59,8  | 53,4 - 68,0   | 59,4 - 73,4   |
| coordonnateur/coordonnatrice au recrutement              | 41,8 - 55,1  | 48,9 - 64,6   | 56,2 - 72,8   |
| coordonnateur/coordonnatrice des ressources humaines     | 41,9 - 53,4  | 47,4 - 60,1   | 52,5 - 64,9   |
| directeur/directrice de la santé et sécurité             | 80,8 - 104,1 | 90,2 - 118,4  | 101,8 - 133,7 |
| gestionnaire des avantages sociaux et de la rémunération | 96,0 - 124,5 | 106,3 - 140,7 | 119,5 - 159,2 |
| gestionnaire des relations de travail                    | 95,2 - 128,7 | 111,7 - 152,9 | 130,8 - 176,9 |
| gestionnaire des ressources humaines                     | 90,3 - 120,6 | 104,2 - 141,4 | 120,7 - 162,1 |
| partenaire d'affaires ressources humaines                | 68,8 - 89,8  | 76,9 - 102,2  | 86,8 - 115,4  |
| responsable des ressources humaines                      | 70,6 - 90,9  | 77,5 - 102,1  | 86,8 - 116,5  |
| spécialiste de la rémunération                           | 55,0 - 72,5  | 63,3 - 84,7   | 73,1 - 96,7   |
| spécialiste, développement des compétences               | 54,4 - 70,8  | 61,6 - 81,7   | 70,4 - 92,6   |

## soutien d'affaires et opérations

| professionnels des services administratifs  | junior      | interm.     | sénior       |
|---|-------------|-------------|--------------|
| adjoint chargé de projets                   | 50,2 - 62,8 | 56,3 - 70,7 | 61,5 - 80,5  |
| adjoint-e à la direction                    | 60,0 - 81,8 | 70,1 - 96,4 | 81,2 - 109,7 |
| adjoint-e à la direction (bilingue)         | 63,4 - 81,8 | 75,3 - 96,4 | 81,2 - 109,7 |
| adjoint-e à la répartition                  | 52,5 - 66,6 | 59,1 - 75,8 | 66,6 - 85,0  |
| adjoint-e administratif                     | 42,9 - 45,0 | 45,0 - 53,0 | 56,5 - 68,1  |
| adjoint-e administratif (bilingue)          | 45,5 - 52,3 | 46,7 - 56,3 | 52,3 - 68,1  |
| adjoint-e aux achats                        | 45,1 - 51,9 | 46,4 - 60,1 | 52,6 - 70,2  |
| adjoint-e juridique                         | 48,3 - 66,3 | 57,6 - 79,5 | 67,5 - 90,2  |
| adjoint-e marketing                         | 42,6 - 53,4 | 47,1 - 60,7 | 53,4 - 70,4  |
| administrateur/administratrice de bail      | 43,6 - 49,5 | 48,5 - 55,5 | 54,5 - 65,5  |
| administrateur/administratrice de propriété | 41,0 - 53,7 | 46,1 - 61,7 | 52,6 - 71,4  |



|   |             |              |              |
|---|-------------|--------------|--------------|
| administrateur/administratrice des ventes                     | 41,4 - 55,2 | 47,7 - 64,5  | 55,0 - 73,8  |
| commis à la facturation                                       | 43,6 - 52,8 | 47,1 - 60,0  | 52,5 - 65,3  |
| commis à la saisie de données                                 | 38,5 - 48,6 | 43,8 - 55,1  | 49,0 - 59,0  |
| commis à la saisie des commandes                              | 36,6 - 41,2 | 37,6 - 48,0  | 42,6 - 51,2  |
| commis à l'approvisionnement                                  | 37,9 - 48,2 | 42,9 - 54,6  | 47,8 - 59,9  |
| commis à l'inventaire   | 39,4 - 49,7 | 44,8 - 57,0  | 50,7 - 64,0  |
| commis administratif  | 41,2 - 43,5 | 44,0 - 49,5  | 50,4 - 54,5  |
| commis au classement  | 38,0 - 49,5 | 45,0 - 57,0  | 50,4 - 60,3  |
| commis au courrier  | 40,2 - 49,9 | 45,3 - 55,6  | 49,6 - 58,4  |
| commis aux commandes  | 37,8 - 47,8 | 43,1 - 54,5  | 48,4 - 60,2  |
| commis aux réclamations                                       | 47,2 - 49,2 | 52,4 - 60,1  | 58,9 - 65,2  |
| commis de bureau  | 42,3 - 51,7 | 46,1 - 57,3  | 54,8 - 68,5  |
| conseiller/conseillère en services                            | 34,4 - 43,6 | 45,7 - 48,5  | 46,8 - 52,6  |
| coordinateur de projet  | 44,8 - 51,9 | 48,6 - 60,9  | 55,6 - 75,3  |
| coordonnateur/coordonnatrice à l'inventaire                   | 49,2 - 62,6 | 54,8 - 70,9  | 61,6 - 80,1  |
| coordonnateur/coordonnatrice administratif                    | 41,5 - 51,3 | 46,6 - 58,1  | 52,2 - 62,4  |
| coordonnateur/coordonnatrice aux achats                       | 58,0 - 75,2 | 65,3 - 86,4  | 74,4 - 98,7  |
| coordonnateur/coordonnatrice de la logistique                 | 50,6 - 66,5 | 58,9 - 77,8  | 67,8 - 88,4  |
| coordonnateur/coordonnatrice de services                      | 40,4 - 52,1 | 45,2 - 59,5  | 51,2 - 67,8  |
| coordonnateur/coordonnatrice des pièces                       | 44,3 - 50,2 | 45,2 - 55,4  | 49,3 - 60,3  |
| coordonnateur/coordonnatrice des relations avec les donateurs | 48,6 - 51,2 | 50,2 - 61,3  | 74,7 - 98,8  |
| coordonnateur/coordonnatrice des ventes                       | 47,5 - 58,3 | 51,2 - 64,4  | 56,6 - 73,3  |
| coordonnateur/coordonnatrice du crédit-bail                   | 48,2 - 62,9 | 55,7 - 73,2  | 63,8 - 83,3  |
| coordonnateur/coordonnatrice RH                               | 46,5 - 53,4 | 47,4 - 60,1  | 52,5 - 64,9  |
| directeur/directrice administratif                            | 71,3 - 91,3 | 77,6 - 102,1 | 85,8 - 114,3 |
| gestionnaire de bureau  | 57,8 - 74,7 | 63,6 - 83,5  | 70,7 - 93,1  |
| gestionnaire de la paie                                       | 48,8 - 63,7 | 55,5 - 73,7  | 63,5 - 84,2  |

|   |               |               |               |
|---|---------------|---------------|---------------|
| gestionnaire de propriété               | 56,8 - 75,0   | 64,2 - 86,9   | 73,6 - 100,2  |
| gestionnaire des contrats               | 113,7 - 143,4 | 127,3 - 162,4 | 143,8 - 183,6 |
| réceptionniste                          | 36,8 - 43,8   | 40,7 - 52,0   | 45,8 - 59,5   |
| réceptionniste (bilingue)               | 41,2 - 44,2   | 40,7 - 52,0   | 45,8 - 59,5   |
| représentant,e des commandes (clerical) | 42,3 - 47,6   | 45,3 - 53,4   | 48,2 - 56,8   |
| spécialiste des services documentaires  | 35,3 - 45,3   | 41,0 - 51,8   | 46,0 - 54,2   |
| spécialiste en documentation            | 42,8 - 56,2   | 51,3 - 65,2   | 57,7 - 69,2   |

## soutien industriel

|   | junior      | interm.     | sénior      |
|---|-------------|-------------|-------------|
| aide-opérateur/opératrice de machine  | 18,8 - 23,7 | 21,6 - 27,2 | 24,5 - 30,3 |
| assembleur/assembleuse  | 17,7 - 22,6 | 20,2 - 26,0 | 22,9 - 29,4 |
| assembleur/assembleuse de composants électroniques                                    | 19,9 - 24,8 | 21,6 - 27,4 | 23,7 - 30,0 |
| cariste/conducteur de chariot élévateur   | 19,5 - 23,4 | 21,5 - 27,1 | 23,8 - 30,1 |
| commis à l'emballage  | 18,1 - 18,1 | 18,1 - 18,1 | 18,1 - 18,1 |
| commis aux pièces   | 18,0 - 23,3 | 19,6 - 26,6 | 22,1 - 29,8 |
| commis d'entrepôt   | 18,8 - 24,4 | 22,5 - 28,2 | 25,2 - 29,7 |
| concierge/gardien   | 18,0 - 20,6 | 19,6 - 23,4 | 20,7 - 24,9 |
| conducteur/conductrice de camion à mât rétractable                                    | 20,0 - 23,9 | 22,1 - 28,0 | 24,3 - 31,1 |
| conducteur/conductrice de chariot élévateur à contrepoids                             | 19,5 - 23,4 | 21,5 - 27,1 | 23,8 - 30,1 |
| conducteur/conductrice de chariot élévateur à fourche pour le ramassage des commandes | 20,0 - 23,9 | 22,1 - 28,0 | 24,3 - 31,1 |
| expéditeur/réceptionnaire   | 19,5 - 23,8 | 21,2 - 26,5 | 23,5 - 29,5 |
| journalier/journalière  | 19,5 - 23,4 | 21,5 - 27,1 | 23,8 - 30,1 |
| journalier/journalière de production  | 18,0 - 21,1 | 19,3 - 25,0 | 22,4 - 27,3 |
| manutentionnaire de matériaux   | 18,0 - 23,5 | 21,1 - 27,3 | 24,1 - 29,5 |
| opérateur/opératrice de machine   | 19,6 - 25,7 | 22,4 - 29,8 | 25,6 - 33,9 |
| opérateur/opératrice de presse  | 20,1 - 26,4 | 23,1 - 30,5 | 26,2 - 34,2 |

|                                       |             |             |             |
|---------------------------------------|-------------|-------------|-------------|
| préparateur/préparatrice de commandes | 18,1 - 18,1 | 18,1 - 18,1 | 18,1 - 18,1 |
| préposé à la fabrication              | 17,0 - 20,9 | 19,0 - 23,7 | 21,4 - 26,9 |
| travaux généraux légers               | 17,0 - 20,9 | 19,0 - 23,7 | 21,4 - 26,9 |
| travaux généraux lourds               | 19,0 - 24,4 | 22,2 - 28,3 | 25,2 - 30,5 |

## technologies

| architecture                     | junior        | interm.       | sénior        |
|----------------------------------|---------------|---------------|---------------|
| architecte (solutions/technique) | 90,7 - 112,6  | 100,9 - 127,5 | 113,4 - 142,7 |
| architecte d'application         | 104,6 - 139,1 | 118,1 - 160,2 | 134,9 - 183,6 |
| architecte d'entreprise          | 96,9 - 129,6  | 110,3 - 150,0 | 126,4 - 171,5 |
| architecte infonuagique          | 96,2 - 120,5  | 108,4 - 137,9 | 122,9 - 154,5 |
| architecte SOA                   | 90,0 - 99,0   | 105,0 - 117,0 | 120,0 - 145,0 |

### direction/leadership

|  |               |               |               |
|--|---------------|---------------|---------------|
| analyste d'affaire                                     | 71,0 - 91,8   | 79,6 - 104,7  | 90,0 - 118,2  |
| coordonnateur centre de service informatique           | 70,0 - 80,0   | 85,0 - 95,0   | 95,0 - 115,0  |
| directeur/directrice des technologies de l'information | 104,3 - 138,7 | 131,6 - 175,0 | 164,3 - 218,6 |
| gestionnaire des technologies de l'information         | 96,4 - 127,8  | 110,2 - 148,7 | 126,8 - 170,4 |
| responsable du développement                           | 95,0 - 110,0  | 115,0 - 125,0 | 125,0 - 155,0 |

### données et analyse de données

|   |              |               |               |
|---|--------------|---------------|---------------|
| administrateur/administratrice de bases de données  | 77,0 - 103,9 | 90,2 - 123,3  | 105,3 - 140,9 |
| analyste de données                                 | 72,3 - 96,3  | 83,2 - 112,5  | 96,0 - 127,8  |
| architecte de données                               | 76,1 - 100,1 | 87,4 - 116,9  | 100,9 - 133,2 |
| architecte de données BI                            | 97,5 - 130,2 | 108,9 - 148,1 | 123,0 - 167,1 |
| développeur/développeuse en intelligence d'affaires | 74,8 - 96,6  | 83,7 - 109,9  | 94,4 - 122,9  |
| ingénieur-e de données massives                     | 87,9 - 114,6 | 98,1 - 130,3  | 110,8 - 147,3 |
| ingénieur-e des données                             | 73,1 - 97,4  | 84,0 - 113,7  | 97,0 - 129,2  |

|  |               |               |               |
|--|---------------|---------------|---------------|
| scientifique des données                     | 83,1 - 111,2  | 96,2 - 130,7  | 111,6 - 148,4 |
| <b>gestion de projets</b>                    |               |               |               |
| analyste des systèmes de gestion             | 75,2 - 98,5   | 85,9 - 114,5  | 98,8 - 130,7  |
| chef du bureau de projet                     | 75,0 - 95,0   | 95,0 - 120,0  | 120,0 - 130,0 |
| coach agile                                  | 77,6 - 100,2  | 88,3 - 115,7  | 100,8 - 131,5 |
| coordinateur de projet                       | 68,9 - 85,9   | 77,1 - 97,8   | 87,2 - 110,4  |
| gestionnaire de programme                    | 78,0 - 88,0   | 90,0 - 98,0   | 100,0 - 135,0 |
| gestionnaire de projets (infrastructure)     | 102,8 - 138,6 | 116,3 - 159,8 | 133,1 - 183,3 |
| gestionnaire de projets (logiciel)           | 97,4 - 128,5  | 108,7 - 146,2 | 122,8 - 165,5 |
| gestionnaire de projets ERP                  | 96,9 - 128,6  | 105,5 - 142,9 | 116,7 - 159,9 |
| gestionnaire du produit                      | 86,8 - 119,0  | 100,5 - 139,9 | 116,7 - 160,4 |
| gestionnaire, développement organisationnel  | 73,3 - 98,4   | 85,3 - 116,9  | 100,2 - 136,6 |
| propriétaire de produit                      | 81,9 - 107,5  | 93,8 - 124,7  | 107,4 - 140,6 |
| rédacteur/rédactrice technique               | 63,2 - 81,8   | 73,3 - 96,2   | 85,0 - 109,4  |
| scrum master                                 | 79,8 - 103,5  | 89,9 - 118,9  | 102,4 - 135,9 |
| <b>informatique de réseau/infrastructure</b> |               |               |               |
| administrateur/administratrice linux/unix    | 85,7 - 111,0  | 96,3 - 127,0  | 109,4 - 144,0 |
| administrateur/administratrice réseau        | 68,0 - 90,6   | 78,2 - 105,9  | 90,3 - 120,8  |
| analyste en soutien technique                | 53,3 - 69,6   | 60,6 - 80,3   | 69,1 - 91,2   |
| devops côté système                          | 84,9 - 117,6  | 99,7 - 139,3  | 116,1 - 157,6 |
| gestionnaire des systèmes                    | 77,0 - 100,9  | 88,0 - 117,1  | 101,0 - 133,2 |
| gestionnaire en sécurité de l'information    | 97,2 - 128,3  | 110,4 - 148,4 | 126,4 - 169,2 |
| ingénieur-e de réseau                        | 75,5 - 100,2  | 86,3 - 116,7  | 99,6 - 133,5  |
| ingénieur-e en sécurité de l'information     | 80,2 - 106,8  | 92,2 - 124,7  | 106,3 - 141,6 |
| ingénieur-e infonuagique                     | 81,7 - 109,0  | 95,7 - 128,9  | 111,3 - 146,1 |
| soutien technique                            | 65,5 - 85,4   | 74,2 - 98,2   | 84,5 - 111,3  |
| soutien technique (bilingue)                 | 60,0 - 69,0   | 71,0 - 78,0   | 79,0 - 85,0   |

|   |               |               |               |
|---|---------------|---------------|---------------|
| spécialiste en sécurité de l'information                                | 61,0 - 79,9   | 69,7 - 92,8   | 80,0 - 105,0  |
| logiciels d'application   |               |               |               |
| analyste du soutien aux applications                                    | 62,8 - 83,0   | 72,5 - 96,2   | 82,7 - 108,3  |
| C++ / ingénieur-e systèmes embarqués                                    | 77,1 - 99,5   | 86,2 - 113,2  | 97,3 - 127,4  |
| concepteur/conceptrice d'interface-utilisateur/d'expérience-utilisateur | 72,9 - 93,7   | 81,0 - 105,9  | 90,9 - 118,1  |
| consultant en intelligence artificielle                                 | 82,3 - 110,1  | 96,8 - 130,6  | 112,8 - 149,1 |
| développeur/développeuse ,net/C#  | 77,1 - 99,5   | 86,2 - 113,2  | 97,3 - 127,4  |
| développeur/développeuse d'applications mobiles (iOS/android)           | 70,3 - 107,1  | 97,7 - 136,1  | 117,5 - 147,7 |
| développeur/développeuse de logiciel frontal                            | 72,5 - 95,0   | 82,8 - 110,3  | 95,1 - 125,5  |
| développeur/développeuse en apprentissage machine                       | 82,2 - 121,4  | 109,8 - 151,8 | 131,2 - 165,2 |
| développeur/développeuse full stack                                     | 83,2 - 109,0  | 95,1 - 126,5  | 109,0 - 143,2 |
| développeur/développeuse java   | 75,5 - 97,5   | 84,4 - 110,9  | 95,3 - 124,7  |
| développeur/développeuse RPA  | 57,8 - 75,9   | 66,2 - 88,0   | 75,8 - 98,9   |
| développeur/développeuse SQL / bases de données                         | 66,5 - 88,5   | 76,4 - 103,3  | 88,1 - 117,8  |
| devops côté développement   | 70,5 - 94,3   | 81,6 - 111,0  | 94,8 - 126,7  |
| directeur du développement et de l'ingénierie                           | 115,4 - 162,6 | 153,1 - 215,9 | 199,5 - 281,6 |
| gestionnaire du contrôle/assurance de la qualité                        | 87,4 - 115,2  | 99,0 - 132,8  | 113,0 - 150,0 |
| programmeur/programmeuse ERP  | 77,1 - 99,3   | 86,0 - 113,0  | 97,2 - 127,8  |
| quality assurance analyst - manual                                      | 67,4 - 88,6   | 77,4 - 103,3  | 89,1 - 117,2  |
| testeur/testeuse d'automatisation                                       | 75,0 - 95,0   | 95,0 - 110,0  | 115,0 - 125,0 |
| testeur/testeuse manuel   | 52,4 - 69,6   | 61,0 - 81,9   | 70,7 - 93,1   |

# capitale-nationale

## expérience client

|   | junior      | interm.      | sénior       |
|---|-------------|--------------|--------------|
| agent-e d'assistance voyage bilingue                    | 45,6 - 57,8 | 51,2 - 65,3  | 57,1 - 72,5  |
| agent-e de clavardage bilingue                          | 43,8 - 55,6 | 48,7 - 62,9  | 54,6 - 70,8  |
| agent-e de prise de commande bilingue                   | 42,3 - 43,5 | 39,2 - 49,7  | 44,0 - 54,9  |
| agent-e de rétention de la clientèle bilingue           | 39,9 - 46,8 | 40,8 - 54,2  | 46,6 - 61,6  |
| agent-e de sondage bilingue                             | 37,4 - 42,6 | 38,9 - 50,0  | 44,3 - 54,8  |
| agent-e de télémarketing bilingue                       | 37,9 - 42,4 | 41,9 - 48,5  | 45,9 - 56,1  |
| agent-e junior de collection bilingue                   | 39,4 - 44,8 | 42,9 - 51,4  | 44,6 - 57,7  |
| chef d'équipe service à la clientèle bilingue           | 33,5 - 42,9 | 38,5 - 49,8  | 43,8 - 63,4  |
| conseiller en assurances bilingue                       | 56,3 - 71,7 | 61,3 - 79,8  | 68,0 - 89,8  |
| directeur des opérations de centre d'appels bilingue    | 65,0 - 73,0 | 75,0 - 92,0  | 85,0 - 101,0 |
| formateur/formatrice du service à la clientèle bilingue | 43,3 - 56,8 | 49,5 - 66,1  | 59,9 - 75,4  |
| gestionnaire du service à la clientèle bilingue         | 73,6 - 97,7 | 83,1 - 112,7 | 95,2 - 139,4 |
| planificateur de personnel bilingue                     | 48,0 - 60,5 | 51,8 - 66,8  | 57,1 - 75,6  |
| répartiteur/répartitrice téléphonique bilingue          | 40,1 - 51,2 | 45,6 - 58,9  | 51,8 - 66,9  |
| représentant du service à la clientèle bilingue         | 40,5 - 46,1 | 43,3 - 52,0  | 45,2 - 62,6  |
| représentant(e) bilingue de la gestion des commandes    | 43,5 - 48,9 | 51,2 - 55,3  | 53,3 - 59,7  |
| représentant-e aux ventes internes bilingue             | 50,1 - 63,2 | 55,1 - 71,0  | 61,5 - 80,0  |
| représentant-e du soutien technique - niveau 1 bilingue | 44,4 - 59,2 | 51,0 - 66,4  | 0,0 - 0,0    |
| responsable de la collecte de fonds                     | 43,0 - 47,0 | 45,0 - 50,0  | 47,0 - 52,0  |
| superviseur-e du service à la clientèle bilingue        | 58,4 - 77,1 | 66,0 - 88,9  | 75,3 - 101,4 |
| superviseur-e ventes internes bilingue                  | 69,4 - 93,9 | 79,1 - 108,9 | 90,8 - 123,7 |

## finance et comptabilité

|  | 1 an          | 3 ans         | 5 ans         | 10 ans        |
|--|---------------|---------------|---------------|---------------|
| analyste - budget et performance financières                 | 78,3 - 95,0   | 85,5 - 105,4  | 92,6 - 115,0  | 107,3 - 129,3 |
| analyste d'affaire   | 70,3 - 84,6   | 75,6 - 90,6   | 82,5 - 97,3   | 93,6 - 98,9   |
| analyste de la trésorerie                                    | 70,1 - 84,3   | 75,2 - 90,4   | 80,2 - 96,4   | 91,5 - 110,1  |
| analyste financier   | 79,6 - 84,5   | 84,7 - 102,3  | 92,4 - 110,2  | 104,5 - 126,7 |
| auditeur/auditrice externe                                   | 54,3 - 62,5   | 62,0 - 79,7   | 92,0 - 101,3  | 108,2 - 134,3 |
| commis à la facturation                                      | 41,3 - 48,2   | 45,2 - 53,0   | 48,7 - 57,1   | 54,5 - 63,8   |
| commis à la paie   | 45,9 - 53,6   | 50,5 - 59,2   | 54,8 - 64,2   | 63,0 - 73,8   |
| commis aux comptes à payer                                   | 46,0 - 51,5   | 50,3 - 56,5   | 54,3 - 59,7   | 60,9 - 68,1   |
| commis aux comptes recevables                                | 45,1 - 50,9   | 50,0 - 56,5   | 54,4 - 61,5   | 63,4 - 71,7   |
| commis comptable   | 43,0 - 49,6   | 45,8 - 53,0   | 48,5 - 58,2   | 56,2 - 63,3   |
| commis en crédit et recouvrement                             | 41,0 - 46,4   | 42,8 - 50,7   | 46,1 - 54,7   | 52,9 - 62,7   |
| comptable  | 69,3 - 83,3   | 74,4 - 89,4   | 79,2 - 95,2   | 89,8 - 108,0  |
| comptable de coûts de revient                                | 70,3 - 79,4   | 73,6 - 85,8   | 76,7 - 92,3   | 88,6 - 106,6  |
| comptables de propriétés                                     | 61,9 - 74,4   | 65,1 - 78,2   | 68,1 - 82,0   | - - -         |
| contrôleur-e   | 80,7 - 105,6  | 96,3 - 129,3  | 113,3 - 137,6 | 125,4 - 174,1 |
| contrôleur-e adjoint   | 70,2 - 95,3   | 83,1 - 106,7  | 90,3 - 108,5  | 105,3 - 120,6 |
| directeur de la trésorerie                                   | 95,4 - 116,7  | 103,3 - 126,3 | 111,1 - 135,7 | - - -         |
| directeur/directrice - budget et performance financières     | 106,7 - 150,6 | 147,7 - 203,8 | 186,9 - 255,9 | - - -         |
| directeur/directrice aux comptes payables                    | 67,1 - 84,4   | 75,2 - 93,6   | 81,8 - 102,4  | 98,9 - 102,3  |
| directeur/directrice aux comptes recevables                  | 74,6 - 91,5   | 82,1 - 100,1  | 89,5 - 109,2  | 108,2 - 118,3 |
| directeur/directrice de la comptabilité                      | 95,7 - 117,1  | 103,2 - 126,2 | 110,6 - 135,1 | 126,9 - 145,6 |
| directeur/directrice de la fiscalité                         | 101,2 - 125,3 | 108,9 - 134,6 | 116,5 - 143,9 | 134,4 - 166,0 |
| directeur/directrice de l'information financière             | 94,3 - 115,3  | 101,6 - 123,8 | 108,8 - 132,0 | 125,1 - 151,6 |
| directeur/directrice des finances                            | 118,0 - 161,9 | 159,1 - 215,1 | 198,3 - 267,2 | - - -         |
| directeur/directrice du service de crédit et de recouvrement | 79,9 - 99,0   | 86,9 - 107,3  | 93,8 - 115,6  | 122,3 - 147,4 |
| directeur/directrice du service de la paie                   | 75,1 - 94,5   | 82,4 - 103,4  | 89,5 - 112,1  | 105,2 - 118,6 |

|   |             |               |               |               |
|---|-------------|---------------|---------------|---------------|
| spécialiste de la facturation                         | 42,5 - 49,7 | 46,4 - 54,5   | 50,1 - 58,7   | 57,1 - 66,8   |
| spécialiste en conformité                             | 75,2 - 80,3 | 78,5 - 83,6   | 82,1 - 90,4   | --            |
| superviseur-e du service de crédit et de recouvrement | 58,5 - 71,3 | 63,2 - 77,0   | 67,9 - 82,7   | 78,5 - 95,7   |
| superviseur-e du service de la paie                   | 59,8 - 72,0 | 65,2 - 78,4   | 70,3 - 84,5   | 81,5 - 98,1   |
| technicien-ne au service de la paie                   | 56,5 - 66,0 | 61,3 - 71,7   | 63,4 - 75,2   | 67,0 - 82,3   |
| technicien-ne comptable                               | 53,0 - 63,0 | 57,0 - 66,4   | 61,0 - 72,0   | 70,4 - 80,0   |
| teneur/teneuse de livres                              | 44,1 - 52,3 | 47,7 - 56,7   | 51,3 - 60,8   | 59,0 - 69,9   |
| vérificateur/vérificatrice interne                    | 66,6 - 80,2 | 73,7 - 88,6   | 80,4 - 96,8   | 94,3 - 113,6  |
| haute direction (revenue de l'entreprise)             |             | 10 M\$        | 100 M\$       | 1000 M\$      |
| chef/cheffe de la direction financière                |             | 140,1 - 262,4 | 217,2 - 401,3 | 314,2 - 576,2 |
| vice-président des finances                           |             | 126,3 - 189,8 | 153,4 - 277,3 | 217,9 - 393,7 |

## gestion industrielle

|   | junior        | interm.       | sénior        |
|---|---------------|---------------|---------------|
| chef d'équipe mécanicien                    | 66,5 - 74,8   | 68,2 - 76,4   | 70,3 - 81,2   |
| directeur de la chaîne d'approvisionnement  | 100,7 - 122,7 | 133,3 - 162,4 | 165,3 - 191,5 |
| directeur/directrice d'entrepôt             | 75,8 - 84,4   | 80,1 - 96,6   | 89,2 - 108,5  |
| directeur/directrice d'usine                | 91,2 - 128,1  | 109,9 - 156,1 | 131,5 - 182,7 |
| directeur/directrice de fabrication         | 105,9 - 128,9 | 138,2 - 168,5 | 172,1 - 209,6 |
| directeur/directrice de l'ingénierie        | 83,9 - 113,6  | 96,1 - 132,5  | 121,0 - 181,9 |
| directeur/directrice de l'approvisionnement | 95,6 - 127,0  | 128,4 - 170,4 | 157,0 - 188,6 |
| directeur/directrice de projets             | 102,8 - 125,3 | 130,2 - 158,8 | 160,8 - 186,0 |
| directeur/directrice des opérations         | 115,4 - 155,2 | 152,8 - 205,6 | 194,7 - 261,9 |
| directeur/directrice général                | 115,4 - 155,2 | 152,8 - 205,6 | 194,7 - 261,9 |
| directeur-e qualité                         | 85,3 - 116,5  | 108,9 - 148,1 | 134,3 - 182,8 |
| gestionnaire d'atelier de soudure           | 78,0 - 103,9  | 88,5 - 120,4  | 101,7 - 137,9 |
| gestionnaire d'atelier d'usinage            | 78,0 - 103,9  | 88,5 - 120,4  | 101,7 - 137,9 |



|  |              |               |               |
|--|--------------|---------------|---------------|
| gestionnaire de la chaîne d'approvisionnement    | 90,2 - 120,6 | 104,2 - 130,7 | 119,8 - 140,9 |
| gestionnaire de la logistique                    | 80,5 - 107,3 | 91,4 - 123,7  | 104,5 - 140,9 |
| gestionnaire de l'approvisionnement              | 77,1 - 102,3 | 85,4 - 115,5  | 96,1 - 130,5  |
| gestionnaire de maintenance/entretien            | 75,8 - 84,4  | 80,1 - 96,6   | 89,2 - 108,5  |
| gestionnaire de production                       | 78,0 - 103,9 | 88,5 - 120,4  | 101,7 - 137,9 |
| gestionnaire des achats                          | 92,8 - 123,4 | 105,3 - 141,8 | 119,9 - 160,2 |
| gestionnaire des opérations                      | 77,6 - 106,8 | 89,5 - 124,9  | 103,2 - 141,6 |
| gestionnaire du contrôle d'inventaire            | 61,1 - 80,2  | 68,4 - 91,6   | 77,4 - 104,0  |
| gestionnaire du contrôle/assurance de la qualité | 77,2 - 101,2 | 85,6 - 114,3  | 96,2 - 128,4  |
| superviseur d'atelier de soudure                 | 68,1 - 75,6  | 72,6 - 81,0   | 78,6 - 98,2   |
| superviseur de logistique                        | 70,8 - 79,4  | 75,1 - 91,6   | 84,2 - 103,5  |
| superviseur-e de l'entretien                     | 70,8 - 79,4  | 75,1 - 91,6   | 84,2 - 103,5  |
| superviseur-e de production                      | 55,0 - 71,0  | 61,2 - 80,7   | 68,9 - 91,7   |
| superviseur-e d'entrepôt                         | 70,8 - 79,4  | 75,1 - 91,6   | 84,2 - 103,5  |
| surveillant-e de chantier                        | 74,4 - 97,9  | 81,7 - 109,8  | 91,2 - 123,7  |

## ingénierie

| construction                             | junior       | interm.      | sénior        |
|--|--------------|--------------|---------------|
| acheteur/acheteuse                       | 55,0 - 72,0  | 62,5 - 83,6  | 71,7 - 96,0   |
| architecte                               | 59,8 - 78,4  | 66,7 - 89,6  | 75,6 - 102,0  |
| chargé de projets de construction        | 65,2 - 90,2  | 75,8 - 106,9 | 88,5 - 123,3  |
| chargé-e de projet civil                 | 78,0 - 104,5 | 88,1 - 120,2 | 100,4 - 136,2 |
| concepteur/conceptrice mécanique         | 50,0 - 66,0  | 57,5 - 76,8  | 65,9 - 87,1   |
| concepteur/ingénieur en génie électrique | 72,1 - 95,1  | 81,1 - 109,4 | 92,6 - 125,1  |
| contremaître                             | 51,3 - 66,4  | 57,4 - 76,0  | 65,0 - 86,5   |
| coordinateur de projet                   | 36,2 - 49,3  | 41,5 - 57,8  | 48,1 - 66,3   |

|  |               |               |               |
|--|---------------|---------------|---------------|
| coordonnateur/coordonnatrice BIM/VDC                   | 61,8 - 81,0   | 68,9 - 92,6   | 78,1 - 105,4  |
| coordonnateur/coordonnatrice de la construction        | 52,0 - 69,0   | 58,3 - 79,0   | 66,1 - 90,3   |
| coordonnateur/coordonnatrice de projet de construction | 80,7 - 104,1  | 87,8 - 115,6  | 97,1 - 129,0  |
| dessinateur/dessinatrice                               | 52,9 - 66,3   | 59,5 - 76,0   | 67,5 - 86,3   |
| dessinateur/dessinatrice en architecture               | 52,0 - 67,5   | 60,4 - 80,1   | 70,9 - 94,8   |
| dessinateur/dessinatrice en génie civil                | 53,4 - 66,6   | 59,8 - 76,1   | 67,6 - 86,6   |
| dessinateur/dessinatrice en mécanique du bâtiment      | 48,5 - 62,1   | 54,4 - 70,8   | 61,3 - 79,3   |
| directeur/directrice de l'ingénierie                   | 83,9 - 113,6  | 96,1 - 132,5  | 111,0 - 151,9 |
| directeur/directrice de la construction                | 96,8 - 128,4  | 131,3 - 174,3 | 165,7 - 219,8 |
| directeur/directrice de la santé et sécurité           | 59,6 - 77,0   | 68,6 - 90,1   | 79,0 - 102,9  |
| directeur/directrice de projets                        | 102,8 - 125,3 | 130,2 - 158,8 | 160,8 - 196,0 |
| directeur/directrice des opérations                    | 115,4 - 155,2 | 152,8 - 205,6 | 194,7 - 261,9 |
| estimeur/estimeuse                                     | 58,5 - 76,3   | 64,9 - 86,6   | 73,1 - 98,4   |
| gestionnaire de la construction                        | 74,9 - 98,4   | 82,2 - 110,3  | 91,8 - 124,6  |
| gestionnaire de projets                                | 73,0 - 101,3  | 85,0 - 119,9  | 99,2 - 137,6  |
| gestionnaire des achats                                | 92,8 - 123,4  | 105,3 - 141,8 | 119,9 - 160,2 |
| gestionnaire des contrats                              | 74,7 - 96,5   | 84,2 - 110,8  | 95,9 - 126,6  |
| gestionnaire des opérations                            | 77,6 - 106,8  | 89,5 - 124,9  | 103,2 - 141,6 |
| gestionnaire immobilier                                | 58,1 - 76,2   | 66,1 - 88,5   | 75,9 - 101,6  |
| ingénieur-e civil                                      | 61,8 - 84,0   | 72,6 - 100,1  | 85,0 - 114,5  |
| ingénieur-e de projet civil                            | 72,3 - 99,9   | 83,8 - 118,1  | 97,8 - 136,6  |
| ingénieur-e de projets                                 | 83,1 - 106,9  | 90,2 - 118,5  | 99,6 - 132,5  |
| ingénieur-e électrique                                 | 62,4 - 87,3   | 76,5 - 108,6  | 92,9 - 127,5  |
| ingénieur-e en contrôle de la qualité                  | 66,2 - 88,4   | 75,9 - 103,1  | 87,4 - 117,3  |
| ingénieur-e en environnement                           | 60,4 - 80,9   | 69,6 - 95,3   | 81,0 - 109,9  |
| ingénieur-e en estimation                              | 69,7 - 93,3   | 80,1 - 109,5  | 92,9 - 126,1  |
| ingénieur-e en mécanique du bâtiment                   | 55,9 - 74,4   | 63,9 - 86,7   | 73,5 - 98,7   |

|   |              |              |               |
|---|--------------|--------------|---------------|
| ingénieur-e en structure                                  | 67,3 - 89,7  | 77,0 - 104,8 | 89,0 - 120,2  |
| ingénieur-e mécanique                                     | 59,8 - 84,7  | 74,5 - 106,8 | 91,5 - 125,6  |
| inspecteur/inspectrice d'assurance/contrôle de la qualité | 52,9 - 70,1  | 61,2 - 82,1  | 70,6 - 94,6   |
| inspecteur/inspectrice de sante et securite               | 58,2 - 76,2  | 66,0 - 87,9  | 75,0 - 99,4   |
| inspecteur/inspectrice en électricité                     | 46,1 - 61,8  | 53,2 - 72,4  | 61,4 - 83,5   |
| inspecteur/inspectrice en environnement                   | 49,8 - 63,6  | 54,7 - 71,2  | 60,9 - 79,9   |
| inspecteur/inspectrice qualité                            | 38,7 - 49,0  | 42,7 - 55,1  | 47,8 - 62,4   |
| planificateur/planificatrice/scheduler                    | 38,9 - 49,7  | 44,2 - 57,0  | 50,1 - 64,3   |
| rédacteur/rédactrice de spécifications                    | 51,1 - 65,9  | 57,8 - 75,8  | 65,7 - 85,9   |
| responsable des services techniques                       | 82,4 - 110,3 | 94,4 - 128,6 | 109,1 - 148,2 |
| spécialiste en santé et sécurité                          | 67,1 - 88,6  | 77,0 - 103,7 | 89,0 - 118,6  |
| superviseur-e de chantier mécanique                       | 50,4 - 64,8  | 56,9 - 74,6  | 64,9 - 85,6   |
| surintendant de chantier                                  | 77,6 - 102,0 | 85,2 - 114,4 | 95,1 - 128,8  |
| technicien en architecture                                | 62,0 - 88,6  | 74,5 - 104,4 | 90,4 - 120,2  |
| technicien en télécommunication                           | 51,8 - 67,4  | 58,4 - 77,5  | 66,6 - 88,8   |
| technicien-ne en génie électrique                         | 54,9 - 70,3  | 62,5 - 81,4  | 71,6 - 93,0   |
| technicien-ne en génie mécanique                          | 50,4 - 65,9  | 57,3 - 76,2  | 65,3 - 86,2   |
| technologue en génie civil                                | 43,4 - 58,9  | 51,9 - 70,8  | 61,0 - 80,8   |
| <b>fabrication</b>  |              |              |               |
| acheteur maintenance                                      | 40,3 - 51,6  | 46,7 - 60,0  | 53,4 - 67,9   |
| acheteur/acheteuse  | 55,0 - 72,0  | 62,5 - 83,6  | 71,7 - 96,0   |
| analyste aux inventaires                                  | 50,1 - 65,0  | 56,3 - 74,4  | 63,9 - 85,0   |
| analyste chaîne d'approvisionnement                       | 51,7 - 68,5  | 58,8 - 79,4  | 67,3 - 90,2   |
| approvisionneur   | 55,0 - 72,0  | 62,5 - 83,6  | 71,7 - 96,0   |
| concepteur électronique                                   | 63,9 - 80,9  | 72,9 - 93,6  | 83,4 - 106,3  |
| concepteur/conceptrice électrique                         | 60,2 - 80,9  | 72,9 - 93,6  | 83,4 - 106,3  |
| concepteur/conceptrice mécanique                          | 52,0 - 66,0  | 57,5 - 76,8  | 65,9 - 87,1   |

|   |              |              |              |
|---|--------------|--------------|--------------|
| concepteur/ingénieur en automatisation            | 64,2 - 72,3  | 72,2 - 84,4  | 81,6 - 106,3 |
| dessinateur/dessinatrice en mécanique du bâtiment | 48,5 - 62,1  | 54,4 - 70,8  | 61,3 - 79,3  |
| dessinateur/dessinatrice mécanique                | 47,7 - 62,2  | 53,8 - 72,0  | 61,9 - 84,4  |
| estimeur/estimatrice                              | 58,5 - 76,3  | 64,9 - 86,6  | 73,1 - 98,4  |
| gestionnaire de projets                           | 83,0 - 101,3 | 85,0 - 119,9 | 99,2 - 137,6 |
| Ingénieur,e robotique                             | 70,0 - 92,3  | 78,9 - 106,1 | 89,8 - 120,0 |
| ingénieur-e assurance qualité                     | 60,4 - 72,3  | 67,0 - 87,9  | 76,2 - 91,0  |
| ingénieur-e automatisation                        | 66,2 - 74,3  | 76,2 - 84,4  | 85,6 - 106,6 |
| ingénieur-e d'applications                        | 72,2 - 81,8  | 83,4 - 112,6 | 96,6 - 118,1 |
| ingénieur-e de projets                            | 73,1 - 86,9  | 90,2 - 108,5 | 89,6 - 132,5 |
| ingénieur-e de service                            | 52,8 - 69,2  | 59,2 - 79,4  | 67,4 - 91,8  |
| ingénieur-e d'usine                               | 61,1 - 81,8  | 70,3 - 95,9  | 81,4 - 109,7 |
| ingénieur-e électrique                            | 62,4 - 87,3  | 76,5 - 108,6 | 92,9 - 127,5 |
| ingénieur-e électronique                          | 76,0 - 99,7  | 84,8 - 113,4 | 95,7 - 127,4 |
| ingénieur-e en amélioration continue              | 72,1 - 90,2  | 84,9 - 102,3 | 95,9 - 128,0 |
| ingénieur-e en approvisionnement stratégique      | 54,6 - 72,7  | 62,3 - 84,9  | 71,9 - 97,5  |
| ingénieur-e en automatisation                     | 66,2 - 84,8  | 72,9 - 98,7  | 83,8 - 113,8 |
| ingénieur-e en contrôle de la qualité             | 66,2 - 88,4  | 75,9 - 103,1 | 87,4 - 117,3 |
| ingénieur-e en mécanique du bâtiment              | 60,9 - 74,4  | 63,9 - 86,7  | 73,5 - 98,7  |
| ingénieur-e en procédés                           | 59,7 - 79,9  | 68,7 - 93,8  | 79,6 - 107,2 |
| ingénieur-e fiabilité/maintenance                 | 66,5 - 86,9  | 76,6 - 102,2 | 89,0 - 117,3 |
| ingénieur-e industriel                            | 66,0 - 87,7  | 75,1 - 101,7 | 86,1 - 115,3 |
| ingénieur-e mécanique                             | 59,8 - 84,7  | 74,5 - 106,8 | 91,5 - 125,6 |
| ingénieur-e méthode                               | 59,8 - 70,7  | 74,5 - 96,8  | 91,5 - 105,6 |
| ingénieur-e qualité                               | 63,2 - 71,1  | 62,2 - 84,5  | 72,5 - 96,7  |
| ingénieur-e système                               | 68,6 - 91,1  | 78,0 - 105,9 | 89,7 - 120,6 |
| planificateur maintenance                         | 52,3 - 65,8  | 59,1 - 75,6  | 67,2 - 85,7  |

|  |             |              |              |
|--|-------------|--------------|--------------|
| planificateur/planificatrice de la demande     | 48,9 - 67,3 | 58,6 - 81,3  | 69,2 - 93,2  |
| planificateur/planificatrice de production     | 46,9 - 61,9 | 54,0 - 71,9  | 61,7 - 80,6  |
| spécialiste en logistique                      | 45,0 - 58,1 | 51,1 - 66,9  | 58,1 - 76,3  |
| spécialiste en santé et sécurité               | 67,1 - 88,6 | 77,0 - 103,7 | 89,0 - 118,6 |
| spécialiste excellence opérationnelle          | 71,4 - 93,7 | 79,6 - 106,5 | 89,8 - 119,7 |
| technicien-ne assurance/contrôle de la qualité | 52,9 - 70,1 | 61,2 - 82,1  | 70,6 - 94,6  |
| technicien-ne assurance/qualité                | 52,0 - 62,2 | 65,0 - 76,1  | 77,8 - 89,2  |
| technicien-ne contrôle de la qualité           | 46,8 - 57,0 | 53,5 - 64,6  | 59,8 - 72,4  |
| technicien-ne électronique                     | 55,3 - 75,2 | 70,3 - 92,7  | 79,5 - 104,7 |
| technicien-ne en génie électrique              | 54,9 - 70,3 | 62,5 - 81,4  | 71,6 - 93,0  |
| technicien-ne en génie mécanique               | 52,4 - 67,3 | 67,1 - 89,3  | 76,7 - 100,7 |

## marketing

| haute direction (revenue de l'entreprise)      | 10 M\$       | 100 M\$       | 1000 M\$      |
|--|--------------|---------------|---------------|
| vice président marketing & ventes              | 88,1 - 161,6 | 124,0 - 227,1 | 169,7 - 310,5 |
| vice-président-e des communications            | 99,4 - 153,0 | 135,2 - 208,4 | 175,1 - 269,6 |
| vice-président-e du marketing                  | 99,4 - 182,1 | 139,6 - 255,7 | 190,7 - 348,7 |
| marketing et communications                    | junior       | interm.       | sénior        |
| assistant-e chef de produit(s) ou de marque(s) | 62,3 - 84,6  | 72,9 - 100,5  | 85,1 - 115,6  |
| chargé de projets, marketing                   | 43,5 - 57,9  | 49,8 - 67,5   | 57,3 - 77,1   |
| chef de produit(s) ou de marque(s)             | 86,1 - 111,9 | 96,1 - 127,0  | 108,5 - 142,9 |
| conseiller des communications                  | 53,4 - 73,3  | 63,7 - 88,7   | 75,4 - 101,8  |
| coordonnateur/coordonnatrice marketing         | 55,7 - 73,4  | 62,8 - 84,6   | 71,6 - 96,3   |
| directeur/directrice des communications        | 69,7 - 92,3  | 78,5 - 106,0  | 89,4 - 119,9  |
| directeur/directrice marketing                 | 97,6 - 132,7 | 114,5 - 157,7 | 133,7 - 180,7 |
| graphiste                                      | 48,3 - 63,8  | 55,7 - 74,4   | 63,9 - 84,5   |

|  |               |               |               |
|--|---------------|---------------|---------------|
| spécialiste de contenu                   | 52,2 - 68,9   | 60,1 - 81,0   | 69,6 - 92,9   |
| spécialiste évènementiel                 | 43,2 - 59,0   | 51,4 - 71,1   | 60,7 - 81,8   |
| spécialiste marketing                    | 48,2 - 64,1   | 55,2 - 74,6   | 63,3 - 84,9   |
| marketing numérique                      | junior        | interm.       | sénior        |
| analyste marketing web                   | 52,4 - 68,2   | 59,1 - 78,2   | 67,0 - 88,5   |
| directeur/directrice marketing numérique | 67,4 - 89,3   | 76,1 - 103,1  | 87,0 - 118,1  |
| directeur-e e-commerce                   | 107,9 - 134,6 | 137,1 - 171,3 | 174,3 - 217,6 |
| gestionnaire de contenu marketing        | 57,6 - 76,7   | 65,6 - 89,3   | 75,5 - 102,5  |
| gestionnaire des médias sociaux          | 58,5 - 81,6   | 71,0 - 99,6   | 84,5 - 116,3  |
| gestionnaire e-commerce                  | 77,5 - 102,3  | 86,9 - 117,1  | 98,9 - 133,7  |
| spécialiste marketing numérique          | 47,8 - 63,3   | 55,4 - 74,8   | 64,4 - 85,7   |

## métiers spécialisés

|   | junior      | interm.     | sénior      |
|---|-------------|-------------|-------------|
| assembleur/assembleuse mécanique        | 42,0 - 47,0 | 46,0 - 55,0 | 52,0 - 62,0 |
| constructeur/constructrice de machines  | 41,0 - 52,0 | 47,0 - 60,0 | 54,0 - 69,0 |
| électricien-ne d'entretien              | 52,0 - 67,0 | 58,0 - 77,0 | 65,0 - 87,0 |
| électromécanicien-ne                    | 52,0 - 70,0 | 62,0 - 82,0 | 71,0 - 90,0 |
| machiniste contrôle numérique           | 46,0 - 53,0 | 50,0 - 60,0 | 52,0 - 68,0 |
| machiniste conventionnel                | 52,0 - 54,0 | 55,0 - 64,0 | 60,0 - 73,0 |
| mécanicien de poids lourd               | 52,0 - 60,0 | 55,0 - 70,0 | 60,0 - 80,0 |
| mécanicien-ne d'entretien               | 51,0 - 55,0 | 50,0 - 64,0 | 57,0 - 73,0 |
| mécanicien-ne d'équipement lourd        | 52,0 - 60,0 | 56,0 - 67,0 | 63,0 - 73,0 |
| mécanicien-ne industriel                | 52,0 - 67,0 | 58,0 - 76,0 | 65,0 - 85,0 |
| mécaniciens de petits moteurs           | 41,0 - 46,0 | 48,0 - 55,0 | 52,0 - 63,0 |
| outilleur/outilleuse/ajusteur/ajusteuse | 52,0 - 68,0 | 59,0 - 79,0 | 67,0 - 89,0 |
| programmeur/programmeuse CNC            | 54,0 - 71,0 | 61,0 - 83,0 | 70,0 - 95,0 |

|                                 |             |             |             |
|---------------------------------|-------------|-------------|-------------|
| soudeur/soudeuse                | 48,0 - 56,0 | 50,0 - 61,0 | 53,0 - 70,0 |
| soudeur-assembleur              | 48,0 - 52,0 | 43,0 - 56,0 | 56,0 - 61,0 |
| technicien·ne de service        | 52,0 - 70,0 | 62,0 - 83,0 | 70,0 - 90,0 |
| technicien·ne en automatisation | 52,0 - 66,0 | 55,0 - 74,0 | 64,0 - 84,0 |

## ressources humaines

| haute direction (revenue de l'entreprise)              | 10 M\$        | 100 M\$       | 1000 M\$      |
|--|---------------|---------------|---------------|
| directeur/directrice de la diversité et de l'inclusion | 84,4 - 117,5  | 106,6 - 148,8 | 133,6 - 186,6 |
| directeur/directrice de la rémunération globale        | 100,9 - 132,4 | 131,8 - 172,9 | 163,7 - 214,6 |
| directeur/directrice de l'acquisition de talents       | 84,0 - 117,5  | 107,0 - 149,1 | 131,8 - 183,7 |
| directeur/directrice des ressources humaines           | 88,0 - 123,0  | 113,1 - 157,5 | 141,6 - 197,5 |
| directeur/directrice développement des compétences     | 90,3 - 113,0  | 113,7 - 141,8 | 146,0 - 182,4 |
| directeur/directrice, opérations RH                    | 80,1 - 116,3  | 105,0 - 151,9 | 132,7 - 192,0 |
| directeur/directrice, santé et sécurité                | 85,1 - 102,6  | 111,5 - 134,1 | 134,4 - 161,8 |
| vice-président·e des ressources humaines / CHRO        | 106,3 - 182,8 | 136,1 - 234,1 | 171,0 - 293,7 |
| ressources humaines                                    | junior        | interm.       | sénior        |
| administrateur/administratrice des avantages sociaux   | 54,8 - 70,0   | 61,2 - 80,0   | 69,3 - 91,0   |
| analyste rémunération                                  | 55,7 - 73,7   | 64,2 - 86,6   | 74,3 - 98,9   |
| analyste SIRH  | 60,1 - 79,1   | 68,8 - 92,2   | 79,2 - 105,3  |
| conseiller/conseillère en acquisition de talents       | 56,6 - 73,8   | 62,9 - 83,8   | 70,8 - 95,0   |
| conseiller/conseillère en relations de travail         | 60,1 - 80,0   | 68,7 - 93,4   | 79,1 - 106,9  |
| conseiller/conseillère en ressources humaines          | 57,4 - 73,0   | 62,6 - 81,7   | 69,8 - 92,8   |
| conseiller/conseillère en santé et sécurité            | 59,6 - 77,0   | 68,6 - 90,1   | 79,0 - 102,9  |
| coordonnateur / coordonnatrice, diversité et inclusion | 41,4 - 53,4   | 47,6 - 60,8   | 53,1 - 65,7   |
| coordonnateur/coordonnatrice au recrutement            | 38,1 - 50,2   | 44,6 - 58,9   | 51,2 - 66,4   |
| coordonnateur/coordonnatrice des ressources humaines   | 42,0 - 54,0   | 50,0 - 64,0   | 58,0 - 74,0   |

|  |              |               |               |
|--|--------------|---------------|---------------|
| directeur/directrice de la santé et sécurité             | 73,3 - 95,7  | 82,3 - 109,5  | 93,5 - 124,2  |
| gestionnaire des avantages sociaux et de la rémunération | 87,9 - 115,4 | 97,8 - 130,9  | 110,6 - 148,8 |
| gestionnaire des relations de travail                    | 87,1 - 119,4 | 103,0 - 142,7 | 121,4 - 166,0 |
| gestionnaire des ressources humaines                     | 82,4 - 111,6 | 95,8 - 131,6  | 111,7 - 151,6 |
| partenaire d'affaires ressources humaines                | 61,5 - 80,7  | 68,8 - 92,3   | 78,0 - 104,8  |

## santé

|   | junior       | interm.      | sénior        |
|---|--------------|--------------|---------------|
| agent à la prise de rendez-vous                                   | 41,0 - 44,0  | 44,0 - 47,0  | 47,0 - 53,0   |
| analyste aux dossiers médicaux                                    | 47,0 - 58,8  | 52,0 - 66,6  | 55,8 - 75,4   |
| assistant administratif médicale                                  | 45,0 - 50,0  | 50,0 - 56,0  | 56,0 - 61,0   |
| assistant technique en pharmacie                                  | 37,0 - 43,0  | 42,0 - 48,0  | 47,0 - 52,0   |
| chef d'équipe / superviseur infirmière                            | 74,5 - 96,1  | 85,2 - 110,6 | 96,7 - 124,1  |
| commis à la facturation médicale                                  | 41,0 - 44,0  | 44,0 - 47,0  | 47,4 - 60,6   |
| commis aux dossiers médicaux                                      | 41,0 - 44,0  | 44,0 - 47,0  | 47,0 - 53,0   |
| conseiller en invalidité  | 75,0 - 80,0  | 80,0 - 85,0  | 85,0 - 90,0   |
| conseiller gestion lésion professionnelle                         | 45,0 - 55,0  | 55,0 - 65,0  | 65,0 - 85,0   |
| coordonnateur/coordonnatrice médical / de cliniques               | 60,0 - 64,0  | 64,0 - 70,0  | 71,0 - 85,0   |
| gestionnaire clinique santé                                       | 70,5 - 91,1  | 76,9 - 101,4 | 85,2 - 113,4  |
| gestionnaire de clinique dentaire                                 | 60,0 - 64,0  | 64,0 - 70,0  | 71,0 - 85,0   |
| gestionnaire de dossiers d'invalidité                             | 65,0 - 75,0  | 75,0 - 80,0  | 80,0 - 85,0   |
| gestionnaire en soins infirmiers                                  | 86,4 - 112,7 | 93,8 - 125,3 | 104,4 - 143,0 |
| infirmier/infirmière  | 68,0 - 81,5  | 71,5 - 87,0  | 79,5 - 101,9  |
| infirmier/infirmière auxiliaire                                   | 53,0 - 57,0  | 57,0 - 62,0  | 60,0 - 70,0   |
| réceptionniste médicale   | 41,0 - 43,0  | 43,0 - 49,6  | 45,0 - 52,9   |
| représentants des services aux patients (unilingues ou bilingues) | 33,5 - 40,8  | 37,7 - 46,9  | 42,8 - 53,3   |
| secrétaire dentaire   | 48,0 - 50,0  | 51,0 - 54,0  | 55,0 - 59,0   |



|   |             |             |             |
|---|-------------|-------------|-------------|
| secrétaire médical(e)                           | 45,0 - 51,0 | 51,0 - 57,0 | 58,0 - 65,0 |
| spécialiste du remboursement des frais médicaux | 43,0 - 49,6 | 50,0 - 58,3 | 50,1 - 65,6 |

## soutien d'affaires et opérations

| professionnels des services administratifs  | junior      | interm.     | sénior       |
|---|-------------|-------------|--------------|
| adjoint à la répartition                    | 47,2 - 60,1 | 53,3 - 68,6 | 58,2 - 77,3  |
| adjoint à l'estimation                      | 40,0 - 48,3 | 46,5 - 52,4 | 52,0 - 58,6  |
| adjoint chargé de projets                   | 43,0 - 60,1 | 46,3 - 67,6 | 55,9 - 76,8  |
| adjoint-e à la direction                    | 57,2 - 74,2 | 65,3 - 87,8 | 73,6 - 100,3 |
| adjoint-e à la direction (bilingue)         | 63,0 - 68,9 | 69,6 - 77,8 | 74,2 - 85,3  |
| adjoint-e administratif                     | 40,2 - 50,1 | 44,2 - 54,7 | 50,3 - 61,5  |
| adjoint-e administratif (bilingue)          | 43,1 - 52,4 | 48,6 - 58,4 | 54,1 - 63,1  |
| adjoint-e aux achats                        | 42,0 - 49,2 | 48,0 - 56,9 | 53,0 - 62,9  |
| adjoint-e aux ventes                        | 40,7 - 50,8 | 44,9 - 57,7 | 50,9 - 67,1  |
| adjoint-e juridique                         | 50,5 - 62,7 | 60,0 - 75,1 | 77,5 - 85,2  |
| adjoint-e juridique de direction            | 53,1 - 63,0 | 59,2 - 68,2 | 65,3 - 72,1  |
| adjoint-e marketing                         | 40,6 - 50,7 | 44,8 - 57,6 | 50,8 - 66,7  |
| administrateur/administratrice de bail      | 42,4 - 61,4 | 47,8 - 65,0 | 55,0 - 82,2  |
| administrateur/administratrice de propriété | 40,0 - 48,4 | 44,6 - 55,7 | 47,4 - 64,6  |
| administrateur/administratrice des ventes   | 43,6 - 56,9 | 49,1 - 66,6 | 56,7 - 76,2  |
| commis à la facturation                     | 39,2 - 47,3 | 42,1 - 53,8 | 47,0 - 58,5  |
| commis à la saisie de données               | 39,0 - 43,8 | 43,0 - 49,8 | 46,3 - 53,3  |
| commis à la saisie des commandes            | 38,9 - 44,0 | 43,0 - 48,0 | 46,3 - 48,4  |
| commis à l'approvisionnement                | 42,0 - 45,6 | 46,0 - 51,6 | 49,0 - 56,6  |
| commis à l'inventaire                       | 39,0 - 47,0 | 42,3 - 53,8 | 47,9 - 60,4  |
| commis administratif                        | 40,0 - 46,1 | 43,5 - 51,5 | 45,4 - 55,8  |

|   |              |               |               |
|---|--------------|---------------|---------------|
| commis au classement  | 38,2 - 45,1  | 42,5 - 52,0   | 45,9 - 55,0   |
| commis au courrier  | 36,3 - 45,0  | 40,8 - 50,2   | 44,7 - 52,7   |
| commis aux avantages sociaux                                  | 39,0 - 47,2  | 42,1 - 56,9   | 50,1 - 64,8   |
| commis aux commandes  | 39,2 - 43,5  | 44,0 - 49,7   | 48,0 - 54,9   |
| commis aux réclamations                                       | 40,0 - 47,6  | 45,3 - 54,6   | 48,6 - 61,5   |
| commis de bureau  | 40,0 - 46,6  | 43,5 - 51,7   | 45,8 - 56,3   |
| conseiller/conseillère en services                            | 40,1 - 48,2  | 46,3 - 55,4   | 50,6 - 58,9   |
| coordinateur de projet  | 44,3 - 49,3  | 49,6 - 57,8   | 56,0 - 66,3   |
| coordonnateur/coordonnatrice à l'inventaire                   | 44,7 - 56,8  | 49,7 - 64,5   | 56,0 - 73,0   |
| coordonnateur/coordonnatrice administratif                    | 51,4 - 60,4  | 58,3 - 65,4   | 65,6 - 72,0   |
| coordonnateur/coordonnatrice aux achats                       | 51,7 - 67,3  | 58,4 - 77,6   | 66,6 - 89,0   |
| coordonnateur/coordonnatrice de la logistique                 | 48,4 - 60,4  | 53,5 - 70,9   | 61,6 - 80,8   |
| coordonnateur/coordonnatrice de services                      | 39,0 - 47,3  | 42,6 - 54,0   | 46,4 - 61,6   |
| coordonnateur/coordonnatrice des pièces                       | 38,2 - 43,3  | 45,0 - 49,7   | 48,0 - 55,7   |
| coordonnateur/coordonnatrice des relations avec les donateurs | 50,2 - 64,9  | 57,3 - 76,9   | 66,9 - 89,5   |
| coordonnateur/coordonnatrice des ventes                       | 49,0 - 60,2  | 52,8 - 66,5   | 58,4 - 75,7   |
| coordonnateur/coordonnatrice du crédit-bail                   | 47,3 - 56,8  | 50,2 - 66,2   | 57,6 - 75,5   |
| coordonnateur/coordonnatrice RH                               | 42,0 - 54,0  | 50,0 - 64,0   | 58,0 - 74,0   |
| directeur/directrice administratif                            | 58,3 - 75,3  | 63,6 - 83,8   | 70,4 - 93,9   |
| gestionnaire de bureau  | 55,3 - 68,1  | 59,6 - 76,3   | 64,4 - 85,4   |
| gestionnaire de propriété                                     | 58,8 - 77,8  | 66,6 - 90,1   | 76,3 - 103,8  |
| gestionnaire des contrats                                     | 93,4 - 118,8 | 104,8 - 135,7 | 119,1 - 155,1 |
| réceptionniste  | 39,3 - 41,8  | 44,0 - 47,4   | 48,3 - 54,2   |
| réceptionniste (bilingue)                                     | 42,1 - 45,1  | 46,2 - 52,1   | 51,2 - 57,1   |
| représentant,e des commandes (clerical)                       | 40,5 - 50,2  | 47,3 - 56,8   | 49,3 - 60,1   |
| spécialiste des services documentaires                        | 39,4 - 41,2  | 43,2 - 47,2   | 45,1 - 49,4   |
| spécialiste en documentation                                  | 39,0 - 51,2  | 46,5 - 59,5   | 52,6 - 63,1   |

## soutien industriel

|  | junior      | interm.     | sénior      |
|--|-------------|-------------|-------------|
| aide-opérateur/opératrice de machine               | 17,5 - 21,2 | 19,4 - 24,4 | 21,9 - 27,2 |
| assembleur/assembleuse                             | 16,0 - 20,2 | 18,0 - 23,3 | 20,4 - 26,4 |
| assembleur/assembleuse de composants électroniques | 17,8 - 22,2 | 19,3 - 24,5 | 21,1 - 27,0 |
| cariste/conducteur de chariot élévateur            | 17,2 - 22,1 | 19,8 - 25,6 | 22,5 - 28,5 |
| chauffeur/chauffeuse de livraison/transport        | 16,7 - 21,3 | 18,7 - 24,3 | 21,1 - 27,2 |
| commis à l'emballage                               | 16,3 - 20,6 | 18,1 - 23,4 | 20,3 - 26,6 |
| commis à l'expédition et à la réception            | 17,2 - 21,3 | 19,4 - 24,5 | 22,1 - 27,8 |
| commis à l'inventaire                              | 18,0 - 22,6 | 20,4 - 25,9 | 23,0 - 29,0 |
| commis aux pièces                                  | 17,8 - 20,1 | 18,3 - 23,0 | 19,5 - 25,8 |
| commis d'entrepôt                                  | 17,8 - 23,0 | 21,2 - 26,6 | 23,8 - 28,0 |
| concierge/gardien                                  | 16,3 - 18,1 | 16,7 - 20,9 | 18,5 - 22,3 |
| expéditeur/réceptionnaire                          | 18,1 - 21,6 | 19,2 - 24,1 | 21,3 - 26,8 |
| journalier/journalière de production               | 16,4 - 19,9 | 18,3 - 23,6 | 21,1 - 25,8 |
| manutentionnaire de matériaux                      | 17,1 - 22,2 | 19,9 - 25,8 | 22,7 - 27,9 |
| opérateur/opératrice de machine                    | 17,5 - 23,0 | 20,0 - 26,7 | 23,0 - 30,5 |
| opérateur/opératrice de presse                     | 18,1 - 23,9 | 20,8 - 27,6 | 23,6 - 30,9 |
| peintre industriel                                 | 16,5 - 21,2 | 18,7 - 24,3 | 21,1 - 27,4 |
| préparateur/préparatrice de commandes              | 17,9 - 18,6 | 18,1 - 20,8 | 18,3 - 22,8 |
| préposé à la fabrication                           | 17,4 - 21,8 | 19,7 - 24,8 | 22,3 - 28,1 |
| travaux généraux légers                            | 16,3 - 19,1 | 17,6 - 22,6 | 20,1 - 24,3 |
| travaux généraux lourds                            | 17,3 - 22,2 | 20,2 - 25,8 | 22,9 - 27,8 |

## technologies

| architecture                     | junior        | interm.       | sénior        |
|----------------------------------|---------------|---------------|---------------|
| architecte (solutions/technique) | 115,7 - 153,8 | 131,0 - 176,1 | 149,3 - 201,1 |

|  |               |               |               |
|--|---------------|---------------|---------------|
| architecte d'application                               | 96,1 - 129,4  | 109,2 - 149,8 | 125,4 - 172,5 |
| architecte d'entreprise                                | 87,0 - 117,5  | 99,4 - 136,8  | 114,5 - 157,6 |
| architecte infonuagique                                | 86,3 - 108,9  | 97,7 - 125,3  | 111,2 - 141,2 |
| architecte SOA   | 96,1 - 129,4  | 109,2 - 149,8 | 125,4 - 172,5 |
| <b>direction/leadership</b>                            |               |               |               |
| analyste d'affaire                                     | 63,3 - 82,2   | 71,1 - 94,2   | 80,7 - 106,8  |
| coordonnateur centre de service informatique           | 80,0 - 95,0   | 90,0 - 110,0  | 105,0 - 140,0 |
| directeur/directrice des technologies de l'information | 95,9 - 129,0  | 122,2 - 164,2 | 153,7 - 206,6 |
| gestionnaire des technologies de l'information         | 88,3 - 118,6  | 101,5 - 138,6 | 117,6 - 159,7 |
| responsable du développement                           | 110,0 - 125,0 | 120,0 - 150,0 | 145,0 - 170,0 |
| <b>données et analyse de données</b>                   |               |               |               |
| administrateur/administratrice de bases de données     | 68,7 - 93,5   | 80,8 - 111,6  | 94,8 - 128,2  |
| analyste de données                                    | 64,5 - 86,5   | 74,4 - 101,5  | 86,1 - 115,8  |
| architecte de données                                  | 81,8 - 108,9  | 94,5 - 127,9  | 115,0 - 155,0 |
| architecte de données BI                               | 89,0 - 120,2  | 99,8 - 137,3  | 113,2 - 155,8 |
| développeur/développeuse en intelligence d'affaires    | 66,7 - 86,7   | 74,9 - 99,1   | 84,7 - 111,2  |
| ingénieur-e de données massives                        | 94,9 - 125,0  | 106,4 - 142,2 | 120,8 - 160,1 |
| ingénieur-e des données                                | 79,4 - 106,8  | 91,6 - 125,5  | 106,4 - 142,6 |
| scientifique des données                               | 74,7 - 101,2  | 87,0 - 119,7  | 101,5 - 136,7 |
| <b>gestion de projets</b>                              |               |               |               |
| analyste des systèmes de gestion                       | 67,1 - 88,5   | 76,9 - 103,3  | 88,7 - 118,6  |
| chef du bureau de projet                               | 116,7 - 155,0 | 147,3 - 193,7 | 182,2 - 240,0 |
| coach agile  | 90,0 - 95,4   | 83,7 - 110,6  | 110,0 - 140,0 |
| coordinateur de projet                                 | 61,5 - 76,8   | 68,8 - 87,8   | 78,0 - 99,5   |
| gestionnaire de programme                              | 106,3 - 141,7 | 122,1 - 163,9 | 140,6 - 187,1 |
| gestionnaire de projets (infrastructure)               | 94,5 - 128,9  | 107,5 - 149,4 | 123,6 - 172,3 |
| gestionnaire de projets (logiciel)                     | 89,2 - 119,2  | 100,2 - 136,2 | 113,7 - 155,0 |

|   |               |               |               |
|---|---------------|---------------|---------------|
| gestionnaire de projets ERP   | 88,7 - 119,3  | 97,0 - 133,0  | 107,9 - 149,5 |
| gestionnaire du produit   | 78,2 - 108,8  | 91,2 - 128,8  | 106,7 - 148,4 |
| gestionnaire, développement organisationnel                             | 66,4 - 90,2   | 77,6 - 108,0  | 91,9 - 127,0  |
| propriétaire de produit   | 73,2 - 96,8   | 84,1 - 112,9  | 96,7 - 127,9  |
| rédacteur/rédactrice technique  | 56,4 - 73,4   | 65,7 - 86,9   | 76,4 - 99,3   |
| scrum master  | 71,3 - 93,1   | 80,5 - 107,4  | 92,1 - 123,4  |
| <b>informatique de réseau/infrastructure</b>                            |               |               |               |
| administrateur/administratrice linux/unix                               | 76,7 - 100,1  | 86,4 - 115,1  | 98,6 - 131,2  |
| administrateur/administratrice réseau                                   | 60,6 - 81,2   | 69,9 - 95,3   | 80,9 - 109,3  |
| analyste en soutien technique   | 47,4 - 62,0   | 53,9 - 71,7   | 61,6 - 81,7   |
| consultant en sécurité infonuagique                                     | 89,0 - 119,0  | 101,8 - 138,3 | 117,2 - 158,6 |
| devops côté système   | 76,0 - 106,2  | 89,6 - 126,7  | 104,9 - 144,2 |
| gestionnaire des systèmes   | 68,8 - 90,7   | 78,8 - 105,8  | 90,7 - 120,9  |
| gestionnaire en sécurité de l'information                               | 89,0 - 119,0  | 101,8 - 138,3 | 117,2 - 158,6 |
| ingénieur-e de réseau   | 82,1 - 110,0  | 94,2 - 128,8  | 109,4 - 147,2 |
| ingénieur-e en sécurité de l'information                                | 86,3 - 116,3  | 99,7 - 136,1  | 115,8 - 154,2 |
| ingénieur-e infonuagique  | 87,6 - 118,4  | 103,3 - 140,3 | 121,0 - 158,5 |
| soutien technique   | 50,0 - 70,0   | 55,0 - 80,0   | 75,0 - 85,0   |
| soutien technique (bilingue)  | 55,0 - 75,0   | 55,0 - 85,0   | 75,0 - 90,0   |
| spécialiste en sécurité de l'information                                | 66,3 - 87,0   | 75,7 - 101,6  | 87,0 - 115,6  |
| <b>logiciels d'application</b>  |               |               |               |
| analyste du soutien aux applications                                    | 56,0 - 74,2   | 64,7 - 86,4   | 73,9 - 97,6   |
| C++ / ingénieur-e systèmes embarqués                                    | 82,9 - 108,1  | 93,0 - 123,5  | 105,6 - 139,1 |
| concepteur/conceptrice d'interface-utilisateur/d'expérience-utilisateur | 78,2 - 101,4  | 87,2 - 115,3  | 98,3 - 129,0  |
| consultant en intelligence artificielle                                 | 86,4 - 115,9  | 101,8 - 137,5 | 118,8 - 156,9 |
| consultant workday  | 106,3 - 143,0 | 121,6 - 164,6 | 139,5 - 187,5 |
| développeur/développeuse ,net/C#  | 83,8 - 109,3  | 94,1 - 124,9  | 106,8 - 140,5 |

|   |               |               |               |
|---|---------------|---------------|---------------|
| développeur/développeuse d'applications mobiles (iOS/android) | 62,7 - 96,4   | 87,7 - 123,6  | 106,1 - 134,7 |
| développeur/développeuse de logiciel frontal                  | 77,9 - 103,0  | 89,2 - 120,3  | 103,1 - 137,0 |
| développeur/développeuse en apprentissage machine             | 73,4 - 109,8  | 99,0 - 138,6  | 119,0 - 151,6 |
| développeur/développeuse full stack                           | 74,4 - 98,2   | 85,3 - 114,6  | 98,2 - 130,4  |
| développeur/développeuse java                                 | 80,8 - 105,3  | 90,6 - 120,5  | 102,9 - 135,8 |
| développeur/développeuse SQL / bases de données               | 71,1 - 95,1   | 81,7 - 112,0  | 94,8 - 128,2  |
| devops côté développement                                     | 85,0 - 103,3  | 88,8 - 122,3  | 110,0 - 150,0 |
| directeur du développement et de l'ingénierie                 | 104,8 - 149,9 | 140,6 - 201,4 | 185,5 - 265,3 |
| gestionnaire du contrôle/assurance de la qualité              | 79,6 - 106,4  | 90,8 - 123,3  | 104,3 - 139,9 |
| programmeur/programmeuse ERP                                  | 83,8 - 109,1  | 93,8 - 124,6  | 106,6 - 141,1 |
| quality assurance analyst - manual                            | 60,0 - 79,4   | 69,1 - 92,9   | 79,8 - 105,8  |
| testeur/testeuse d'automatisation                             | 95,9 - 127,7  | 109,3 - 147,0 | 125,3 - 165,3 |
| testeur/testeuse manuel                                       | 60,0 - 75,0   | 70,0 - 90,0   | 80,0 - 110,0  |

## ventes

|   |               |               |               |
|---|---------------|---------------|---------------|
| <b>haute direction</b> (revenue de l'entreprise)                            | 10 M\$        | 100 M\$       | 1000 M\$      |
| vice-président-e des ventes   | 130,9 - 169,7 | 162,7 - 210,7 | 201,1 - 260,4 |
| <b>ventes corporatives</b>  | junior        | interm.       | sénior        |
| directeur/directrice de compte – équipements informatique                   | 51,6 - 64,7   | 56,2 - 72,0   | 62,2 - 80,8   |
| directeur/directrice de compte - logiciel                                   | 57,5 - 71,9   | 62,2 - 79,5   | 68,5 - 89,2   |
| directeur/directrice des ventes de district                                 | 81,2 - 106,3  | 93,2 - 124,1  | 107,8 - 142,9 |
| gestionnaire / directeur des ventes   | 63,4 - 85,6   | 72,2 - 99,4   | 82,8 - 112,7  |
| représentant-e des ventes, gestionnaire de compte - biens de consommation   | 50,7 - 64,3   | 56,1 - 72,5   | 62,7 - 81,5   |
| représentant-e des ventes, gestionnaire de compte - services professionnels | 47,9 - 59,7   | 51,7 - 65,9   | 56,9 - 74,1   |
| représentant-e des ventes, gestionnaire de compte - télécommunications      | 55,8 - 70,2   | 60,9 - 78,1   | 67,3 - 87,2   |
| responsable des grands comptes - biens de consommation                      | 73,6 - 95,0   | 83,0 - 109,4  | 94,8 - 125,2  |

ventes industrielles

|   |              |              |               |
|---|--------------|--------------|---------------|
| aviseur technique   | 82,0 - 109,0 | 94,9 - 128,9 | 111,0 - 149,9 |
| directeur succursale-distribution                                 | 80,0 - 95,0  | 90,0 - 115,0 | 110,0 - 145,0 |
| gestionnaire de territoire - vente au détails                     | 55,2 - 63,4  | 54,9 - 70,1  | 60,6 - 79,3   |
| ingénieur-e aux ventes - distribution                             | 71,5 - 94,0  | 78,7 - 105,6 | 87,9 - 118,1  |
| ingénieur-e aux ventes - manufacturier                            | 61,6 - 82,5  | 69,8 - 95,2  | 79,5 - 107,6  |
| représentant des ventes internes - distribution                   | 49,6 - 62,5  | 54,5 - 70,2  | 60,8 - 79,2   |
| représentant-e des ventes internes en manufacturier               | 49,6 - 62,5  | 54,5 - 70,2  | 60,8 - 79,2   |
| représentant-e des ventes techniques - manufacturier              | 49,6 - 64,1  | 56,3 - 74,1  | 64,3 - 83,9   |
| représentant-e des ventes, gestionnaire de compte - distribution  | 49,8 - 62,5  | 54,2 - 69,5  | 60,0 - 78,1   |
| représentant-e des ventes, gestionnaire de compte - manufacturier | 52,0 - 75,1  | 57,2 - 84,2  | 63,5 - 93,9   |

# centre-du-québec

## expérience client

|   | junior      | interm.      | sénior       |
|---|-------------|--------------|--------------|
| agent-e d'assistance voyage bilingue                    | 41,9 - 51,9 | 45,9 - 58,9  | 60,5 - 70,7  |
| agent-e de clavardage bilingue                          | 42,6 - 54,5 | 47,5 - 61,9  | 53,5 - 69,7  |
| agent-e de prise de commande bilingue                   | 40,5 - 45,7 | 43,7 - 49,7  | 45,2 - 52,7  |
| agent-e de rétention de la clientèle bilingue           | 44,8 - 48,6 | 45,2 - 52,0  | 49,8 - 59,8  |
| agent-e de sondage bilingue                             | 37,8 - 40,9 | 39,6 - 48,0  | 42,5 - 52,5  |
| agent-e de télémarketing bilingue                       | 34,8 - 40,7 | 38,9 - 46,5  | 41,0 - 53,7  |
| agent-e junior de collection bilingue                   | 40,2 - 44,2 | 42,4 - 49,5  | 43,0 - 55,5  |
| chef d'équipe service à la clientèle bilingue           | 42,4 - 44,9 | 43,7 - 49,9  | 48,6 - 53,5  |
| conseiller en assurances bilingue                       | 53,9 - 68,4 | 58,6 - 76,1  | 64,9 - 85,7  |
| directeur des opérations de centre d'appels bilingue    | 60,2 - 78,1 | 67,5 - 89,2  | 76,2 - 100,4 |
| formateur/formatrice du service à la clientèle bilingue | 42,0 - 54,9 | 47,9 - 63,7  | 58,0 - 72,6  |
| gestionnaire du service à la clientèle bilingue         | 70,3 - 93,0 | 83,2 - 107,4 | 90,7 - 123,6 |
| planificateur de personnel bilingue                     | 46,1 - 57,9 | 49,6 - 63,8  | 54,7 - 72,1  |
| répartiteur/répartitrice téléphonique bilingue          | 42,4 - 49,3 | 48,2 - 56,6  | 49,9 - 64,2  |
| représentant du service à la clientèle bilingue         | 40,5 - 45,8 | 42,4 - 51,6  | 44,9 - 62,7  |
| représentant(e) bilingue de la gestion des commandes    | 45,4 - 50,3 | 48,2 - 55,7  | 58,2 - 63,9  |
| représentant-e aux ventes internes bilingue             | 52,3 - 59,8 | 54,2 - 67,0  | 64,1 - 75,7  |
| représentant-e du soutien technique - niveau 1 bilingue | 42,7 - 56,8 | 49,0 - 65,7  | 0,0 - 0,0    |
| responsable de la collecte de fonds                     | 48,7 - 61,9 | 55,9 - 70,8  | 62,6 - 77,2  |
| superviseur-e du service à la clientèle bilingue        | 59,9 - 79,0 | 67,8 - 91,0  | 77,2 - 103,6 |
| superviseur-e ventes internes bilingue                  | 66,7 - 89,8 | 75,9 - 104,1 | 86,9 - 118,3 |



## finance et comptabilité

|  | 1 an          | 3 ans         | 5 ans         | 10 ans        |
|--|---------------|---------------|---------------|---------------|
| analyste - budget et performance financières                 | 77,3 - 94,2   | 85,6 - 106,2  | 91,3 - 113,2  | 107,2 - 130,3 |
| analyste d'affaire   | 72,9 - 88,1   | 79,1 - 95,6   | 85,1 - 102,9  | 98,5 - 119,2  |
| analyste de la trésorerie                                    | 67,4 - 81,0   | 72,3 - 87,0   | 77,1 - 92,8   | 88,0 - 106,0  |
| analyste financier   | 79,6 - 84,5   | 84,7 - 102,3  | 92,4 - 110,2  | 104,5 - 126,7 |
| auditeur/auditrice externe                                   | 54,3 - 62,5   | 62,0 - 79,7   | 92,0 - 101,3  | 108,2 - 134,3 |
| commis à la facturation                                      | 47,1 - 53,0   | 50,6 - 57,7   | 55,3 - 64,6   | 58,7 - 70,5   |
| commis à la paie   | 47,1 - 56,5   | 53,0 - 58,7   | 60,0 - 62,0   | 63,4 - 72,9   |
| commis aux comptes à payer                                   | 47,1 - 51,8   | 53,0 - 58,7   | 57,7 - 63,4   | 65,8 - 72,9   |
| commis aux comptes recevables                                | 47,1 - 51,8   | 53,0 - 58,7   | 57,7 - 63,4   | 65,8 - 72,9   |
| commis comptable   | 43,0 - 49,6   | 45,8 - 53,0   | 48,5 - 58,2   | 56,2 - 63,3   |
| commis en crédit et recouvrement                             | 47,1 - 51,8   | 53,0 - 58,7   | 57,7 - 63,4   | 65,8 - 72,9   |
| comptable  | 66,6 - 80,2   | 71,4 - 86,0   | 76,1 - 91,6   | 86,4 - 104,1  |
| comptable de coûts de revient                                | 70,5 - 76,4   | 78,7 - 87,0   | 88,2 - 94,0   | 99,9 - 105,8  |
| comptables de propriétés                                     | 61,2 - 73,6   | 64,3 - 77,4   | 67,4 - 81,2   | - - -         |
| contrôleur-e   | 80,7 - 105,6  | 96,3 - 129,3  | 113,3 - 137,6 | 125,4 - 174,1 |
| contrôleur-e adjoint   | 70,2 - 95,3   | 83,1 - 106,7  | 90,3 - 108,5  | 105,3 - 155,8 |
| directeur de la trésorerie                                   | 94,0 - 115,1  | 101,9 - 124,7 | 109,5 - 134,0 | - - -         |
| directeur/directrice - budget et performance financières     | 114,9 - 157,5 | 154,8 - 210,9 | 193,6 - 262,4 | - - -         |
| directeur/directrice aux comptes payables                    | 81,6 - 99,9   | 89,3 - 109,6  | 97,1 - 119,1  | 115,1 - 141,0 |
| directeur/directrice aux comptes recevables                  | 82,8 - 98,9   | 90,1 - 107,8  | 97,4 - 116,5  | 115,5 - 137,9 |
| directeur/directrice de la comptabilité                      | 94,0 - 114,0  | 99,2 - 121,6  | 106,4 - 130,4 | 122,4 - 149,7 |
| directeur/directrice de la fiscalité                         | 97,5 - 121,2  | 105,1 - 130,5 | 112,6 - 139,7 | 130,3 - 161,4 |
| directeur/directrice de la vérification interne              | 103,0 - 127,9 | 111,1 - 137,8 | 119,0 - 147,5 | 137,2 - 152,9 |
| directeur/directrice de l'information financière             | 92,0 - 113,0  | 99,3 - 121,5  | 106,4 - 129,7 | 122,8 - 149,2 |
| directeur/directrice des finances                            | 128,7 - 171,3 | 168,6 - 224,7 | 207,5 - 276,3 | - - -         |
| directeur/directrice du service de crédit et de recouvrement | 94,0 - 111,7  | 111,7 - 123,5 | 125,8 - 129,3 | 123,5 - 152,9 |

|   |              |               |               |               |
|---|--------------|---------------|---------------|---------------|
| directeur/directrice du service de la paie            | 94,0 - 105,8 | 94,0 - 115,2  | 101,1 - 127,0 | 117,6 - 131,0 |
| fiscaliste  | 70,5 - 79,9  | 76,4 - 82,3   | 79,9 - 87,0   | 88,2 - 97,6   |
| spécialiste de la facturation                         | 44,9 - 49,0  | 47,2 - 53,8   | 49,5 - 58,1   | 56,5 - 66,1   |
| spécialiste du crédit et du recouvrement              | 49,4 - 55,3  | 50,6 - 57,7   | 53,0 - 58,7   | 55,3 - 64,6   |
| superviseur-e de la comptabilité                      | 70,5 - 85,8  | 76,4 - 91,7   | 81,1 - 99,9   | 92,9 - 114,0  |
| superviseur-e du service de crédit et de recouvrement | 70,5 - 76,4  | 74,0 - 79,9   | 78,7 - 84,6   | 82,3 - 92,4   |
| superviseur-e du service de la paie                   | 57,3 - 69,1  | 62,6 - 75,3   | 67,5 - 81,4   | 78,4 - 94,6   |
| technicien-ne au service de la paie                   | 49,4 - 58,7  | 55,3 - 61,2   | 57,7 - 68,1   | 70,5 - 78,7   |
| technicien-ne comptable                               | 55,4 - 66,0  | 59,8 - 71,2   | 64,1 - 76,1   | 73,1 - 86,9   |
| teneur/teneuse de livres                              | 47,1 - 53,0  | 50,6 - 57,7   | 55,3 - 64,6   | 58,7 - 70,5   |
| vérificateur/vérificatrice interne                    | 68,1 - 78,7  | 70,9 - 85,3   | 77,3 - 93,1   | 90,7 - 109,4  |
| haute direction (revenue de l'entreprise)             |              | 10 M\$        | 100 M\$       | 1000 M\$      |
| chef/cheffe de la direction financière                |              | 155,8 - 272,3 | 226,2 - 409,7 | 322,8 - 583,8 |
| vice-président des finances                           |              | 149,3 - 270,4 | 217,5 - 376,2 | 294,0 - 552,6 |
| vice-président-e de l'audit interne                   |              | 129,5 - 174,6 | 164,8 - 222,4 | 202,7 - 273,1 |

## gestion industrielle

|   | junior        | interm.       | sénior        |
|---|---------------|---------------|---------------|
| chef d'équipe mécanicien                    | 66,5 - 74,8   | 68,2 - 76,4   | 70,3 - 81,2   |
| directeur de la chaîne d'approvisionnement  | 95,9 - 117,1  | 127,4 - 155,8 | 158,6 - 193,8 |
| Directeur de la Planification               | 102,9 - 135,1 | 129,4 - 170,2 | 161,7 - 212,7 |
| directeur/directrice d'entrepôt             | 75,8 - 84,4   | 80,1 - 96,6   | 89,2 - 108,5  |
| directeur/directrice d'usine                | 86,8 - 122,3  | 104,8 - 149,7 | 125,7 - 175,5 |
| directeur/directrice de fabrication         | 101,6 - 123,9 | 132,8 - 162,2 | 165,8 - 202,4 |
| directeur/directrice de l'ingénierie        | 80,5 - 109,1  | 92,2 - 127,3  | 106,5 - 146,1 |
| directeur/directrice de l'approvisionnement | 91,0 - 121,3  | 122,6 - 163,6 | 150,5 - 170,5 |
| directeur/directrice de projets             | 98,1 - 119,7  | 124,5 - 152,2 | 154,1 - 188,4 |

|  |               |               |               |
|--|---------------|---------------|---------------|
| directeur/directrice des achats                  | 91,0 - 121,3  | 122,6 - 163,6 | 150,5 - 200,7 |
| directeur/directrice des opérations              | 110,2 - 148,6 | 146,3 - 197,7 | 187,1 - 252,8 |
| directeur-e qualité                              | 81,3 - 111,1  | 103,8 - 141,9 | 128,4 - 175,6 |
| gestionnaire d'atelier de soudure                | 78,0 - 103,9  | 88,5 - 120,4  | 101,7 - 137,9 |
| gestionnaire d'atelier d'usinage                 | 78,0 - 103,9  | 88,5 - 120,4  | 101,7 - 137,9 |
| gestionnaire de la chaîne d'approvisionnement    | 73,5 - 99,4   | 85,3 - 117,0  | 98,7 - 132,3  |
| gestionnaire de la logistique                    | 76,7 - 102,2  | 87,0 - 118,0  | 99,5 - 124,9  |
| gestionnaire de l'approvisionnement              | 73,5 - 97,4   | 81,4 - 110,2  | 91,5 - 124,7  |
| gestionnaire de maintenance/entretien            | 75,8 - 84,4   | 80,1 - 96,6   | 89,2 - 108,5  |
| gestionnaire de production                       | 78,0 - 103,9  | 88,5 - 120,4  | 101,7 - 137,9 |
| gestionnaire des achats                          | 88,4 - 117,7  | 100,3 - 125,8 | 114,4 - 133,6 |
| gestionnaire des opérations                      | 74,1 - 101,9  | 85,4 - 119,4  | 98,5 - 135,4  |
| gestionnaire du contrôle d'inventaire            | 58,6 - 76,7   | 65,5 - 87,7   | 74,1 - 99,7   |
| gestionnaire du contrôle/assurance de la qualité | 73,6 - 96,4   | 81,5 - 108,9  | 91,6 - 122,7  |
| superviseur d'atelier de soudure                 | 68,1 - 75,6   | 72,6 - 81,0   | 78,6 - 98,2   |
| superviseur de logistique                        | 70,8 - 79,4   | 75,1 - 91,6   | 84,2 - 103,5  |
| superviseur-e de l'entretien                     | 70,8 - 79,4   | 75,1 - 91,6   | 84,2 - 103,5  |
| superviseur-e de production                      | 68,1 - 75,6   | 72,6 - 81,0   | 78,6 - 98,2   |
| superviseur-e d'entrepôt                         | 70,8 - 79,4   | 75,1 - 91,6   | 84,2 - 103,5  |
| surveillant-e de chantier                        | 74,4 - 97,9   | 81,7 - 109,8  | 91,2 - 123,7  |

## ingénierie

| construction                      | junior      | interm.      | sénior       |
|-----------------------------------|-------------|--------------|--------------|
| acheteur/acheteuse                | 52,6 - 68,7 | 59,8 - 79,7  | 68,5 - 91,5  |
| architecte                        | 57,6 - 75,4 | 64,2 - 86,1  | 72,7 - 98,1  |
| chargé de projets de construction | 62,6 - 86,5 | 72,7 - 102,5 | 84,9 - 118,4 |

|  |               |               |               |
|--|---------------|---------------|---------------|
| chargé-e de projet civil                               | 75,0 - 100,8  | 84,8 - 116,1  | 96,8 - 131,8  |
| concepteur/conceptrice mécanique                       | 48,2 - 63,4   | 55,3 - 73,8   | 63,4 - 83,8   |
| concepteur/ingénieur en génie électrique               | 69,2 - 91,6   | 78,0 - 105,6  | 89,2 - 120,9  |
| contremaître   | 49,5 - 63,8   | 55,3 - 72,9   | 62,5 - 82,9   |
| coordinateur de projet                                 | 34,9 - 47,3   | 39,9 - 55,3   | 46,1 - 63,4   |
| coordonnateur/coordonnatrice BIM/VDC                   | 59,5 - 77,9   | 66,3 - 89,0   | 75,1 - 101,4  |
| coordonnateur/coordonnatrice de la construction        | 50,0 - 66,3   | 56,0 - 75,8   | 63,5 - 86,6   |
| coordonnateur/coordonnatrice de projet de construction | 77,4 - 99,9   | 84,2 - 110,9  | 93,2 - 123,9  |
| dessinateur/dessinatrice                               | 50,7 - 63,4   | 57,0 - 72,7   | 64,6 - 82,8   |
| dessinateur/dessinatrice en architecture               | 49,9 - 64,5   | 57,9 - 76,7   | 67,8 - 91,0   |
| dessinateur/dessinatrice en génie civil                | 51,1 - 63,8   | 57,2 - 72,9   | 64,7 - 83,0   |
| dessinateur/dessinatrice en mécanique du bâtiment      | 46,6 - 59,6   | 52,3 - 67,9   | 58,9 - 76,1   |
| directeur/directrice de l'ingénierie                   | 80,5 - 109,1  | 92,2 - 127,3  | 106,5 - 146,1 |
| directeur/directrice de la construction                | 92,8 - 123,4  | 126,2 - 168,0 | 159,5 - 212,4 |
| directeur/directrice de la santé et sécurité           | 57,3 - 73,8   | 65,8 - 86,3   | 75,8 - 98,6   |
| directeur/directrice de projets                        | 98,1 - 119,7  | 124,5 - 152,2 | 154,1 - 188,4 |
| directeur/directrice des opérations                    | 110,2 - 148,6 | 146,3 - 197,7 | 187,1 - 252,8 |
| estimeur/estimatrice                                   | 56,0 - 72,8   | 62,0 - 82,6   | 69,8 - 93,9   |
| gestionnaire de la construction                        | 71,9 - 94,4   | 78,9 - 105,9  | 88,0 - 119,6  |
| gestionnaire de projets                                | 69,7 - 96,6   | 81,1 - 114,5  | 94,6 - 131,6  |
| gestionnaire des achats                                | 88,4 - 117,7  | 100,3 - 135,8 | 114,4 - 153,6 |
| gestionnaire des contrats                              | 71,3 - 92,1   | 80,3 - 105,9  | 91,5 - 121,1  |
| gestionnaire des opérations                            | 74,1 - 101,9  | 85,4 - 119,4  | 98,5 - 135,4  |
| gestionnaire immobilier                                | 55,9 - 73,3   | 63,6 - 85,2   | 73,0 - 97,9   |
| ingénieur-e civil                                      | 59,5 - 80,8   | 69,8 - 96,5   | 81,8 - 110,6  |
| ingénieur-e de projet civil                            | 69,0 - 95,3   | 79,9 - 112,7  | 93,2 - 130,6  |
| ingénieur-e de projets                                 | 79,9 - 103,2  | 86,9 - 114,5  | 96,1 - 128,1  |

|   |              |              |               |
|---|--------------|--------------|---------------|
| ingénieur-e électrique                                    | 60,0 - 84,0  | 73,5 - 104,8 | 89,5 - 123,3  |
| ingénieur-e en contrôle de la qualité                     | 63,6 - 85,1  | 72,9 - 99,5  | 84,1 - 113,3  |
| ingénieur-e en environnement                              | 58,1 - 77,8  | 66,9 - 91,8  | 77,9 - 106,1  |
| ingénieur-e en estimation                                 | 66,9 - 89,8  | 77,0 - 105,7 | 89,5 - 121,9  |
| ingénieur-e en mécanique du bâtiment                      | 53,9 - 71,5  | 61,5 - 83,4  | 70,7 - 95,1   |
| ingénieur-e en structure                                  | 64,7 - 86,4  | 74,0 - 101,1 | 85,6 - 116,2  |
| ingénieur-e mécanique                                     | 57,5 - 81,5  | 71,6 - 103,1 | 88,1 - 121,4  |
| inspecteur/inspectrice d'assurance/contrôle de la qualité | 50,8 - 67,1  | 58,6 - 78,7  | 67,5 - 90,8   |
| inspecteur/inspectrice de sante et securite               | 56,0 - 73,1  | 63,3 - 84,2  | 71,9 - 95,3   |
| inspecteur/inspectrice en électricité                     | 44,7 - 59,6  | 51,6 - 69,7  | 59,3 - 80,2   |
| inspecteur/inspectrice en environnement                   | 48,1 - 61,3  | 52,8 - 68,7  | 58,8 - 77,1   |
| inspecteur/inspectrice qualité                            | 37,6 - 47,4  | 41,4 - 53,3  | 46,4 - 60,3   |
| planificateur/planificatrice/scheduler                    | 37,4 - 47,7  | 42,4 - 54,7  | 48,1 - 61,6   |
| rédacteur/rédactrice de spécifications                    | 49,6 - 63,7  | 56,0 - 73,1  | 63,5 - 82,7   |
| responsable des services techniques                       | 79,1 - 105,8 | 90,6 - 123,6 | 104,7 - 142,5 |
| spécialiste en santé et sécurité                          | 64,5 - 85,3  | 74,0 - 100,0 | 85,7 - 114,5  |
| superviseur-e de chantier mécanique                       | 48,5 - 62,2  | 54,7 - 71,7  | 62,3 - 82,2   |
| surintendant de chantier                                  | 74,4 - 97,9  | 81,7 - 109,8 | 91,2 - 123,7  |
| technicien en architecture                                | 66,6 - 88,6  | 76,9 - 104,4 | 89,4 - 119,4  |
| technicien en télécommunication                           | 49,7 - 64,6  | 56,1 - 74,5  | 63,9 - 85,6   |
| technicien-ne en génie électrique                         | 52,6 - 67,2  | 59,8 - 78,0  | 68,5 - 89,2   |
| technicien-ne en génie mécanique                          | 48,3 - 63,0  | 54,8 - 72,9  | 62,5 - 82,6   |
| technologue en génie civil                                | 41,7 - 56,4  | 49,8 - 67,7  | 58,4 - 77,4   |
| <b>fabrication</b>  |              |              |               |
| acheteur maintenance                                      | 39,1 - 49,9  | 45,2 - 58,0  | 51,6 - 65,4   |
| acheteur stratégique                                      | 65,0 - 72,0  | 70,0 - 83,0  | 80,0 - 95,9   |
| acheteur/acheteuse  | 52,6 - 68,7  | 59,8 - 79,7  | 68,5 - 91,5   |

|   |              |              |               |
|---|--------------|--------------|---------------|
| analyste aux inventaires                          | 48,2 - 62,3  | 54,1 - 71,3  | 61,3 - 81,3   |
| analyste chaîne d'approvisionnement               | 49,5 - 65,4  | 56,3 - 75,8  | 64,3 - 86,0   |
| approvisionneur                                   | 52,6 - 68,7  | 59,8 - 79,7  | 68,5 - 91,5   |
| concepteur électronique                           | 52,3 - 66,0  | 59,5 - 76,5  | 68,0 - 87,4   |
| concepteur/conceptrice électrique                 | 66,9 - 89,3  | 76,4 - 104,4 | 88,4 - 120,4  |
| concepteur/conceptrice mécanique                  | 48,2 - 63,4  | 55,3 - 73,8  | 63,4 - 83,8   |
| concepteur/ingénieur en automatisation            | 51,9 - 69,2  | 59,5 - 80,9  | 68,5 - 92,7   |
| dessinateur/dessinatrice en mécanique du bâtiment | 46,6 - 59,6  | 52,3 - 67,9  | 58,9 - 76,1   |
| dessinateur/dessinatrice mécanique                | 53,0 - 67,0  | 61,0 - 76,0  | 70,0 - 86,2   |
| estimateur/estimatrice                            | 56,0 - 72,8  | 62,0 - 82,6  | 69,8 - 93,9   |
| gestionnaire de projets                           | 69,7 - 96,6  | 81,1 - 114,5 | 94,6 - 131,6  |
| Ingénieur,e robotique                             | 67,2 - 88,9  | 75,8 - 102,4 | 86,4 - 116,0  |
| ingénieur-e assurance qualité                     | 57,1 - 75,3  | 64,4 - 86,7  | 73,2 - 98,0   |
| ingénieur-e automatisation                        | 51,9 - 69,2  | 59,5 - 80,9  | 68,5 - 92,7   |
| ingénieur-e chimiste                              | 74,5 - 100,0 | 84,0 - 121,0 | 102,0 - 140,3 |
| ingénieur-e d'applications                        | 69,3 - 92,5  | 80,3 - 109,0 | 93,3 - 124,1  |
| ingénieur-e de machines fixes                     | 51,6 - 65,7  | 56,5 - 73,5  | 62,8 - 82,1   |
| ingénieur-e de mise en service et de démarrage    | 55,7 - 73,9  | 63,6 - 87,9  | 73,7 - 99,6   |
| ingénieur-e de projets                            | 79,9 - 103,2 | 86,9 - 114,5 | 96,1 - 128,1  |
| ingénieur-e de service                            | 50,7 - 66,2  | 56,6 - 76,0  | 64,5 - 88,0   |
| ingénieur-e d'essai en génie électrique           | 64,7 - 87,5  | 75,3 - 104,2 | 88,5 - 121,0  |
| ingénieur-e d'usine                               | 58,8 - 78,6  | 67,6 - 92,4  | 78,3 - 105,8  |
| ingénieur-e électrique                            | 71,0 - 96,0  | 81,0 - 112,0 | 94,0 - 129,0  |
| ingénieur-e électronique                          | 73,0 - 96,1  | 81,6 - 109,5 | 92,2 - 123,2  |
| ingénieur-e en amélioration continue              | 72,5 - 95,4  | 80,9 - 108,6 | 91,3 - 122,2  |
| ingénieur-e en approvisionnement stratégique      | 52,3 - 69,3  | 59,6 - 80,9  | 68,6 - 92,8   |
| ingénieur-e en automatisation                     | 66,0 - 78,8  | 74,0 - 92,8  | 85,0 - 107,0  |

|  |             |              |              |
|--|-------------|--------------|--------------|
| ingénieur-e en contrôle de la qualité          | 63,6 - 85,1 | 72,9 - 99,5  | 84,1 - 113,3 |
| ingénieur-e en estimation                      | 66,9 - 89,8 | 77,0 - 105,7 | 89,5 - 121,9 |
| ingénieur-e en mécanique du bâtiment           | 53,9 - 71,5 | 61,5 - 83,4  | 70,7 - 95,1  |
| ingénieur-e en procédés                        | 57,4 - 76,8 | 66,0 - 90,3  | 76,6 - 103,4 |
| ingénieur-e fiabilité/maintenance              | 63,9 - 83,7 | 73,6 - 98,6  | 85,6 - 113,3 |
| ingénieur-e industriel                         | 63,5 - 84,4 | 72,2 - 98,1  | 82,9 - 111,4 |
| ingénieur-e mécanique                          | 67,0 - 89,0 | 76,0 - 103,1 | 87,0 - 121,4 |
| ingénieur-e qualité                            | 51,5 - 68,6 | 60,1 - 81,4  | 69,9 - 93,1  |
| ingénieur-e SCADA                              | 61,3 - 81,9 | 70,3 - 96,2  | 81,5 - 110,4 |
| ingénieur-e système                            | 65,9 - 87,7 | 75,0 - 102,1 | 86,3 - 116,6 |
| inspecteur/inspectrice de sante et securite    | 56,9 - 74,1 | 65,3 - 86,2  | 74,9 - 97,3  |
| inspecteur/inspectrice général                 | 47,1 - 61,5 | 52,7 - 70,1  | 59,4 - 78,8  |
| inspecteur/inspectrice qualité                 | 46,0 - 56,0 | 51,0 - 63,1  | 56,0 - 72,0  |
| planificateur/planificatrice de la demande     | 68,7 - 80,7 | 77,5 - 91,3  | 82,5 - 111,8 |
| planificateur/planificatrice de production     | 45,2 - 59,4 | 51,9 - 69,0  | 59,2 - 77,3  |
| spécialiste en logistique                      | 43,2 - 55,6 | 49,0 - 63,9  | 55,6 - 72,8  |
| spécialiste en santé et sécurité               | 64,5 - 85,3 | 74,0 - 100,0 | 85,7 - 114,5 |
| technicien-ne assurance/contrôle de la qualité | 50,8 - 67,1 | 58,6 - 78,7  | 67,5 - 90,8  |
| technicien-ne assurance/qualité                | 59,0 - 77,3 | 66,9 - 89,7  | 76,6 - 101,9 |
| technicien-ne contrôle de la qualité           | 51,0 - 64,0 | 60,0 - 75,0  | 72,0 - 80,0  |
| technicien-ne électronique                     | 51,4 - 66,4 | 57,4 - 75,8  | 64,9 - 86,0  |
| technicien-ne en génie électrique              | 58,0 - 67,2 | 59,8 - 78,0  | 68,5 - 89,2  |
| technicien-ne en génie mécanique               | 48,3 - 63,0 | 54,8 - 72,9  | 62,5 - 82,6  |

## marketing

| haute direction (revenue de l'entreprise)      | 10 M\$        | 100 M\$       | 1000 M\$      |
|--|---------------|---------------|---------------|
| vice président marketing & ventes              | 84,3 - 155,2  | 118,7 - 219,1 | 163,1 - 301,1 |
| vice-président-e des communications            | 94,9 - 146,5  | 129,3 - 200,4 | 167,9 - 260,3 |
| vice-président-e du marketing                  | 95,0 - 175,1  | 133,8 - 247,2 | 183,5 - 338,6 |
| marketing et communications                    | junior        | interm.       | sénior        |
| assistant-e chef de produit(s) ou de marque(s) | 59,9 - 81,0   | 69,9 - 96,2   | 81,5 - 110,8  |
| chargé de projets, marketing                   | 50,0 - 62,0   | 60,0 - 70,0   | 65,0 - 74,0   |
| chef de produit(s) ou de marque(s)             | 82,4 - 106,9  | 91,9 - 121,6  | 103,7 - 137,1 |
| conseiller des communications                  | 51,8 - 70,8   | 61,6 - 85,4   | 72,7 - 97,8   |
| coordonnateur/coordonnatrice marketing         | 53,3 - 70,1   | 60,1 - 80,7   | 68,3 - 91,9   |
| directeur/directrice des communications        | 67,0 - 88,3   | 75,3 - 101,3  | 85,6 - 114,7  |
| directeur/directrice marketing                 | 93,3 - 127,1  | 109,4 - 151,4 | 128,1 - 173,8 |
| graphiste                                      | 46,7 - 61,5   | 53,7 - 71,7   | 61,5 - 81,4   |
| spécialiste de contenu                         | 50,0 - 65,8   | 60,0 - 75,0   | 71,0 - 88,6   |
| spécialiste évènementiel                       | 50,0 - 56,5   | 55,0 - 67,9   | 65,0 - 78,2   |
| spécialiste marketing                          | 46,4 - 61,3   | 53,7 - 72,3   | 62,4 - 82,9   |
| marketing numérique                            |               |               |               |
| analyste marketing web                         | 50,4 - 65,4   | 56,7 - 75,2   | 64,3 - 85,3   |
| directeur/directrice marketing numérique       | 64,9 - 85,5   | 73,0 - 98,5   | 83,3 - 112,9  |
| directeur-e e-commerce                         | 103,1 - 128,9 | 131,4 - 164,7 | 167,5 - 209,8 |
| gestionnaire de contenu marketing              | 55,7 - 73,6   | 63,2 - 85,5   | 72,5 - 98,0   |
| gestionnaire des médias sociaux                | 56,4 - 78,2   | 68,2 - 95,2   | 81,0 - 111,1  |
| gestionnaire e-commerce                        | 74,3 - 97,8   | 83,2 - 111,9  | 94,5 - 128,0  |
| spécialiste marketing numérique                | 46,2 - 61,1   | 53,5 - 72,2   | 62,2 - 82,9   |



## métiers spécialisés

|   | junior      | interm.     | sénior      |
|---|-------------|-------------|-------------|
| assembleur/assembleuse mécanique        | 42,0 - 47,0 | 46,0 - 55,0 | 52,0 - 62,0 |
| constructeur/constructrice de machines  | 41,0 - 52,0 | 47,0 - 60,0 | 54,0 - 64,2 |
| électricien·ne d'entretien              | 52,0 - 67,0 | 58,0 - 77,0 | 65,0 - 87,0 |
| électromécanicien·ne                    | 52,0 - 70,0 | 62,0 - 82,0 | 71,0 - 90,0 |
| machiniste contrôle numérique           | 46,0 - 53,0 | 50,0 - 60,0 | 52,0 - 68,0 |
| machiniste conventionnel                | 52,0 - 54,0 | 55,0 - 64,0 | 60,0 - 73,0 |
| mécanicien de poids lourd               | 52,0 - 60,0 | 55,0 - 70,0 | 60,0 - 80,0 |
| mécanicien·ne d'entretien               | 51,0 - 55,0 | 50,0 - 64,0 | 57,0 - 73,0 |
| mécanicien·ne d'équipement lourd        | 50,0 - 64,0 | 56,0 - 75,0 | 63,0 - 85,0 |
| mécanicien·ne industriel                | 52,0 - 67,0 | 58,0 - 76,0 | 65,0 - 85,0 |
| mécaniciens de petits moteurs           | 41,0 - 46,0 | 48,0 - 55,0 | 52,0 - 63,0 |
| outilleur/outilleuse/ajusteur/ajusteuse | 52,0 - 68,0 | 59,0 - 79,0 | 67,0 - 89,0 |
| programmeur/programmeuse CNC            | 54,0 - 71,0 | 61,0 - 83,0 | 70,0 - 95,0 |
| soudeur/soudeuse                        | 48,0 - 56,0 | 50,0 - 61,0 | 53,0 - 70,0 |
| soudeur-assembleur                      | 48,0 - 52,0 | 43,0 - 56,0 | 56,0 - 61,0 |
| technicien·ne de service                | 52,0 - 70,0 | 62,0 - 83,0 | 70,0 - 90,0 |
| technicien·ne en automatisation         | 52,0 - 66,0 | 55,0 - 74,0 | 64,0 - 84,0 |

## ressources humaines

| haute direction (revenue de l'entreprise)              | 10 M\$       | 100 M\$       | 1000 M\$      |
|--|--------------|---------------|---------------|
| directeur/directrice de la diversité et de l'inclusion | 80,6 - 112,3 | 101,8 - 142,4 | 127,7 - 179,2 |
| directeur/directrice de la rémunération globale        | 96,1 - 126,5 | 126,0 - 166,0 | 157,0 - 206,7 |
| directeur/directrice de l'acquisition de talents       | 80,0 - 112,1 | 101,9 - 142,8 | 125,9 - 176,5 |
| directeur/directrice des ressources humaines           | 83,8 - 117,4 | 107,8 - 151,0 | 135,5 - 190,0 |
| directeur/directrice développement des compétences     | 86,0 - 107,7 | 108,4 - 135,8 | 139,8 - 175,2 |

|  |               |                |               |
|--|---------------|----------------|---------------|
| directeur/directrice, opérations RH                      | 76,4 - 110,9  | 100,0 - 145,5  | 126,8 - 184,6 |
| directeur/directrice, santé et sécurité                  | 81,0 - 97,8   | 106,2 - 128,2  | 128,5 - 155,1 |
| vice-président-e des ressources humaines / CHRO          | 101,2 - 175,6 | 130,2 - 225,8  | 164,1 - 284,4 |
| <b>ressources humaines</b>                               | <b>junior</b> | <b>interm.</b> | <b>sénior</b> |
| adjoint,e aux ressources humaines                        | 39,0 - 49,7   | 44,1 - 56,0    | 48,9 - 60,6   |
| administrateur/administratrice des avantages sociaux     | 52,5 - 66,9   | 58,6 - 76,3    | 66,2 - 86,8   |
| analyste rémunération                                    | 53,3 - 70,3   | 61,4 - 82,6    | 70,9 - 94,3   |
| analyste SIRH  | 57,7 - 76,0   | 66,0 - 89,0    | 76,1 - 101,8  |
| concepteur/conceptrice pédagogique                       | 46,7 - 60,2   | 52,2 - 68,7    | 59,0 - 78,1   |
| conseiller/conseillère en acquisition de talents         | 54,9 - 71,4   | 70,0 - 81,0    | 78,0 - 91,9   |
| conseiller/conseillère en relations de travail           | 57,5 - 76,4   | 65,6 - 89,1    | 75,5 - 102,0  |
| conseiller/conseillère en ressources humaines            | 54,9 - 69,7   | 59,9 - 77,9    | 66,7 - 88,5   |
| conseiller/conseillère en santé et sécurité              | 57,3 - 73,8   | 65,8 - 86,3    | 75,8 - 98,6   |
| coordonnateur / coordonnatrice, diversité et inclusion   | 39,8 - 51,2   | 45,7 - 58,2    | 50,8 - 62,8   |
| coordonnateur/coordonnatrice au recrutement              | 45,0 - 55,0   | 50,0 - 60,0    | 55,0 - 65,0   |
| coordonnateur/coordonnatrice des ressources humaines     | 36,7 - 46,6   | 41,4 - 52,6    | 45,9 - 56,7   |
| directeur/directrice de la santé et sécurité             | 70,0 - 91,1   | 78,4 - 104,4   | 89,0 - 118,6  |
| gestionnaire des avantages sociaux et de la rémunération | 83,7 - 110,0  | 93,2 - 125,1   | 105,4 - 142,6 |
| gestionnaire des relations de travail                    | 83,0 - 113,9  | 98,1 - 136,6   | 115,8 - 159,3 |
| gestionnaire des ressources humaines                     | 78,5 - 106,3  | 91,2 - 125,7   | 106,5 - 145,3 |
| partenaire d'affaires ressources humaines                | 58,8 - 77,0   | 65,7 - 88,0    | 74,4 - 100,0  |
| spécialiste de la rémunération                           | 47,1 - 62,0   | 54,2 - 72,6    | 62,5 - 83,1   |
| spécialiste, développement des compétences               | 47,4 - 61,6   | 53,6 - 71,2    | 61,3 - 80,8   |
| technicien-ne en ressources humaines                     | 48,1 - 62,5   | 53,4 - 71,0    | 60,2 - 81,1   |

santé

|   | junior       | interm.       | sénior        |
|---|--------------|---------------|---------------|
| agent à la prise de rendez-vous                                   | 40,0 - 45,0  | 45,0 - 50,0   | 50,0 - 55,0   |
| analyste aux dossiers médicaux                                    | 47,1 - 53,0  | 52,3 - 60,0   | 58,9 - 65,0   |
| assistant administratif médicale                                  | 32,4 - 40,0  | 35,5 - 44,8   | 39,2 - 49,3   |
| assistant technique en pharmacie                                  | 37,0 - 43,0  | 42,0 - 48,0   | 47,0 - 52,0   |
| chef d'équipe / superviseur infirmière                            | 71,6 - 92,3  | 81,9 - 106,3  | 92,9 - 119,4  |
| commis à la facturation médicale                                  | 40,0 - 44,9  | 42,0 - 51,9   | 45,6 - 58,3   |
| commis aux dossiers médicaux                                      | 40,0 - 42,9  | 43,0 - 49,0   | 45,0 - 53,0   |
| conseiller en invalidité  | 75,0 - 80,0  | 80,0 - 85,0   | 85,0 - 90,0   |
| conseiller gestion lésion professionnelle                         | 45,0 - 55,0  | 55,0 - 65,0   | 65,0 - 85,0   |
| coordonnateur/coordonnatrice médical / de cliniques               | 52,0 - 58,0  | 55,0 - 67,0   | 62,0 - 85,0   |
| gérant de la pharmacie  | 96,0 - 129,4 | 109,1 - 149,2 | 124,2 - 168,8 |
| gestionnaire clinique santé                                       | 67,7 - 87,4  | 73,8 - 97,3   | 81,7 - 108,9  |
| gestionnaire de clinique dentaire                                 | 49,1 - 63,2  | 53,8 - 70,6   | 59,7 - 79,1   |
| gestionnaire de dossiers d'invalidité                             | 65,0 - 75,0  | 75,0 - 80,0   | 80,0 - 85,0   |
| gestionnaire en soins infirmiers                                  | 82,9 - 108,2 | 90,0 - 120,4  | 100,1 - 137,5 |
| infirmier/infirmière  | 62,7 - 78,3  | 68,7 - 87,5   | 76,4 - 97,9   |
| infirmier/infirmière auxiliaire                                   | 50,0 - 55,0  | 52,0 - 62,0   | 60,0 - 70,0   |
| réceptionniste médicale   | 40,0 - 45,0  | 42,0 - 47,1   | 45,0 - 50,2   |
| représentants des services aux patients (unilingues ou bilingues) | 40,0 - 42,0  | 42,0 - 45,0   | 45,0 - 51,1   |
| secrétaire dentaire   | 40,0 - 45,0  | 51,0 - 55,0   | 56,0 - 60,0   |
| secrétaire médical(e)   | 40,0 - 50,0  | 48,0 - 55,0   | 52,0 - 65,0   |
| spécialiste du remboursement des frais médicaux                   | 42,0 - 47,6  | 45,0 - 55,8   | 48,0 - 62,7   |

## soutien d'affaires et opérations

| professionnels des services administratifs    | junior      | interm.     | sénior      |
|---|-------------|-------------|-------------|
| adjoint à la répartition                      | 45,4 - 57,5 | 51,2 - 65,5 | 57,5 - 73,7 |
| adjoint chargé de projets                     | 45,0 - 53,0 | 50,0 - 60,0 | 57,0 - 72,9 |
| adjoint-e à la direction                      | 53,0 - 65,0 | 60,1 - 70,0 | 65,0 - 78,0 |
| adjoint-e à la direction (bilingue)           | 55,0 - 67,0 | 62,0 - 72,0 | 67,0 - 80,0 |
| adjoint-e administratif                       | 45,0 - 48,0 | 47,0 - 51,9 | 50,0 - 58,3 |
| adjoint-e administratif (bilingue)            | 47,0 - 50,0 | 49,0 - 55,0 | 52,0 - 60,0 |
| adjoint-e aux achats                          | 48,0 - 52,0 | 50,0 - 56,0 | 54,0 - 62,0 |
| adjoint-e aux ventes                          | 47,0 - 52,0 | 50,0 - 55,6 | 53,0 - 64,5 |
| adjoint-e juridique                           | 50,0 - 55,0 | 52,7 - 60,0 | 55,0 - 75,0 |
| adjoint-e marketing                           | 45,0 - 53,0 | 50,0 - 56,0 | 53,0 - 63,7 |
| commis à la facturation                       | 43,0 - 46,0 | 45,0 - 48,0 | 47,0 - 50,0 |
| commis à la saisie de données                 | 43,0 - 46,0 | 45,0 - 48,0 | 47,0 - 50,0 |
| commis à la saisie des commandes              | 43,0 - 46,0 | 45,0 - 48,0 | 47,0 - 50,0 |
| commis à l'approvisionnement                  | 48,0 - 52,0 | 50,0 - 56,0 | 54,0 - 62,0 |
| commis à l'inventaire                         | 43,0 - 50,0 | 47,0 - 55,0 | 52,0 - 57,0 |
| commis administratif                          | 43,0 - 46,0 | 45,0 - 48,0 | 47,0 - 50,0 |
| commis au classement                          | 40,0 - 44,0 | 43,0 - 46,0 | 45,0 - 48,0 |
| commis au courrier                            | 40,0 - 44,0 | 43,0 - 46,0 | 45,0 - 48,0 |
| commis aux commandes                          | 43,0 - 46,0 | 45,0 - 48,0 | 47,0 - 50,0 |
| commis de bureau                              | 43,0 - 46,0 | 45,0 - 48,0 | 47,0 - 50,0 |
| coordonnateur/coordonnatrice à l'inventaire   | 55,0 - 58,0 | 56,0 - 65,0 | 64,0 - 75,0 |
| coordonnateur/coordonnatrice administratif    | 50,0 - 55,0 | 52,0 - 57,3 | 55,0 - 65,0 |
| coordonnateur/coordonnatrice aux achats       | 53,0 - 57,0 | 55,9 - 74,0 | 63,6 - 84,9 |
| coordonnateur/coordonnatrice de la logistique | 55,0 - 60,0 | 57,0 - 70,0 | 62,0 - 79,0 |
| coordonnateur/coordonnatrice de services      | 40,0 - 46,1 | 42,0 - 52,6 | 45,2 - 59,9 |

|   |             |             |             |
|---|-------------|-------------|-------------|
| coordonnateur/coordonnatrice des pièces | 48,0 - 52,0 | 50,0 - 57,0 | 55,0 - 65,0 |
| coordonnateur/coordonnatrice des ventes | 50,0 - 57,5 | 55,0 - 63,6 | 60,0 - 72,3 |
| coordonnateur/coordonnatrice RH         | 36,7 - 46,6 | 41,4 - 52,6 | 45,9 - 56,7 |
| gestionnaire de bureau                  | 50,5 - 65,2 | 55,5 - 73,0 | 61,7 - 81,7 |
| réceptionniste                          | 42,0 - 45,0 | 44,0 - 50,0 | 46,0 - 52,0 |
| réceptionniste (bilingue)               | 44,0 - 48,0 | 46,0 - 52,0 | 48,0 - 55,0 |
| spécialiste des services documentaires  | 42,0 - 47,0 | 45,0 - 49,0 | 47,0 - 53,0 |
| spécialiste en documentation            | 42,0 - 47,0 | 45,0 - 49,0 | 47,0 - 53,0 |

## soutien industriel

|  | junior      | interm.     | sénior      |
|--|-------------|-------------|-------------|
| aide-opérateur/opératrice de machine               | 17,2 - 20,5 | 18,8 - 23,6 | 21,2 - 26,3 |
| assembleur/assembleuse                             | 16,3 - 19,6 | 17,5 - 22,5 | 19,8 - 25,5 |
| assembleur/assembleuse de composants électroniques | 17,3 - 21,5 | 18,7 - 23,7 | 20,5 - 26,0 |
| cariste/conducteur de chariot élévateur            | 17,8 - 20,6 | 18,4 - 23,8 | 20,9 - 26,4 |
| chauffeur/chauffeuse de livraison/transport        | 19,1 - 20,5 | 18,0 - 23,3 | 20,2 - 26,1 |
| commis à l'emballage                               | 15,9 - 20,0 | 17,6 - 22,7 | 19,7 - 25,7 |
| commis à l'expédition et à la réception            | 17,7 - 20,5 | 18,7 - 23,6 | 21,3 - 26,7 |
| commis à l'inventaire                              | 16,8 - 21,0 | 18,9 - 24,1 | 21,4 - 27,0 |
| commis aux pièces                                  | 17,8 - 20,1 | 18,3 - 23,0 | 19,5 - 25,8 |
| commis d'entrepôt                                  | 16,6 - 21,4 | 19,8 - 24,7 | 22,1 - 26,1 |
| concierge/gardien                                  | 16,3 - 18,1 | 16,1 - 20,1 | 17,8 - 21,4 |
| expéditeur/réceptionnaire                          | 17,1 - 20,8 | 18,6 - 23,2 | 20,6 - 25,8 |
| journalier/journalière de production               | 17,3 - 18,5 | 20,9 - 27,3 | 24,4 - 29,8 |
| manutentionnaire de matériaux                      | 16,0 - 20,7 | 18,6 - 24,0 | 21,2 - 25,9 |
| opérateur/opératrice de machine                    | 17,1 - 22,3 | 19,4 - 25,8 | 22,2 - 29,4 |
| opérateur/opératrice de presse                     | 18,1 - 23,1 | 20,2 - 26,6 | 22,9 - 29,9 |

|                                       |             |             |             |
|---------------------------------------|-------------|-------------|-------------|
| peintre industriel                    | 19,4 - 20,6 | 20,1 - 23,6 | 20,5 - 26,5 |
| préparateur/préparatrice de commandes | 17,9 - 18,6 | 18,1 - 20,8 | 18,3 - 22,8 |
| préposé à la fabrication              | 17,2 - 18,2 | 17,6 - 20,6 | 18,6 - 23,4 |
| travaux généraux légers               | 16,9 - 18,5 | 17,1 - 21,9 | 19,5 - 23,5 |
| travaux généraux lourds               | 17,1 - 21,3 | 19,3 - 24,7 | 22,0 - 26,6 |

## ventes

| haute direction (revenue de l'entreprise)                                   | 10 M\$        | 100 M\$       | 1000 M\$      |
|---|---------------|---------------|---------------|
| vice-président-e des ventes   | 125,6 - 163,4 | 156,6 - 203,6 | 194,4 - 252,7 |
| ventes corporatives   | junior        | interm.       | sénior        |
| directeur/directrice de compte – équipements informatique                   | 49,4 - 61,8   | 53,7 - 68,7   | 59,4 - 77,1   |
| directeur/directrice de compte - logiciel                                   | 55,0 - 68,6   | 59,4 - 75,8   | 65,4 - 85,2   |
| directeur/directrice des ventes de district                                 | 77,8 - 101,5  | 89,1 - 118,7  | 103,0 - 137,0 |
| gestionnaire / directeur des ventes   | 61,1 - 82,0   | 69,4 - 95,0   | 79,3 - 107,7  |
| représentant-e des ventes, gestionnaire de compte - biens de consommation   | 48,7 - 61,6   | 53,8 - 69,3   | 60,0 - 77,9   |
| représentant-e des ventes, gestionnaire de compte - services professionnels | 45,9 - 57,0   | 49,5 - 62,9   | 54,4 - 70,6   |
| représentant-e des ventes, gestionnaire de compte - télécommunications      | 53,4 - 67,0   | 65,1 - 74,5   | 68,0 - 87,0   |
| responsable des grands comptes - biens de consommation                      | 70,2 - 90,8   | 79,2 - 104,7  | 90,6 - 120,0  |
| ventes industrielles  |               |               |               |
| aviseur technique   | 55,0 - 60,0   | 65,0 - 70,0   | 75,0 - 80,0   |
| directeur succursale-distribution   | 75,0 - 80,0   | 81,0 - 89,0   | 91,0 - 98,0   |
| gestionnaire de territoire - vente au détails                               | 50,0 - 60,5   | 58,0 - 66,9   | 67,0 - 80,0   |
| ingénieur-e aux ventes - distribution                                       | 65,0 - 72,0   | 75,2 - 101,1  | 84,0 - 113,3  |
| ingénieur-e aux ventes - manufacturier                                      | 65,0 - 72,0   | 75,0 - 90,0   | 91,0 - 113,0  |
| représentant des ventes internes - distribution                             | 50,0 - 57,0   | 58,0 - 65,0   | 66,0 - 75,0   |
| représentant-e des ventes internes en manufacturier                         | 55,0 - 60,0   | 61,0 - 69,0   | 75,0 - 90,0   |

|   |             |             |              |
|---|-------------|-------------|--------------|
| représentant-e des ventes techniques - manufacturier              | 60,0 - 68,0 | 70,0 - 93,0 | 95,0 - 115,0 |
| représentant-e des ventes, gestionnaire de compte - distribution  | 50,0 - 57,0 | 56,0 - 66,3 | 67,0 - 80,0  |
| représentant-e des ventes, gestionnaire de compte - manufacturier | 60,0 - 65,0 | 65,0 - 80,0 | 85,0 - 90,0  |

# chaudière-appalaches

## gestion industrielle

|  | junior        | interm.       | sénior        |
|--|---------------|---------------|---------------|
| chef d'équipe mécanicien                         | 66,5 - 74,8   | 68,2 - 76,4   | 70,3 - 81,2   |
| directeur de la chaîne d'approvisionnement       | 97,9 - 111,5  | 121,6 - 131,7 | 137,7 - 151,4 |
| directeur/directrice d'entrepôt                  | 75,8 - 84,4   | 80,1 - 96,6   | 89,2 - 108,5  |
| directeur/directrice d'usine                     | 106,1 - 146,7 | 126,7 - 177,1 | 150,5 - 205,4 |
| directeur/directrice de fabrication              | 121,8 - 147,1 | 157,2 - 189,6 | 193,5 - 205,4 |
| directeur/directrice de l'ingénierie             | 97,4 - 130,4  | 111,0 - 151,0 | 127,4 - 171,9 |
| directeur/directrice de l'approvisionnement      | 110,9 - 145,6 | 147,0 - 172,3 | 158,0 - 182,8 |
| directeur/directrice de projets                  | 119,3 - 144,2 | 149,6 - 180,4 | 182,6 - 200,1 |
| directeur/directrice des opérations              | 134,2 - 177,7 | 175,1 - 231,7 | 220,1 - 291,2 |
| directeur/directrice général                     | 134,2 - 177,7 | 175,1 - 231,7 | 220,1 - 291,2 |
| directeur-e qualité                              | 99,6 - 133,9  | 125,6 - 158,5 | 153,5 - 170,5 |
| gestionnaire d'atelier de soudure                | 78,0 - 103,9  | 88,5 - 120,4  | 101,7 - 137,9 |
| gestionnaire d'atelier d'usinage                 | 78,0 - 103,9  | 88,5 - 120,4  | 101,7 - 137,9 |
| gestionnaire de la chaîne d'approvisionnement    | 90,2 - 120,6  | 104,2 - 130,7 | 119,8 - 140,9 |
| gestionnaire de la logistique                    | 94,1 - 123,8  | 106,3 - 141,8 | 120,8 - 150,7 |
| gestionnaire de l'approvisionnement              | 90,3 - 118,3  | 99,7 - 132,9  | 111,5 - 149,4 |
| gestionnaire de maintenance/entretien            | 75,8 - 84,4   | 80,1 - 96,6   | 89,2 - 108,5  |
| gestionnaire de production                       | 78,0 - 103,9  | 88,5 - 120,4  | 101,7 - 137,9 |
| gestionnaire des opérations                      | 91,3 - 124,5  | 105,0 - 144,8 | 120,5 - 163,0 |
| gestionnaire du contrôle d'inventaire            | 70,8 - 92,7   | 79,2 - 105,6  | 89,6 - 119,4  |
| gestionnaire du contrôle/assurance de la qualité | 90,4 - 117,1  | 99,9 - 131,5  | 111,6 - 147,1 |
| superviseur d'atelier de soudure                 | 68,1 - 75,6   | 72,6 - 81,0   | 78,6 - 98,2   |
| superviseur de logistique                        | 70,8 - 79,4   | 75,1 - 91,6   | 84,2 - 103,5  |



|                              |             |              |              |
|------------------------------|-------------|--------------|--------------|
| superviseur-e de l'entretien | 70,8 - 79,4 | 75,1 - 91,6  | 84,2 - 103,5 |
| superviseur-e de production  | 64,3 - 82,8 | 71,4 - 93,8  | 80,4 - 106,0 |
| superviseur-e d'entrepôt     | 70,8 - 79,4 | 75,1 - 91,6  | 84,2 - 103,5 |
| surveillant-e de chantier    | 74,4 - 97,9 | 81,7 - 109,8 | 91,2 - 123,7 |

## ingénierie

| construction   | junior        | interm.       | sénior        |
|--|---------------|---------------|---------------|
| acheteur/acheteuse                                     | 64,3 - 84,4   | 73,3 - 97,7   | 84,0 - 111,6  |
| architecte   | 70,4 - 92,0   | 78,5 - 104,6  | 88,8 - 118,4  |
| chargé de projets de construction                      | 75,9 - 104,4  | 88,1 - 122,9  | 102,5 - 140,9 |
| chargé-e de projet civil                               | 91,5 - 121,5  | 103,0 - 139,1 | 117,0 - 156,7 |
| concepteur/conceptrice mécanique                       | 58,6 - 77,4   | 67,4 - 90,1   | 77,4 - 101,9  |
| concepteur/ingénieur en génie électrique               | 84,6 - 110,9  | 95,1 - 127,1  | 108,2 - 144,5 |
| contremaître   | 59,9 - 77,6   | 67,0 - 88,4   | 75,9 - 100,2  |
| coordinateur de projet                                 | 42,0 - 57,7   | 48,6 - 67,6   | 56,2 - 77,7   |
| coordonnateur/coordonnatrice BIM/VDC                   | 72,7 - 95,0   | 81,1 - 108,0  | 91,7 - 122,2  |
| coordonnateur/coordonnatrice de la construction        | 60,0 - 79,7   | 67,3 - 91,0   | 76,3 - 103,5  |
| coordonnateur/coordonnatrice de projet de construction | 93,7 - 119,9  | 101,7 - 132,5 | 112,1 - 147,2 |
| dessinateur/dessinatrice                               | 61,9 - 77,7   | 69,8 - 89,0   | 79,2 - 100,9  |
| dessinateur/dessinatrice en architecture               | 60,9 - 79,1   | 70,9 - 93,8   | 83,2 - 110,5  |
| dessinateur/dessinatrice en génie civil                | 62,5 - 78,2   | 70,1 - 89,2   | 79,4 - 101,2  |
| dessinateur/dessinatrice en mécanique du bâtiment      | 55,9 - 71,9   | 62,9 - 81,9   | 71,0 - 91,6   |
| directeur/directrice de l'ingénierie                   | 97,4 - 130,4  | 111,0 - 151,0 | 127,4 - 171,9 |
| directeur/directrice de la construction                | 111,7 - 146,6 | 149,7 - 195,9 | 186,6 - 244,1 |
| directeur/directrice de la santé et sécurité           | 69,7 - 89,8   | 80,1 - 104,5  | 92,1 - 118,6  |
| directeur/directrice de projets                        | 119,3 - 144,2 | 149,6 - 180,4 | 182,6 - 220,1 |

|   |               |               |               |
|---|---------------|---------------|---------------|
| directeur/directrice des opérations                       | 134,2 - 177,7 | 175,1 - 231,7 | 220,1 - 291,2 |
| estimateur/estimatrice                                    | 68,5 - 89,3   | 76,1 - 101,1  | 85,7 - 114,4  |
| gestionnaire de la construction                           | 87,1 - 113,6  | 95,4 - 126,7  | 106,2 - 142,3 |
| gestionnaire de projets                                   | 85,5 - 117,6  | 99,3 - 138,3  | 115,3 - 157,6 |
| gestionnaire des achats                                   | 107,9 - 141,5 | 121,6 - 161,7 | 137,7 - 181,4 |
| gestionnaire des contrats                                 | 87,1 - 111,7  | 97,8 - 127,7  | 111,0 - 145,0 |
| gestionnaire des opérations                               | 91,3 - 124,5  | 105,0 - 144,8 | 120,5 - 163,0 |
| gestionnaire immobilier                                   | 66,9 - 87,6   | 76,2 - 101,4  | 87,3 - 115,8  |
| ingénieur-e civil   | 72,6 - 98,3   | 85,2 - 116,6  | 99,5 - 132,8  |
| ingénieur-e de projet civil                               | 84,7 - 116,1  | 97,9 - 136,2  | 113,7 - 156,5 |
| ingénieur-e de projets                                    | 97,3 - 124,3  | 105,5 - 137,2 | 116,1 - 152,6 |
| ingénieur-e électrique                                    | 73,2 - 102,2  | 89,7 - 126,2  | 108,5 - 147,2 |
| ingénieur-e en contrôle de la qualité                     | 77,7 - 103,4  | 89,0 - 120,1  | 102,3 - 135,9 |
| ingénieur-e en environnement                              | 70,9 - 94,8   | 81,7 - 111,2  | 94,9 - 127,6  |
| ingénieur-e en estimation                                 | 81,8 - 108,9  | 93,9 - 127,2  | 108,5 - 145,6 |
| ingénieur-e en mécanique du bâtiment                      | 65,6 - 87,3   | 75,0 - 101,4  | 86,3 - 115,0  |
| ingénieur-e en structure                                  | 79,0 - 104,9  | 90,3 - 122,0  | 104,0 - 139,1 |
| ingénieur-e mécanique                                     | 70,2 - 99,2   | 87,4 - 124,2  | 106,9 - 145,1 |
| inspecteur/inspectrice d'assurance/contrôle de la qualité | 62,0 - 82,2   | 71,7 - 96,1   | 82,8 - 110,2  |
| inspecteur/inspectrice de sante et securite               | 68,1 - 88,9   | 77,1 - 102,0  | 87,5 - 114,8  |
| inspecteur/inspectrice en électricité                     | 53,7 - 72,1   | 62,1 - 84,3   | 71,7 - 96,8   |
| inspecteur/inspectrice en environnement                   | 58,4 - 74,7   | 64,2 - 83,7   | 71,6 - 93,7   |
| inspecteur/inspectrice qualité                            | 45,0 - 57,0   | 49,7 - 64,3   | 55,7 - 72,7   |
| planificateur/planificatrice/scheduler                    | 44,6 - 57,2   | 50,8 - 65,7   | 57,7 - 74,2   |
| rédacteur/rédactrice de spécifications                    | 59,5 - 76,8   | 67,4 - 88,2   | 76,6 - 99,6   |
| responsable des services techniques                       | 95,7 - 126,6  | 109,1 - 146,8 | 125,3 - 167,9 |
| spécialiste en santé et sécurité                          | 78,8 - 103,6  | 90,3 - 120,7  | 104,1 - 137,3 |

|   |              |              |               |
|---|--------------|--------------|---------------|
| superviseur-e de chantier mécanique               | 58,1 - 74,8  | 65,6 - 86,1  | 74,9 - 98,4   |
| surintendant de chantier                          | 90,2 - 117,5 | 98,8 - 131,1 | 109,9 - 147,0 |
| technicien en architecture                        | 66,6 - 88,6  | 76,9 - 104,4 | 89,4 - 119,4  |
| technicien en télécommunication                   | 60,2 - 78,5  | 68,1 - 90,3  | 77,7 - 103,2  |
| technicien-ne en génie électrique                 | 64,3 - 82,4  | 73,3 - 95,3  | 83,9 - 108,5  |
| technicien-ne en génie mécanique                  | 59,0 - 77,3  | 67,1 - 89,3  | 76,7 - 100,7  |
| technologue en génie civil                        | 50,8 - 69,1  | 60,8 - 83,0  | 71,5 - 94,6   |
| <b>fabrication</b>                                |              |              |               |
| acheteur maintenance                              | 47,0 - 60,3  | 54,5 - 70,2  | 62,4 - 79,3   |
| acheteur stratégique                              | 70,3 - 81,1  | 82,1 - 90,3  | 91,4 - 100,0  |
| acheteur/acheteuse                                | 64,3 - 84,4  | 73,3 - 97,7  | 84,0 - 111,6  |
| analyste aux inventaires                          | 59,0 - 76,6  | 66,3 - 87,8  | 75,4 - 100,0  |
| analyste chaîne d'approvisionnement               | 60,5 - 80,3  | 68,9 - 92,9  | 78,9 - 105,2  |
| approvisionneur                                   | 64,3 - 84,4  | 73,3 - 97,7  | 84,0 - 111,6  |
| concepteur électronique                           | 60,5 - 82,4  | 73,3 - 95,3  | 83,9 - 108,5  |
| concepteur/conceptrice électrique                 | 60,2 - 80,9  | 72,9 - 93,6  | 83,4 - 106,3  |
| concepteur/conceptrice mécanique                  | 58,6 - 77,4  | 67,4 - 90,1  | 77,4 - 101,9  |
| concepteur/ingénieur en automatisation            | 63,4 - 84,8  | 72,9 - 98,7  | 83,9 - 107,4  |
| dessinateur/dessinatrice en mécanique du bâtiment | 48,9 - 55,9  | 53,9 - 66,1  | 68,5 - 71,3   |
| dessinateur/dessinatrice mécanique                | 48,9 - 55,9  | 53,9 - 66,1  | 68,5 - 71,3   |
| estimateur/estimatrice                            | 58,5 - 76,3  | 64,9 - 86,6  | 73,1 - 98,4   |
| gestionnaire de projets                           | 85,5 - 106,7 | 98,5 - 118,3 | 105,3 - 127,6 |
| Ingénieur,e robotique                             | 82,1 - 107,9 | 92,4 - 113,4 | 104,9 - 128,9 |
| ingénieur-e d'applications                        | 64,2 - 81,1  | 79,4 - 85,9  | 90,2 - 110,4  |
| ingénieur-e de projets                            | 77,4 - 88,2  | 83,1 - 98,5  | 106,4 - 118,8 |
| ingénieur-e d'usine                               | 71,7 - 95,8  | 80,4 - 110,2 | 95,4 - 122,4  |
| ingénieur-e électrique                            | 73,2 - 90,0  | 89,7 - 102,0 | 95,0 - 115,0  |

|  |              |              |               |
|--|--------------|--------------|---------------|
| ingénieur-e électronique                       | 89,1 - 116,2 | 99,3 - 122,4 | 116,6 - 131,5 |
| ingénieur-e en amélioration continue           | 70,2 - 85,4  | 83,3 - 97,3  | 93,5 - 110,4  |
| ingénieur-e en approvisionnement stratégique   | 64,1 - 85,2  | 73,2 - 99,1  | 84,4 - 113,0  |
| ingénieur-e en automatisation                  | 66,2 - 84,8  | 72,9 - 98,7  | 81,8 - 113,0  |
| ingénieur-e en mécanique du bâtiment           | 65,6 - 87,3  | 75,0 - 101,4 | 86,3 - 115,0  |
| ingénieur-e en procédés                        | 70,1 - 85,4  | 79,5 - 107,3 | 91,2 - 117,2  |
| ingénieur-e fiabilité/maintenance              | 66,7 - 83,6  | 78,8 - 96,7  | 92,2 - 120,2  |
| ingénieur-e industriel                         | 68,7 - 85,8  | 82,4 - 97,2  | 92,4 - 118,4  |
| ingénieur-e mécanique                          | 63,6 - 80,2  | 78,4 - 95,6  | 92,4 - 117,8  |
| ingénieur-e méthode                            | 59,8 - 70,7  | 74,5 - 96,8  | 91,5 - 105,6  |
| ingénieur-e qualité                            | 62,1 - 82,8  | 72,5 - 98,0  | 84,5 - 111,5  |
| ingénieur-e système                            | 80,5 - 106,5 | 91,5 - 123,1 | 104,9 - 139,6 |
| inspecteur/inspectrice de sante et securite    | 68,1 - 88,9  | 77,1 - 102,0 | 87,5 - 114,8  |
| planificateur maintenance                      | 60,1 - 75,8  | 68,1 - 87,0  | 77,4 - 98,2   |
| planificateur/planificatrice de la demande     | 57,5 - 79,4  | 69,1 - 95,7  | 81,6 - 109,4  |
| planificateur/planificatrice de production     | 54,2 - 71,8  | 62,6 - 83,5  | 71,5 - 93,4   |
| spécialiste en logistique                      | 52,6 - 68,0  | 59,8 - 78,4  | 68,1 - 89,3   |
| spécialiste en santé et sécurité               | 78,8 - 103,6 | 90,3 - 120,7 | 104,1 - 137,3 |
| spécialiste excellence opérationnelle          | 83,7 - 109,2 | 93,2 - 123,5 | 104,7 - 138,0 |
| technicien-ne assurance/contrôle de la qualité | 52,0 - 62,2  | 65,0 - 76,1  | 77,8 - 89,2   |
| technicien-ne contrôle de la qualité           | 46,8 - 57,0  | 53,5 - 64,6  | 59,8 - 72,4   |
| technicien-ne électronique                     | 55,3 - 75,2  | 70,3 - 92,7  | 79,5 - 104,7  |
| technicien-ne en génie électrique              | 54,9 - 70,3  | 62,5 - 81,4  | 71,6 - 93,0   |
| technicien-ne en génie mécanique               | 52,4 - 67,3  | 67,1 - 89,3  | 76,7 - 100,7  |

## métiers spécialisés

|   | junior      | interm.     | sénior      |
|---|-------------|-------------|-------------|
| assembleur/assembleuse mécanique        | 42,0 - 47,0 | 46,0 - 55,0 | 52,0 - 62,0 |
| constructeur/constructrice de machines  | 41,0 - 52,0 | 47,0 - 60,0 | 54,0 - 68,7 |
| électricien·ne d'entretien              | 52,0 - 67,0 | 58,0 - 77,0 | 65,0 - 87,0 |
| électromécanicien·ne                    | 52,0 - 70,0 | 62,0 - 82,0 | 71,0 - 90,0 |
| machiniste contrôle numérique           | 46,0 - 53,0 | 50,0 - 60,0 | 52,0 - 68,0 |
| machiniste conventionnel                | 52,0 - 54,0 | 55,0 - 64,0 | 60,0 - 73,0 |
| mécanicien de poids lourd               | 52,0 - 60,0 | 55,0 - 70,0 | 60,0 - 80,0 |
| mécanicien·ne d'entretien               | 51,0 - 55,0 | 50,0 - 64,0 | 57,0 - 73,0 |
| mécanicien·ne d'équipement lourd        | 52,0 - 60,0 | 56,0 - 67,0 | 63,0 - 73,0 |
| mécanicien·ne industriel                | 52,0 - 67,0 | 58,0 - 76,0 | 65,0 - 85,0 |
| mécaniciens de petits moteurs           | 41,0 - 46,0 | 48,0 - 55,0 | 52,0 - 63,0 |
| outilleur/outilleuse/ajusteur/ajusteuse | 52,0 - 68,0 | 59,0 - 79,0 | 67,0 - 89,0 |
| programmeur/programmeuse CNC            | 54,0 - 71,0 | 61,0 - 83,0 | 70,0 - 95,0 |
| soudeur/soudeuse                        | 48,0 - 56,0 | 50,0 - 61,0 | 53,0 - 70,0 |
| soudeur-assembleur                      | 48,0 - 52,0 | 43,0 - 56,0 | 56,0 - 61,0 |
| technicien·ne de service                | 52,0 - 70,0 | 62,0 - 83,0 | 70,0 - 90,0 |
| technicien·ne en automatisation         | 52,0 - 66,0 | 55,0 - 74,0 | 64,0 - 84,0 |

## ressources humaines

| haute direction (revenue de l'entreprise)              | 10 M\$        | 100 M\$       | 1000 M\$      |
|--|---------------|---------------|---------------|
| directeur/directrice de la diversité et de l'inclusion | 99,2 - 136,6  | 124,4 - 170,8 | 154,3 - 211,4 |
| directeur/directrice de la rémunération globale        | 116,8 - 151,4 | 150,8 - 195,0 | 185,1 - 239,3 |
| directeur/directrice de l'acquisition de talents       | 98,0 - 135,1  | 123,5 - 169,5 | 150,7 - 206,5 |
| directeur/directrice des ressources humaines           | 102,5 - 141,2 | 130,2 - 178,6 | 161,4 - 221,1 |
| directeur/directrice développement des compétences     | 105,1 - 130,1 | 130,9 - 161,7 | 166,2 - 205,1 |
| directeur/directrice, opérations RH                    | 93,7 - 133,8  | 121,3 - 172,5 | 151,8 - 215,3 |

|  |               |               |               |
|--|---------------|---------------|---------------|
| directeur/directrice, santé et sécurité                  | 99,2 - 118,7  | 128,4 - 153,3 | 153,6 - 183,1 |
| vice-président-e des ressources humaines / CHRO          | 122,7 - 205,5 | 155,5 - 259,8 | 192,9 - 322,4 |
| ressources humaines                                      | junior        | interm.       | sénior        |
| adjoint,e aux ressources humaines                        | 46,6 - 59,6   | 52,9 - 67,3   | 58,7 - 73,0   |
| administrateur/administratrice des avantages sociaux     | 64,1 - 82,0   | 71,8 - 93,5   | 81,3 - 106,1  |
| analyste rémunération                                    | 65,2 - 86,3   | 75,3 - 101,1  | 87,0 - 115,0  |
| analyste SIRH  | 70,0 - 92,1   | 80,2 - 107,0  | 92,2 - 121,6  |
| concepteur/conceptrice pédagogique                       | 54,8 - 71,1   | 61,5 - 81,2   | 69,7 - 92,3   |
| conseiller/conseillère en acquisition de talents         | 66,3 - 86,5   | 73,7 - 97,9   | 82,9 - 110,6  |
| conseiller/conseillère en relations de travail           | 70,5 - 93,6   | 80,5 - 108,8  | 92,6 - 123,9  |
| conseiller/conseillère en ressources humaines            | 67,2 - 85,5   | 73,4 - 95,5   | 81,8 - 108,1  |
| conseiller/conseillère en santé et sécurité              | 69,7 - 89,8   | 80,1 - 104,5  | 92,1 - 118,6  |
| coordonnateur / coordonnatrice, diversité et inclusion   | 48,4 - 62,5   | 55,7 - 71,3   | 62,1 - 77,0   |
| coordonnateur/coordonnatrice au recrutement              | 43,6 - 57,8   | 51,2 - 67,9   | 58,9 - 76,6   |
| coordonnateur/coordonnatrice des ressources humaines     | 47,0 - 60,0   | 53,0 - 67,0   | 59,0 - 73,0   |
| directeur/directrice de la santé et sécurité             | 86,0 - 111,0  | 96,1 - 126,3  | 108,6 - 142,5 |
| gestionnaire des avantages sociaux et de la rémunération | 102,4 - 132,7 | 113,4 - 149,8 | 127,4 - 169,2 |
| gestionnaire des relations de travail                    | 101,5 - 137,1 | 119,2 - 162,6 | 139,3 - 187,6 |
| gestionnaire des ressources humaines                     | 96,3 - 128,6  | 111,1 - 150,5 | 128,7 - 172,2 |
| partenaire d'affaires ressources humaines                | 75,0 - 98,0   | 84,0 - 112,0  | 95,0 - 127,0  |
| responsable des ressources humaines                      | 73,9 - 95,6   | 81,3 - 107,5  | 91,2 - 122,6  |
| spécialiste de la rémunération                           | 57,4 - 76,0   | 66,3 - 89,0   | 76,7 - 101,7  |
| spécialiste, développement des compétences               | 55,6 - 72,8   | 63,2 - 84,2   | 72,4 - 95,5   |
| technicien-ne en ressources humaines                     | 57,7 - 75,3   | 64,2 - 85,5   | 72,5 - 97,4   |

## santé

|   | junior        | interm.       | sénior        |
|---|---------------|---------------|---------------|
| agent à la prise de rendez-vous                                   | 41,0 - 46,5   | 43,0 - 53,5   | 47,0 - 60,3   |
| analyste aux dossiers médicaux                                    | 47,1 - 53,0   | 52,3 - 60,0   | 58,9 - 65,0   |
| assistant administratif médicale                                  | 41,0 - 48,0   | 42,2 - 53,8   | 47,0 - 59,2   |
| chef d'équipe / superviseur infirmière                            | 86,5 - 110,7  | 98,6 - 126,7  | 111,3 - 141,5 |
| commis à la facturation médicale                                  | 41,8 - 54,2   | 48,4 - 62,9   | 55,2 - 70,7   |
| commis aux dossiers médicaux                                      | 40,7 - 51,6   | 46,4 - 59,1   | 52,5 - 63,9   |
| conseiller en invalidité  | 75,0 - 80,0   | 80,0 - 85,0   | 85,0 - 90,0   |
| conseiller gestion lésion professionnelle                         | 45,0 - 55,0   | 55,0 - 65,0   | 65,0 - 85,0   |
| coordonnateur/coordonnatrice médical / de cliniques               | 53,4 - 68,1   | 59,5 - 77,4   | 67,2 - 88,3   |
| gestionnaire clinique santé                                       | 82,1 - 105,4  | 89,4 - 116,8  | 98,8 - 130,1  |
| gestionnaire de clinique dentaire                                 | 59,1 - 76,5   | 64,9 - 85,4   | 72,2 - 95,5   |
| gestionnaire de dossiers d'invalidité                             | 65,0 - 75,0   | 75,0 - 80,0   | 80,0 - 85,0   |
| gestionnaire en soins infirmiers                                  | 100,1 - 129,3 | 108,4 - 143,2 | 120,1 - 162,4 |
| infirmier/infirmière  | 75,8 - 94,4   | 83,1 - 105,1  | 92,1 - 117,0  |
| infirmier/infirmière auxiliaire                                   | 50,0 - 55,0   | 52,0 - 62,0   | 60,0 - 70,0   |
| réceptionniste médicale   | 42,0 - 49,2   | 44,7 - 57,1   | 50,5 - 60,9   |
| représentants des services aux patients (unilingues ou bilingues) | 41,0 - 46,8   | 43,1 - 53,9   | 49,2 - 61,3   |
| secrétaire dentaire   | 48,0 - 50,0   | 51,0 - 54,0   | 55,0 - 59,0   |
| secrétaire médical(e)   | 40,8 - 52,4   | 45,8 - 59,2   | 51,2 - 65,3   |
| spécialiste du remboursement des frais médicaux                   | 43,4 - 58,0   | 50,8 - 68,3   | 58,6 - 76,9   |

## soutien d'affaires et opérations

### professionnels des services administratifs

|                           | junior      | interm.     | sénior      |
|---------------------------|-------------|-------------|-------------|
| adjoint chargé de projets | 47,5 - 54,0 | 50,0 - 58,0 | 55,0 - 65,0 |
| adjoint-e à la direction  | 54,0 - 65,0 | 60,0 - 70,0 | 65,0 - 80,0 |

|   |             |             |              |
|---|-------------|-------------|--------------|
| adjoint-e à la direction (bilingue)           | 57,0 - 68,0 | 63,0 - 75,0 | 70,0 - 90,0  |
| adjoint-e à la répartition                    | 55,5 - 70,6 | 62,7 - 80,6 | 70,7 - 85,0  |
| adjoint-e administratif                       | 44,3 - 50,0 | 48,5 - 54,0 | 53,8 - 60,0  |
| adjoint-e administratif (bilingue)            | 48,0 - 53,0 | 51,0 - 60,0 | 55,0 - 65,0  |
| adjoint-e aux achats                          | 48,0 - 57,3 | 51,2 - 66,3 | 58,1 - 73,4  |
| adjoint-e aux ventes                          | 47,3 - 59,2 | 52,3 - 67,3 | 59,3 - 70,0  |
| adjoint-e juridique                           | 48,0 - 60,0 | 58,0 - 75,0 | 70,0 - 99,5  |
| commis à la saisie de données                 | 39,6 - 50,4 | 45,3 - 52,0 | 50,8 - 55,0  |
| commis à la saisie des commandes              | 42,0 - 47,0 | 45,0 - 52,3 | 47,0 - 55,9  |
| commis à l'approvisionnement                  | 45,0 - 52,6 | 46,7 - 55,0 | 52,1 - 60,0  |
| commis à l'inventaire                         | 45,0 - 54,2 | 48,9 - 58,0 | 55,3 - 60,0  |
| commis administratif                          | 42,5 - 47,8 | 45,0 - 52,0 | 50,0 - 56,0  |
| commis au classement                          | 42,5 - 47,8 | 45,0 - 52,0 | 50,0 - 54,0  |
| commis de bureau                              | 42,5 - 47,8 | 45,0 - 52,0 | 50,0 - 54,0  |
| coordonnateur/coordonnatrice à l'inventaire   | 51,7 - 65,9 | 57,6 - 74,8 | 64,9 - 80,0  |
| coordonnateur/coordonnatrice administratif    | 49,5 - 61,4 | 55,8 - 69,7 | 62,5 - 74,9  |
| coordonnateur/coordonnatrice aux achats       | 60,5 - 78,9 | 68,4 - 80,0 | 78,0 - 85,0  |
| coordonnateur/coordonnatrice de la logistique | 55,0 - 70,1 | 62,0 - 82,2 | 71,5 - 93,5  |
| coordonnateur/coordonnatrice de services      | 50,0 - 58,0 | 55,0 - 62,0 | 58,0 - 70,0  |
| coordonnateur/coordonnatrice des ventes       | 56,6 - 69,7 | 61,1 - 77,1 | 67,6 - 87,7  |
| coordonnateur/coordonnatrice RH               | 47,0 - 60,0 | 53,0 - 67,0 | 59,0 - 73,0  |
| directeur/directrice administratif            | 68,6 - 88,2 | 74,7 - 97,8 | 82,6 - 109,1 |
| réceptionniste                                | 38,0 - 44,0 | 42,4 - 48,0 | 45,0 - 55,0  |
| réceptionniste (bilingue)                     | 42,0 - 48,0 | 46,0 - 52,0 | 49,0 - 55,0  |



## soutien industriel

|  | junior      | interm.     | sénior      |
|--|-------------|-------------|-------------|
| aide-opérateur/opératrice de machine               | 20,1 - 24,7 | 22,5 - 28,4 | 25,5 - 31,7 |
| assembleur/assembleuse                             | 18,1 - 23,4 | 20,8 - 26,9 | 23,7 - 30,6 |
| assembleur/assembleuse de composants électroniques | 20,5 - 25,7 | 22,3 - 28,4 | 24,5 - 31,2 |
| cariste/conducteur de chariot élévateur            | 19,5 - 25,5 | 22,8 - 29,5 | 25,9 - 32,9 |
| chauffeur/chauffeuse de livraison/transport        | 18,6 - 24,1 | 21,1 - 27,5 | 23,9 - 31,0 |
| commis à l'emballage                               | 18,7 - 24,0 | 21,0 - 27,3 | 23,7 - 31,0 |
| commis à l'expédition et à la réception            | 20,2 - 24,6 | 22,4 - 28,3 | 25,5 - 32,3 |
| commis à l'inventaire                              | 20,6 - 26,1 | 23,5 - 29,9 | 26,6 - 33,6 |
| commis aux pièces                                  | 17,8 - 20,1 | 18,3 - 23,0 | 19,5 - 25,8 |
| commis d'entrepôt                                  | 20,3 - 26,6 | 24,5 - 30,7 | 27,5 - 32,4 |
| concierge/gardien                                  | 19,1 - 22,0 | 20,2 - 24,1 | 21,3 - 26,0 |
| expéditeur/réceptionnaire                          | 21,1 - 25,0 | 22,2 - 27,8 | 24,7 - 31,1 |
| journalier/journalière de production               | 17,3 - 23,0 | 20,9 - 27,3 | 24,4 - 29,8 |
| manutentionnaire de matériaux                      | 19,4 - 25,6 | 23,0 - 29,8 | 26,2 - 32,2 |
| opérateur/opératrice de machine                    | 20,2 - 26,6 | 23,2 - 30,9 | 26,6 - 35,3 |
| opérateur/opératrice de presse                     | 21,1 - 27,9 | 24,3 - 32,3 | 27,6 - 36,2 |
| peintre industriel                                 | 19,4 - 24,7 | 20,1 - 28,4 | 24,6 - 31,9 |
| préparateur/préparatrice de commandes              | 17,9 - 18,6 | 18,1 - 20,8 | 18,3 - 22,8 |
| préposé à la fabrication                           | 17,4 - 21,8 | 19,7 - 24,8 | 22,3 - 28,1 |
| travaux généraux légers                            | 18,3 - 22,2 | 20,3 - 26,3 | 23,4 - 28,3 |
| travaux généraux lourds                            | 20,3 - 25,4 | 23,0 - 29,5 | 26,2 - 31,8 |

## technologies

| architecture                     | junior       | interm.       | sénior        |
|----------------------------------|--------------|---------------|---------------|
| architecte (solutions/technique) | 94,5 - 117,5 | 105,3 - 133,0 | 118,4 - 148,9 |

|  |               |               |               |
|--|---------------|---------------|---------------|
| architecte d'application                               | 111,5 - 148,1 | 125,9 - 170,3 | 143,7 - 194,6 |
| architecte d'entreprise                                | 101,1 - 135,2 | 115,1 - 156,4 | 131,9 - 178,8 |
| architecte infonuagique                                | 100,3 - 125,7 | 113,1 - 143,9 | 128,2 - 161,2 |
| architecte SOA   | 101,1 - 135,2 | 115,1 - 156,4 | 131,9 - 178,8 |
| <b>direction/leadership</b>                            |               |               |               |
| analyste d'affaire                                     | 73,8 - 95,7   | 82,9 - 109,2  | 93,9 - 123,3  |
| coordonnateur centre de service informatique           | 80,0 - 95,0   | 90,0 - 110,0  | 105,0 - 140,0 |
| directeur/directrice des technologies de l'information | 111,3 - 147,7 | 140,3 - 185,7 | 174,5 - 230,9 |
| gestionnaire des technologies de l'information         | 102,8 - 136,2 | 117,5 - 158,2 | 135,2 - 180,9 |
| responsable du développement                           | 110,0 - 125,0 | 120,0 - 150,0 | 145,0 - 170,0 |
| <b>données et analyse de données</b>                   |               |               |               |
| administrateur/administratrice de bases de données     | 80,1 - 108,4  | 94,0 - 128,6  | 109,9 - 147,0 |
| analyste de données                                    | 75,2 - 100,5  | 86,7 - 117,4  | 100,1 - 133,3 |
| architecte de données                                  | 81,8 - 108,9  | 94,5 - 127,9  | 115,0 - 155,0 |
| architecte de données BI                               | 103,1 - 137,6 | 115,1 - 156,3 | 129,9 - 176,1 |
| développeur/développeuse en intelligence d'affaires    | 77,8 - 100,8  | 87,3 - 114,7  | 98,5 - 128,3  |
| ingénieur-e de données massives                        | 91,6 - 119,5  | 102,3 - 135,9 | 115,6 - 153,6 |
| ingénieur-e des données                                | 76,1 - 101,6  | 87,6 - 118,7  | 101,2 - 134,8 |
| scientifique des données                               | 87,1 - 116,8  | 101,0 - 137,2 | 117,1 - 155,7 |
| <b>gestion de projets</b>                              |               |               |               |
| analyste des systèmes de gestion                       | 78,3 - 102,8  | 89,5 - 119,5  | 103,0 - 136,4 |
| chef du bureau de projet                               | 92,0 - 120,0  | 98,0 - 133,0  | 110,0 - 140,0 |
| coach agile  | 81,7 - 105,7  | 93,1 - 122,1  | 106,4 - 138,8 |
| coordinateur de projet                                 | 71,6 - 89,5   | 80,3 - 102,0  | 90,9 - 115,2  |
| gestionnaire de programme                              | 92,0 - 120,0  | 98,0 - 133,0  | 110,0 - 140,0 |
| gestionnaire de projets (infrastructure)               | 109,7 - 147,6 | 124,0 - 169,9 | 141,8 - 194,3 |
| gestionnaire de projets (logiciel)                     | 103,8 - 137,0 | 116,0 - 155,6 | 130,9 - 175,8 |

|   |               |               |               |
|---|---------------|---------------|---------------|
| gestionnaire de projets ERP   | 103,3 - 137,1 | 112,5 - 152,1 | 124,5 - 169,9 |
| gestionnaire du produit   | 91,5 - 125,6  | 106,1 - 147,6 | 123,3 - 169,0 |
| gestionnaire, développement organisationnel                             | 78,0 - 104,9  | 90,8 - 124,6  | 106,8 - 145,5 |
| propriétaire de produit   | 85,4 - 112,2  | 97,8 - 130,1  | 112,1 - 146,6 |
| rédacteur/rédactrice technique  | 65,7 - 85,5   | 76,5 - 100,7  | 88,9 - 114,5  |
| scrum master  | 83,1 - 108,0  | 93,8 - 124,0  | 106,9 - 141,7 |
| <b>informatique de réseau/infrastructure</b>                            |               |               |               |
| administrateur/administratrice linux/unix                               | 89,4 - 115,8  | 100,5 - 132,6 | 114,2 - 150,2 |
| administrateur/administratrice réseau                                   | 70,6 - 94,5   | 81,5 - 110,5  | 94,2 - 126,1  |
| analyste en soutien technique   | 55,1 - 72,3   | 62,8 - 83,6   | 71,8 - 95,1   |
| consultant en sécurité infonuagique                                     | 103,7 - 136,8 | 117,8 - 157,9 | 134,7 - 179,7 |
| devops côté système   | 88,5 - 122,7  | 104,0 - 145,3 | 121,2 - 164,4 |
| gestionnaire des systèmes   | 80,2 - 105,3  | 91,7 - 122,2  | 105,3 - 139,0 |
| gestionnaire en sécurité de l'information                               | 103,7 - 136,8 | 117,8 - 157,9 | 134,7 - 179,7 |
| ingénieur-e de réseau   | 78,6 - 104,5  | 90,0 - 121,8  | 103,9 - 139,3 |
| ingénieur-e en sécurité de l'information                                | 83,5 - 111,4  | 96,1 - 130,1  | 111,0 - 147,7 |
| ingénieur-e infonuagique  | 85,1 - 113,7  | 99,8 - 134,5  | 116,2 - 152,4 |
| soutien technique   | 50,0 - 70,0   | 55,0 - 80,0   | 75,0 - 85,0   |
| soutien technique (bilingue)  | 55,0 - 75,0   | 55,0 - 85,0   | 75,0 - 90,0   |
| spécialiste en sécurité de l'information                                | 66,3 - 87,0   | 75,7 - 101,6  | 87,0 - 115,6  |
| <b>logiciels d'application</b>  |               |               |               |
| analyste du soutien aux applications                                    | 65,2 - 86,5   | 75,4 - 100,4  | 86,2 - 113,0  |
| C++ / ingénieur-e systèmes embarqués                                    | 80,3 - 103,8  | 89,9 - 118,1  | 101,5 - 132,9 |
| concepteur/conceptrice d'interface-utilisateur/d'expérience-utilisateur | 75,8 - 97,7   | 84,4 - 110,5  | 94,8 - 123,3  |
| consultant en intelligence artificielle                                 | 86,4 - 115,9  | 101,8 - 137,5 | 118,8 - 156,9 |
| consultant workday  | 70,0 - 85,0   | 98,0 - 115,0  | 115,0 - 135,0 |
| développeur/développeuse ,net/C#  | 80,3 - 103,8  | 89,9 - 118,1  | 101,5 - 132,9 |

|   |               |               |               |
|---|---------------|---------------|---------------|
| développeur/développeuse d'applications mobiles (iOS/android) | 73,1 - 111,7  | 101,9 - 142,0 | 122,6 - 154,1 |
| développeur/développeuse de logiciel frontal                  | 75,4 - 99,1   | 86,3 - 115,1  | 99,2 - 130,9  |
| développeur/développeuse en apprentissage machine             | 85,6 - 126,7  | 114,6 - 158,3 | 136,9 - 172,3 |
| développeur/développeuse full stack                           | 86,7 - 113,8  | 99,2 - 132,0  | 113,8 - 149,4 |
| développeur/développeuse java                                 | 78,6 - 101,7  | 88,0 - 115,7  | 99,4 - 130,1  |
| développeur/développeuse SQL / bases de données               | 69,1 - 92,2   | 79,5 - 107,8  | 91,9 - 122,9  |
| devops côté développement                                     | 85,0 - 103,3  | 88,8 - 122,3  | 110,0 - 150,0 |
| directeur du développement et de l'ingénierie                 | 104,8 - 149,9 | 140,6 - 201,4 | 185,5 - 265,3 |
| gestionnaire du contrôle/assurance de la qualité              | 93,1 - 122,8  | 105,6 - 141,5 | 120,5 - 159,6 |
| programmeur/programmeuse ERP                                  | 80,2 - 103,6  | 89,7 - 117,9  | 101,4 - 133,4 |
| quality assurance analyst - manual                            | 60,0 - 75,0   | 70,0 - 90,0   | 80,0 - 110,0  |
| testeur/testeuse d'automatisation                             | 75,0 - 95,0   | 95,0 - 110,0  | 115,0 - 125,0 |
| testeur/testeuse manuel                                       | 60,0 - 75,0   | 70,0 - 90,0   | 80,0 - 110,0  |

# estrie

## expérience client

|   | junior      | interm.      | sénior       |
|---|-------------|--------------|--------------|
| agent-e d'assistance voyage bilingue                    | 45,6 - 57,8 | 51,2 - 65,3  | 57,1 - 72,5  |
| agent-e de clavardage bilingue                          | 44,2 - 49,5 | 48,2 - 57,8  | 56,4 - 65,7  |
| agent-e de prise de commande bilingue                   | 40,5 - 42,1 | 41,2 - 48,0  | 42,6 - 53,0  |
| agent-e de rétention de la clientèle bilingue           | 45,0 - 49,3 | 45,2 - 52,0  | 49,1 - 59,2  |
| agent-e de sondage bilingue                             | 38,1 - 41,3 | 40,5 - 48,3  | 44,9 - 52,9  |
| agent-e de télémarketing bilingue                       | 34,9 - 41,2 | 39,7 - 47,1  | 44,9 - 54,4  |
| agent-e junior de collection bilingue                   | 40,2 - 44,6 | 38,4 - 50,0  | 43,4 - 56,1  |
| chef d'équipe service à la clientèle bilingue           | 43,9 - 47,8 | 49,8 - 55,4  | 53,9 - 65,7  |
| conseiller en assurances bilingue                       | 54,7 - 69,4 | 59,5 - 77,2  | 65,9 - 86,8  |
| directeur des opérations de centre d'appels bilingue    | 61,0 - 79,2 | 68,3 - 90,6  | 77,3 - 102,0 |
| formateur/formatrice du service à la clientèle bilingue | 42,4 - 55,4 | 48,4 - 64,4  | 61,5 - 73,3  |
| gestionnaire du service à la clientèle bilingue         | 71,3 - 94,5 | 81,4 - 109,1 | 92,1 - 125,5 |
| planificateur de personnel bilingue                     | 46,5 - 58,4 | 50,1 - 64,5  | 55,2 - 73,0  |
| répartiteur/répartitrice téléphonique bilingue          | 42,1 - 49,8 | 47,4 - 55,3  | 50,4 - 65,0  |
| représentant du service à la clientèle bilingue         | 40,5 - 46,1 | 43,3 - 52,0  | 45,2 - 62,0  |
| représentant(e) bilingue de la gestion des commandes    | 43,5 - 48,9 | 51,2 - 55,3  | 53,3 - 59,7  |
| représentant-e aux ventes internes bilingue             | 52,3 - 60,6 | 54,9 - 67,9  | 65,9 - 76,6  |
| représentant-e du soutien technique - niveau 1 bilingue | 43,0 - 57,3 | 49,4 - 66,1  | 0,0 - 0,0    |
| responsable de la collecte de fonds                     | 49,1 - 62,6 | 56,5 - 71,7  | 63,3 - 78,3  |
| superviseur-e du service à la clientèle bilingue        | 59,3 - 79,7 | 67,4 - 91,6  | 77,6 - 103,2 |
| superviseur-e ventes internes bilingue                  | 67,6 - 91,2 | 76,9 - 105,8 | 88,2 - 120,3 |

## finance et comptabilité

|  | 1 an          | 3 ans         | 5 ans         | 10 ans        |
|--|---------------|---------------|---------------|---------------|
| analyste - budget et performance financières                 | 78,5 - 83,5   | 86,5 - 99,6   | 92,6 - 116,2  | 108,2 - 131,3 |
| analyste d'affaire   | 72,9 - 88,1   | 79,1 - 95,6   | 85,1 - 102,9  | 98,5 - 119,2  |
| analyste de la trésorerie                                    | 67,3 - 81,0   | 72,2 - 87,0   | 77,0 - 93,0   | 88,0 - 106,6  |
| analyste financier   | 77,0 - 81,1   | 82,7 - 100,4  | 90,6 - 109,7  | 101,0 - 122,0 |
| auditeur/auditrice externe                                   | 52,6 - 60,1   | 60,1 - 77,5   | 90,9 - 99,9   | 105,5 - 130,3 |
| commis à la facturation                                      | 47,1 - 53,0   | 50,6 - 57,7   | 55,3 - 64,6   | 58,7 - 70,5   |
| commis à la paie   | 47,1 - 56,5   | 53,0 - 58,7   | 60,0 - 62,0   | 63,4 - 72,9   |
| commis aux comptes à payer                                   | 47,1 - 51,8   | 53,0 - 58,7   | 57,7 - 63,4   | 65,8 - 72,9   |
| commis aux comptes recevables                                | 47,1 - 51,8   | 53,0 - 58,7   | 57,7 - 63,4   | 65,8 - 72,9   |
| commis comptable   | 43,0 - 49,6   | 45,8 - 53,0   | 48,5 - 58,2   | 56,2 - 63,3   |
| commis en crédit et recouvrement                             | 47,1 - 51,8   | 53,0 - 58,7   | 57,7 - 63,4   | 65,8 - 72,9   |
| comptable  | 66,6 - 80,2   | 71,4 - 86,0   | 76,1 - 91,6   | 86,4 - 104,1  |
| comptable de coûts de revient                                | 70,5 - 76,4   | 78,7 - 87,0   | 88,2 - 94,0   | 99,9 - 105,8  |
| comptables de propriétés                                     | 61,2 - 73,6   | 64,3 - 77,4   | 67,4 - 81,2   | - - -         |
| contrôleur-e   | 80,7 - 105,6  | 96,3 - 129,3  | 113,3 - 137,6 | 125,4 - 174,1 |
| contrôleur-e adjoint   | 70,2 - 95,3   | 83,1 - 106,7  | 90,3 - 108,5  | 105,3 - 155,8 |
| directeur de la trésorerie                                   | 94,0 - 115,1  | 101,9 - 124,7 | 109,5 - 134,0 | - - -         |
| directeur/directrice - budget et performance financières     | 100,9 - 143,5 | 140,8 - 196,9 | 179,7 - 248,5 | - - -         |
| directeur/directrice aux comptes payables                    | 81,6 - 99,9   | 89,3 - 109,6  | 97,1 - 119,1  | 115,1 - 141,0 |
| directeur/directrice aux comptes recevables                  | 82,8 - 98,9   | 90,1 - 107,8  | 97,4 - 116,5  | 115,5 - 137,9 |
| directeur/directrice de la comptabilité                      | 94,0 - 114,0  | 99,2 - 121,6  | 106,4 - 130,4 | 122,4 - 149,7 |
| directeur/directrice de la fiscalité                         | 97,5 - 121,2  | 105,1 - 130,5 | 112,6 - 139,7 | 130,3 - 161,4 |
| directeur/directrice de la vérification interne              | 103,0 - 127,9 | 111,1 - 137,8 | 119,0 - 147,5 | 137,2 - 152,9 |
| directeur/directrice de l'information financière             | 91,8 - 112,9  | 99,2 - 121,4  | 106,3 - 129,6 | 122,6 - 149,1 |
| directeur/directrice des finances                            | 128,7 - 171,3 | 168,6 - 224,7 | 207,5 - 276,3 | - - -         |
| directeur/directrice du service de crédit et de recouvrement | 94,0 - 111,7  | 111,7 - 123,5 | 125,8 - 129,3 | 123,5 - 152,9 |

|   |              |               |               |               |
|---|--------------|---------------|---------------|---------------|
| directeur/directrice du service de la paie            | 94,0 - 105,8 | 94,0 - 115,2  | 101,1 - 127,0 | 117,6 - 131,0 |
| fiscaliste  | 70,5 - 79,9  | 76,4 - 82,3   | 79,9 - 87,0   | 88,2 - 97,6   |
| spécialiste de la facturation                         | 44,9 - 49,0  | 47,2 - 53,8   | 49,5 - 58,1   | 56,5 - 66,1   |
| spécialiste du crédit et du recouvrement              | 49,4 - 55,3  | 50,6 - 57,7   | 53,0 - 58,7   | 55,3 - 64,6   |
| superviseur-e de la comptabilité                      | 70,5 - 85,8  | 76,4 - 91,7   | 81,1 - 99,9   | 92,9 - 114,0  |
| superviseur-e du service de crédit et de recouvrement | 70,5 - 76,4  | 74,0 - 79,9   | 78,7 - 84,6   | 82,3 - 92,4   |
| superviseur-e du service de la paie                   | 57,3 - 69,1  | 62,6 - 75,3   | 67,5 - 81,4   | 78,4 - 94,6   |
| technicien-ne au service de la paie                   | 49,4 - 58,7  | 55,3 - 61,2   | 57,7 - 68,1   | 70,5 - 78,7   |
| technicien-ne comptable                               | 55,4 - 66,0  | 59,8 - 71,2   | 64,1 - 76,1   | 73,1 - 86,9   |
| teneur/teneuse de livres                              | 47,1 - 53,0  | 50,6 - 57,7   | 55,3 - 64,6   | 58,7 - 70,5   |
| vérificateur/vérificatrice interne                    | 75,7 - 83,0  | 86,0 - 98,8   | 93,1 - 107,9  | 103,1 - 121,3 |
| haute direction (revenue de l'entreprise)             |              | 10 M\$        | 100 M\$       | 1000 M\$      |
| chef/cheffe de la direction financière                |              | 155,8 - 272,3 | 226,2 - 409,7 | 322,8 - 583,8 |
| vice-président des finances                           |              | 149,3 - 270,4 | 217,5 - 376,2 | 294,0 - 552,6 |
| vice-président-e de l'audit interne                   |              | 127,1 - 172,0 | 162,2 - 219,7 | 199,9 - 270,4 |

## gestion industrielle

|   | junior        | interm.       | sénior        |
|---|---------------|---------------|---------------|
| chef d'équipe mécanicien                    | 66,5 - 74,8   | 68,2 - 76,4   | 70,3 - 81,2   |
| directeur de la chaîne d'approvisionnement  | 97,0 - 128,0  | 129,0 - 170,0 | 157,0 - 208,0 |
| Directeur de la Planification               | 103,6 - 136,2 | 130,4 - 171,6 | 163,1 - 214,5 |
| directeur/directrice d'entrepôt             | 75,8 - 84,4   | 80,1 - 96,6   | 89,2 - 108,5  |
| directeur/directrice d'usine                | 88,2 - 124,2  | 106,4 - 151,8 | 127,5 - 178,0 |
| directeur/directrice de fabrication         | 102,3 - 124,8 | 133,9 - 163,6 | 167,2 - 204,2 |
| directeur/directrice de l'ingénierie        | 80,9 - 109,9  | 92,7 - 128,3  | 107,2 - 147,4 |
| directeur/directrice de l'approvisionnement | 92,5 - 123,1  | 124,5 - 165,9 | 152,7 - 203,4 |
| directeur/directrice de projets             | 99,7 - 121,8  | 126,6 - 154,7 | 156,6 - 191,3 |

|  |               |               |               |
|--|---------------|---------------|---------------|
| directeur/directrice des opérations              | 144,0 - 155,0 | 152,0 - 206,0 | 195,0 - 265,0 |
| directeur-e qualité                              | 82,5 - 112,8  | 105,4 - 143,9 | 130,3 - 178,0 |
| gestionnaire d'atelier de soudure                | 78,0 - 103,9  | 88,5 - 120,4  | 101,7 - 137,9 |
| gestionnaire d'atelier d'usinage                 | 78,0 - 103,9  | 88,5 - 120,4  | 101,7 - 137,9 |
| gestionnaire de la logistique                    | 77,9 - 103,8  | 88,4 - 119,8  | 101,1 - 136,8 |
| gestionnaire de l'approvisionnement              | 95,0 - 110,0  | 96,0 - 120,0  | 97,0 - 126,6  |
| gestionnaire de maintenance/entretien            | 75,8 - 84,4   | 80,1 - 96,6   | 89,2 - 108,5  |
| gestionnaire de production                       | 78,0 - 103,9  | 88,5 - 120,4  | 101,7 - 137,9 |
| gestionnaire des achats                          | 90,5 - 120,2  | 102,6 - 138,3 | 116,8 - 156,3 |
| gestionnaire des opérations                      | 74,8 - 103,0  | 86,3 - 120,8  | 99,6 - 137,0  |
| gestionnaire du contrôle d'inventaire            | 91,0 - 122,0  | 123,0 - 165,0 | 152,0 - 202,0 |
| gestionnaire du contrôle/assurance de la qualité | 74,7 - 97,9   | 82,8 - 110,6  | 93,0 - 124,5  |
| superviseur d'atelier de soudure                 | 68,1 - 75,6   | 72,6 - 81,0   | 78,6 - 98,2   |
| superviseur de logistique                        | 70,8 - 79,4   | 75,1 - 91,6   | 84,2 - 103,5  |
| superviseur-e de l'entretien                     | 70,8 - 79,4   | 75,1 - 91,6   | 84,2 - 103,5  |
| superviseur-e de production                      | 53,7 - 69,1   | 59,6 - 78,4   | 67,1 - 89,0   |
| superviseur-e d'entrepôt                         | 70,8 - 79,4   | 75,1 - 91,6   | 84,2 - 103,5  |
| surveillant-e de chantier                        | 74,4 - 97,9   | 81,7 - 109,8  | 91,2 - 123,7  |

## ingénierie

| construction                      | junior       | interm.      | sénior       |
|-----------------------------------|--------------|--------------|--------------|
| acheteur/acheteuse                | 71,0 - 85,0  | 73,0 - 90,0  | 80,0 - 95,0  |
| architecte                        | 58,3 - 76,3  | 65,0 - 87,1  | 73,6 - 99,1  |
| chargé de projets de construction | 62,8 - 87,0  | 73,0 - 103,2 | 85,3 - 119,3 |
| chargé-e de projet civil          | 75,6 - 101,7 | 85,5 - 117,2 | 97,6 - 133,0 |
| concepteur/conceptrice mécanique  | 48,6 - 63,9  | 55,8 - 74,4  | 63,9 - 84,5  |



|  |               |               |               |
|--|---------------|---------------|---------------|
| concepteur/ingénieur en génie électrique               | 69,8 - 92,4   | 78,7 - 106,5  | 89,9 - 122,0  |
| contremaître   | 50,1 - 64,7   | 56,0 - 73,9   | 63,3 - 84,0   |
| coordinateur de projet                                 | 35,2 - 47,7   | 40,2 - 55,8   | 46,5 - 64,1   |
| coordonnateur/coordonnatrice BIM/VDC                   | 60,2 - 78,8   | 67,1 - 90,0   | 76,0 - 102,4  |
| coordonnateur/coordonnatrice de la construction        | 50,6 - 67,0   | 56,7 - 76,6   | 64,2 - 87,5   |
| coordonnateur/coordonnatrice de projet de construction | 77,8 - 100,6  | 84,7 - 111,7  | 93,7 - 124,9  |
| dessinateur/dessinatrice                               | 51,3 - 64,1   | 57,6 - 73,5   | 65,3 - 83,6   |
| dessinateur/dessinatrice en architecture               | 50,4 - 65,2   | 58,5 - 77,5   | 68,6 - 91,9   |
| dessinateur/dessinatrice en génie civil                | 51,7 - 64,5   | 57,9 - 73,6   | 65,4 - 83,8   |
| dessinateur/dessinatrice en mécanique du bâtiment      | 47,0 - 60,1   | 52,8 - 68,5   | 59,4 - 76,7   |
| directeur/directrice de l'ingénierie                   | 80,9 - 109,9  | 92,7 - 128,3  | 107,2 - 147,4 |
| directeur/directrice de la construction                | 93,4 - 124,3  | 127,1 - 169,4 | 160,9 - 214,2 |
| directeur/directrice de la santé et sécurité           | 57,9 - 74,5   | 66,5 - 87,1   | 76,5 - 99,4   |
| directeur/directrice de projets                        | 99,7 - 121,8  | 126,6 - 154,7 | 156,6 - 191,3 |
| directeur/directrice des opérations                    | 111,4 - 150,5 | 148,1 - 200,1 | 189,4 - 255,5 |
| estimeur/estimatrice                                   | 56,5 - 73,7   | 62,7 - 83,8   | 70,7 - 95,4   |
| gestionnaire de la construction                        | 72,2 - 95,0   | 79,2 - 106,6  | 88,5 - 120,5  |
| gestionnaire de projets                                | 70,5 - 98,2   | 82,3 - 116,5  | 96,2 - 133,7  |
| gestionnaire des achats                                | 89,8 - 119,5  | 101,9 - 137,7 | 116,1 - 155,8 |
| gestionnaire des contrats                              | 72,3 - 93,3   | 81,4 - 107,4  | 92,9 - 122,9  |
| gestionnaire des opérations                            | 74,8 - 103,0  | 86,3 - 120,8  | 99,6 - 137,0  |
| gestionnaire immobilier                                | 56,6 - 74,1   | 64,4 - 86,1   | 73,8 - 98,9   |
| ingénieur-e civil                                      | 59,9 - 81,5   | 70,4 - 97,4   | 82,5 - 111,6  |
| ingénieur-e de projet civil                            | 69,8 - 96,9   | 81,1 - 114,7  | 94,8 - 132,8  |
| ingénieur-e de projets                                 | 80,6 - 104,1  | 87,6 - 115,5  | 96,9 - 129,3  |
| ingénieur-e électrique                                 | 60,4 - 84,7   | 74,1 - 105,8  | 90,3 - 124,5  |
| ingénieur-e en contrôle de la qualité                  | 64,1 - 85,8   | 73,5 - 100,4  | 84,8 - 114,4  |

|   |              |              |               |
|---|--------------|--------------|---------------|
| ingénieur-e en environnement                              | 58,6 - 78,4  | 67,4 - 92,6  | 78,5 - 107,0  |
| ingénieur-e en estimation                                 | 67,5 - 90,6  | 77,7 - 106,6 | 90,3 - 123,0  |
| ingénieur-e en mécanique du bâtiment                      | 54,3 - 72,1  | 62,0 - 84,1  | 71,2 - 95,9   |
| ingénieur-e en structure                                  | 65,2 - 87,1  | 74,6 - 102,0 | 86,3 - 117,2  |
| ingénieur-e mécanique                                     | 58,0 - 82,2  | 72,2 - 104,0 | 88,9 - 122,5  |
| inspecteur/inspectrice d'assurance/contrôle de la qualité | 51,3 - 67,8  | 59,2 - 79,5  | 68,2 - 91,7   |
| inspecteur/inspectrice de sante et securite               | 56,6 - 73,8  | 64,0 - 84,9  | 72,6 - 96,1   |
| inspecteur/inspectrice en électricité                     | 45,0 - 60,1  | 51,9 - 70,2  | 59,8 - 80,8   |
| inspecteur/inspectrice en environnement                   | 48,5 - 61,8  | 53,2 - 69,2  | 59,2 - 77,6   |
| inspecteur/inspectrice qualité                            | 37,8 - 47,7  | 41,6 - 53,7  | 46,6 - 60,6   |
| planificateur/planificatrice/scheduler                    | 37,7 - 48,0  | 42,8 - 55,0  | 48,4 - 62,0   |
| rédacteur/rédactrice de spécifications                    | 49,7 - 63,9  | 56,2 - 73,4  | 63,7 - 83,2   |
| responsable des services techniques                       | 79,5 - 106,6 | 91,1 - 124,5 | 105,4 - 143,7 |
| spécialiste en santé et sécurité                          | 65,0 - 86,0  | 74,6 - 100,9 | 86,4 - 115,6  |
| superviseur-e de chantier mécanique                       | 49,1 - 62,9  | 55,3 - 72,4  | 63,0 - 83,0   |
| surintendant de chantier                                  | 74,8 - 98,5  | 82,2 - 110,6 | 91,8 - 124,6  |
| technicien en architecture                                | 67,0 - 89,1  | 77,3 - 104,9 | 89,8 - 120,0  |
| technicien en télécommunication                           | 50,1 - 65,1  | 56,5 - 75,0  | 64,4 - 86,1   |
| technicien-ne en génie électrique                         | 53,2 - 67,9  | 60,5 - 78,8  | 69,2 - 90,1   |
| technicien-ne en génie mécanique                          | 48,9 - 63,7  | 55,4 - 73,7  | 63,2 - 83,4   |
| technologue en génie civil                                | 42,2 - 57,0  | 50,3 - 68,4  | 59,0 - 78,2   |
| <b>fabrication</b>  |              |              |               |
| acheteur maintenance                                      | 67,0 - 76,1  | 70,6 - 81,0  | 79,4 - 88,0   |
| acheteur/acheteuse  | 68,0 - 72,0  | 75,0 - 80,0  | 77,0 - 95,0   |
| analyste aux inventaires                                  | 68,0 - 78,0  | 75,0 - 80,0  | 77,0 - 95,0   |
| analyste chaîne d'approvisionnement                       | 67,1 - 77,1  | 68,1 - 82,5  | 80,5 - 115,2  |
| concepteur électronique                                   | 52,9 - 66,7  | 60,1 - 77,3  | 68,7 - 88,3   |

|  |              |              |               |
|--|--------------|--------------|---------------|
| concepteur/conceptrice électrique              | 67,4 - 90,1  | 77,1 - 105,4 | 89,2 - 121,5  |
| concepteur/conceptrice mécanique               | 48,6 - 63,9  | 55,8 - 74,4  | 63,9 - 84,5   |
| concepteur/ingénieur en automatisation         | 52,5 - 69,9  | 60,2 - 81,7  | 69,2 - 93,6   |
| dessinateur/dessinatrice mécanique             | 49,6 - 64,1  | 55,6 - 74,1  | 63,9 - 87,1   |
| gestionnaire de projets                        | 70,5 - 98,2  | 82,3 - 116,5 | 96,2 - 133,7  |
| Ingénieur,e robotique                          | 67,8 - 89,7  | 76,4 - 103,3 | 87,1 - 117,0  |
| ingénieur-e assurance qualité                  | 57,6 - 75,9  | 64,9 - 87,4  | 73,8 - 98,9   |
| ingénieur-e chimiste                           | 65,2 - 95,6  | 83,3 - 122,1 | 102,9 - 141,7 |
| ingénieur-e d'applications                     | 69,8 - 93,0  | 80,7 - 109,5 | 93,8 - 124,9  |
| ingénieur-e de mise en service et de démarrage | 56,1 - 74,9  | 64,5 - 87,9  | 74,7 - 100,8  |
| ingénieur-e de projets                         | 80,6 - 104,1 | 87,6 - 115,5 | 96,9 - 129,3  |
| ingénieur-e de service                         | 51,2 - 66,9  | 57,3 - 76,8  | 65,2 - 88,9   |
| ingénieur-e d'essai en génie électrique        | 65,2 - 88,2  | 76,0 - 105,2 | 89,2 - 122,1  |
| ingénieur-e d'usine                            | 59,3 - 79,3  | 68,1 - 93,2  | 79,0 - 106,8  |
| ingénieur-e électrique                         | 60,4 - 84,7  | 74,1 - 105,8 | 90,3 - 124,5  |
| ingénieur-e électronique                       | 73,6 - 96,9  | 82,3 - 110,5 | 93,0 - 124,3  |
| ingénieur-e en amélioration continue           | 73,6 - 96,9  | 82,2 - 110,3 | 92,8 - 124,1  |
| ingénieur-e en automatisation                  | 59,3 - 79,4  | 68,3 - 93,6  | 79,4 - 108,0  |
| ingénieur-e en contrôle de la qualité          | 64,1 - 85,8  | 73,5 - 100,4 | 84,8 - 114,4  |
| ingénieur-e en procédés                        | 57,9 - 77,4  | 66,6 - 91,1  | 77,2 - 104,3  |
| ingénieur-e fiabilité/maintenance              | 64,4 - 84,4  | 74,2 - 99,5  | 86,4 - 114,4  |
| ingénieur-e industriel                         | 64,0 - 85,1  | 72,8 - 98,9  | 83,6 - 112,4  |
| ingénieur-e mécanique                          | 58,0 - 82,2  | 72,2 - 104,0 | 88,9 - 122,5  |
| ingénieur-e qualité                            | 51,8 - 69,0  | 60,4 - 81,8  | 70,3 - 93,5   |
| ingénieur-e SCADA                              | 61,8 - 82,6  | 70,9 - 97,0  | 82,1 - 111,4  |
| ingénieur-e système                            | 66,4 - 88,5  | 75,6 - 103,0 | 87,1 - 117,6  |
| inspecteur/inspectrice de sante et securite    | 56,6 - 73,8  | 64,0 - 84,9  | 72,6 - 96,1   |



|  |             |              |              |
|--|-------------|--------------|--------------|
| planificateur maintenance                      | 51,0 - 64,0 | 57,6 - 73,6  | 65,4 - 83,4  |
| planificateur/planificatrice de la demande     | 72,0 - 80,6 | 73,0 - 90,5  | 80,6 - 109,6 |
| planificateur/planificatrice de production     | 70,0 - 80,6 | 72,0 - 90,8  | 77,7 - 93,1  |
| spécialiste en logistique                      | 65,0 - 67,1 | 66,0 - 78,7  | 70,0 - 95,3  |
| spécialiste en santé et sécurité               | 65,0 - 86,0 | 74,6 - 100,9 | 86,4 - 115,6 |
| spécialiste excellence opérationnelle          | 69,0 - 90,8 | 77,0 - 103,4 | 86,9 - 116,2 |
| technicien·ne assurance/contrôle de la qualité | 51,3 - 67,8 | 59,2 - 79,5  | 68,2 - 91,7  |
| technicien·ne assurance/qualité                | 59,4 - 77,8 | 67,4 - 90,1  | 77,0 - 102,4 |
| technicien·ne contrôle de la qualité           | 37,2 - 47,7 | 41,3 - 53,9  | 46,3 - 60,4  |
| technicien·ne électronique                     | 51,9 - 67,1 | 58,1 - 76,6  | 65,6 - 86,9  |
| technicien·ne en génie électrique              | 53,2 - 67,9 | 60,5 - 78,8  | 69,2 - 90,1  |
| technicien·ne en génie mécanique               | 48,9 - 63,7 | 55,4 - 73,7  | 63,2 - 83,4  |

## marketing

| haute direction (revenue de l'entreprise)      | 10 M\$       | 100 M\$       | 1000 M\$      |
|--|--------------|---------------|---------------|
| vice président marketing & ventes              | 85,6 - 157,8 | 120,6 - 222,4 | 165,8 - 305,0 |
| vice-président·e des communications            | 95,9 - 148,3 | 130,8 - 202,8 | 170,0 - 263,2 |
| vice-président·e du marketing                  | 96,5 - 177,9 | 136,0 - 250,7 | 186,4 - 342,9 |
| marketing et communications                    | junior       | interm.       | sénior        |
| assistant·e chef de produit(s) ou de marque(s) | 60,1 - 81,4  | 70,2 - 96,9   | 82,0 - 111,7  |
| chargé de projets, marketing                   | 42,7 - 56,6  | 48,8 - 65,8   | 56,0 - 75,0   |
| chef de produit(s) ou de marque(s)             | 83,6 - 108,7 | 93,3 - 123,6  | 105,4 - 139,3 |
| conseiller des communications                  | 52,0 - 71,1  | 61,9 - 85,9   | 73,0 - 98,5   |
| coordonnateur/coordonnatrice marketing         | 53,8 - 70,9  | 60,7 - 81,8   | 69,1 - 93,3   |
| directeur/directrice des communications        | 67,9 - 89,7  | 76,3 - 103,0  | 86,8 - 116,6  |
| directeur/directrice marketing                 | 94,8 - 129,2 | 111,2 - 153,8 | 130,2 - 176,6 |

|  |               |               |               |
|--|---------------|---------------|---------------|
| graphiste                                | 47,2 - 62,1   | 54,2 - 72,5   | 62,2 - 82,3   |
| spécialiste de contenu                   | 50,5 - 66,5   | 58,0 - 78,3   | 67,2 - 89,9   |
| spécialiste évènementiel                 | 41,9 - 57,2   | 49,9 - 68,8   | 58,8 - 79,2   |
| spécialiste marketing                    | 46,7 - 61,9   | 53,3 - 72,1   | 61,2 - 82,2   |
| marketing numérique                      |               |               |               |
| analyste marketing web                   | 50,8 - 65,9   | 57,1 - 75,6   | 64,8 - 85,8   |
| directeur/directrice marketing numérique | 65,7 - 86,8   | 74,0 - 100,1  | 84,6 - 114,8  |
| directeur-e e-commerce                   | 104,8 - 131,0 | 133,5 - 167,3 | 170,2 - 213,0 |
| gestionnaire de contenu marketing        | 56,3 - 74,6   | 64,0 - 86,8   | 73,5 - 99,6   |
| gestionnaire des médias sociaux          | 57,1 - 79,3   | 69,1 - 96,7   | 82,2 - 113,0  |
| gestionnaire e-commerce                  | 75,3 - 99,4   | 84,4 - 113,8  | 96,0 - 130,1  |
| spécialiste marketing numérique          | 46,2 - 61,1   | 53,5 - 72,2   | 62,2 - 82,9   |

## métiers spécialisés

|   | junior      | interm.     | sénior      |
|---|-------------|-------------|-------------|
| assembleur/assembleuse mécanique        | 42,0 - 47,0 | 46,0 - 55,0 | 52,0 - 62,0 |
| constructeur/constructrice de machines  | 41,0 - 52,0 | 47,0 - 60,0 | 54,0 - 64,8 |
| électricien·ne d'entretien              | 65,0 - 70,0 | 70,0 - 77,0 | 77,0 - 82,0 |
| électromécanicien·ne                    | 52,0 - 70,0 | 62,0 - 82,0 | 71,0 - 90,0 |
| machiniste contrôle numérique           | 46,0 - 53,0 | 50,0 - 60,0 | 52,0 - 68,0 |
| machiniste conventionnel                | 52,0 - 54,0 | 55,0 - 65,0 | 65,0 - 70,0 |
| mécanicien de poids lourd               | 52,0 - 60,0 | 55,0 - 70,0 | 60,0 - 80,0 |
| mécanicien·ne d'entretien               | 51,0 - 55,0 | 50,0 - 64,0 | 57,0 - 73,0 |
| mécanicien·ne d'équipement lourd        | 50,0 - 64,0 | 56,0 - 75,0 | 63,0 - 85,0 |
| mécanicien·ne industriel                | 52,0 - 67,0 | 58,0 - 76,0 | 65,0 - 85,0 |
| mécaniciens de petits moteurs           | 45,0 - 48,0 | 48,0 - 55,0 | 55,0 - 66,0 |
| outilleur/outilleuse/ajusteur/ajusteuse | 52,0 - 54,0 | 55,0 - 65,0 | 65,0 - 70,0 |

|                                 |             |             |             |
|---------------------------------|-------------|-------------|-------------|
| programmeur/programmeuse CNC    | 54,0 - 71,0 | 61,0 - 83,0 | 70,0 - 95,0 |
| soudeur/soudeuse                | 48,0 - 52,0 | 43,0 - 56,0 | 56,0 - 61,0 |
| soudeur-assembleur              | 48,0 - 56,0 | 50,0 - 61,0 | 53,0 - 70,0 |
| technicien·ne de service        | 52,0 - 70,0 | 62,0 - 83,0 | 70,0 - 90,0 |
| technicien·ne en automatisation | 66,0 - 74,0 | 74,0 - 82,0 | 82,0 - 90,0 |

## ressources humaines

| haute direction (revenue de l'entreprise)              | 10 M\$        | 100 M\$       | 1000 M\$      |
|--|---------------|---------------|---------------|
| directeur/directrice de la diversité et de l'inclusion | 81,4 - 113,5  | 102,9 - 144,1 | 129,2 - 181,3 |
| directeur/directrice de la rémunération globale        | 97,6 - 128,4  | 127,9 - 168,3 | 159,2 - 209,4 |
| directeur/directrice de l'acquisition de talents       | 81,2 - 113,8  | 103,6 - 144,9 | 127,8 - 179,0 |
| directeur/directrice des ressources humaines           | 85,1 - 119,2  | 109,5 - 153,2 | 137,4 - 192,5 |
| directeur/directrice développement des compétences     | 87,3 - 109,4  | 110,1 - 137,7 | 141,8 - 177,6 |
| directeur/directrice, opérations RH                    | 77,5 - 112,7  | 101,6 - 147,6 | 128,7 - 187,1 |
| directeur/directrice, santé et sécurité                | 82,3 - 99,3   | 107,9 - 130,1 | 130,4 - 157,3 |
| vice-président·e des ressources humaines / CHRO        | 102,9 - 178,1 | 132,1 - 228,7 | 166,5 - 287,7 |
| ressources humaines                                    | junior        | interm.       | sénior        |
| adjoint·e aux ressources humaines                      | 39,3 - 50,0   | 44,5 - 56,4   | 49,3 - 61,0   |
| administrateur/administratrice des avantages sociaux   | 53,0 - 67,6   | 59,2 - 77,3   | 67,0 - 88,1   |
| analyste rémunération                                  | 53,8 - 71,2   | 62,0 - 83,8   | 71,8 - 95,9   |
| analyste SIRH  | 58,1 - 76,5   | 66,5 - 89,4   | 76,6 - 102,3  |
| conseiller/conseillère en acquisition de talents       | 54,9 - 71,4   | 70,0 - 81,0   | 78,0 - 91,9   |
| conseiller/conseillère en relations de travail         | 58,1 - 77,4   | 66,3 - 90,5   | 76,5 - 103,7  |
| conseiller/conseillère en ressources humaines          | 55,4 - 70,5   | 60,5 - 79,0   | 67,4 - 89,9   |
| conseiller/conseillère en santé et sécurité            | 57,9 - 74,5   | 66,5 - 87,1   | 76,5 - 99,4   |
| coordonnateur / coordonnatrice, diversité et inclusion | 40,2 - 51,7   | 46,1 - 58,7   | 51,3 - 63,4   |

|  |              |              |               |
|--|--------------|--------------|---------------|
| coordonnateur/coordonnatrice au recrutement              | 36,9 - 48,6  | 43,1 - 56,8  | 49,5 - 64,0   |
| coordonnateur/coordonnatrice des ressources humaines     | 47,0 - 60,0  | 53,0 - 67,0  | 59,0 - 73,0   |
| directeur/directrice de la santé et sécurité             | 71,0 - 92,6  | 79,6 - 106,0 | 90,4 - 120,4  |
| gestionnaire des avantages sociaux et de la rémunération | 85,0 - 111,7 | 94,6 - 126,9 | 107,0 - 144,6 |
| gestionnaire des relations de travail                    | 84,2 - 115,6 | 99,7 - 138,5 | 117,6 - 161,5 |
| gestionnaire des ressources humaines                     | 79,7 - 108,0 | 92,6 - 127,6 | 108,1 - 147,4 |
| partenaire d'affaires ressources humaines                | 59,4 - 78,0  | 66,5 - 89,4  | 75,4 - 101,7  |
| spécialiste de la rémunération                           | 47,5 - 62,6  | 54,7 - 73,5  | 63,2 - 84,3   |

## santé

|   | junior       | interm.      | sénior        |
|---|--------------|--------------|---------------|
| agent à la prise de rendez-vous                     | 40,0 - 42,0  | 42,0 - 45,0  | 45,0 - 50,6   |
| analyste aux dossiers médicaux                      | 43,5 - 57,1  | 48,2 - 64,7  | 54,2 - 73,1   |
| assistant administratif médicale                    | 40,0 - 45,0  | 45,0 - 50,0  | 50,0 - 55,0   |
| assistant technique en pharmacie                    | 37,0 - 43,0  | 42,0 - 48,0  | 47,0 - 52,0   |
| chef d'équipe / superviseur infirmière              | 71,8 - 92,4  | 82,0 - 106,4 | 92,9 - 119,4  |
| commis à la facturation médicale                    | 36,0 - 45,3  | 40,5 - 52,5  | 46,1 - 58,9   |
| commis aux dossiers médicaux                        | 40,0 - 43,4  | 42,0 - 49,6  | 44,1 - 53,5   |
| conseiller en invalidité                            | 75,0 - 80,0  | 80,0 - 85,0  | 85,0 - 90,0   |
| conseiller gestion lésion professionnelle           | 45,0 - 55,0  | 55,0 - 65,0  | 65,0 - 85,0   |
| coordonnateur/coordonnatrice médical / de cliniques | 52,0 - 58,0  | 55,0 - 67,0  | 62,0 - 85,0   |
| gestionnaire clinique santé                         | 70,0 - 87,9  | 74,1 - 97,9  | 82,1 - 109,6  |
| gestionnaire de clinique dentaire                   | 50,0 - 63,7  | 54,2 - 71,2  | 60,1 - 79,8   |
| gestionnaire de dossiers d'invalidité               | 65,0 - 75,0  | 75,0 - 80,0  | 80,0 - 85,0   |
| gestionnaire en soins infirmiers                    | 83,3 - 108,9 | 90,5 - 121,3 | 100,8 - 138,6 |
| infirmier/infirmière                                | 68,0 - 78,4  | 70,0 - 87,6  | 76,5 - 97,9   |
| infirmier/infirmière auxiliaire                     | 50,0 - 55,0  | 52,0 - 62,0  | 60,0 - 70,0   |

|   |             |             |             |
|---|-------------|-------------|-------------|
| réceptionniste médicale   | 40,0 - 41,2 | 42,0 - 47,7 | 45,0 - 50,8 |
| représentants des services aux patients (unilingues ou bilingues) | 36,0 - 39,5 | 36,6 - 45,3 | 41,4 - 51,4 |
| secrétaire dentaire   | 40,0 - 45,0 | 45,0 - 50,0 | 50,0 - 55,0 |
| secrétaire médical(e)   | 40,0 - 50,0 | 48,0 - 55,0 | 52,0 - 65,0 |
| spécialiste du remboursement des frais médicaux                   | 40,0 - 48,0 | 42,1 - 56,3 | 48,5 - 63,4 |

## soutien d'affaires et opérations

| professionnels des services administratifs | junior      | interm.     | sénior      |
|--|-------------|-------------|-------------|
| adjoint à la répartition                   | 43,4 - 55,5 | 49,2 - 63,5 | 55,5 - 71,7 |
| adjoint chargé de projets                  | 45,0 - 51,0 | 48,0 - 58,0 | 55,0 - 70,9 |
| adjoint-e à la direction                   | 51,0 - 63,0 | 58,1 - 68,0 | 63,0 - 76,0 |
| adjoint-e à la direction (bilingue)        | 55,0 - 67,0 | 62,0 - 72,0 | 67,0 - 80,0 |
| adjoint-e administratif                    | 43,0 - 46,0 | 45,0 - 50,0 | 48,0 - 56,0 |
| adjoint-e administratif (bilingue)         | 47,0 - 50,0 | 49,0 - 55,0 | 52,0 - 60,0 |
| adjoint-e aux achats                       | 46,0 - 50,0 | 48,0 - 54,0 | 53,0 - 60,0 |
| adjoint-e aux ventes                       | 45,0 - 50,0 | 48,0 - 53,6 | 51,0 - 62,5 |
| adjoint-e juridique                        | 48,0 - 53,0 | 50,7 - 58,0 | 53,0 - 73,0 |
| adjoint-e marketing                        | 43,0 - 51,0 | 48,0 - 54,0 | 51,0 - 61,7 |
| commis à la facturation                    | 41,0 - 44,0 | 43,0 - 46,0 | 45,0 - 48,0 |
| commis à la saisie de données              | 41,0 - 44,0 | 43,0 - 46,0 | 45,0 - 50,0 |
| commis à la saisie des commandes           | 43,0 - 46,0 | 45,0 - 48,0 | 47,0 - 50,0 |
| commis à l'approvisionnement               | 46,0 - 50,0 | 48,0 - 54,0 | 52,0 - 60,0 |
| commis à l'inventaire                      | 41,0 - 48,0 | 45,0 - 53,0 | 50,0 - 55,0 |
| commis administratif                       | 41,0 - 44,0 | 43,0 - 46,0 | 45,0 - 48,0 |
| commis au classement                       | 40,0 - 44,0 | 43,0 - 46,0 | 45,0 - 48,0 |
| commis au courrier                         | 40,0 - 44,0 | 43,0 - 46,0 | 45,0 - 48,0 |



|   |             |             |             |
|---|-------------|-------------|-------------|
| commis de bureau                              | 41,0 - 44,0 | 43,0 - 46,0 | 45,0 - 48,0 |
| coordonnateur/coordonnatrice à l'inventaire   | 53,0 - 56,0 | 54,0 - 63,0 | 62,0 - 73,0 |
| coordonnateur/coordonnatrice administratif    | 50,0 - 55,0 | 52,0 - 57,3 | 55,0 - 65,0 |
| coordonnateur/coordonnatrice aux achats       | 51,0 - 55,0 | 53,9 - 72,0 | 61,6 - 82,9 |
| coordonnateur/coordonnatrice de la logistique | 53,0 - 58,0 | 55,0 - 68,0 | 60,0 - 77,0 |
| coordonnateur/coordonnatrice de services      | 35,5 - 45,6 | 39,5 - 52,0 | 44,8 - 59,2 |
| coordonnateur/coordonnatrice des pièces       | 48,0 - 52,0 | 50,0 - 57,0 | 55,0 - 65,0 |
| coordonnateur/coordonnatrice des ventes       | 48,0 - 55,5 | 53,0 - 61,6 | 58,0 - 70,3 |
| coordonnateur/coordonnatrice RH               | 47,0 - 60,0 | 53,0 - 67,0 | 59,0 - 73,0 |
| gestionnaire de bureau                        | 48,5 - 63,2 | 53,5 - 71,0 | 59,7 - 79,7 |
| réceptionniste                                | 40,0 - 43,0 | 42,0 - 48,0 | 44,0 - 50,0 |
| réceptionniste (bilingue)                     | 42,0 - 46,0 | 44,0 - 50,0 | 46,0 - 53,0 |
| spécialiste des services documentaires        | 42,0 - 47,0 | 45,0 - 49,0 | 47,0 - 53,0 |
| spécialiste en documentation                  | 42,0 - 47,0 | 45,0 - 49,0 | 47,0 - 53,0 |

## soutien industriel

|  | junior      | interm.     | sénior      |
|--|-------------|-------------|-------------|
| aide-opérateur/opératrice de machine               | 16,6 - 20,7 | 18,9 - 23,8 | 21,4 - 26,4 |
| assembleur/assembleuse                             | 16,2 - 19,7 | 17,7 - 22,7 | 20,0 - 25,7 |
| assembleur/assembleuse de composants électroniques | 17,5 - 21,7 | 18,9 - 23,9 | 20,7 - 26,2 |
| cariste/conducteur de chariot élévateur            | 17,3 - 20,7 | 18,5 - 23,9 | 21,0 - 26,6 |
| chauffeur/chauffeuse de livraison/transport        | 16,4 - 20,7 | 18,2 - 23,6 | 20,5 - 26,4 |
| commis à l'emballage                               | 16,0 - 20,1 | 17,7 - 22,8 | 19,8 - 25,9 |
| commis à l'expédition et à la réception            | 17,6 - 20,7 | 18,9 - 23,8 | 21,5 - 27,0 |
| commis à l'inventaire                              | 16,9 - 21,1 | 19,0 - 24,2 | 21,5 - 27,2 |
| commis aux pièces                                  | 17,8 - 20,1 | 18,3 - 23,0 | 19,5 - 25,8 |
| commis d'entrepôt                                  | 16,7 - 21,5 | 19,9 - 24,9 | 22,3 - 26,2 |

|                                       |             |             |             |
|---------------------------------------|-------------|-------------|-------------|
| concierge/gardien                     | 16,3 - 18,1 | 16,3 - 20,3 | 18,1 - 21,6 |
| expéditeur/réceptionnaire             | 17,2 - 21,0 | 18,7 - 23,4 | 20,7 - 26,1 |
| journalier/journalière de production  | 15,3 - 18,6 | 17,1 - 22,1 | 19,8 - 24,2 |
| manutentionnaire de matériaux         | 16,1 - 20,8 | 18,6 - 24,2 | 21,3 - 26,1 |
| opérateur/opératrice de machine       | 19,2 - 22,5 | 19,6 - 26,0 | 22,4 - 29,6 |
| opérateur/opératrice de presse        | 17,7 - 23,2 | 20,3 - 26,8 | 23,0 - 30,0 |
| peintre industriel                    | 19,4 - 20,7 | 20,1 - 23,7 | 20,6 - 26,6 |
| préparateur/préparatrice de commandes | 17,9 - 18,6 | 18,1 - 20,8 | 18,3 - 22,8 |
| préposé à la fabrication              | 17,4 - 21,8 | 19,7 - 24,8 | 22,3 - 28,1 |
| travaux généraux légers               | 16,0 - 18,7 | 17,2 - 22,1 | 19,6 - 23,7 |
| travaux généraux lourds               | 17,2 - 21,5 | 19,5 - 25,0 | 22,2 - 26,9 |

## ventes

|   |               |               |               |
|---|---------------|---------------|---------------|
| haute direction (revenue de l'entreprise)                                   | 10 M\$        | 100 M\$       | 1000 M\$      |
| vice-président-e des ventes   | 127,7 - 166,0 | 159,1 - 206,5 | 197,2 - 255,9 |
| ventes corporatives   | junior        | interm.       | sénior        |
| directeur/directrice de compte – équipements informatique                   | 50,1 - 62,7   | 54,5 - 69,7   | 60,3 - 78,2   |
| directeur/directrice de compte - logiciel                                   | 55,8 - 69,6   | 60,3 - 76,9   | 66,4 - 86,3   |
| directeur/directrice des ventes de district                                 | 78,9 - 103,2  | 90,5 - 120,7  | 104,7 - 139,3 |
| gestionnaire / directeur des ventes   | 61,8 - 83,2   | 70,3 - 96,5   | 80,5 - 109,5  |
| représentant-e des ventes, gestionnaire de compte - biens de consommation   | 49,6 - 62,6   | 54,7 - 70,4   | 61,0 - 79,0   |
| représentant-e des ventes, gestionnaire de compte - services professionnels | 46,6 - 57,9   | 50,2 - 63,9   | 55,3 - 71,7   |
| représentant-e des ventes, gestionnaire de compte - télécommunications      | 54,2 - 68,0   | 59,0 - 75,6   | 65,2 - 84,4   |
| responsable des grands comptes - biens de consommation                      | 71,2 - 92,0   | 80,3 - 106,0  | 91,8 - 121,4  |
| ventes industrielles  | junior        | interm.       | sénior        |
| directeur succursale-distribution   | 60,0 - 69,0   | 70,0 - 75,0   | 76,0 - 85,0   |

|   |             |              |              |
|---|-------------|--------------|--------------|
| gestionnaire de territoire - vente au détail                      | 50,0 - 60,5 | 58,0 - 67,9  | 67,0 - 80,0  |
| ingénieur-e aux ventes - distribution                             | 69,2 - 80,0 | 81,0 - 102,3 | 85,0 - 114,6 |
| ingénieur-e aux ventes - manufacturier                            | 59,7 - 79,9 | 67,6 - 92,2  | 77,0 - 104,3 |
| représentant des ventes internes - distribution                   | 48,1 - 60,6 | 52,9 - 67,9  | 58,9 - 76,6  |
| représentant-e des ventes internes en manufacturier               | 48,1 - 60,6 | 52,9 - 67,9  | 58,9 - 76,6  |
| représentant-e des ventes techniques - manufacturier              | 60,0 - 68,0 | 70,0 - 93,0  | 95,0 - 115,0 |
| représentant-e des ventes, gestionnaire de compte - distribution  | 50,0 - 57,0 | 60,0 - 67,3  | 67,0 - 80,0  |
| représentant-e des ventes, gestionnaire de compte - manufacturier | 60,0 - 65,0 | 65,0 - 80,0  | 85,0 - 90,9  |

# lanaudière

## finance et comptabilité

|  | 1 an          | 3 ans         | 5 ans         | 10 ans        |
|--|---------------|---------------|---------------|---------------|
| analyste - budget et performance financières                 | 78,3 - 95,1   | 85,4 - 105,4  | 92,7 - 115,0  | 106,3 - 130,7 |
| analyste financier   | 79,6 - 84,5   | 84,7 - 102,3  | 92,4 - 110,2  | 104,5 - 126,7 |
| auditeur/auditrice externe                                   | 54,1 - 62,5   | 62,0 - 79,7   | 92,0 - 101,3  | 108,2 - 134,3 |
| commis à la facturation                                      | 47,1 - 51,9   | 56,8 - 56,8   | 57,9 - 63,6   | 61,4 - 69,5   |
| commis à la paie   | 46,4 - 52,0   | 48,8 - 57,3   | 53,1 - 62,2   | 61,0 - 71,6   |
| commis aux comptes à payer                                   | 44,8 - 50,3   | 50,2 - 56,8   | 57,9 - 61,2   | 62,2 - 69,9   |
| commis aux comptes recevables                                | 46,0 - 51,1   | 51,3 - 56,8   | 58,0 - 67,0   | 66,1 - 72,5   |
| commis comptable   | 45,9 - 50,2   | 50,5 - 55,7   | 56,8 - 61,2   | 62,2 - 68,8   |
| comptable  | 67,7 - 77,6   | 72,9 - 84,6   | 81,1 - 93,1   | 87,7 - 100,5  |
| comptable de coûts de revient                                | 71,2 - 79,1   | 79,1 - 92,2   | 86,6 - 101,9  | 93,6 - 111,3  |
| contrôleur-e   | 80,7 - 105,6  | 96,3 - 129,3  | 113,3 - 137,6 | 125,4 - 174,1 |
| contrôleur-e adjoint   | 58,7 - 70,5   | 69,9 - 81,6   | 79,9 - 92,9   | 88,2 - 105,8  |
| directeur/directrice - budget et performance financières     | 121,5 - 152,2 | 149,3 - 205,2 | 188,1 - 256,6 | - - -         |
| directeur/directrice aux comptes payables                    | 80,8 - 92,8   | 89,5 - 103,7  | 97,2 - 113,6  | 114,7 - 136,5 |
| directeur/directrice aux comptes recevables                  | 81,9 - 92,8   | 89,5 - 103,7  | 97,2 - 114,7  | 113,6 - 137,6 |
| directeur/directrice de la comptabilité                      | 93,9 - 114,2  | 98,3 - 123,2  | 105,9 - 129,9 | 122,3 - 149,6 |
| directeur/directrice des finances                            | 139,0 - 169,7 | 166,9 - 222,8 | 205,6 - 274,1 | - - -         |
| directeur/directrice du service de crédit et de recouvrement | 93,9 - 111,4  | 109,2 - 124,5 | 120,1 - 128,9 | 123,4 - 151,8 |
| directeur/directrice du service de la paie                   | 96,1 - 98,3   | 97,2 - 100,5  | 98,8 - 117,6  | 115,8 - 135,2 |
| spécialiste du crédit et du recouvrement                     | 49,1 - 56,8   | 51,8 - 62,2   | 58,7 - 67,0   | 67,7 - 76,4   |
| superviseur-e de la comptabilité                             | 73,2 - 85,2   | 76,4 - 89,5   | 92,0 - 97,8   | 91,9 - 113,6  |
| superviseur-e du service de crédit et de recouvrement        | 74,3 - 83,0   | 78,6 - 87,4   | 83,0 - 98,3   | 97,2 - 102,6  |
| technicien-ne au service de la paie                          | 56,5 - 61,2   | 60,1 - 69,3   | 67,0 - 77,6   | 70,5 - 87,0   |

|  |             |               |               |               |
|--|-------------|---------------|---------------|---------------|
| technicien·ne comptable                          | 54,6 - 65,5 | 59,0 - 71,0   | 63,3 - 75,3   | 72,1 - 86,3   |
| teneur/teneuse de livres                         | 45,9 - 55,8 | 55,0 - 60,0   | 59,4 - 62,4   | 61,2 - 71,9   |
| <b>haute direction</b> (revenue de l'entreprise) |             | 10 M\$        | 100 M\$       | 1000 M\$      |
| chef/cheffe de la direction financière           |             | 160,3 - 187,8 | 177,1 - 247,1 | 320,4 - 580,7 |
| vice-président des finances                      |             | 156,8 - 185,6 | 173,2 - 247,4 | 213,4 - 269,8 |
| vice-président·e de l'audit interne              |             | 128,1 - 172,9 | 163,1 - 220,5 | 200,7 - 270,9 |

## marketing

|  |  |              |               |               |
|--|--|--------------|---------------|---------------|
| <b>haute direction</b> (revenue de l'entreprise) |  | 10 M\$       | 100 M\$       | 1000 M\$      |
| vice président marketing & ventes                |  | 85,6 - 157,1 | 120,4 - 221,5 | 165,1 - 303,8 |
| vice-président·e des communications              |  | 96,2 - 148,3 | 130,9 - 202,6 | 169,8 - 262,7 |
| vice-président·e du marketing                    |  | 96,4 - 177,2 | 135,6 - 249,7 | 185,6 - 341,6 |
| <b>marketing et communications</b>               |  | junior       | interm.       | sénior        |
| assistant·e chef de produit(s) ou de marque(s)   |  | 60,5 - 81,8  | 70,6 - 97,0   | 82,3 - 111,7  |
| chargé de projets, marketing                     |  | 42,7 - 56,6  | 48,8 - 65,9   | 56,1 - 75,0   |
| chef de produit(s) ou de marque(s)               |  | 83,6 - 108,5 | 93,3 - 123,3  | 105,2 - 138,9 |
| conseiller des communications                    |  | 52,4 - 71,7  | 62,4 - 86,4   | 73,6 - 99,0   |
| coordonnateur/coordonnatrice marketing           |  | 54,0 - 71,0  | 60,8 - 81,9   | 69,3 - 93,3   |
| directeur/directrice des communications          |  | 68,0 - 89,6  | 76,4 - 102,9  | 86,8 - 116,4  |
| directeur/directrice marketing                   |  | 94,7 - 128,9 | 111,0 - 153,3 | 129,9 - 175,8 |
| graphiste  |  | 47,6 - 62,6  | 54,7 - 72,9   | 62,7 - 82,7   |
| spécialiste de contenu                           |  | 50,6 - 66,6  | 58,2 - 78,3   | 67,4 - 89,9   |
| spécialiste évènementiel                         |  | 41,8 - 57,2  | 49,8 - 68,9   | 58,8 - 79,3   |
| spécialiste marketing                            |  | 46,8 - 62,0  | 53,5 - 72,2   | 61,3 - 82,2   |
| <b>marketing numérique</b>                       |  |              |               |               |
| analyste marketing web                           |  | 51,2 - 66,5  | 57,6 - 76,3   | 65,4 - 86,4   |

|  |               |               |               |
|--|---------------|---------------|---------------|
| directeur/directrice marketing numérique | 65,7 - 86,8   | 74,1 - 100,0  | 84,6 - 114,6  |
| directeur-e e-commerce                   | 104,6 - 130,7 | 133,2 - 166,7 | 169,5 - 212,1 |
| gestionnaire de contenu marketing        | 56,4 - 74,7   | 64,1 - 86,8   | 73,5 - 99,5   |
| gestionnaire des médias sociaux          | 57,2 - 79,4   | 69,2 - 96,6   | 82,2 - 112,8  |
| gestionnaire e-commerce                  | 75,4 - 99,3   | 84,4 - 113,6  | 95,9 - 129,8  |
| spécialiste marketing numérique          | 46,4 - 61,3   | 53,7 - 72,3   | 62,4 - 82,9   |

## ressources humaines

| haute direction (revenue de l'entreprise)              | 10 M\$        | 100 M\$       | 1000 M\$      |
|--|---------------|---------------|---------------|
| directeur/directrice de la diversité et de l'inclusion | 81,7 - 113,7  | 103,2 - 144,1 | 129,3 - 181,1 |
| directeur/directrice de la rémunération globale        | 98,1 - 128,7  | 128,2 - 168,4 | 159,3 - 209,4 |
| directeur/directrice de l'acquisition de talents       | 81,8 - 114,2  | 104,0 - 145,1 | 128,1 - 179,1 |
| directeur/directrice des ressources humaines           | 85,7 - 119,6  | 109,9 - 153,4 | 137,7 - 192,6 |
| directeur/directrice développement des compétences     | 87,9 - 109,8  | 110,5 - 138,0 | 142,0 - 177,7 |
| directeur/directrice, opérations RH                    | 78,1 - 113,1  | 102,1 - 147,8 | 129,0 - 187,1 |
| directeur/directrice, santé et sécurité                | 82,8 - 99,8   | 108,3 - 130,4 | 130,7 - 157,5 |
| vice-président-e des ressources humaines / CHRO        | 103,3 - 178,1 | 132,4 - 228,6 | 166,5 - 287,5 |
| ressources humaines                                    | junior        | interm.       | sénior        |
| adjoint,e aux ressources humaines                      | 39,3 - 50,1   | 44,5 - 56,5   | 49,3 - 61,2   |
| administrateur/administratrice des avantages sociaux   | 53,1 - 67,8   | 59,3 - 77,4   | 67,1 - 88,1   |
| analyste rémunération                                  | 54,0 - 71,3   | 62,2 - 83,8   | 71,9 - 95,8   |
| analyste SIRH  | 58,6 - 77,1   | 67,0 - 90,1   | 77,2 - 103,0  |
| conseiller/conseillère en relations de travail         | 58,2 - 77,5   | 66,5 - 90,4   | 76,6 - 103,6  |
| conseiller/conseillère en ressources humaines          | 55,6 - 70,7   | 60,7 - 79,0   | 67,5 - 89,8   |
| conseiller/conseillère en santé et sécurité            | 57,9 - 74,6   | 70,0 - 87,2   | 80,0 - 99,6   |
| coordonnateur / coordonnatrice, diversité et inclusion | 40,2 - 51,8   | 46,2 - 58,9   | 51,4 - 63,6   |

|  |              |               |               |
|--|--------------|---------------|---------------|
| coordonnateur/coordonnatrice au recrutement              | 36,9 - 48,6  | 43,1 - 56,9   | 49,5 - 64,2   |
| coordonnateur/coordonnatrice des ressources humaines     | 47,0 - 60,0  | 53,0 - 67,0   | 59,0 - 73,0   |
| directeur/directrice de la santé et sécurité             | 71,5 - 93,1  | 80,1 - 106,5  | 91,0 - 120,8  |
| gestionnaire des avantages sociaux et de la rémunération | 85,5 - 112,1 | 95,1 - 127,3  | 107,5 - 144,8 |
| gestionnaire des relations de travail                    | 84,8 - 116,0 | 100,2 - 138,8 | 118,0 - 161,6 |
| gestionnaire des ressources humaines                     | 80,3 - 108,5 | 93,2 - 128,0  | 108,6 - 147,6 |
| partenaire d'affaires ressources humaines                | 59,5 - 78,1  | 66,6 - 89,4   | 75,4 - 101,6  |

## santé

|   | junior       | interm.      | sénior        |
|---|--------------|--------------|---------------|
| agent à la prise de rendez-vous                     | 36,0 - 39,2  | 35,2 - 45,0  | 39,6 - 50,7   |
| analyste aux dossiers médicaux                      | 43,5 - 57,1  | 48,2 - 64,6  | 54,2 - 73,1   |
| assistant administratif médicale                    | 38,0 - 40,1  | 35,7 - 45,0  | 39,4 - 49,5   |
| assistant technique en pharmacie                    | 37,0 - 43,0  | 42,0 - 48,0  | 47,0 - 52,0   |
| chef d'équipe / superviseur infirmière              | 72,7 - 93,5  | 83,0 - 107,5 | 94,0 - 120,7  |
| commis à la facturation médicale                    | 40,0 - 45,3  | 40,5 - 52,4  | 46,1 - 58,8   |
| commis aux dossiers médicaux                        | 40,0 - 43,3  | 39,0 - 49,5  | 44,1 - 53,5   |
| conseiller en invalidité                            | 75,0 - 80,0  | 80,0 - 85,0  | 85,0 - 90,0   |
| conseiller gestion lésion professionnelle           | 45,0 - 55,0  | 55,0 - 65,0  | 65,0 - 85,0   |
| coordonnateur/coordonnatrice médical / de cliniques | 52,0 - 58,0  | 55,0 - 67,0  | 62,0 - 85,0   |
| gestionnaire clinique santé                         | 68,4 - 88,4  | 74,6 - 98,4  | 82,7 - 110,1  |
| gestionnaire de clinique dentaire                   | 53,0 - 64,3  | 54,7 - 71,8  | 60,7 - 80,3   |
| gestionnaire de dossiers d'invalidité               | 65,0 - 75,0  | 75,0 - 80,0  | 80,0 - 85,0   |
| gestionnaire en soins infirmiers                    | 83,8 - 109,4 | 91,0 - 121,7 | 101,3 - 139,0 |
| infirmier/infirmière                                | 63,7 - 79,4  | 69,8 - 88,6  | 77,4 - 99,0   |
| infirmier/infirmière auxiliaire                     | 50,0 - 55,0  | 52,0 - 62,0  | 60,0 - 70,0   |
| réceptionniste médicale                             | 40,0 - 41,3  | 37,6 - 47,8  | 42,4 - 51,0   |

|   |             |             |             |
|---|-------------|-------------|-------------|
| représentants des services aux patients (unilingues ou bilingues) | 32,6 - 39,5 | 36,6 - 45,4 | 41,4 - 51,5 |
| secrétaire médical(e)   | 40,0 - 50,0 | 48,0 - 55,0 | 52,0 - 65,0 |

## soutien d'affaires et opérations

| professionnels des services administratifs  | junior      | interm.     | sénior      |
|---|-------------|-------------|-------------|
| adjoint à la répartition                    | 46,2 - 58,7 | 52,1 - 67,0 | 58,7 - 75,4 |
| adjoint chargé de projets                   | 45,8 - 57,9 | 48,2 - 65,1 | 53,9 - 74,1 |
| adjoint-e à la direction                    | 52,3 - 71,5 | 61,1 - 84,8 | 70,9 - 97,0 |
| adjoint-e administratif                     | 37,3 - 47,3 | 40,6 - 52,7 | 45,1 - 59,3 |
| adjoint-e aux achats                        | 40,0 - 47,9 | 43,8 - 55,3 | 48,5 - 61,1 |
| adjoint-e aux ventes                        | 39,6 - 49,4 | 43,7 - 56,1 | 49,5 - 65,1 |
| adjoint-e juridique                         | 44,9 - 61,3 | 53,4 - 73,3 | 62,4 - 83,1 |
| adjoint-e marketing                         | 42,5 - 49,2 | 44,5 - 55,8 | 49,3 - 64,6 |
| administrateur/administratrice des ventes   | 41,3 - 55,1 | 47,6 - 64,5 | 55,0 - 73,8 |
| commis à la facturation                     | 39,0 - 46,0 | 41,0 - 52,3 | 45,7 - 56,9 |
| commis à la saisie de données               | 36,9 - 42,3 | 38,1 - 48,1 | 42,6 - 51,4 |
| commis à la saisie des commandes            | 36,7 - 39,6 | 38,7 - 42,4 | 39,7 - 45,3 |
| commis à l'approvisionnement                | 40,0 - 42,7 | 43,0 - 48,3 | 46,0 - 53,0 |
| commis à l'inventaire                       | 35,1 - 44,0 | 39,6 - 50,4 | 44,8 - 56,6 |
| commis administratif                        | 36,0 - 44,6 | 39,9 - 49,7 | 43,9 - 53,8 |
| commis au classement                        | 35,8 - 43,6 | 39,7 - 50,3 | 44,5 - 53,2 |
| commis au courrier                          | 35,2 - 43,5 | 39,5 - 48,5 | 43,2 - 50,9 |
| commis aux commandes                        | 40,1 - 43,1 | 42,0 - 48,1 | 45,6 - 53,1 |
| commis de bureau                            | 36,9 - 45,1 | 40,2 - 50,0 | 44,3 - 55,4 |
| coordinateur de projet                      | 45,0 - 50,7 | 49,3 - 56,0 | 56,7 - 64,2 |
| coordonnateur/coordonnatrice à l'inventaire | 43,6 - 55,4 | 48,5 - 62,7 | 54,5 - 70,9 |



|   |             |             |              |
|---|-------------|-------------|--------------|
| coordonnateur/coordonnatrice administratif    | 41,5 - 51,4 | 46,7 - 58,2 | 52,3 - 62,6  |
| coordonnateur/coordonnatrice aux achats       | 50,2 - 65,2 | 56,6 - 75,1 | 64,4 - 86,2  |
| coordonnateur/coordonnatrice de la logistique | 44,8 - 58,8 | 52,2 - 68,9 | 60,0 - 78,5  |
| coordonnateur/coordonnatrice de services      | 39,9 - 46,2 | 45,0 - 52,6 | 49,5 - 60,0  |
| coordonnateur/coordonnatrice des ventes       | 47,5 - 58,3 | 51,1 - 64,4 | 56,5 - 73,3  |
| directeur/directrice administratif            | 57,0 - 73,4 | 62,1 - 81,6 | 68,7 - 91,4  |
| gestionnaire de bureau                        | 51,4 - 66,3 | 56,5 - 74,2 | 62,7 - 83,0  |
| gestionnaire de propriété                     | 57,1 - 75,5 | 64,6 - 87,4 | 74,1 - 100,7 |
| réceptionniste                                | 39,8 - 42,5 | 40,1 - 45,8 | 46,4 - 52,4  |
| spécialiste des services documentaires        | 39,7 - 42,7 | 41,7 - 45,7 | 43,7 - 47,8  |
| spécialiste en documentation                  | 37,8 - 49,6 | 45,2 - 57,5 | 50,9 - 61,0  |

## ventes

| haute direction (revenue de l'entreprise)                                   | 10 M\$        | 100 M\$       | 1000 M\$      |
|---|---------------|---------------|---------------|
| vice-président-e des ventes   | 127,2 - 165,3 | 158,4 - 205,7 | 196,4 - 254,9 |
| ventes corporatives   | junior        | interm.       | sénior        |
| directeur/directrice de compte – équipements informatique                   | 49,9 - 62,5   | 54,3 - 69,5   | 60,1 - 78,1   |
| directeur/directrice de compte - logiciel                                   | 55,6 - 69,5   | 60,1 - 76,8   | 66,2 - 86,3   |
| directeur/directrice des ventes de district                                 | 79,0 - 103,1  | 90,4 - 120,4  | 104,6 - 138,8 |
| gestionnaire / directeur des ventes   | 85,0 - 90,0   | 95,0 - 107,0  | 110,0 - 130,0 |
| représentant-e des ventes, gestionnaire de compte - biens de consommation   | 49,4 - 62,4   | 54,5 - 70,2   | 60,8 - 78,8   |
| représentant-e des ventes, gestionnaire de compte - services professionnels | 46,5 - 58,0   | 50,2 - 63,9   | 55,3 - 71,8   |
| représentant-e des ventes, gestionnaire de compte - télécommunications      | 54,0 - 67,8   | 58,8 - 75,4   | 65,0 - 84,4   |
| responsable des grands comptes - biens de consommation                      | 71,1 - 92,0   | 80,2 - 106,1  | 91,8 - 121,5  |
| ventes industrielles  |               |               |               |
| aviseur technique   | 55,0 - 60,0   | 65,0 - 70,0   | 75,0 - 80,0   |

|   |             |              |              |
|---|-------------|--------------|--------------|
| commis aux pièces technique                                       | 50,0 - 55,0 | 60,0 - 64,0  | 65,0 - 67,0  |
| directeur succursale-distribution                                 | 60,0 - 69,0 | 70,0 - 75,0  | 76,0 - 85,0  |
| gestionnaire de territoire - vente au détails                     | 49,2 - 61,3 | 53,1 - 67,7  | 58,6 - 76,6  |
| ingénieur-e aux ventes - distribution                             | 69,3 - 91,2 | 76,3 - 102,5 | 85,2 - 114,8 |
| ingénieur-e aux ventes - manufacturier                            | 59,7 - 80,0 | 67,6 - 92,3  | 77,0 - 104,4 |
| représentant des ventes internes - distribution                   | 50,0 - 57,0 | 58,0 - 65,0  | 66,0 - 75,0  |
| représentant-e des ventes internes en manufacturier               | 50,0 - 60,6 | 52,8 - 68,0  | 58,9 - 76,7  |
| représentant-e des ventes techniques - manufacturier              | 50,0 - 62,2 | 54,8 - 71,8  | 62,4 - 81,1  |
| représentant-e des ventes, gestionnaire de compte - distribution  | 50,0 - 60,7 | 52,7 - 67,4  | 58,3 - 75,8  |
| représentant-e des ventes, gestionnaire de compte - manufacturier | 50,3 - 72,6 | 55,3 - 81,4  | 61,3 - 90,9  |
| spécialiste technique   | 65,0 - 70,0 | 75,0 - 85,0  | 90,0 - 115,0 |

## laurentides

## expérience client

|   | junior       | interm.      | sénior        |
|---|--------------|--------------|---------------|
| agent-e d'assistance voyage bilingue                    | 45,6 - 57,8  | 51,2 - 65,3  | 57,1 - 72,5   |
| agent-e de clavardage bilingue                          | 45,0 - 49,5  | 53,2 - 57,8  | 61,4 - 65,7   |
| agent-e de prise de commande bilingue                   | 40,2 - 42,1  | 41,9 - 49,8  | 45,9 - 55,0   |
| agent-e de rétention de la clientèle bilingue           | 39,8 - 43,9  | 41,5 - 54,4  | 46,7 - 61,8   |
| agent-e de sondage bilingue                             | 39,8 - 42,7  | 40,9 - 50,1  | 44,4 - 54,9   |
| agent-e de télémarketing bilingue                       | 35,9 - 42,9  | 39,7 - 49,0  | 45,9 - 56,8   |
| agent-e junior de collection bilingue                   | 38,6 - 45,3  | 39,8 - 52,0  | 45,1 - 58,4   |
| chef d'équipe service à la clientèle bilingue           | 43,9 - 47,8  | 49,8 - 55,4  | 53,9 - 65,7   |
| conseiller en assurances bilingue                       | 57,1 - 64,5  | 62,2 - 78,6  | 68,8 - 88,5   |
| directeur des opérations de centre d'appels bilingue    | 63,7 - 82,7  | 71,5 - 94,5  | 80,8 - 106,2  |
| formateur/formatrice du service à la clientèle bilingue | 43,9 - 57,6  | 50,2 - 67,1  | 64,8 - 76,4   |
| gestionnaire du service à la clientèle bilingue         | 78,5 - 106,5 | 90,7 - 112,4 | 103,8 - 125,1 |
| planificateur de personnel bilingue                     | 48,5 - 61,1  | 52,3 - 67,4  | 57,7 - 76,3   |
| répartiteur/répartitrice téléphonique bilingue          | 40,6 - 51,9  | 46,2 - 59,7  | 52,5 - 67,8   |
| représentant du service à la clientèle bilingue         | 40,5 - 45,8  | 42,4 - 51,6  | 44,9 - 62,8   |
| représentant(e) bilingue de la gestion des commandes    | 43,5 - 48,9  | 51,2 - 55,3  | 53,3 - 59,7   |
| représentant-e aux ventes internes bilingue             | 50,1 - 63,2  | 55,1 - 71,0  | 61,5 - 80,0   |
| représentant-e du soutien technique - niveau 1 bilingue | 49,1 - 65,2  | 56,2 - 67,3  | 0,0 - 0,0     |
| responsable de la collecte de fonds                     | 49,1 - 62,6  | 56,5 - 71,7  | 63,3 - 78,3   |
| superviseur-e du service à la clientèle bilingue        | 59,1 - 78,0  | 66,8 - 89,9  | 76,2 - 102,4  |
| superviseur-e ventes internes bilingue                  | 70,7 - 95,1  | 80,4 - 110,1 | 92,0 - 124,8  |

## finance et comptabilité

|  | 1 an          | 3 ans         | 5 ans         | 10 ans        |
|--|---------------|---------------|---------------|---------------|
| analyste - budget et performance financières                 | 78,2 - 95,0   | 85,5 - 105,4  | 92,6 - 114,3  | 108,4 - 131,1 |
| analyste financier   | 79,6 - 84,5   | 84,7 - 102,3  | 92,4 - 110,2  | 104,5 - 126,7 |
| auditeur/auditrice externe                                   | 53,8 - 62,5   | 62,0 - 79,7   | 92,0 - 101,3  | 108,2 - 134,3 |
| commis à la facturation                                      | 45,9 - 52,4   | 51,3 - 56,8   | 55,7 - 59,0   | 57,9 - 67,7   |
| commis à la paie   | 51,3 - 54,6   | 54,6 - 62,2   | 62,2 - 66,6   | 65,5 - 69,9   |
| commis aux comptes à payer                                   | 44,8 - 49,4   | 48,0 - 56,9   | 56,8 - 62,2   | 61,2 - 71,3   |
| commis aux comptes recevables                                | 45,9 - 50,6   | 48,2 - 56,5   | 57,7 - 67,0   | 61,2 - 71,7   |
| commis comptable   | 44,8 - 49,1   | 47,0 - 52,4   | 49,1 - 56,8   | 54,6 - 63,3   |
| comptable  | 67,0 - 77,6   | 73,1 - 87,9   | 78,7 - 92,9   | 84,6 - 95,2   |
| comptable de coûts de revient                                | 70,9 - 84,0   | 76,1 - 90,3   | 81,2 - 96,5   | 94,0 - 110,5  |
| comptables de propriétés                                     | 69,3 - 78,7   | 77,6 - 87,0   | 85,8 - 96,4   | - - -         |
| contrôleur-e   | 80,7 - 105,6  | 96,3 - 129,3  | 113,3 - 137,6 | 125,4 - 174,1 |
| contrôleur-e adjoint   | 95,7 - 136,2  | 115,4 - 147,9 | 124,4 - 159,3 | 145,1 - 185,7 |
| directeur/directrice - budget et performance financières     | 108,4 - 150,0 | 147,4 - 202,3 | 185,4 - 253,2 | - - -         |
| directeur/directrice aux comptes payables                    | 76,4 - 83,0   | 80,8 - 86,8   | 83,4 - 98,3   | 102,6 - 122,3 |
| directeur/directrice aux comptes recevables                  | 70,5 - 77,6   | 75,2 - 84,6   | 83,0 - 92,9   | 87,0 - 103,4  |
| directeur/directrice de la comptabilité                      | 93,5 - 114,1  | 100,7 - 123,0 | 107,8 - 131,6 | 123,6 - 150,8 |
| directeur/directrice de la fiscalité                         | 98,8 - 122,1  | 106,1 - 131,3 | 113,6 - 140,2 | 131,0 - 161,6 |
| directeur/directrice de la vérification interne              | 104,5 - 129,1 | 112,5 - 139,0 | 120,3 - 148,6 | 138,4 - 170,5 |
| directeur/directrice de l'information financière             | 99,0 - 120,0  | 106,3 - 128,5 | 113,4 - 136,7 | 129,8 - 156,2 |
| directeur/directrice des finances                            | 127,0 - 168,6 | 166,0 - 220,9 | 204,0 - 271,8 | - - -         |
| directeur/directrice du service de crédit et de recouvrement | 93,9 - 111,4  | 109,2 - 124,5 | 120,1 - 128,9 | 123,4 - 149,6 |
| directeur/directrice du service de la paie                   | 89,5 - 98,8   | 93,9 - 100,5  | 98,3 - 115,8  | 114,7 - 134,3 |
| fiscaliste   | 51,7 - 62,2   | 57,2 - 68,8   | 62,5 - 75,1   | 73,3 - 88,1   |
| spécialiste de la facturation                                | 45,9 - 52,4   | 51,3 - 56,8   | 55,7 - 60,1   | 59,0 - 67,7   |
| spécialiste du crédit et du recouvrement                     | 45,9 - 53,0   | 54,0 - 60,0   | 58,7 - 69,3   | 65,8 - 76,4   |

|   |             |               |               |               |
|---|-------------|---------------|---------------|---------------|
| superviseur-e de la comptabilité          | 73,2 - 85,4 | 75,6 - 91,9   | 80,8 - 100,5  | 92,5 - 112,7  |
| technicien-ne au service de la paie       | 61,2 - 66,8 | 65,5 - 75,3   | 73,2 - 85,8   | 82,3 - 94,0   |
| technicien-ne comptable                   | 55,3 - 67,5 | 59,0 - 69,9   | 63,3 - 75,3   | 70,5 - 85,2   |
| teneur/teneuse de livres                  | 47,0 - 51,3 | 50,2 - 59,0   | 57,9 - 62,2   | 61,2 - 68,8   |
| vérificateur/vérificatrice interne        | 65,5 - 78,7 | 72,4 - 87,1   | 79,1 - 95,0   | 92,7 - 111,6  |
| haute direction (revenue de l'entreprise) |             | 10 M\$        | 100 M\$       | 1000 M\$      |
| chef/cheffe de la direction financière    |             | 148,1 - 268,0 | 222,3 - 403,9 | 317,9 - 576,8 |
| vice-président des finances               |             | 132,6 - 187,8 | 149,2 - 269,9 | 211,7 - 384,5 |
| vice-président-e de l'audit interne       |             | 127,9 - 171,8 | 162,4 - 218,6 | 199,2 - 268,7 |

## gestion industrielle

|   | junior        | interm.       | sénior        |
|---|---------------|---------------|---------------|
| chef d'équipe mécanicien                    | 66,5 - 74,8   | 68,2 - 76,4   | 70,3 - 81,2   |
| directeur de la chaîne d'approvisionnement  | 109,0 - 142,0 | 144,0 - 187,0 | 173,0 - 226,0 |
| Directeur de la Planification               | 117,1 - 152,1 | 146,0 - 189,5 | 180,5 - 234,3 |
| directeur/directrice d'entrepôt             | 75,8 - 84,4   | 80,1 - 96,6   | 89,2 - 108,5  |
| directeur/directrice d'usine                | 99,5 - 138,6  | 119,5 - 167,8 | 142,2 - 195,2 |
| directeur/directrice de fabrication         | 115,7 - 140,1 | 149,7 - 181,0 | 184,8 - 223,6 |
| directeur/directrice de l'ingénierie        | 91,8 - 124,0  | 105,1 - 143,8 | 121,1 - 163,9 |
| directeur/directrice de l'approvisionnement | 104,2 - 137,6 | 139,0 - 182,6 | 168,7 - 221,8 |
| directeur/directrice de projets             | 103,6 - 126,0 | 131,0 - 159,5 | 161,5 - 196,6 |
| directeur/directrice des opérations         | 116,4 - 156,3 | 153,9 - 206,6 | 195,7 - 262,8 |
| directeur-e qualité                         | 93,2 - 126,5  | 118,5 - 159,4 | 145,1 - 195,3 |
| gestionnaire d'atelier de soudure           | 78,0 - 103,9  | 88,5 - 120,4  | 101,7 - 137,9 |
| gestionnaire d'atelier d'usinage            | 78,0 - 103,9  | 88,5 - 120,4  | 101,7 - 137,9 |
| gestionnaire de la logistique               | 87,9 - 116,7  | 99,7 - 134,0  | 113,8 - 152,0 |
| gestionnaire de l'approvisionnement         | 97,0 - 120,0  | 98,0 - 125,5  | 104,8 - 141,2 |

|  |               |               |               |
|--|---------------|---------------|---------------|
| gestionnaire de maintenance/entretien            | 80,8 - 89,4   | 85,1 - 101,6  | 94,2 - 113,5  |
| gestionnaire de production                       | 78,0 - 103,9  | 88,5 - 120,4  | 101,7 - 137,9 |
| gestionnaire des achats                          | 101,2 - 133,7 | 114,6 - 152,9 | 130,0 - 172,0 |
| gestionnaire des opérations                      | 78,5 - 107,7  | 90,4 - 126,0  | 104,2 - 142,6 |
| gestionnaire du contrôle d'inventaire            | 94,0 - 123,0  | 124,0 - 166,0 | 153,0 - 203,0 |
| gestionnaire du contrôle/assurance de la qualité | 84,4 - 110,2  | 93,4 - 124,1  | 104,8 - 139,0 |
| superviseur d'atelier de soudure                 | 68,1 - 75,6   | 72,6 - 81,0   | 78,6 - 98,2   |
| superviseur de logistique                        | 70,8 - 79,4   | 75,1 - 91,6   | 84,2 - 103,5  |
| superviseur-e de l'entretien                     | 75,8 - 84,4   | 80,1 - 96,6   | 89,2 - 108,5  |
| superviseur-e de production                      | 60,8 - 76,8   | 67,0 - 86,5   | 74,8 - 97,4   |
| superviseur-e d'entrepôt                         | 67,8 - 76,4   | 72,1 - 88,6   | 81,2 - 100,5  |
| surveillant-e de chantier                        | 79,4 - 102,9  | 86,7 - 114,8  | 96,2 - 128,7  |

## ingénierie

| construction   | junior       | interm.      | sénior        |
|--|--------------|--------------|---------------|
| acheteur/acheteuse                                     | 72,0 - 85,0  | 73,0 - 90,0  | 80,0 - 95,0   |
| architecte   | 60,7 - 79,5  | 67,7 - 90,7  | 76,7 - 103,1  |
| chargé de projets de construction                      | 71,2 - 98,6  | 82,8 - 116,7 | 96,7 - 134,2  |
| chargé-e de projet civil                               | 79,4 - 106,4 | 89,7 - 122,3 | 102,2 - 138,4 |
| concepteur/conceptrice mécanique                       | 50,9 - 67,1  | 58,5 - 78,2  | 67,1 - 88,7   |
| concepteur/ingénieur en génie électrique               | 73,3 - 96,8  | 82,6 - 111,4 | 94,3 - 127,2  |
| contremaître   | 52,0 - 67,3  | 58,2 - 76,8  | 65,8 - 87,2   |
| coordinateur de projet                                 | 36,5 - 49,8  | 41,9 - 58,3  | 48,5 - 67,0   |
| coordonnateur/coordonnatrice BIM/VDC                   | 62,7 - 82,2  | 70,0 - 93,7  | 79,2 - 106,5  |
| coordonnateur/coordonnatrice de la construction        | 52,4 - 69,6  | 58,8 - 79,7  | 66,6 - 91,0   |
| coordonnateur/coordonnatrice de projet de construction | 88,2 - 113,8 | 96,0 - 126,0 | 106,2 - 140,2 |

|   |               |               |               |
|---|---------------|---------------|---------------|
| dessinateur/dessinatrice                                  | 53,7 - 67,3   | 60,4 - 77,2   | 68,6 - 87,7   |
| dessinateur/dessinatrice en architecture                  | 52,8 - 68,5   | 61,4 - 81,4   | 72,0 - 96,3   |
| dessinateur/dessinatrice en génie civil                   | 54,2 - 67,7   | 60,7 - 77,3   | 68,7 - 87,9   |
| dessinateur/dessinatrice en mécanique du bâtiment         | 49,0 - 62,8   | 55,1 - 71,6   | 62,0 - 80,3   |
| directeur/directrice de l'ingénierie                      | 91,8 - 124,0  | 105,1 - 143,8 | 121,1 - 163,9 |
| directeur/directrice de la construction                   | 105,8 - 139,6 | 142,6 - 187,2 | 178,2 - 234,1 |
| directeur/directrice de la santé et sécurité              | 60,5 - 78,1   | 69,6 - 91,2   | 80,1 - 103,9  |
| directeur/directrice de projets                           | 103,6 - 126,0 | 131,0 - 159,5 | 161,5 - 196,6 |
| directeur/directrice des opérations                       | 116,4 - 156,3 | 153,9 - 206,6 | 195,7 - 262,8 |
| estimateur/estimatrice                                    | 59,0 - 77,0   | 65,5 - 87,3   | 73,8 - 99,1   |
| gestionnaire de la construction                           | 81,8 - 107,6  | 89,8 - 120,5  | 100,3 - 135,5 |
| gestionnaire de projets                                   | 73,6 - 102,0  | 85,8 - 120,7  | 100,0 - 138,3 |
| gestionnaire des achats                                   | 101,2 - 133,7 | 114,6 - 152,9 | 130,0 - 172,0 |
| gestionnaire des contrats                                 | 79,2 - 101,9  | 89,2 - 116,6  | 101,3 - 132,7 |
| gestionnaire des opérations                               | 78,5 - 107,7  | 90,4 - 126,0  | 104,2 - 142,6 |
| gestionnaire immobilier                                   | 58,8 - 77,1   | 66,9 - 89,4   | 76,7 - 102,5  |
| ingénieur-e civil   | 62,9 - 85,5   | 73,9 - 101,9  | 86,6 - 116,6  |
| ingénieur-e de projet civil                               | 73,0 - 100,7  | 84,5 - 118,8  | 98,5 - 137,3  |
| ingénieur-e de projets                                    | 84,6 - 108,9  | 91,9 - 120,6  | 101,5 - 134,7 |
| ingénieur-e électrique                                    | 63,4 - 88,9   | 77,8 - 110,6  | 94,6 - 129,7  |
| ingénieur-e en contrôle de la qualité                     | 67,4 - 90,0   | 77,2 - 105,0  | 89,0 - 119,4  |
| ingénieur-e en environnement                              | 61,5 - 82,3   | 70,9 - 97,0   | 82,4 - 111,9  |
| ingénieur-e en estimation                                 | 70,9 - 95,0   | 81,6 - 111,4  | 94,6 - 128,3  |
| ingénieur-e en mécanique du bâtiment                      | 56,9 - 75,7   | 65,1 - 88,3   | 74,8 - 100,5  |
| ingénieur-e en structure                                  | 68,5 - 91,4   | 78,4 - 106,7  | 90,6 - 122,3  |
| ingénieur-e mécanique                                     | 60,8 - 86,3   | 75,9 - 108,7  | 93,2 - 127,8  |
| inspecteur/inspectrice d'assurance/contrôle de la qualité | 53,7 - 71,2   | 62,1 - 83,4   | 71,7 - 96,0   |

|   |              |               |               |
|---|--------------|---------------|---------------|
| inspecteur/inspectrice de sante et securite | 59,2 - 77,3  | 67,0 - 88,9   | 76,1 - 100,5  |
| inspecteur/inspectrice en électricité       | 46,8 - 62,6  | 54,0 - 73,3   | 62,3 - 84,3   |
| inspecteur/inspectrice en environnement     | 50,5 - 64,5  | 55,5 - 72,3   | 61,8 - 81,1   |
| inspecteur/inspectrice qualité              | 39,3 - 49,8  | 43,4 - 56,0   | 48,6 - 63,4   |
| planificateur/planificatrice/scheduler      | 39,0 - 49,8  | 44,3 - 57,2   | 50,2 - 64,5   |
| rédacteur/rédactrice de spécifications      | 52,0 - 66,9  | 58,8 - 76,9   | 66,7 - 87,0   |
| responsable des services techniques         | 90,1 - 120,4 | 103,2 - 139,8 | 119,1 - 160,0 |
| spécialiste en santé et sécurité            | 68,3 - 90,2  | 78,4 - 105,6  | 90,7 - 120,6  |
| superviseur-e de chantier mécanique         | 50,8 - 65,4  | 57,3 - 75,3   | 65,4 - 86,3   |
| surintendant de chantier                    | 84,8 - 111,5 | 93,1 - 124,8  | 104,0 - 139,9 |
| technicien en architecture                  | 66,6 - 88,6  | 76,9 - 104,4  | 89,4 - 119,4  |
| technicien en télécommunication             | 57,1 - 74,1  | 64,3 - 85,4   | 73,3 - 98,0   |
| technicien-ne en génie électrique           | 55,7 - 71,4  | 63,5 - 82,7   | 72,7 - 94,4   |
| technicien-ne en génie mécanique            | 51,1 - 66,9  | 58,1 - 77,4   | 66,4 - 87,5   |
| technologue en génie civil                  | 44,1 - 59,8  | 52,7 - 71,9   | 61,9 - 82,1   |
| <b>fabrication</b>                          |              |               |               |
| acheteur maintenance                        | 70,0 - 77,0  | 72,0 - 81,0   | 77,0 - 90,0   |
| acheteur/acheteuse                          | 73,0 - 83,0  | 75,0 - 96,0   | 85,0 - 119,0  |
| analyste aux inventaires                    | 70,0 - 80,0  | 73,0 - 83,0   | 80,0 - 95,0   |
| analyste chaîne d'approvisionnement         | 70,0 - 80,0  | 72,0 - 85,0   | 77,0 - 115,2  |
| concepteur électronique                     | 55,4 - 70,1  | 63,1 - 81,2   | 72,2 - 92,5   |
| concepteur/conceptrice électrique           | 70,8 - 94,4  | 80,9 - 110,2  | 93,5 - 126,7  |
| concepteur/conceptrice mécanique            | 54,3 - 67,1  | 63,2 - 85,3   | 72,7 - 94,3   |
| concepteur/ingénieur en automatisation      | 55,0 - 73,4  | 63,2 - 85,7   | 72,7 - 98,0   |
| dessinateur/dessinatrice mécanique          | 52,9 - 61,4  | 58,3 - 77,8   | 67,1 - 87,6   |
| gestionnaire de projets                     | 73,6 - 102,0 | 85,8 - 120,7  | 100,0 - 138,3 |
| Ingénieur,e robotique                       | 71,2 - 94,0  | 80,3 - 108,1  | 91,4 - 122,1  |



|  |              |              |               |
|--|--------------|--------------|---------------|
| ingénieur-e assurance qualité                  | 60,4 - 79,7  | 68,2 - 91,7  | 77,5 - 103,5  |
| ingénieur-e chimiste                           | 68,4 - 100,1 | 87,4 - 117,3 | 107,6 - 130,2 |
| ingénieur-e d'applications                     | 79,5 - 105,8 | 91,9 - 114,1 | 101,7 - 125,3 |
| ingénieur-e de projets                         | 84,6 - 108,9 | 91,9 - 120,6 | 101,5 - 134,7 |
| ingénieur-e d'essai en génie électrique        | 68,5 - 92,5  | 79,8 - 109,9 | 93,6 - 127,3  |
| ingénieur-e d'usine                            | 62,2 - 83,2  | 71,6 - 97,7  | 82,9 - 111,6  |
| ingénieur-e électrique                         | 70,2 - 88,9  | 85,3 - 115,0 | 97,2 - 131,2  |
| ingénieur-e électronique                       | 77,4 - 101,5 | 86,3 - 115,4 | 97,4 - 129,6  |
| ingénieur-e en amélioration continue           | 69,4 - 87,2  | 79,2 - 103,8 | 94,0 - 122,1  |
| ingénieur-e en automatisation                  | 62,3 - 83,4  | 71,8 - 98,1  | 83,3 - 125,0  |
| ingénieur-e en contrôle de la qualité          | 67,4 - 90,0  | 77,2 - 105,0 | 89,0 - 119,4  |
| ingénieur-e en mécanique du bâtiment           | 56,9 - 75,7  | 65,1 - 88,3  | 74,8 - 100,5  |
| ingénieur-e en procédés                        | 60,8 - 81,3  | 69,9 - 95,5  | 81,1 - 109,1  |
| ingénieur-e fiabilité/maintenance              | 67,6 - 88,5  | 78,0 - 104,1 | 90,6 - 119,4  |
| ingénieur-e industriel                         | 67,2 - 89,3  | 76,5 - 103,6 | 87,7 - 117,3  |
| ingénieur-e mécanique                          | 60,8 - 86,3  | 75,9 - 108,7 | 93,2 - 127,8  |
| ingénieur-e qualité                            | 54,1 - 72,2  | 63,2 - 85,5  | 73,6 - 97,6   |
| inspecteur/inspectrice de sante et securite    | 59,2 - 77,3  | 67,0 - 88,9  | 76,1 - 100,5  |
| planificateur maintenance                      | 52,9 - 66,5  | 59,8 - 76,5  | 68,0 - 86,6   |
| planificateur/planificatrice de la demande     | 77,0 - 95,0  | 85,0 - 100,0 | 90,0 - 115,0  |
| planificateur/planificatrice de production     | 72,0 - 90,0  | 85,0 - 100,0 | 90,0 - 105,0  |
| spécialiste en logistique                      | 72,0 - 82,0  | 77,0 - 94,0  | 82,0 - 105,0  |
| spécialiste en santé et sécurité               | 68,3 - 90,2  | 78,4 - 105,6 | 90,7 - 120,6  |
| spécialiste excellence opérationnelle          | 72,1 - 94,5  | 80,4 - 107,2 | 90,5 - 120,4  |
| technicien-ne assurance/contrôle de la qualité | 53,7 - 71,2  | 62,1 - 83,4  | 71,7 - 96,0   |
| technicien-ne électronique                     | 54,4 - 70,5  | 60,9 - 80,4  | 68,9 - 91,1   |
| technicien-ne en génie électrique              | 55,7 - 71,4  | 63,5 - 82,7  | 72,7 - 94,4   |

|                                  |             |             |             |
|----------------------------------|-------------|-------------|-------------|
| technicien-ne en génie mécanique | 51,1 - 66,9 | 58,1 - 77,4 | 66,4 - 87,5 |
|----------------------------------|-------------|-------------|-------------|

## marketing

| haute direction (revenue de l'entreprise)      | 10 M\$        | 100 M\$       | 1000 M\$      |
|--|---------------|---------------|---------------|
| vice président marketing & ventes              | 89,3 - 162,9  | 125,2 - 228,3 | 171,0 - 311,6 |
| vice-président-e des communications            | 100,4 - 154,1 | 136,2 - 209,4 | 176,1 - 270,5 |
| vice-président-e du marketing                  | 100,5 - 183,3 | 140,8 - 256,9 | 191,9 - 349,7 |
| marketing et communications                    | junior        | interm.       | sénior        |
| assistant-e chef de produit(s) ou de marque(s) | 63,2 - 85,6   | 73,9 - 101,5  | 86,2 - 116,7  |
| chargé de projets, marketing                   | 44,5 - 59,1   | 50,9 - 68,8   | 58,5 - 78,4   |
| chef de produit(s) ou de marque(s)             | 87,3 - 113,0  | 97,3 - 128,2  | 109,6 - 144,2 |
| conseiller des communications                  | 54,3 - 74,5   | 64,8 - 89,8   | 76,5 - 102,8  |
| coordonnateur/coordonnatrice marketing         | 56,2 - 74,1   | 63,4 - 85,3   | 72,3 - 97,1   |
| directeur/directrice des communications        | 71,0 - 93,5   | 79,8 - 107,2  | 90,6 - 121,1  |
| directeur/directrice marketing                 | 98,8 - 133,9  | 115,6 - 158,9 | 134,9 - 181,9 |
| graphiste                                      | 49,4 - 65,2   | 56,9 - 76,1   | 65,3 - 86,4   |
| spécialiste de contenu                         | 52,7 - 69,5   | 60,6 - 81,7   | 70,3 - 93,6   |
| spécialiste évènementiel                       | 43,6 - 59,7   | 52,0 - 71,9   | 61,4 - 82,7   |
| spécialiste marketing                          | 48,6 - 64,7   | 55,7 - 75,3   | 63,9 - 85,7   |
| marketing numérique                            |               |               |               |
| analyste marketing web                         | 57,8 - 75,0   | 65,0 - 86,1   | 73,8 - 97,6   |
| directeur/directrice marketing numérique       | 68,7 - 90,6   | 77,4 - 104,2  | 88,3 - 119,2  |
| directeur-e e-commerce                         | 109,0 - 135,8 | 138,4 - 172,6 | 175,5 - 218,8 |
| gestionnaire de contenu marketing              | 58,8 - 78,0   | 66,9 - 90,6   | 76,8 - 103,7  |
| gestionnaire des médias sociaux                | 59,7 - 82,9   | 72,3 - 100,8  | 85,8 - 117,4  |
| gestionnaire e-commerce                        | 78,8 - 103,5  | 88,1 - 118,2  | 100,0 - 134,9 |

|                                 |             |             |             |
|---------------------------------|-------------|-------------|-------------|
| spécialiste marketing numérique | 48,2 - 63,9 | 55,9 - 75,5 | 65,0 - 86,4 |
|---------------------------------|-------------|-------------|-------------|

## métiers spécialisés

|   | junior      | interm.     | sénior      |
|---|-------------|-------------|-------------|
| assembleur/assembleuse mécanique        | 42,0 - 47,0 | 46,0 - 55,0 | 52,0 - 62,0 |
| constructeur/constructrice de machines  | 41,0 - 52,0 | 47,0 - 60,0 | 54,0 - 69,0 |
| électricien·ne d'entretien              | 52,0 - 67,0 | 58,0 - 77,0 | 65,0 - 87,0 |
| électromécanicien·ne                    | 52,0 - 70,0 | 62,0 - 82,0 | 71,0 - 90,0 |
| machiniste contrôle numérique           | 46,0 - 53,0 | 50,0 - 60,0 | 52,0 - 68,0 |
| machiniste conventionnel                | 52,0 - 54,0 | 55,0 - 64,0 | 60,0 - 73,0 |
| mécanicien de poids lourd               | 52,0 - 60,0 | 55,0 - 70,0 | 60,0 - 80,0 |
| mécanicien·ne d'entretien               | 51,0 - 55,0 | 50,0 - 64,0 | 57,0 - 73,0 |
| mécanicien·ne d'équipement lourd        | 50,0 - 64,0 | 56,0 - 75,0 | 63,0 - 85,0 |
| mécanicien·ne industriel                | 52,0 - 67,0 | 58,0 - 76,0 | 65,0 - 85,0 |
| mécaniciens de petits moteurs           | 41,0 - 46,0 | 48,0 - 55,0 | 52,0 - 63,0 |
| outilleur/outilleuse/ajusteur/ajusteuse | 52,0 - 68,0 | 59,0 - 79,0 | 67,0 - 89,0 |
| programmeur/programmeuse CNC            | 54,0 - 71,0 | 61,0 - 83,0 | 70,0 - 95,0 |
| soudeur/soudeuse                        | 48,0 - 56,0 | 50,0 - 61,0 | 53,0 - 70,0 |
| soudeur-assembleur                      | 48,0 - 52,0 | 43,0 - 56,0 | 56,0 - 61,0 |
| technicien·ne de service                | 52,0 - 70,0 | 62,0 - 83,0 | 70,0 - 90,0 |
| technicien·ne en automatisation         | 52,0 - 66,0 | 55,0 - 74,0 | 64,0 - 84,0 |

## ressources humaines

| haute direction (revenue de l'entreprise)              | 10 M\$        | 100 M\$       | 1000 M\$      |
|--|---------------|---------------|---------------|
| directeur/directrice de la diversité et de l'inclusion | 85,3 - 118,5  | 107,6 - 149,8 | 134,6 - 187,6 |
| directeur/directrice de la rémunération globale        | 109,9 - 143,1 | 142,6 - 185,1 | 175,6 - 228,1 |
| directeur/directrice de l'acquisition de talents       | 91,7 - 127,5  | 116,4 - 160,5 | 142,5 - 196,3 |

|  |               |                |               |
|--|---------------|----------------|---------------|
| directeur/directrice des ressources humaines             | 96,0 - 133,4  | 122,8 - 169,2  | 152,7 - 210,5 |
| directeur/directrice développement des compétences       | 98,5 - 122,8  | 123,5 - 152,9  | 157,2 - 194,9 |
| directeur/directrice, opérations RH                      | 87,5 - 126,3  | 114,3 - 163,3  | 143,5 - 204,8 |
| directeur/directrice, santé et sécurité                  | 92,8 - 111,8  | 121,2 - 144,9  | 145,2 - 173,6 |
| vice-président-e des ressources humaines / CHRO          | 115,6 - 195,3 | 147,0 - 248,0  | 183,1 - 308,9 |
| <b>ressources humaines</b>                               | <b>junior</b> | <b>interm.</b> | <b>sénior</b> |
| adjoint,e aux ressources humaines                        | 40,6 - 51,9   | 46,1 - 58,6    | 51,1 - 63,5   |
| administrateur/administratrice des avantages sociaux     | 55,3 - 70,7   | 61,8 - 80,7    | 70,0 - 91,7   |
| analyste rémunération                                    | 56,2 - 74,4   | 64,9 - 87,3    | 75,0 - 99,7   |
| analyste SIRH  | 66,1 - 87,1   | 75,7 - 101,8   | 87,2 - 116,2  |
| conseiller/conseillère en acquisition de talents         | 57,2 - 74,5   | 70,0 - 84,5    | 83,0 - 95,7   |
| conseiller/conseillère en relations de travail           | 60,7 - 80,8   | 69,3 - 94,1    | 79,8 - 107,6  |
| conseiller/conseillère en ressources humaines            | 57,9 - 73,7   | 63,2 - 82,4    | 70,5 - 93,5   |
| conseiller/conseillère en santé et sécurité              | 60,5 - 78,1   | 69,6 - 91,2    | 80,1 - 103,9  |
| coordonnateur / coordonnatrice, diversité et inclusion   | 41,8 - 53,9   | 48,1 - 61,4    | 53,5 - 66,3   |
| coordonnateur/coordonnatrice au recrutement              | 38,1 - 50,4   | 44,6 - 59,0    | 51,3 - 66,6   |
| coordonnateur/coordonnatrice des ressources humaines     | 47,0 - 60,0   | 53,0 - 67,0    | 59,0 - 73,0   |
| directeur/directrice de la santé et sécurité             | 80,1 - 104,3  | 89,8 - 119,1   | 101,9 - 134,6 |
| gestionnaire des avantages sociaux et de la rémunération | 95,9 - 125,3  | 106,6 - 141,6  | 120,2 - 160,2 |
| gestionnaire des relations de travail                    | 95,1 - 129,5  | 112,2 - 153,8  | 131,6 - 178,0 |
| gestionnaire des ressources humaines                     | 90,0 - 121,3  | 104,4 - 142,3  | 121,4 - 163,1 |
| partenaire d'affaires ressources humaines                | 62,1 - 81,4   | 69,5 - 93,0    | 78,7 - 105,6  |

## santé

|                                 | junior      | interm.     | sénior      |
|---------------------------------|-------------|-------------|-------------|
| agent à la prise de rendez-vous | 35,0 - 40,6 | 36,2 - 46,6 | 40,9 - 52,5 |
| analyste aux dossiers médicaux  | 45,2 - 59,5 | 50,2 - 67,4 | 56,4 - 76,2 |

|   |              |               |               |
|---|--------------|---------------|---------------|
| assistant administratif médicale                                  | 37,0 - 41,9  | 37,1 - 47,0   | 41,1 - 51,8   |
| assistant technique en pharmacie                                  | 37,0 - 43,0  | 42,0 - 48,0   | 47,0 - 52,0   |
| chef d'équipe / superviseur infirmière                            | 75,6 - 97,2  | 86,3 - 111,8  | 97,8 - 125,3  |
| commis à la facturation médicale                                  | 40,0 - 47,1  | 42,1 - 54,6   | 47,9 - 61,3   |
| commis aux dossiers médicaux                                      | 38,0 - 45,1  | 40,6 - 51,6   | 45,9 - 55,8   |
| conseiller en invalidité  | 75,0 - 80,0  | 80,0 - 85,0   | 85,0 - 90,0   |
| conseiller gestion lésion professionnelle                         | 45,0 - 55,0  | 55,0 - 65,0   | 65,0 - 85,0   |
| coordonnateur/coordonnatrice médical / de cliniques               | 52,0 - 58,0  | 55,0 - 67,0   | 62,0 - 85,0   |
| gestionnaire clinique santé                                       | 77,0 - 99,6  | 84,0 - 110,8  | 93,1 - 123,8  |
| gestionnaire de clinique dentaire                                 | 51,7 - 66,8  | 56,8 - 74,7   | 63,1 - 83,6   |
| gestionnaire de dossiers d'invalidité                             | 65,0 - 75,0  | 75,0 - 80,0   | 80,0 - 85,0   |
| gestionnaire en soins infirmiers                                  | 94,4 - 123,0 | 102,6 - 136,3 | 114,1 - 154,7 |
| infirmier/infirmière  | 66,2 - 82,6  | 72,5 - 92,2   | 80,5 - 103,0  |
| infirmier/infirmière auxiliaire                                   | 50,0 - 55,0  | 52,0 - 62,0   | 60,0 - 70,0   |
| réceptionniste médicale   | 40,0 - 42,7  | 40,0 - 49,6   | 43,9 - 52,8   |
| représentants des services aux patients (unilingues ou bilingues) | 36,0 - 40,8  | 37,7 - 47,0   | 42,8 - 53,4   |
| secrétaire dentaire   | 40,0 - 45,0  | 45,0 - 50,0   | 50,0 - 55,0   |
| secrétaire médical(e)   | 40,0 - 50,0  | 48,0 - 55,0   | 52,0 - 65,0   |
| spécialiste du remboursement des frais médicaux                   | 42,0 - 50,1  | 43,8 - 58,8   | 50,6 - 66,3   |

## soutien d'affaires et opérations

| professionnels des services administratifs | junior      | interm.     | sénior       |
|--|-------------|-------------|--------------|
| adjoint à la répartition                   | 52,1 - 65,9 | 58,6 - 75,1 | 65,9 - 84,5  |
| adjoint chargé de projets                  | 45,3 - 60,1 | 49,9 - 67,6 | 55,9 - 76,9  |
| adjoint-e à la direction                   | 54,2 - 74,3 | 63,4 - 87,9 | 73,7 - 100,4 |
| adjoint-e administratif                    | 38,5 - 49,0 | 42,1 - 54,6 | 46,8 - 61,6  |

|   |             |             |             |
|---|-------------|-------------|-------------|
| adjoint-e aux achats  | 38,3 - 49,8 | 44,5 - 57,6 | 50,4 - 63,7 |
| adjoint-e aux ventes  | 41,1 - 51,4 | 45,4 - 58,4 | 51,5 - 67,9 |
| adjoint-e juridique   | 46,6 - 63,8 | 55,5 - 76,4 | 64,9 - 86,7 |
| adjoint-e marketing   | 41,0 - 51,2 | 45,2 - 58,1 | 51,3 - 67,4 |
| administrateur/administratrice de bail                        | 51,5 - 67,1 | 59,4 - 78,4 | 68,2 - 89,9 |
| administrateur/administratrice de propriété                   | 40,7 - 53,1 | 45,6 - 60,9 | 52,0 - 70,6 |
| administrateur/administratrice des ventes                     | 43,1 - 57,6 | 49,7 - 67,4 | 57,4 - 77,0 |
| commis à la facturation                                       | 37,3 - 47,8 | 42,5 - 54,4 | 47,5 - 59,2 |
| commis à la saisie de données                                 | 35,0 - 44,1 | 39,6 - 50,1 | 44,4 - 53,7 |
| commis à la saisie des commandes                              | 31,7 - 38,5 | 35,2 - 44,8 | 39,7 - 47,9 |
| commis à l'approvisionnement                                  | 35,5 - 45,1 | 40,0 - 51,0 | 44,6 - 56,1 |
| commis à l'inventaire   | 36,9 - 46,4 | 41,8 - 53,3 | 47,3 - 59,8 |
| commis administratif  | 37,3 - 46,4 | 41,5 - 51,8 | 45,7 - 56,2 |
| commis au classement  | 34,7 - 45,2 | 41,0 - 52,1 | 46,0 - 55,1 |
| commis au courrier  | 36,5 - 45,3 | 41,1 - 50,5 | 45,0 - 53,1 |
| commis aux avantages sociaux                                  | 38,3 - 49,3 | 43,9 - 57,1 | 50,2 - 65,0 |
| commis aux commandes  | 34,6 - 43,6 | 39,3 - 49,8 | 44,1 - 55,0 |
| commis aux réclamations                                       | 38,0 - 47,9 | 43,2 - 55,0 | 48,9 - 62,0 |
| commis de bureau  | 38,3 - 47,0 | 41,8 - 52,1 | 46,1 - 57,9 |
| coordinateur de projet  | 36,5 - 49,8 | 41,9 - 58,3 | 48,5 - 67,0 |
| coordonnateur/coordonnatrice à l'inventaire                   | 45,2 - 57,6 | 50,4 - 65,3 | 56,7 - 74,0 |
| coordonnateur/coordonnatrice administratif                    | 43,0 - 53,4 | 48,4 - 60,5 | 54,3 - 65,0 |
| coordonnateur/coordonnatrice aux achats                       | 52,2 - 68,0 | 58,9 - 78,3 | 67,2 - 89,8 |
| coordonnateur/coordonnatrice de la logistique                 | 46,5 - 61,3 | 54,2 - 71,8 | 62,5 - 81,8 |
| coordonnateur/coordonnatrice de services                      | 37,1 - 47,9 | 41,5 - 54,7 | 47,0 - 62,4 |
| coordonnateur/coordonnatrice des pièces                       | 32,7 - 44,0 | 37,0 - 50,5 | 41,7 - 56,5 |
| coordonnateur/coordonnatrice des relations avec les donateurs | 50,5 - 66,2 | 58,5 - 78,2 | 68,2 - 90,8 |

|  |               |               |               |
|--|---------------|---------------|---------------|
| coordonnateur/coordonnatrice des ventes                              | 49,5 - 60,8   | 53,4 - 67,3   | 59,0 - 76,5   |
| coordonnateur/coordonnatrice du crédit-bail                          | 47,6 - 62,1   | 55,0 - 72,4   | 63,0 - 82,5   |
| coordonnateur/coordonnatrice RH                                      | 47,0 - 60,0   | 53,0 - 67,0   | 59,0 - 73,0   |
| directeur/directrice administratif                                   | 64,0 - 82,2   | 69,6 - 91,5   | 77,0 - 102,4  |
| gestionnaire de bureau   | 53,3 - 68,9   | 58,6 - 77,2   | 65,2 - 86,3   |
| gestionnaire de propriété  | 64,3 - 85,0   | 72,7 - 98,5   | 83,4 - 113,4  |
| gestionnaire des contrats  | 101,9 - 128,9 | 114,1 - 146,6 | 129,2 - 166,6 |
| réceptionniste   | 33,7 - 41,9   | 37,1 - 47,4   | 41,7 - 54,3   |
| spécialiste des services documentaires                               | 32,4 - 41,2   | 37,3 - 47,3   | 41,9 - 49,5   |
| spécialiste en documentation   | 39,0 - 51,3   | 46,8 - 59,6   | 52,7 - 63,3   |
| <b>soutien à la logistique et au transport</b>                       |               |               |               |
| administrateur/administratrice d'expédition                          | 41,2 - 52,4   | 47,3 - 60,5   | 53,8 - 67,9   |
| agent-e check-in des conducteurs                                     | 37,5 - 41,6   | 43,7 - 49,9   | 49,9 - 55,5   |
| agent-e principal des douanes  | 55,7 - 62,1   | 60,5 - 70,5   | 72,8 - 105,5  |
| Chargée de comptes   | 49,4 - 66,5   | 56,5 - 77,4   | 65,0 - 88,4   |
| commis à la documentation  | 33,2 - 42,3   | 38,3 - 48,6   | 43,0 - 51,8   |
| commis à la facturation  | 36,7 - 46,9   | 41,7 - 53,7   | 47,0 - 59,7   |
| commis à l'import/export   | 38,5 - 49,7   | 44,3 - 57,0   | 49,9 - 62,6   |
| commis aux douanes   | 41,6 - 47,8   | 50,2 - 55,5   | 53,4 - 59,7   |
| commis EM&D  | 34,4 - 42,4   | 38,6 - 48,5   | 43,6 - 55,0   |
| coordinateur de l'inventaire des transports                          | 41,6 - 51,8   | 50,0 - 57,1   | 55,0 - 65,0   |
| Coordonnateur logistique et transport                                | 46,5 - 61,3   | 54,2 - 71,8   | 62,5 - 81,8   |
| coordonnateur/coordonnatrice de la chaîne d'approvisionnement        | 40,7 - 52,7   | 45,6 - 60,2   | 51,8 - 68,8   |
| coordonnateur/coordonnatrice de la conformité en matière de sécurité | 59,1 - 77,5   | 67,3 - 89,7   | 76,9 - 101,5  |
| coordonnateur/coordonnatrice des opérations                          | 43,3 - 55,8   | 49,3 - 64,3   | 56,1 - 72,7   |
| coordonnateur/coordonnatrice import/export                           | 54,8 - 70,6   | 60,9 - 80,0   | 68,5 - 90,5   |
| Gestionnaire de comptes  | 51,3 - 69,2   | 60,1 - 82,8   | 70,6 - 95,9   |

|                                |             |             |             |
|--------------------------------|-------------|-------------|-------------|
| gestionnaire de conducteurs    | 48,9 - 55,2 | 55,5 - 62,2 | 60,5 - 85,5 |
| Relations Transporteur         | 45,3 - 57,3 | 51,6 - 65,7 | 58,3 - 73,4 |
| répartiteur                    | 40,6 - 51,9 | 46,2 - 59,7 | 52,5 - 67,8 |
| spécialiste de la tarification | 51,5 - 64,7 | 57,2 - 73,3 | 64,3 - 82,7 |

## soutien industriel

|  | junior      | interm.     | sénior      |
|--|-------------|-------------|-------------|
| aide-opérateur/opératrice de machine               | 18,2 - 21,5 | 19,7 - 24,8 | 22,3 - 27,6 |
| assembleur/assembleuse                             | 17,2 - 20,6 | 19,3 - 23,7 | 20,9 - 26,9 |
| assembleur/assembleuse de composants électroniques | 18,1 - 22,7 | 19,7 - 25,0 | 21,6 - 27,5 |
| cariste/conducteur de chariot élévateur            | 19,3 - 21,8 | 19,6 - 25,3 | 22,2 - 28,2 |
| chauffeur/chauffeuse de livraison/transport        | 17,9 - 21,5 | 18,9 - 24,6 | 21,3 - 27,6 |
| commis à l'emballage                               | 16,5 - 21,0 | 18,4 - 23,8 | 20,7 - 27,0 |
| commis à l'expédition et à la réception            | 18,9 - 21,6 | 19,6 - 24,8 | 22,3 - 28,2 |
| commis à l'inventaire                              | 18,2 - 22,3 | 20,1 - 25,6 | 22,8 - 28,8 |
| commis aux pièces                                  | 17,8 - 20,1 | 18,3 - 23,0 | 19,5 - 25,8 |
| commis d'entrepôt                                  | 17,5 - 22,8 | 21,0 - 26,3 | 23,5 - 27,8 |
| concierge/gardien                                  | 16,3 - 18,1 | 16,8 - 21,1 | 18,7 - 22,4 |
| expéditeur/réceptionnaire                          | 17,8 - 21,9 | 19,5 - 24,4 | 21,6 - 27,2 |
| journalier/journalière de production               | 17,3 - 19,7 | 18,7 - 24,3 | 21,7 - 26,6 |
| manutentionnaire de matériaux                      | 18,5 - 22,0 | 19,7 - 25,6 | 22,5 - 27,6 |
| opérateur/opératrice de machine                    | 19,2 - 23,5 | 20,4 - 27,2 | 23,4 - 31,0 |
| opérateur/opératrice de presse                     | 21,3 - 24,5 | 23,2 - 28,2 | 24,2 - 31,6 |
| peintre industriel                                 | 18,8 - 22,3 | 19,7 - 25,3 | 22,1 - 28,4 |
| préparateur/préparatrice de commandes              | 17,9 - 18,6 | 18,1 - 20,8 | 18,3 - 22,8 |
| préposé à la fabrication                           | 17,4 - 21,8 | 19,7 - 24,8 | 22,3 - 28,1 |
| travaux généraux légers                            | 16,7 - 19,4 | 17,8 - 23,0 | 20,4 - 24,7 |



|                         |             |             |             |
|-------------------------|-------------|-------------|-------------|
| travaux généraux lourds | 18,5 - 22,5 | 20,4 - 26,1 | 23,2 - 28,1 |
|-------------------------|-------------|-------------|-------------|

## ventes

| haute direction (revenue de l'entreprise)                                   | 10 M\$        | 100 M\$        | 1000 M\$      |
|---|---------------|----------------|---------------|
| vice-président-e des ventes   | 132,1 - 170,8 | 163,7 - 211,6  | 202,1 - 261,2 |
| <b>ventes corporatives</b>  | <b>junior</b> | <b>interm.</b> | <b>sénior</b> |
| directeur/directrice de compte – équipements informatique                   | 52,4 - 65,8   | 57,1 - 73,1    | 63,2 - 82,0   |
| directeur/directrice de compte - logiciel                                   | 58,5 - 73,0   | 63,2 - 80,6    | 69,6 - 90,4   |
| directeur/directrice des ventes de district                                 | 82,5 - 107,4  | 94,4 - 125,2   | 109,0 - 144,2 |
| gestionnaire / directeur des ventes   | 64,6 - 86,9   | 73,5 - 100,6   | 84,1 - 113,8  |
| représentant-e des ventes, gestionnaire de compte - biens de consommation   | 51,6 - 65,3   | 57,0 - 73,5    | 63,7 - 82,5   |
| représentant-e des ventes, gestionnaire de compte - services professionnels | 48,6 - 60,5   | 52,5 - 66,7    | 57,7 - 74,9   |
| représentant-e des ventes, gestionnaire de compte - télécommunications      | 56,8 - 71,3   | 61,9 - 79,2    | 68,4 - 88,4   |
| responsable des grands comptes - biens de consommation                      | 74,7 - 96,2   | 84,2 - 110,7   | 96,0 - 126,6  |
| <b>ventes industrielles</b>   |               |                |               |
| aviseur technique   | 55,0 - 60,0   | 65,0 - 80,0    | 85,0 - 90,0   |
| commis aux pièces technique   | 50,0 - 55,0   | 57,0 - 60,0    | 60,0 - 62,0   |
| directeur succursale-distribution   | 60,0 - 69,0   | 70,0 - 75,0    | 76,0 - 85,0   |
| gestionnaire de territoire - vente au détails                               | 51,7 - 64,4   | 55,8 - 71,2    | 61,6 - 80,5   |
| ingénieur-e aux ventes - distribution                                       | 72,3 - 94,9   | 79,6 - 106,5   | 88,7 - 119,1  |
| ingénieur-e aux ventes - manufacturier                                      | 62,3 - 83,4   | 70,6 - 96,1    | 80,4 - 108,5  |
| représentant des ventes internes - distribution                             | 50,0 - 57,0   | 58,0 - 65,0    | 66,0 - 75,0   |
| représentant-e des ventes internes en manufacturier                         | 50,1 - 63,2   | 55,1 - 71,0    | 61,5 - 80,0   |
| représentant-e des ventes techniques - manufacturier                        | 60,0 - 68,0   | 70,0 - 93,0    | 95,0 - 115,0  |
| représentant-e des ventes, gestionnaire de compte - distribution            | 50,0 - 57,0   | 56,0 - 66,0    | 67,0 - 80,0   |
| représentant-e des ventes, gestionnaire de compte - manufacturier           | 60,0 - 65,0   | 65,0 - 80,0    | 85,0 - 90,0   |

# laval

## expérience client

|   | junior      | interm.      | sénior        |
|---|-------------|--------------|---------------|
| agent-e d'assistance voyage bilingue                    | 41,6 - 51,8 | 45,8 - 58,6  | 60,0 - 70,0   |
| agent-e de clavardage bilingue                          | 44,2 - 57,5 | 50,2 - 65,1  | 56,4 - 69,0   |
| agent-e de prise de commande bilingue                   | 41,5 - 45,9 | 45,2 - 54,3  | 55,3 - 59,7   |
| agent-e de rétention de la clientèle bilingue           | 44,2 - 53,0 | 47,0 - 57,0  | 49,0 - 63,8   |
| agent-e de sondage bilingue                             | 39,0 - 43,9 | 40,0 - 51,6  | 45,6 - 56,6   |
| agent-e de télémarketing bilingue                       | 38,7 - 43,5 | 41,0 - 49,7  | 46,9 - 57,7   |
| agent-e junior de collection bilingue                   | 39,0 - 46,7 | 43,0 - 53,7  | 46,5 - 55,0   |
| chef d'équipe service à la clientèle bilingue           | 49,7 - 53,7 | 54,1 - 60,4  | 60,0 - 70,0   |
| conseiller en assurances bilingue                       | 58,5 - 70,0 | 63,8 - 73,0  | 65,0 - 80,0   |
| directeur des opérations de centre d'appels bilingue    | 80,0 - 91,0 | 90,0 - 100,0 | 100,0 - 120,0 |
| formateur/formatrice du service à la clientèle bilingue | 50,0 - 58,9 | 55,0 - 65,0  | 61,3 - 73,0   |
| gestionnaire du service à la clientèle bilingue         | 70,2 - 85,0 | 85,0 - 92,0  | 95,0 - 128,4  |
| planificateur de personnel bilingue                     | 55,0 - 63,1 | 60,0 - 69,7  | 59,6 - 73,0   |
| répartiteur/répartitrice téléphonique bilingue          | 41,2 - 52,8 | 46,9 - 55,0  | 53,4 - 65,7   |
| représentant du service à la clientèle bilingue         | 45,0 - 50,0 | 51,4 - 56,6  | 57,4 - 62,7   |
| représentant(e) bilingue de la gestion des commandes    | 45,9 - 52,2 | 49,2 - 57,4  | 56,5 - 61,4   |
| représentant-e aux ventes internes bilingue             | 52,0 - 64,4 | 56,0 - 72,4  | 62,6 - 81,7   |
| représentant-e du soutien technique - niveau 1 bilingue | 50,0 - 56,0 | 52,0 - 69,0  | 0,0 - 0,0     |
| responsable de la collecte de fonds                     | 39,0 - 42,0 | 40,0 - 44,0  | 43,0 - 48,0   |
| superviseur-e du service à la clientèle bilingue        | 68,0 - 78,0 | 80,0 - 91,5  | 85,0 - 104,3  |
| superviseur-e ventes internes bilingue                  | 80,0 - 97,5 | 82,5 - 108,0 | 94,4 - 115,0  |

## finance et comptabilité

|  | 1 an          | 3 ans         | 5 ans         | 10 ans        |
|--|---------------|---------------|---------------|---------------|
| analyste - budget et performance financières                 | 75,2 - 84,2   | 80,4 - 101,2  | 89,5 - 112,5  | 106,3 - 129,6 |
| analyste financier   | 79,6 - 84,5   | 84,7 - 102,3  | 92,4 - 110,2  | 104,5 - 126,7 |
| auditeur/auditrice externe                                   | 54,3 - 62,5   | 62,0 - 79,7   | 92,0 - 101,3  | 108,2 - 134,3 |
| commis à la paie   | 51,8 - 57,7   | 54,6 - 62,2   | 61,2 - 69,3   | 68,1 - 72,3   |
| commis aux comptes à payer                                   | 44,8 - 50,2   | 49,1 - 56,8   | 56,8 - 61,7   | 61,2 - 68,8   |
| commis aux comptes recevables                                | 46,4 - 49,7   | 49,1 - 53,5   | 53,5 - 62,2   | 62,2 - 71,0   |
| commis comptable   | 44,7 - 51,9   | 50,6 - 61,2   | 60,0 - 69,3   | 68,1 - 75,2   |
| comptable  | 72,9 - 87,8   | 78,2 - 94,2   | 83,4 - 100,5  | 94,6 - 113,9  |
| comptable de coûts de revient                                | 69,5 - 83,6   | 75,1 - 90,5   | 80,7 - 97,2   | 93,3 - 112,4  |
| comptables de propriétés                                     | 69,3 - 78,7   | 77,6 - 88,2   | 88,2 - 97,6   | - - -         |
| contrôleur-e   | 82,4 - 109,7  | 98,6 - 132,2  | 115,0 - 139,5 | 127,4 - 176,7 |
| contrôleur-e adjoint   | 98,2 - 105,5  | 105,4 - 115,0 | 113,7 - 129,3 | 124,5 - 145,6 |
| directeur/directrice - budget et performance financières     | 122,0 - 168,4 | 165,3 - 225,6 | 207,3 - 280,1 | - - -         |
| directeur/directrice aux comptes payables                    | 76,4 - 83,0   | 80,8 - 86,3   | 83,0 - 98,3   | 102,6 - 122,3 |
| directeur/directrice aux comptes recevables                  | 76,4 - 83,0   | 80,8 - 86,3   | 83,4 - 92,9   | 94,3 - 116,8  |
| directeur/directrice de la comptabilité                      | 93,9 - 113,6  | 98,3 - 121,2  | 105,9 - 129,9 | 122,3 - 149,6 |
| directeur/directrice de la fiscalité                         | 117,5 - 144,9 | 126,3 - 155,4 | 135,0 - 165,5 | 155,1 - 189,1 |
| directeur/directrice de la vérification interne              | 124,3 - 152,9 | 133,7 - 164,0 | 142,8 - 174,8 | 163,4 - 199,1 |
| directeur/directrice de l'information financière             | 94,0 - 115,0  | 101,3 - 123,5 | 108,4 - 131,7 | 124,8 - 151,2 |
| directeur/directrice des finances                            | 150,6 - 197,0 | 193,9 - 254,2 | 235,9 - 308,7 | - - -         |
| directeur/directrice du service de crédit et de recouvrement | 90,6 - 98,3   | 98,3 - 122,3  | 120,1 - 128,9 | 123,4 - 147,4 |
| directeur/directrice du service de la paie                   | 87,4 - 96,1   | 93,9 - 100,5  | 98,3 - 115,8  | 114,7 - 134,3 |
| fiscaliste   | 55,3 - 66,5   | 61,2 - 73,6   | 66,7 - 80,4   | 78,4 - 94,5   |
| spécialiste du crédit et du recouvrement                     | 49,1 - 56,8   | 51,3 - 62,2   | 57,9 - 66,6   | 66,6 - 75,3   |
| technicien-ne au service de la paie                          | 59,0 - 68,8   | 67,7 - 76,4   | 75,3 - 87,4   | 86,3 - 96,4   |
| technicien-ne comptable                                      | 54,7 - 67,0   | 59,0 - 69,9   | 63,3 - 74,3   | 66,6 - 83,0   |

|   |             |               |               |               |
|---|-------------|---------------|---------------|---------------|
| teneur/teneuse de livres                  | 45,9 - 53,5 | 52,4 - 59,0   | 57,9 - 64,4   | 63,3 - 69,9   |
| vérificateur/vérificatrice interne        | 77,7 - 85,0 | 87,9 - 100,8  | 95,1 - 109,9  | 105,1 - 123,3 |
| haute direction (revenue de l'entreprise) |             | 10 M\$        | 100 M\$       | 1000 M\$      |
| chef/cheffe de la direction financière    |             | 174,1 - 304,4 | 255,5 - 447,0 | 357,2 - 624,0 |
| vice-président des finances               |             | 157,0 - 219,5 | 180,0 - 313,0 | 249,7 - 434,2 |

## gestion industrielle

|   | junior        | interm.       | sénior        |
|---|---------------|---------------|---------------|
| chef d'équipe mécanicien                    | 66,5 - 74,8   | 68,2 - 76,4   | 70,3 - 81,2   |
| directeur de la chaîne d'approvisionnement  | 120,0 - 156,0 | 158,0 - 203,0 | 190,0 - 245,0 |
| Directeur de la Planification               | 128,1 - 165,3 | 158,9 - 204,7 | 195,2 - 251,5 |
| directeur/directrice d'entrepôt             | 75,8 - 84,4   | 80,1 - 96,6   | 89,2 - 108,5  |
| directeur/directrice d'usine                | 109,8 - 152,3 | 131,8 - 183,2 | 156,1 - 212,2 |
| directeur/directrice de fabrication         | 126,6 - 152,7 | 162,8 - 195,9 | 199,9 - 240,4 |
| directeur/directrice de l'ingénierie        | 100,4 - 135,5 | 115,0 - 156,6 | 132,5 - 177,8 |
| directeur/directrice de l'approvisionnement | 115,0 - 151,2 | 152,7 - 198,8 | 184,1 - 240,0 |
| directeur/directrice de projets             | 107,0 - 130,1 | 135,1 - 164,5 | 166,5 - 202,3 |
| directeur/directrice des opérations         | 123,0 - 166,0 | 163,0 - 219,0 | 207,0 - 278,0 |
| directeur-e qualité                         | 102,8 - 139,3 | 130,7 - 174,3 | 159,2 - 212,2 |
| gestionnaire d'atelier de soudure           | 78,0 - 103,9  | 88,5 - 120,4  | 101,7 - 137,9 |
| gestionnaire d'atelier d'usinage            | 78,0 - 103,9  | 88,5 - 120,4  | 101,7 - 137,9 |
| gestionnaire de la logistique               | 96,9 - 128,7  | 110,0 - 147,4 | 125,5 - 166,4 |
| gestionnaire de l'approvisionnement         | 100,0 - 135,0 | 115,0 - 138,0 | 118,0 - 156,0 |
| gestionnaire de maintenance/entretien       | 83,8 - 92,4   | 88,1 - 104,6  | 97,2 - 116,5  |
| gestionnaire de production                  | 78,0 - 103,9  | 88,5 - 120,4  | 101,7 - 137,9 |
| gestionnaire des achats                     | 111,7 - 147,1 | 126,4 - 167,4 | 143,2 - 187,6 |
| gestionnaire des opérations                 | 81,1 - 111,6  | 93,6 - 130,4  | 107,9 - 147,6 |

|  |              |               |               |
|--|--------------|---------------|---------------|
| gestionnaire du contrôle d'inventaire            | 94,0 - 124,0 | 125,0 - 166,0 | 154,0 - 205,0 |
| gestionnaire du contrôle/assurance de la qualité | 93,0 - 121,7 | 103,1 - 136,8 | 115,7 - 152,7 |
| superviseur d'atelier de soudure                 | 68,1 - 75,6  | 72,6 - 81,0   | 78,6 - 98,2   |
| superviseur de logistique                        | 70,8 - 79,4  | 75,1 - 91,6   | 84,2 - 103,5  |
| superviseur-e de l'entretien                     | 78,8 - 87,4  | 83,1 - 99,6   | 92,2 - 111,5  |
| superviseur-e de production                      | 64,9 - 81,3  | 76,2 - 91,1   | 79,2 - 102,1  |
| superviseur-e d'entrepôt                         | 67,8 - 76,4  | 72,1 - 88,6   | 81,2 - 100,5  |
| surveillant-e de chantier                        | 82,4 - 105,9 | 89,7 - 117,8  | 99,2 - 131,7  |

## ingénierie

| construction   | junior        | interm.       | sénior        |
|--|---------------|---------------|---------------|
| acheteur/acheteuse                                     | 72,0 - 85,0   | 73,0 - 90,0   | 80,0 - 95,0   |
| architecte   | 61,9 - 81,2   | 69,1 - 92,6   | 78,3 - 105,4  |
| chargé de projets de construction                      | 77,8 - 107,9  | 90,5 - 127,7  | 105,9 - 146,4 |
| chargé-e de projet civil                               | 81,0 - 108,5  | 91,5 - 124,8  | 104,3 - 141,3 |
| concepteur/conceptrice mécanique                       | 51,6 - 68,3   | 59,5 - 79,7   | 68,3 - 90,5   |
| concepteur/ingénieur en génie électrique               | 74,7 - 98,7   | 84,2 - 113,6  | 96,2 - 129,8  |
| contremaître   | 53,0 - 68,7   | 59,3 - 78,3   | 67,2 - 88,9   |
| coordinateur de projet                                 | 37,4 - 51,3   | 43,1 - 60,2   | 50,0 - 69,2   |
| coordonnateur/coordonnatrice BIM/VDC                   | 64,0 - 83,9   | 71,4 - 95,7   | 80,9 - 108,8  |
| coordonnateur/coordonnatrice de la construction        | 53,4 - 71,1   | 59,9 - 81,3   | 68,0 - 92,8   |
| coordonnateur/coordonnatrice de projet de construction | 96,4 - 124,5  | 105,0 - 137,7 | 116,2 - 152,8 |
| dessinateur/dessinatrice                               | 54,5 - 68,5   | 61,4 - 78,5   | 69,8 - 89,3   |
| dessinateur/dessinatrice en architecture               | 53,6 - 69,7   | 62,4 - 82,9   | 73,3 - 98,0   |
| dessinateur/dessinatrice en génie civil                | 55,0 - 68,9   | 61,7 - 78,7   | 69,9 - 89,5   |
| dessinateur/dessinatrice en mécanique du bâtiment      | 49,8 - 64,0   | 56,0 - 72,9   | 63,1 - 81,7   |
| directeur/directrice de l'ingénierie                   | 100,4 - 135,5 | 115,0 - 156,6 | 132,5 - 177,8 |

|   |               |               |               |
|---|---------------|---------------|---------------|
| directeur/directrice de la construction                   | 115,8 - 152,1 | 155,3 - 202,3 | 192,9 - 251,3 |
| directeur/directrice de la santé et sécurité              | 61,5 - 79,5   | 70,8 - 92,9   | 81,5 - 106,0  |
| directeur/directrice de projets                           | 107,0 - 130,1 | 135,1 - 164,5 | 166,5 - 202,3 |
| directeur/directrice des opérations                       | 120,6 - 161,6 | 159,2 - 213,1 | 202,0 - 270,4 |
| estimeur/estimatrice                                      | 61,0 - 79,6   | 67,8 - 90,3   | 76,4 - 102,5  |
| gestionnaire de la construction                           | 89,5 - 117,8  | 98,3 - 131,7  | 109,8 - 147,8 |
| gestionnaire de projets                                   | 76,2 - 105,4  | 88,7 - 124,6  | 103,3 - 142,7 |
| gestionnaire des achats                                   | 111,7 - 147,1 | 126,4 - 167,4 | 143,2 - 187,6 |
| gestionnaire des contrats                                 | 85,5 - 109,7  | 96,1 - 125,2  | 109,2 - 142,1 |
| gestionnaire des opérations                               | 81,1 - 111,6  | 93,6 - 130,4  | 107,9 - 147,6 |
| gestionnaire immobilier                                   | 60,2 - 79,1   | 68,6 - 91,9   | 78,8 - 105,4  |
| ingénieur-e civil   | 64,0 - 87,2   | 75,3 - 104,0  | 88,3 - 118,9  |
| ingénieur-e de projet civil                               | 75,5 - 104,0  | 87,4 - 122,6  | 101,8 - 141,6 |
| ingénieur-e de projets                                    | 86,2 - 111,1  | 93,7 - 123,1  | 103,5 - 137,5 |
| ingénieur-e électrique                                    | 64,6 - 90,7   | 79,3 - 112,8  | 96,5 - 132,4  |
| ingénieur-e en contrôle de la qualité                     | 68,6 - 91,8   | 78,7 - 107,2  | 90,8 - 121,8  |
| ingénieur-e en environnement                              | 62,5 - 84,0   | 72,2 - 99,0   | 84,1 - 114,2  |
| ingénieur-e en estimation                                 | 72,2 - 96,9   | 83,1 - 113,7  | 96,5 - 130,9  |
| ingénieur-e en mécanique du bâtiment                      | 57,8 - 77,2   | 66,2 - 90,0   | 76,3 - 102,5  |
| ingénieur-e en structure                                  | 69,7 - 93,2   | 79,9 - 108,9  | 92,4 - 124,8  |
| ingénieur-e mécanique                                     | 61,9 - 88,0   | 77,3 - 111,0  | 95,1 - 130,4  |
| inspecteur/inspectrice d'assurance/contrôle de la qualité | 54,6 - 72,5   | 63,2 - 84,9   | 72,9 - 97,7   |
| inspecteur/inspectrice de sante et securite               | 60,1 - 78,7   | 68,1 - 90,6   | 77,4 - 102,4  |
| inspecteur/inspectrice en électricité                     | 47,5 - 63,8   | 54,9 - 74,7   | 63,4 - 85,9   |
| inspecteur/inspectrice en environnement                   | 51,4 - 65,9   | 56,6 - 73,8   | 63,1 - 82,9   |
| inspecteur/inspectrice qualité                            | 39,6 - 50,3   | 43,8 - 56,7   | 49,1 - 64,2   |
| planificateur/planificatrice/scheduler                    | 39,9 - 51,2   | 45,5 - 58,9   | 51,7 - 66,5   |

|   |              |               |               |
|---|--------------|---------------|---------------|
| rédacteur/rédactrice de spécifications  | 53,1 - 68,5  | 60,1 - 78,8   | 68,3 - 89,2   |
| responsable des services techniques     | 98,6 - 131,7 | 113,0 - 152,4 | 130,3 - 173,6 |
| spécialiste en santé et sécurité        | 69,6 - 92,0  | 79,9 - 107,7  | 92,5 - 123,1  |
| superviseur-e de chantier mécanique     | 51,7 - 66,7  | 58,5 - 76,8   | 66,7 - 88,1   |
| surintendant de chantier                | 92,7 - 122,0 | 101,9 - 136,4 | 113,8 - 152,5 |
| technicien en architecture              | 83,5 - 111,1 | 96,4 - 130,3  | 112,0 - 147,9 |
| technicien en télécommunication         | 62,5 - 81,1  | 70,4 - 93,5   | 80,2 - 107,4  |
| technicien-ne en génie électrique       | 56,6 - 72,6  | 64,6 - 84,2   | 74,0 - 96,1   |
| technicien-ne en génie mécanique        | 51,9 - 68,1  | 59,1 - 78,8   | 67,5 - 89,1   |
| technologue en génie civil              | 44,7 - 60,8  | 53,5 - 73,2   | 63,0 - 83,5   |
| <b>fabrication</b>                      |              |               |               |
| acheteur maintenance                    | 70,0 - 77,0  | 72,0 - 81,0   | 77,0 - 90,0   |
| acheteur/acheteuse                      | 73,0 - 88,0  | 75,0 - 99,0   | 87,0 - 119,0  |
| analyste aux inventaires                | 70,0 - 83,0  | 73,0 - 83,0   | 80,0 - 95,0   |
| analyste chaîne d'approvisionnement     | 70,0 - 80,0  | 72,0 - 85,0   | 77,0 - 115,2  |
| concepteur électronique                 | 56,2 - 71,3  | 64,2 - 82,6   | 73,5 - 94,2   |
| concepteur/conceptrice électrique       | 72,1 - 96,3  | 82,5 - 112,4  | 95,4 - 129,3  |
| concepteur/conceptrice mécanique        | 54,6 - 68,3  | 59,5 - 79,7   | 75,0 - 90,5   |
| dessinateur/dessinatrice mécanique      | 51,7 - 62,5  | 59,3 - 69,2   | 68,2 - 92,9   |
| gestionnaire de projets                 | 76,2 - 96,5  | 88,7 - 114,6  | 103,3 - 122,7 |
| Ingénieur,e robotique                   | 72,5 - 95,9  | 81,8 - 110,3  | 93,2 - 124,6  |
| ingénieur-e assurance qualité           | 61,4 - 81,3  | 69,4 - 93,5   | 79,0 - 105,6  |
| ingénieur-e chimiste                    | 69,7 - 87,0  | 89,1 - 119,9  | 109,8 - 130,3 |
| ingénieur-e d'applications              | 82,0 - 93,3  | 91,9 - 115,8  | 116,9 - 128,2 |
| ingénieur-e de projets                  | 86,2 - 111,1 | 93,7 - 123,1  | 103,5 - 137,5 |
| ingénieur-e d'essai en génie électrique | 69,8 - 94,4  | 81,3 - 112,2  | 95,4 - 129,9  |
| ingénieur-e d'usine                     | 63,3 - 84,9  | 72,9 - 99,7   | 84,5 - 113,9  |

|   |              |               |               |
|---|--------------|---------------|---------------|
| ingénieur-e électrique                      | 64,6 - 90,7  | 79,3 - 112,8  | 96,5 - 132,4  |
| ingénieur-e électronique                    | 78,8 - 103,5 | 88,1 - 117,7  | 99,4 - 132,2  |
| ingénieur-e en amélioration continue        | 71,6 - 110,5 | 102,3 - 126,4 | 115,4 - 142,2 |
| ingénieur-e en automatisation               | 63,3 - 85,0  | 73,1 - 100,1  | 85,0 - 115,1  |
| ingénieur-e en contrôle de la qualité       | 68,6 - 91,8  | 78,7 - 107,2  | 90,8 - 117,8  |
| ingénieur-e en procédés                     | 61,8 - 82,9  | 71,2 - 97,4   | 82,6 - 111,3  |
| ingénieur-e fiabilité/maintenance           | 68,9 - 90,3  | 79,5 - 106,2  | 92,4 - 121,8  |
| ingénieur-e industriel                      | 68,4 - 91,1  | 77,9 - 105,7  | 89,4 - 119,8  |
| ingénieur-e mécanique                       | 61,9 - 88,0  | 77,3 - 111,0  | 95,1 - 130,4  |
| ingénieur-e qualité                         | 54,7 - 73,2  | 64,0 - 86,8   | 74,6 - 99,0   |
| inspecteur/inspectrice de sante et securite | 60,1 - 78,7  | 68,1 - 90,6   | 77,4 - 102,4  |
| planificateur maintenance                   | 54,1 - 68,2  | 61,3 - 78,5   | 69,7 - 89,0   |
| planificateur/planificatrice de la demande  | 77,0 - 95,0  | 85,0 - 100,0  | 90,0 - 115,0  |
| planificateur/planificatrice de production  | 72,0 - 90,0  | 85,0 - 100,0  | 90,0 - 105,0  |
| spécialiste en logistique                   | 72,0 - 82,0  | 77,0 - 94,0   | 82,0 - 105,0  |
| spécialiste en santé et sécurité            | 69,6 - 92,0  | 79,9 - 107,7  | 92,5 - 123,1  |
| spécialiste excellence opérationnelle       | 74,6 - 97,7  | 83,1 - 110,8  | 93,6 - 124,3  |
| technicien-ne assurance/qualité             | 54,6 - 72,5  | 63,2 - 84,9   | 72,9 - 97,7   |
| technicien-ne électronique                  | 55,3 - 71,7  | 61,9 - 81,9   | 70,1 - 92,7   |
| technicien-ne en génie électrique           | 56,6 - 72,6  | 64,6 - 84,2   | 74,0 - 96,1   |
| technicien-ne en génie mécanique            | 51,9 - 68,1  | 59,1 - 78,8   | 67,5 - 89,1   |

## marketing

| haute direction (revenue de l'entreprise) | 10 M\$        | 100 M\$       | 1000 M\$      |
|---|---------------|---------------|---------------|
| vice président marketing & ventes         | 91,7 - 167,0  | 128,4 - 233,6 | 175,3 - 318,1 |
| vice-président-e des communications       | 104,0 - 159,4 | 141,0 - 216,0 | 182,0 - 278,2 |



|  |               |                |               |
|--|---------------|----------------|---------------|
| vice-président-e du marketing                  | 103,1 - 187,8 | 144,4 - 262,6  | 196,6 - 356,6 |
| <b>marketing et communications</b>             | <b>junior</b> | <b>interm.</b> | <b>sénior</b> |
| assistant-e chef de produit(s) ou de marque(s) | 64,8 - 87,9   | 75,8 - 104,2   | 88,4 - 119,7  |
| chargé de projets, marketing                   | 45,3 - 60,5   | 52,0 - 70,5    | 59,9 - 80,4   |
| chef de produit(s) ou de marque(s)             | 89,6 - 115,9  | 99,8 - 131,4   | 112,4 - 147,9 |
| conseiller des communications                  | 55,5 - 76,3   | 66,3 - 92,1    | 78,4 - 105,5  |
| coordonnateur/coordonnatrice marketing         | 58,0 - 76,6   | 65,6 - 88,2    | 74,7 - 100,3  |
| directeur/directrice des communications        | 72,8 - 96,0   | 81,9 - 109,9   | 93,0 - 124,2  |
| directeur/directrice marketing                 | 101,4 - 137,3 | 118,6 - 162,9  | 138,4 - 186,4 |
| graphiste                                      | 50,4 - 66,8   | 58,2 - 78,0    | 66,9 - 88,5   |
| spécialiste de contenu                         | 54,3 - 71,9   | 62,6 - 84,5    | 72,7 - 96,8   |
| spécialiste évènementiel                       | 44,2 - 60,7   | 52,8 - 73,3    | 62,5 - 84,5   |
| spécialiste marketing                          | 50,1 - 66,9   | 57,5 - 77,9    | 66,1 - 88,6   |
| <b>marketing numérique</b>                     |               |                |               |
| analyste marketing web                         | 63,3 - 82,0   | 71,2 - 94,3    | 80,7 - 107,0  |
| directeur/directrice marketing numérique       | 70,4 - 92,9   | 79,4 - 106,9   | 90,6 - 122,3  |
| directeur-e e-commerce                         | 111,8 - 139,3 | 141,9 - 176,9  | 179,9 - 223,9 |
| gestionnaire de contenu marketing              | 60,2 - 80,0   | 68,6 - 92,9    | 78,8 - 106,4  |
| gestionnaire des médias sociaux                | 61,1 - 85,1   | 74,1 - 103,4   | 88,0 - 120,4  |
| gestionnaire e-commerce                        | 80,8 - 106,1  | 90,4 - 121,2   | 102,6 - 138,3 |
| spécialiste marketing numérique                | 49,7 - 66,1   | 57,7 - 78,0    | 67,2 - 89,4   |

## métiers spécialisés

|  | junior      | interm.     | sénior      |
|--|-------------|-------------|-------------|
| assembleur/assembleuse mécanique       | 42,0 - 47,0 | 46,0 - 55,0 | 52,0 - 62,0 |
| constructeur/constructrice de machines | 41,0 - 52,0 | 47,0 - 60,0 | 54,0 - 69,0 |
| électricien-ne d'entretien             | 52,0 - 67,0 | 58,0 - 77,0 | 65,0 - 87,0 |

|   |             |             |             |
|---|-------------|-------------|-------------|
| électromécanicien·ne                    | 52,0 - 70,0 | 62,0 - 82,0 | 71,0 - 90,0 |
| machiniste contrôle numérique           | 46,0 - 53,0 | 50,0 - 60,0 | 52,0 - 68,0 |
| machiniste conventionnel                | 52,0 - 54,0 | 55,0 - 64,0 | 60,0 - 73,0 |
| mécanicien de poids lourd               | 52,0 - 60,0 | 55,0 - 70,0 | 60,0 - 80,0 |
| mécanicien·ne d'entretien               | 51,0 - 55,0 | 50,0 - 64,0 | 57,0 - 73,0 |
| mécanicien·ne d'équipement lourd        | 50,0 - 64,0 | 56,0 - 75,0 | 63,0 - 85,0 |
| mécanicien·ne industriel                | 52,0 - 67,0 | 58,0 - 76,0 | 65,0 - 85,0 |
| mécaniciens de petits moteurs           | 41,0 - 46,0 | 48,0 - 55,0 | 52,0 - 63,0 |
| outilleur/outilleuse/ajusteur/ajusteuse | 52,0 - 68,0 | 59,0 - 79,0 | 67,0 - 89,0 |
| programmeur/programmeuse CNC            | 54,0 - 71,0 | 61,0 - 83,0 | 70,0 - 95,0 |
| soudeur/soudeuse                        | 48,0 - 56,0 | 50,0 - 61,0 | 53,0 - 70,0 |
| soudeur-assembleur                      | 48,0 - 52,0 | 43,0 - 56,0 | 56,0 - 61,0 |
| technicien·ne de service                | 52,0 - 70,0 | 62,0 - 83,0 | 70,0 - 90,0 |
| technicien·ne en automatisation         | 52,0 - 66,0 | 55,0 - 74,0 | 64,0 - 84,0 |

## ressources humaines

| haute direction (revenue de l'entreprise)              | 10 M\$        | 100 M\$       | 1000 M\$      |
|--|---------------|---------------|---------------|
| directeur/directrice de la diversité et de l'inclusion | 88,3 - 122,8  | 111,5 - 155,0 | 139,3 - 193,8 |
| directeur/directrice de la rémunération globale        | 121,3 - 157,1 | 156,5 - 201,5 | 191,4 - 246,6 |
| directeur/directrice de l'acquisition de talents       | 101,1 - 140,5 | 128,4 - 175,4 | 156,4 - 213,3 |
| directeur/directrice des ressources humaines           | 106,0 - 146,7 | 135,4 - 184,7 | 167,1 - 228,2 |
| directeur/directrice développement des compétences     | 108,7 - 135,4 | 136,2 - 167,4 | 172,0 - 211,8 |
| directeur/directrice, opérations RH                    | 96,5 - 139,2  | 126,1 - 178,4 | 157,4 - 222,2 |
| directeur/directrice, santé et sécurité                | 102,4 - 123,4 | 133,6 - 158,9 | 159,3 - 189,3 |
| vice-président·e des ressources humaines / CHRO        | 127,6 - 212,2 | 161,1 - 267,3 | 199,4 - 330,3 |
| ressources humaines                                    | junior        | interm.       | sénior        |

|  |               |               |               |
|--|---------------|---------------|---------------|
| adjoint,e aux ressources humaines                        | 41,7 - 53,4   | 47,4 - 60,4   | 52,6 - 65,5   |
| administrateur/administratrice des avantages sociaux     | 57,1 - 73,1   | 63,9 - 83,5   | 72,4 - 94,9   |
| analyste rémunération                                    | 58,0 - 76,9   | 67,0 - 90,3   | 77,6 - 103,0  |
| analyste SIRH  | 72,4 - 95,4   | 82,8 - 111,5  | 95,5 - 127,3  |
| concepteur/conceptrice pédagogique                       | 49,7 - 64,5   | 55,8 - 73,8   | 63,2 - 84,0   |
| conseiller/conseillère en acquisition de talents         | 59,0 - 77,1   | 65,6 - 87,4   | 73,9 - 99,0   |
| conseiller/conseillère en relations de travail           | 62,7 - 83,5   | 71,7 - 97,3   | 82,6 - 111,2  |
| conseiller/conseillère en ressources humaines            | 59,8 - 76,2   | 65,4 - 85,2   | 72,9 - 96,7   |
| conseiller/conseillère en santé et sécurité              | 61,5 - 79,5   | 70,8 - 92,9   | 81,5 - 106,0  |
| coordonnateur / coordonnatrice, diversité et inclusion   | 43,0 - 55,6   | 49,5 - 63,4   | 55,2 - 68,5   |
| coordonnateur/coordonnatrice au recrutement              | 39,0 - 51,8   | 45,9 - 60,9   | 52,8 - 68,7   |
| coordonnateur/coordonnatrice des ressources humaines     | 39,1 - 50,1   | 44,4 - 56,6   | 49,3 - 61,1   |
| directeur/directrice de la santé et sécurité             | 88,3 - 115,1  | 99,1 - 131,4  | 112,5 - 148,0 |
| gestionnaire des avantages sociaux et de la rémunération | 105,8 - 138,0 | 117,7 - 155,5 | 132,6 - 175,1 |
| gestionnaire des relations de travail                    | 104,9 - 142,6 | 123,8 - 168,3 | 144,9 - 194,0 |
| gestionnaire des ressources humaines                     | 99,3 - 133,7  | 115,3 - 156,2 | 133,9 - 178,2 |
| partenaire d'affaires ressources humaines                | 64,1 - 84,2   | 71,9 - 96,2   | 81,4 - 109,1  |
| responsable des ressources humaines                      | 65,8 - 85,3   | 72,4 - 96,2   | 81,4 - 110,1  |
| spécialiste de la rémunération                           | 51,1 - 67,7   | 59,0 - 79,4   | 68,3 - 90,9   |
| spécialiste, développement des compétences               | 50,4 - 66,0   | 57,3 - 76,5   | 65,7 - 86,9   |
| technicien-ne en ressources humaines                     | 51,7 - 67,5   | 57,5 - 76,8   | 65,0 - 87,7   |

## santé

|                                  | junior      | interm.     | sénior      |
|----------------------------------|-------------|-------------|-------------|
| agent à la prise de rendez-vous  | 40,0 - 45,0 | 45,0 - 50,0 | 50,0 - 54,1 |
| analyste aux dossiers médicaux   | 46,6 - 61,5 | 51,8 - 69,7 | 58,3 - 78,8 |
| assistant administratif médicale | 36,0 - 42,5 | 37,6 - 47,8 | 41,7 - 52,6 |

|   |               |               |               |
|---|---------------|---------------|---------------|
| assistant technique en pharmacie                                  | 34,2 - 43,7   | 38,8 - 49,9   | 43,7 - 53,7   |
| chef d'équipe / superviseur infirmière                            | 76,9 - 99,1   | 87,9 - 114,0  | 99,7 - 127,8  |
| commis à la facturation médicale                                  | 40,0 - 48,6   | 43,4 - 56,4   | 49,5 - 63,3   |
| commis aux dossiers médicaux                                      | 40,0 - 45,8   | 41,1 - 52,5   | 46,6 - 56,8   |
| conseiller en invalidité  | 75,0 - 80,0   | 80,0 - 85,0   | 85,0 - 90,0   |
| conseiller gestion lésion professionnelle                         | 45,0 - 55,0   | 55,0 - 65,0   | 65,0 - 85,0   |
| coordonnateur/coordonnatrice médical / de cliniques               | 55,3 - 70,0   | 61,4 - 79,4   | 69,1 - 90,8   |
| gestionnaire clinique santé                                       | 84,2 - 109,0  | 91,9 - 121,3  | 101,9 - 135,3 |
| gestionnaire de clinique dentaire                                 | 52,3 - 67,7   | 57,4 - 75,8   | 63,8 - 84,9   |
| gestionnaire de dossiers d'invalidité                             | 65,0 - 75,0   | 75,0 - 80,0   | 80,0 - 85,0   |
| gestionnaire en soins infirmiers                                  | 103,3 - 134,4 | 112,3 - 148,7 | 124,8 - 168,0 |
| infirmier/infirmière  | 67,2 - 84,0   | 73,8 - 94,0   | 82,0 - 105,0  |
| infirmier/infirmière auxiliaire                                   | 50,0 - 55,0   | 52,0 - 62,0   | 60,0 - 70,0   |
| réceptionniste médicale   | 40,0 - 44,1   | 43,0 - 51,2   | 45,2 - 54,6   |
| représentants des services aux patients (unilingues ou bilingues) | 36,0 - 41,9   | 38,6 - 48,3   | 44,0 - 55,0   |
| secrétaire dentaire   | 40,0 - 45,0   | 45,0 - 50,0   | 50,0 - 55,0   |
| secrétaire médical(e)   | 40,0 - 47,0   | 48,0 - 53,1   | 52,0 - 60,0   |
| spécialiste du remboursement des frais médicaux                   | 42,0 - 51,6   | 45,1 - 60,8   | 52,1 - 68,5   |

## soutien d'affaires et opérations

| professionnels des services administratifs | junior      | interm.     | sénior       |
|--|-------------|-------------|--------------|
| adjoint à la répartition                   | 57,4 - 72,6 | 64,6 - 82,7 | 72,6 - 93,1  |
| adjoint chargé de projets                  | 46,8 - 62,1 | 51,5 - 70,0 | 57,8 - 79,6  |
| adjoint-e à la direction                   | 56,0 - 76,8 | 65,6 - 90,9 | 76,2 - 103,8 |
| adjoint-e à la direction (bilingue)        | 56,3 - 77,8 | 66,2 - 92,1 | 77,1 - 105,1 |
| adjoint-e administratif                    | 41,7 - 50,6 | 45,0 - 56,4 | 52,2 - 63,6  |

|   |             |             |             |
|---|-------------|-------------|-------------|
| adjoint-e administratif (bilingue)            | 43,9 - 53,9 | 47,0 - 61,0 | 55,3 - 69,3 |
| adjoint-e aux achats                          | 39,4 - 51,4 | 45,9 - 59,5 | 52,1 - 65,8 |
| adjoint-e aux ventes                          | 42,4 - 53,1 | 46,8 - 60,3 | 53,2 - 70,2 |
| adjoint-e juridique                           | 47,8 - 65,6 | 57,0 - 78,6 | 66,8 - 89,2 |
| adjoint-e marketing                           | 42,1 - 52,8 | 46,6 - 60,0 | 52,9 - 69,6 |
| administrateur/administratrice de bail        | 56,5 - 73,4 | 65,0 - 85,7 | 74,6 - 98,3 |
| administrateur/administratrice de propriété   | 44,6 - 58,1 | 50,0 - 66,6 | 57,0 - 77,1 |
| administrateur/administratrice des ventes     | 43,6 - 58,5 | 50,4 - 68,7 | 58,3 - 78,7 |
| commis à la saisie de données                 | 35,4 - 44,7 | 40,2 - 50,9 | 45,1 - 54,6 |
| commis à la saisie des commandes              | 38,2 - 40,0 | 40,1 - 46,6 | 43,2 - 49,8 |
| commis à l'approvisionnement                  | 39,2 - 46,9 | 41,6 - 53,1 | 46,4 - 58,4 |
| commis à l'inventaire                         | 38,3 - 48,3 | 43,5 - 55,4 | 49,2 - 62,3 |
| commis administratif                          | 37,8 - 47,2 | 42,1 - 52,7 | 46,4 - 57,2 |
| commis au classement                          | 35,5 - 46,4 | 42,1 - 53,6 | 47,3 - 56,8 |
| commis au courrier                            | 36,9 - 46,0 | 41,7 - 51,3 | 45,7 - 54,0 |
| commis aux commandes                          | 40,0 - 44,8 | 40,3 - 51,2 | 45,3 - 56,7 |
| commis aux réclamations                       | 38,5 - 48,7 | 43,8 - 56,0 | 49,7 - 63,2 |
| commis de bureau                              | 38,8 - 47,7 | 42,4 - 53,0 | 46,8 - 58,9 |
| coordinateur de projet                        | 45,5 - 51,3 | 50,1 - 60,2 | 58,2 - 69,2 |
| coordonnateur/coordonnatrice à l'inventaire   | 45,9 - 58,7 | 51,2 - 66,6 | 57,7 - 75,6 |
| coordonnateur/coordonnatrice administratif    | 44,3 - 55,1 | 50,0 - 62,5 | 56,1 - 67,2 |
| coordonnateur/coordonnatrice aux achats       | 53,9 - 70,3 | 60,9 - 81,0 | 69,5 - 92,8 |
| coordonnateur/coordonnatrice de la logistique | 47,2 - 62,4 | 55,2 - 73,3 | 63,7 - 83,6 |
| coordonnateur/coordonnatrice de services      | 40,0 - 48,7 | 42,0 - 55,7 | 47,8 - 63,7 |
| coordonnateur/coordonnatrice des pièces       | 38,0 - 44,9 | 37,6 - 51,6 | 42,5 - 57,9 |
| coordonnateur/coordonnatrice des ventes       | 50,2 - 61,9 | 54,2 - 68,6 | 60,0 - 78,1 |
| coordonnateur/coordonnatrice RH               | 39,1 - 50,1 | 44,4 - 56,6 | 49,3 - 61,1 |

|  |             |              |              |
|--|-------------|--------------|--------------|
| directeur/directrice administratif                                   | 70,5 - 90,6 | 76,7 - 100,9 | 84,8 - 113,0 |
| gestionnaire de bureau   | 53,8 - 69,8 | 59,3 - 78,4  | 66,0 - 87,8  |
| gestionnaire de propriété  | 70,4 - 92,9 | 79,5 - 107,8 | 91,2 - 124,1 |
| réceptionniste   | 38,2 - 43,0 | 42,5 - 48,8  | 47,2 - 56,0  |
| réceptionniste (bilingue)  | 40,2 - 45,0 | 44,2 - 50,8  | 49,2 - 57,0  |
| spécialiste des services documentaires                               | 37,2 - 42,3 | 38,2 - 48,6  | 43,0 - 50,9  |
| spécialiste en documentation   | 40,0 - 52,8 | 48,1 - 61,5  | 54,3 - 65,3  |
| soutien à la logistique et au transport                              | junior      | interm.      | sénior       |
| administrateur/administratrice d'expédition                          | 41,8 - 53,3 | 48,1 - 61,7  | 54,7 - 69,3  |
| agent-e check-in des conducteurs                                     | 37,5 - 41,6 | 43,7 - 49,9  | 49,9 - 55,5  |
| agent-e principal des douanes  | 55,7 - 62,1 | 60,5 - 70,5  | 72,8 - 105,5 |
| Chargée de comptes   | 50,4 - 68,1 | 57,8 - 79,4  | 66,6 - 90,7  |
| commis à la documentation  | 33,9 - 43,5 | 39,3 - 49,9  | 44,2 - 53,3  |
| commis à la facturation  | 37,7 - 48,4 | 43,0 - 55,4  | 48,5 - 61,7  |
| commis à l'import/export   | 39,6 - 51,3 | 45,7 - 58,9  | 51,5 - 64,7  |
| commis aux douanes   | 41,6 - 47,8 | 50,2 - 55,5  | 53,4 - 59,7  |
| commis EM&D  | 34,8 - 43,0 | 39,1 - 49,3  | 44,3 - 56,0  |
| coordinateur de l'inventaire des transports                          | 41,6 - 51,8 | 50,0 - 57,1  | 55,0 - 65,0  |
| Coordonnateur logistique et transport                                | 47,2 - 62,4 | 55,2 - 73,3  | 63,7 - 83,6  |
| coordonnateur/coordonnatrice de la chaîne d'approvisionnement        | 41,3 - 53,6 | 46,3 - 61,4  | 52,6 - 70,2  |
| coordonnateur/coordonnatrice de la conformité en matière de sécurité | 60,0 - 78,9 | 68,4 - 91,4  | 78,2 - 103,5 |
| coordonnateur/coordonnatrice des opérations                          | 47,8 - 61,5 | 54,4 - 70,9  | 61,8 - 80,1  |
| coordonnateur/coordonnatrice import/export                           | 56,6 - 73,0 | 62,9 - 82,8  | 70,8 - 93,5  |
| Gestionnaire de comptes  | 56,6 - 76,2 | 66,2 - 91,2  | 77,8 - 105,8 |
| gestionnaire de conducteurs  | 48,9 - 55,2 | 55,5 - 62,2  | 60,5 - 85,5  |
| Relations Transporteur   | 46,0 - 58,4 | 52,5 - 67,0  | 59,4 - 75,0  |
| répartiteur  | 41,2 - 52,8 | 46,9 - 60,8  | 53,4 - 69,2  |

|                                |             |             |             |
|--------------------------------|-------------|-------------|-------------|
| spécialiste de la tarification | 53,1 - 66,8 | 59,0 - 75,8 | 66,4 - 85,6 |
|--------------------------------|-------------|-------------|-------------|

## soutien industriel

|  | junior      | interm.     | sénior      |
|--|-------------|-------------|-------------|
| aide-opérateur/opératrice de machine               | 18,2 - 21,7 | 19,8 - 25,1 | 22,5 - 28,0 |
| assembleur/assembleuse                             | 17,3 - 20,7 | 18,4 - 23,9 | 21,0 - 27,2 |
| assembleur/assembleuse de composants électroniques | 18,2 - 22,8 | 19,7 - 25,2 | 21,7 - 27,7 |
| cariste/conducteur de chariot élévateur            | 19,1 - 22,7 | 20,3 - 26,3 | 23,1 - 29,3 |
| chauffeur/chauffeuse de livraison/transport        | 17,8 - 21,7 | 19,0 - 24,8 | 21,4 - 27,8 |
| commis à l'emballage                               | 16,6 - 21,2 | 18,5 - 24,1 | 20,9 - 27,3 |
| commis à l'expédition et à la réception            | 19,1 - 21,9 | 19,9 - 25,2 | 22,7 - 28,7 |
| commis à l'inventaire                              | 18,4 - 23,2 | 20,9 - 26,7 | 23,7 - 30,0 |
| commis aux pièces                                  | 17,8 - 20,1 | 18,3 - 23,0 | 19,5 - 25,8 |
| commis d'entrepôt                                  | 18,2 - 23,7 | 21,8 - 27,4 | 24,5 - 28,9 |
| concierge/gardien                                  | 16,3 - 18,1 | 17,2 - 21,7 | 19,1 - 23,1 |
| expéditeur/réceptionnaire                          | 18,1 - 22,2 | 19,7 - 24,8 | 21,9 - 27,7 |
| journalier/journalière de production               | 17,3 - 20,5 | 18,7 - 24,3 | 21,7 - 26,6 |
| manutentionnaire de matériaux                      | 18,6 - 22,8 | 20,5 - 26,6 | 23,4 - 28,7 |
| opérateur/opératrice de machine                    | 19,2 - 23,6 | 20,5 - 27,5 | 23,6 - 31,4 |
| opérateur/opératrice de presse                     | 21,3 - 24,6 | 23,2 - 28,4 | 24,3 - 31,9 |
| peintre industriel                                 | 16,8 - 21,8 | 19,1 - 25,0 | 21,7 - 28,2 |
| préparateur/préparatrice de commandes              | 17,9 - 18,6 | 18,1 - 20,8 | 18,3 - 22,8 |
| préposé à la fabrication                           | 17,4 - 21,8 | 19,7 - 24,8 | 22,3 - 28,1 |
| travaux généraux légers                            | 16,7 - 19,6 | 17,9 - 23,2 | 20,6 - 25,0 |
| travaux généraux lourds                            | 18,6 - 22,8 | 20,6 - 26,5 | 23,5 - 28,6 |

## technologies

| architecture   | junior        | interm.       | sénior        |
|--|---------------|---------------|---------------|
| architecte (solutions/technique)                       | 115,7 - 153,8 | 131,0 - 176,1 | 149,3 - 201,1 |
| architecte d'application                               | 115,7 - 153,8 | 131,0 - 176,1 | 149,3 - 201,1 |
| architecte d'entreprise                                | 105,1 - 141,5 | 120,3 - 163,0 | 138,0 - 185,9 |
| architecte infonuagique                                | 104,3 - 131,5 | 118,1 - 150,3 | 134,2 - 167,7 |
| architecte SOA   | 115,7 - 153,8 | 131,0 - 176,1 | 149,3 - 201,1 |
| direction/leadership                                   |               |               |               |
| analyste d'affaire                                     | 76,3 - 99,3   | 85,6 - 113,9  | 97,3 - 129,0  |
| coordonnateur centre de service informatique           | 80,0 - 95,0   | 90,0 - 110,0  | 105,0 - 140,0 |
| directeur/directrice des technologies de l'information | 115,4 - 153,4 | 145,8 - 192,0 | 180,5 - 238,0 |
| gestionnaire des technologies de l'information         | 106,3 - 141,7 | 122,1 - 163,9 | 140,6 - 187,1 |
| responsable du développement                           | 107,4 - 142,4 | 120,4 - 161,3 | 136,2 - 181,9 |
| données et analyse de données                          |               |               |               |
| administrateur/administratrice de bases de données     | 82,7 - 113,0  | 97,5 - 134,6  | 114,7 - 153,5 |
| analyste de données                                    | 81,8 - 108,9  | 94,5 - 127,9  | 115,0 - 155,0 |
| architecte de données                                  | 82,3 - 109,4  | 94,9 - 128,4  | 110,3 - 146,1 |
| architecte de données BI                               | 106,5 - 143,0 | 119,4 - 161,8 | 135,1 - 182,0 |
| développeur/développeuse en intelligence d'affaires    | 80,3 - 104,8  | 90,2 - 119,9  | 102,3 - 134,3 |
| ingénieur-e de données massives                        | 94,9 - 125,0  | 106,4 - 142,2 | 120,8 - 160,1 |
| ingénieur-e des données                                | 79,4 - 106,8  | 91,6 - 125,5  | 106,4 - 142,6 |
| scientifique des données                               | 90,0 - 122,0  | 105,0 - 143,5 | 122,4 - 162,2 |
| gestion de projets                                     |               |               |               |
| analyste des systèmes de gestion                       | 80,8 - 106,9  | 92,7 - 125,0  | 107,2 - 142,7 |
| chef du bureau de projet                               | 115,4 - 153,4 | 145,8 - 192,0 | 180,5 - 238,0 |
| coach agile  | 90,0 - 95,4   | 83,7 - 110,6  | 110,0 - 140,0 |
| coordinateur de projet                                 | 74,0 - 92,6   | 82,9 - 106,1  | 94,1 - 120,4  |



|   |               |               |               |
|---|---------------|---------------|---------------|
| gestionnaire de programme   | 106,3 - 141,7 | 122,1 - 163,9 | 140,6 - 187,1 |
| gestionnaire de projets (infrastructure)                                | 113,7 - 153,2 | 129,0 - 175,7 | 147,3 - 200,8 |
| gestionnaire de projets (logiciel)                                      | 107,4 - 142,4 | 120,4 - 161,3 | 136,2 - 181,9 |
| gestionnaire de projets ERP   | 106,8 - 142,5 | 116,7 - 157,7 | 129,5 - 175,8 |
| gestionnaire du produit   | 81,5 - 112,8  | 94,9 - 133,3  | 110,6 - 153,5 |
| gestionnaire, développement organisationnel                             | 80,0 - 108,5  | 93,4 - 129,6  | 110,6 - 151,1 |
| propriétaire de produit   | 88,2 - 117,1  | 101,5 - 136,2 | 117,0 - 153,1 |
| rédacteur/rédactrice technique  | 58,7 - 76,3   | 68,3 - 90,2   | 79,5 - 103,0  |
| scrum master  | 85,8 - 112,6  | 97,2 - 129,8  | 111,4 - 148,1 |
| <b>informatique de réseau/infrastructure</b>                            |               |               |               |
| administrateur/administratrice linux/unix                               | 92,5 - 121,0  | 104,4 - 138,7 | 119,3 - 156,8 |
| administrateur/administratrice réseau                                   | 73,0 - 98,0   | 84,1 - 115,3  | 97,6 - 132,0  |
| analyste en soutien technique   | 57,4 - 74,7   | 65,1 - 86,4   | 74,2 - 98,7   |
| consultant en sécurité infonuagique                                     | 107,2 - 142,2 | 122,4 - 163,5 | 140,1 - 185,8 |
| devops côté système   | 91,6 - 128,4  | 108,3 - 151,8 | 126,8 - 171,0 |
| gestionnaire des systèmes   | 82,8 - 109,6  | 95,0 - 127,9  | 109,7 - 145,3 |
| gestionnaire en sécurité de l'information                               | 107,2 - 142,2 | 122,4 - 163,5 | 140,1 - 185,8 |
| ingénieur-e de réseau   | 81,1 - 108,8  | 93,2 - 127,4  | 108,2 - 145,6 |
| ingénieur-e en sécurité de l'information                                | 86,3 - 116,3  | 99,7 - 136,1  | 115,8 - 154,2 |
| ingénieur-e infonuagique  | 88,0 - 118,8  | 103,7 - 140,7 | 121,4 - 159,0 |
| soutien technique   | 50,0 - 70,0   | 55,0 - 80,0   | 75,0 - 85,0   |
| soutien technique (bilingue)  | 55,0 - 75,0   | 55,0 - 85,0   | 75,0 - 90,0   |
| spécialiste en sécurité de l'information                                | 66,3 - 87,0   | 75,7 - 101,6  | 87,0 - 115,6  |
| <b>logiciels d'application</b>  |               |               |               |
| analyste du soutien aux applications                                    | 67,5 - 89,4   | 77,9 - 104,3  | 89,1 - 118,0  |
| C++ / ingénieur-e systèmes embarqués                                    | 82,9 - 108,1  | 93,0 - 123,5  | 105,6 - 139,1 |
| concepteur/conceptrice d'interface-utilisateur/d'expérience-utilisateur | 78,2 - 101,4  | 87,2 - 115,3  | 98,3 - 129,0  |

|   |               |               |               |
|---|---------------|---------------|---------------|
| consultant en intelligence artificielle                       | 86,4 - 115,9  | 101,8 - 137,5 | 118,8 - 156,9 |
| consultant workday  | 88,5 - 132,6  | 119,8 - 164,9 | 143,2 - 179,2 |
| développeur/développeuse ,net/C#                              | 83,8 - 109,3  | 94,1 - 124,9  | 106,8 - 140,5 |
| développeur/développeuse d'applications mobiles (iOS/android) | 75,5 - 116,7  | 106,0 - 148,4 | 128,3 - 160,6 |
| développeur/développeuse de logiciel frontal                  | 77,9 - 103,0  | 89,2 - 120,3  | 103,1 - 137,0 |
| développeur/développeuse en apprentissage machine             | 88,5 - 132,6  | 119,8 - 164,9 | 143,2 - 179,2 |
| développeur/développeuse full stack                           | 89,6 - 118,8  | 103,0 - 138,1 | 118,8 - 155,9 |
| développeur/développeuse java                                 | 82,1 - 106,9  | 92,1 - 122,3  | 104,5 - 137,6 |
| développeur/développeuse SQL / bases de données               | 71,4 - 95,6   | 82,1 - 112,4  | 95,2 - 128,6  |
| devops côté développement                                     | 85,0 - 103,3  | 88,8 - 122,3  | 110,0 - 150,0 |
| directeur du développement et de l'ingénierie                 | 104,8 - 149,9 | 140,6 - 201,4 | 185,5 - 265,3 |
| gestionnaire du contrôle/assurance de la qualité              | 95,9 - 127,7  | 109,3 - 147,0 | 125,3 - 165,3 |
| programmeur/programmeuse ERP                                  | 82,9 - 107,8  | 92,8 - 123,3  | 105,4 - 139,6 |
| quality assurance analyst - manual                            | 72,3 - 95,7   | 83,2 - 112,4  | 96,2 - 127,9  |
| testeur/testeuse d'automatisation                             | 95,9 - 127,7  | 109,3 - 147,0 | 125,3 - 165,3 |
| testeur/testeuse manuel                                       | 60,0 - 75,0   | 70,0 - 90,0   | 80,0 - 110,0  |

## ventes

|   |               |               |               |
|---|---------------|---------------|---------------|
| haute direction (revenue de l'entreprise)                                 | 10 M\$        | 100 M\$       | 1000 M\$      |
| vice-président-e des ventes   | 135,4 - 175,0 | 167,7 - 216,4 | 206,5 - 266,5 |
| ventes corporatives   | junior        | interm.       | sénior        |
| directeur/directrice de compte – équipements informatique                 | 53,5 - 67,3   | 58,3 - 74,8   | 64,6 - 83,9   |
| directeur/directrice de compte - logiciel                                 | 59,7 - 74,7   | 64,6 - 82,5   | 71,2 - 92,5   |
| directeur/directrice des ventes de district                               | 84,6 - 110,2  | 96,8 - 128,4  | 111,8 - 147,8 |
| gestionnaire / directeur des ventes                                       | 66,2 - 89,1   | 75,4 - 103,2  | 86,3 - 116,7  |
| représentant-e des ventes, gestionnaire de compte - biens de consommation | 52,5 - 66,8   | 58,2 - 75,2   | 65,0 - 84,5   |

|   |              |              |               |
|---|--------------|--------------|---------------|
| représentant-e des ventes, gestionnaire de compte - services professionnels | 49,7 - 62,0  | 53,6 - 68,5  | 59,1 - 76,9   |
| représentant-e des ventes, gestionnaire de compte - télécommunications      | 58,0 - 73,0  | 63,3 - 81,1  | 69,9 - 90,5   |
| responsable des grands comptes - biens de consommation                      | 76,4 - 98,5  | 86,1 - 113,2 | 98,3 - 129,4  |
| <b>ventes industrielles</b>   |              |              |               |
| aviseur technique   | 85,1 - 113,3 | 98,6 - 133,8 | 115,3 - 155,4 |
| commis aux pièces technique   | 50,0 - 55,0  | 57,0 - 60,0  | 60,0 - 62,0   |
| directeur succursale-distribution   | 80,0 - 95,0  | 90,0 - 115,0 | 110,0 - 145,0 |
| gestionnaire de territoire - vente au détails                               | 52,8 - 65,9  | 57,0 - 72,9  | 63,0 - 82,3   |
| ingénieur-e aux ventes - distribution                                       | 73,8 - 97,1  | 81,3 - 109,0 | 90,7 - 122,0  |
| ingénieur-e aux ventes - manufacturier                                      | 63,5 - 85,2  | 72,0 - 98,3  | 82,1 - 111,1  |
| représentant des ventes internes - distribution                             | 50,0 - 55,0  | 56,0 - 60,0  | 60,0 - 65,0   |
| représentant-e des ventes internes en manufacturier                         | 50,8 - 64,4  | 56,0 - 72,4  | 62,6 - 81,7   |
| représentant-e des ventes techniques - manufacturier                        | 51,5 - 66,7  | 58,6 - 77,1  | 66,9 - 87,2   |
| représentant-e des ventes, gestionnaire de compte - distribution            | 51,7 - 65,0  | 56,3 - 72,2  | 62,4 - 81,1   |
| représentant-e des ventes, gestionnaire de compte - manufacturier           | 53,9 - 78,0  | 59,4 - 87,4  | 66,0 - 97,3   |

## mauricie

## expérience client

|   | junior      | interm.      | sénior       |
|---|-------------|--------------|--------------|
| agent-e d'assistance voyage bilingue                    | 41,9 - 51,9 | 45,9 - 58,9  | 60,5 - 70,7  |
| agent-e de clavardage bilingue                          | 42,5 - 54,0 | 47,3 - 61,1  | 53,1 - 68,7  |
| agent-e de prise de commande bilingue                   | 39,7 - 42,3 | 41,5 - 48,3  | 45,9 - 53,3  |
| agent-e de rétention de la clientèle bilingue           | 38,9 - 45,9 | 43,9 - 49,6  | 45,3 - 59,9  |
| agent-e de sondage bilingue                             | 37,9 - 41,5 | 37,9 - 48,6  | 43,1 - 53,2  |
| agent-e de télémarketing bilingue                       | 34,9 - 41,0 | 38,9 - 46,9  | 41,3 - 54,3  |
| agent-e junior de collection bilingue                   | 39,6 - 43,8 | 40,0 - 50,1  | 43,6 - 55,0  |
| chef d'équipe service à la clientèle bilingue           | 41,9 - 44,7 | 43,9 - 49,2  | 48,1 - 54,2  |
| conseiller en assurances bilingue                       | 54,6 - 69,3 | 59,4 - 77,1  | 65,8 - 86,8  |
| directeur des opérations de centre d'appels bilingue    | 60,8 - 79,1 | 68,2 - 90,5  | 77,2 - 101,9 |
| formateur/formatrice du service à la clientèle bilingue | 42,4 - 55,5 | 48,4 - 64,5  | 62,6 - 73,5  |
| gestionnaire du service à la clientèle bilingue         | 71,2 - 94,3 | 80,3 - 108,9 | 91,9 - 125,2 |
| planificateur de personnel bilingue                     | 46,7 - 58,6 | 50,3 - 64,7  | 55,4 - 73,1  |
| répartiteur/répartitrice téléphonique bilingue          | 40,1 - 51,2 | 45,6 - 58,9  | 51,8 - 66,9  |
| représentant du service à la clientèle bilingue         | 38,4 - 48,7 | 42,5 - 55,0  | 47,7 - 62,0  |
| représentant(e) bilingue de la gestion des commandes    | 43,5 - 48,9 | 51,2 - 55,3  | 53,3 - 59,7  |
| représentant-e aux ventes internes bilingue             | 47,9 - 60,5 | 52,7 - 67,9  | 58,8 - 76,6  |
| représentant-e du soutien technique - niveau 1 bilingue | 43,2 - 57,4 | 49,5 - 66,3  | 0,0 - 0,0    |
| responsable de la collecte de fonds                     | 49,3 - 62,7 | 56,7 - 71,8  | 63,4 - 78,3  |
| superviseur-e du service à la clientèle bilingue        | 56,8 - 74,9 | 64,2 - 86,3  | 73,1 - 98,4  |
| superviseur-e ventes internes bilingue                  | 67,4 - 91,0 | 76,8 - 105,7 | 88,1 - 120,0 |

## finance et comptabilité

|  | 1 an          | 3 ans         | 5 ans         | 10 ans        |
|--|---------------|---------------|---------------|---------------|
| analyste - budget et performance financières                 | 78,3 - 95,1   | 85,8 - 105,4  | 92,6 - 1143,6 | 108,2 - 131,3 |
| analyste d'affaire   | 72,9 - 88,1   | 79,1 - 95,6   | 85,1 - 102,9  | 98,5 - 119,2  |
| analyste de la trésorerie                                    | 67,4 - 81,0   | 72,3 - 87,0   | 77,1 - 92,8   | 88,0 - 106,0  |
| analyste financier   | 77,8 - 84,5   | 84,7 - 102,3  | 92,4 - 110,2  | 104,5 - 126,7 |
| auditeur/auditrice externe                                   | 53,6 - 62,5   | 62,0 - 79,7   | 92,0 - 101,3  | 108,2 - 134,3 |
| commis à la facturation                                      | 47,1 - 53,0   | 50,6 - 57,7   | 55,3 - 64,6   | 58,7 - 70,5   |
| commis à la paie   | 47,1 - 56,5   | 53,0 - 58,7   | 60,0 - 62,0   | 63,4 - 72,9   |
| commis aux comptes à payer                                   | 47,1 - 51,8   | 53,0 - 58,7   | 57,7 - 63,4   | 65,8 - 72,9   |
| commis aux comptes recevables                                | 47,1 - 51,8   | 53,0 - 58,7   | 57,7 - 63,4   | 65,8 - 72,9   |
| commis comptable   | 43,0 - 49,6   | 45,8 - 53,0   | 48,5 - 58,2   | 56,2 - 63,3   |
| commis en crédit et recouvrement                             | 47,1 - 51,8   | 53,0 - 58,7   | 57,7 - 63,4   | 65,8 - 72,9   |
| comptable  | 66,6 - 80,2   | 71,4 - 86,0   | 76,1 - 91,6   | 86,4 - 104,1  |
| comptable de coûts de revient                                | 70,5 - 76,4   | 78,7 - 87,0   | 88,2 - 94,0   | 99,9 - 105,8  |
| comptables de propriétés                                     | 61,2 - 73,6   | 64,3 - 77,4   | 67,4 - 81,2   | - - -         |
| contrôleur-e   | 80,7 - 105,6  | 96,3 - 129,3  | 113,3 - 137,6 | 125,4 - 174,1 |
| contrôleur-e adjoint   | 70,2 - 95,3   | 83,1 - 106,7  | 90,3 - 108,5  | 105,3 - 155,8 |
| directeur de la trésorerie                                   | 94,0 - 115,1  | 101,9 - 124,7 | 109,5 - 134,0 | - - -         |
| directeur/directrice - budget et performance financières     | 116,1 - 158,7 | 156,0 - 212,1 | 194,8 - 263,6 | - - -         |
| directeur/directrice aux comptes payables                    | 81,6 - 99,9   | 89,3 - 109,6  | 97,1 - 119,1  | 115,1 - 141,0 |
| directeur/directrice aux comptes recevables                  | 82,8 - 98,9   | 90,1 - 107,8  | 97,4 - 116,5  | 115,5 - 137,9 |
| directeur/directrice de la comptabilité                      | 94,0 - 114,0  | 99,2 - 121,6  | 106,4 - 130,4 | 122,4 - 149,7 |
| directeur/directrice de la fiscalité                         | 97,5 - 121,2  | 105,1 - 130,5 | 112,6 - 139,7 | 130,3 - 161,4 |
| directeur/directrice de la vérification interne              | 103,0 - 127,9 | 111,1 - 137,8 | 119,0 - 147,5 | 137,2 - 152,9 |
| directeur/directrice de l'information financière             | 99,0 - 120,0  | 106,3 - 128,5 | 113,4 - 136,7 | 129,8 - 156,2 |
| directeur/directrice des finances                            | 128,7 - 171,3 | 168,6 - 224,7 | 207,5 - 276,3 | - - -         |
| directeur/directrice du service de crédit et de recouvrement | 94,0 - 111,7  | 111,7 - 123,5 | 125,8 - 129,3 | 123,5 - 152,9 |

|   |              |               |               |               |
|---|--------------|---------------|---------------|---------------|
| directeur/directrice du service de la paie            | 94,0 - 105,8 | 94,0 - 115,2  | 101,1 - 127,0 | 117,6 - 131,0 |
| fiscaliste  | 70,5 - 79,9  | 76,4 - 82,3   | 79,9 - 87,0   | 88,2 - 97,6   |
| spécialiste de la facturation                         | 44,9 - 49,0  | 47,2 - 53,8   | 49,5 - 58,1   | 56,5 - 66,1   |
| spécialiste du crédit et du recouvrement              | 49,4 - 55,3  | 50,6 - 57,7   | 53,0 - 58,7   | 55,3 - 64,6   |
| superviseur-e de la comptabilité                      | 70,5 - 85,8  | 76,4 - 91,7   | 81,1 - 99,9   | 92,9 - 114,0  |
| superviseur-e du service de crédit et de recouvrement | 70,5 - 76,4  | 74,0 - 79,9   | 78,7 - 84,6   | 82,3 - 92,4   |
| superviseur-e du service de la paie                   | 57,3 - 69,1  | 62,6 - 75,3   | 67,5 - 81,4   | 78,4 - 94,6   |
| technicien-ne au service de la paie                   | 49,4 - 58,7  | 55,3 - 61,2   | 57,7 - 68,1   | 70,5 - 78,7   |
| technicien-ne comptable                               | 55,4 - 66,0  | 59,8 - 71,2   | 64,1 - 76,1   | 73,1 - 86,9   |
| teneur/teneuse de livres                              | 47,1 - 53,0  | 50,6 - 57,7   | 55,3 - 64,6   | 58,7 - 70,5   |
| vérificateur/vérificatrice interne                    | 68,1 - 78,7  | 70,9 - 85,3   | 77,3 - 93,1   | 90,7 - 109,4  |
| haute direction (revenue de l'entreprise)             |              | 10 M\$        | 100 M\$       | 1000 M\$      |
| chef/cheffe de la direction financière                |              | 155,8 - 272,3 | 226,2 - 409,7 | 322,8 - 583,8 |
| vice-président des finances                           |              | 149,3 - 270,4 | 217,5 - 376,2 | 294,0 - 552,6 |
| vice-président-e de l'audit interne                   |              | 129,5 - 174,6 | 164,8 - 222,4 | 202,7 - 273,1 |

## gestion industrielle

|   | junior        | interm.       | sénior        |
|---|---------------|---------------|---------------|
| chef d'équipe mécanicien                    | 66,5 - 74,8   | 68,2 - 76,4   | 70,3 - 81,2   |
| directeur de la chaîne d'approvisionnement  | 97,0 - 128,0  | 129,0 - 170,0 | 158,0 - 208,0 |
| Directeur de la Planification               | 104,0 - 136,5 | 130,7 - 171,8 | 163,3 - 214,6 |
| directeur/directrice d'entrepôt             | 75,8 - 84,4   | 80,1 - 96,6   | 89,2 - 108,5  |
| directeur/directrice d'usine                | 88,1 - 123,9  | 106,2 - 151,4 | 127,3 - 177,4 |
| directeur/directrice de fabrication         | 102,7 - 125,2 | 134,2 - 163,8 | 167,4 - 204,4 |
| directeur/directrice de l'ingénierie        | 81,4 - 110,3  | 93,2 - 128,7  | 107,6 - 147,6 |
| directeur/directrice de l'approvisionnement | 92,3 - 122,9  | 124,2 - 165,4 | 152,3 - 202,8 |
| directeur/directrice de projets             | 99,4 - 121,3  | 126,1 - 154,1 | 156,0 - 177,6 |

|  |               |               |               |
|--|---------------|---------------|---------------|
| directeur/directrice des opérations              | 117,0 - 157,0 | 155,0 - 209,0 | 199,0 - 267,0 |
| directeur/directrice général                     | 117,0 - 157,0 | 155,0 - 209,0 | 199,0 - 267,0 |
| directeur-e qualité                              | 82,4 - 112,6  | 105,2 - 143,5 | 130,0 - 167,5 |
| gestionnaire d'atelier de soudure                | 78,0 - 103,9  | 88,5 - 120,4  | 101,7 - 137,9 |
| gestionnaire d'atelier d'usinage                 | 78,0 - 103,9  | 88,5 - 120,4  | 101,7 - 137,9 |
| gestionnaire de la logistique                    | 77,8 - 103,6  | 88,3 - 119,6  | 100,9 - 136,5 |
| gestionnaire de l'approvisionnement              | 95,0 - 110,0  | 96,0 - 120,0  | 97,0 - 126,6  |
| gestionnaire de maintenance/entretien            | 75,8 - 84,4   | 80,1 - 96,6   | 89,2 - 108,5  |
| gestionnaire de production                       | 78,0 - 103,9  | 88,5 - 120,4  | 101,7 - 137,9 |
| gestionnaire des achats                          | 90,5 - 120,2  | 102,6 - 138,3 | 116,8 - 156,3 |
| gestionnaire des opérations                      | 75,0 - 103,2  | 86,5 - 120,9  | 99,8 - 137,1  |
| gestionnaire du contrôle d'inventaire            | 91,0 - 122,0  | 123,0 - 165,0 | 152,0 - 203,0 |
| gestionnaire du contrôle/assurance de la qualité | 74,6 - 97,7   | 82,7 - 110,4  | 92,8 - 124,2  |
| superviseur d'atelier de soudure                 | 68,1 - 75,6   | 72,6 - 81,0   | 78,6 - 98,2   |
| superviseur de logistique                        | 70,8 - 79,4   | 75,1 - 91,6   | 84,2 - 103,5  |
| superviseur-e de l'entretien                     | 70,8 - 79,4   | 75,1 - 91,6   | 84,2 - 103,5  |
| superviseur-e de production                      | 53,9 - 69,3   | 59,8 - 78,7   | 67,3 - 89,3   |
| superviseur-e d'entrepôt                         | 70,8 - 79,4   | 75,1 - 91,6   | 84,2 - 103,5  |
| surveillant-e de chantier                        | 74,4 - 97,9   | 81,7 - 109,8  | 91,2 - 123,7  |

## ingénierie

| construction                      | junior       | interm.      | sénior       |
|-----------------------------------|--------------|--------------|--------------|
| acheteur/acheteuse                | 71,0 - 90,0  | 73,0 - 90,0  | 80,0 - 95,0  |
| architecte                        | 58,3 - 76,2  | 65,0 - 87,0  | 73,5 - 99,0  |
| chargé de projets de construction | 63,2 - 87,4  | 73,4 - 103,7 | 85,8 - 119,7 |
| chargé-e de projet civil          | 75,9 - 101,9 | 85,8 - 117,4 | 97,9 - 133,2 |

|  |               |               |               |
|--|---------------|---------------|---------------|
| concepteur/conceptrice mécanique                       | 48,8 - 64,2   | 56,0 - 74,8   | 64,2 - 84,8   |
| concepteur/ingénieur en génie électrique               | 70,1 - 92,6   | 79,0 - 106,8  | 90,2 - 122,2  |
| coordinateur de projet                                 | 35,3 - 47,9   | 40,3 - 56,0   | 46,7 - 64,2   |
| coordonnateur/coordonnatrice BIM/VDC                   | 60,2 - 78,8   | 67,1 - 89,9   | 76,0 - 102,3  |
| coordonnateur/coordonnatrice de la construction        | 50,8 - 67,2   | 56,8 - 76,8   | 64,3 - 87,6   |
| coordonnateur/coordonnatrice de projet de construction | 78,2 - 101,0  | 85,1 - 112,1  | 94,2 - 125,3  |
| dessinateur/dessinatrice                               | 51,7 - 64,7   | 58,1 - 74,2   | 65,9 - 84,4   |
| dessinateur/dessinatrice en architecture               | 50,8 - 65,9   | 59,0 - 78,3   | 69,2 - 92,7   |
| dessinateur/dessinatrice en génie civil                | 52,2 - 65,1   | 58,4 - 74,4   | 66,1 - 84,6   |
| dessinateur/dessinatrice en mécanique du bâtiment      | 47,2 - 60,4   | 53,0 - 68,9   | 59,7 - 77,2   |
| directeur/directrice de l'ingénierie                   | 81,4 - 110,3  | 93,2 - 128,7  | 107,6 - 147,6 |
| directeur/directrice de la construction                | 93,8 - 124,7  | 127,5 - 169,6 | 161,1 - 214,4 |
| directeur/directrice de la santé et sécurité           | 58,2 - 75,0   | 66,8 - 87,6   | 76,9 - 100,0  |
| directeur/directrice de projets                        | 99,4 - 121,3  | 126,1 - 154,1 | 156,0 - 190,6 |
| directeur/directrice des opérations                    | 111,6 - 150,5 | 148,1 - 200,0 | 189,3 - 255,4 |
| estimeur/estimatrice                                   | 56,7 - 73,8   | 62,9 - 83,8   | 70,8 - 95,2   |
| gestionnaire de la construction                        | 72,6 - 95,4   | 79,7 - 107,0  | 89,0 - 120,9  |
| gestionnaire de projets                                | 70,6 - 97,9   | 82,3 - 116,1  | 96,0 - 133,3  |
| gestionnaire des achats                                | 89,6 - 119,3  | 101,6 - 137,4 | 115,9 - 155,4 |
| gestionnaire des contrats                              | 72,3 - 93,3   | 81,4 - 107,3  | 92,8 - 122,6  |
| gestionnaire des opérations                            | 75,0 - 103,2  | 86,5 - 120,9  | 99,8 - 137,1  |
| gestionnaire immobilier                                | 56,8 - 74,4   | 64,6 - 86,4   | 74,1 - 99,1   |
| ingénieur-e civil                                      | 60,2 - 81,8   | 70,7 - 97,6   | 82,8 - 111,8  |
| ingénieur-e de projet civil                            | 70,0 - 96,6   | 81,1 - 114,2  | 94,5 - 132,3  |
| ingénieur-e de projets                                 | 80,9 - 104,4  | 87,9 - 115,7  | 97,2 - 129,5  |
| ingénieur-e électrique                                 | 60,7 - 85,0   | 74,4 - 106,0  | 90,6 - 124,6  |
| ingénieur-e en contrôle de la qualité                  | 64,4 - 86,1   | 73,8 - 100,6  | 85,1 - 114,6  |



|   |              |              |               |
|---|--------------|--------------|---------------|
| ingénieur-e en environnement                              | 58,8 - 78,7  | 67,7 - 92,9  | 78,8 - 107,3  |
| ingénieur-e en estimation                                 | 67,8 - 90,9  | 78,0 - 106,9 | 90,6 - 123,2  |
| ingénieur-e en mécanique du bâtiment                      | 54,5 - 72,4  | 62,2 - 84,4  | 71,5 - 96,2   |
| ingénieur-e en structure                                  | 65,5 - 87,4  | 74,9 - 102,3 | 86,6 - 117,4  |
| ingénieur-e mécanique                                     | 58,2 - 82,5  | 72,5 - 104,2 | 89,2 - 122,7  |
| inspecteur/inspectrice d'assurance/contrôle de la qualité | 51,7 - 68,5  | 59,8 - 80,3  | 68,9 - 92,5   |
| inspecteur/inspectrice de sante et securite               | 56,9 - 74,2  | 64,3 - 85,4  | 73,0 - 96,6   |
| inspecteur/inspectrice en électricité                     | 44,9 - 60,0  | 51,8 - 70,3  | 59,7 - 81,0   |
| inspecteur/inspectrice en environnement                   | 48,7 - 62,0  | 53,4 - 69,5  | 59,5 - 77,9   |
| inspecteur/inspectrice qualité                            | 38,1 - 48,1  | 41,9 - 54,1  | 47,0 - 61,1   |
| planificateur/planificatrice/scheduler                    | 37,9 - 48,3  | 43,0 - 55,4  | 48,7 - 62,4   |
| rédacteur/rédactrice de spécifications                    | 50,2 - 64,4  | 56,6 - 74,0  | 64,2 - 83,7   |
| responsable des services techniques                       | 79,9 - 107,0 | 91,5 - 124,9 | 105,8 - 143,9 |
| spécialiste en santé et sécurité                          | 65,3 - 86,3  | 74,9 - 101,2 | 86,7 - 115,8  |
| superviseur-e de chantier mécanique                       | 49,2 - 63,1  | 55,4 - 72,6  | 63,1 - 83,2   |
| surintendant de chantier                                  | 75,2 - 98,9  | 82,6 - 111,0 | 92,2 - 125,0  |
| technicien en architecture                                | 67,2 - 89,3  | 77,5 - 105,1 | 90,0 - 120,3  |
| technicien en télécommunication                           | 50,3 - 65,3  | 56,7 - 75,2  | 64,5 - 86,3   |
| technicien-ne en génie électrique                         | 53,6 - 68,6  | 61,1 - 79,6  | 69,9 - 90,9   |
| technicien-ne en génie mécanique                          | 49,2 - 64,3  | 55,9 - 74,4  | 63,8 - 84,2   |
| technologue en génie civil                                | 42,4 - 57,5  | 50,8 - 69,1  | 59,6 - 78,9   |
| <b>fabrication</b>  |              |              |               |
| acheteur maintenance                                      | 67,0 - 76,0  | 71,0 - 81,0  | 80,0 - 89,5   |
| acheteur/acheteuse  | 68,0 - 72,0  | 75,0 - 80,0  | 77,0 - 95,0   |
| analyste aux inventaires                                  | 68,0 - 78,0  | 75,0 - 80,0  | 78,0 - 95,0   |
| analyste chaîne d'approvisionnement                       | 67,1 - 77,1  | 68,1 - 82,5  | 80,5 - 115,2  |
| concepteur électronique                                   | 53,3 - 67,4  | 60,7 - 78,1  | 69,4 - 89,1   |

|   |             |              |              |
|---|-------------|--------------|--------------|
| concepteur/conceptrice électrique                 | 67,7 - 80,3 | 77,4 - 94,7  | 89,4 - 101,5 |
| concepteur/conceptrice mécanique                  | 48,8 - 64,2 | 56,0 - 74,8  | 64,2 - 84,8  |
| concepteur/ingénieur en automatisation            | 52,9 - 70,6 | 60,7 - 82,5  | 69,9 - 94,4  |
| dessinateur/dessinatrice en mécanique du bâtiment | 47,2 - 60,4 | 53,0 - 68,9  | 59,7 - 77,2  |
| dessinateur/dessinatrice mécanique                | 50,0 - 64,8 | 56,1 - 74,9  | 64,5 - 87,9  |
| estimateur/estimatrice                            | 56,7 - 73,8 | 62,9 - 83,8  | 70,8 - 95,2  |
| gestionnaire de projets                           | 80,6 - 97,9 | 82,3 - 116,1 | 96,0 - 133,3 |
| Ingénieur,e robotique                             | 68,1 - 90,0 | 76,7 - 103,6 | 87,4 - 117,2 |
| ingénieur-e assurance qualité                     | 57,8 - 76,2 | 65,2 - 87,7  | 74,1 - 99,1  |
| ingénieur-e d'applications                        | 70,0 - 93,2 | 80,9 - 109,8 | 94,0 - 125,1 |
| ingénieur-e de mise en service et de démarrage    | 56,0 - 74,8 | 64,4 - 88,0  | 74,6 - 100,8 |
| ingénieur-e de projets                            | 70,9 - 84,4 | 87,9 - 115,7 | 97,2 - 129,5 |
| ingénieur-e de service                            | 51,6 - 67,6 | 57,8 - 77,6  | 65,8 - 89,7  |
| ingénieur-e d'usine                               | 59,5 - 79,6 | 68,4 - 93,5  | 79,3 - 107,0 |
| ingénieur-e électrique                            | 60,7 - 73,5 | 74,4 - 106,0 | 90,6 - 124,6 |
| ingénieur-e électronique                          | 73,9 - 97,2 | 82,6 - 110,7 | 93,2 - 124,5 |
| ingénieur-e en amélioration continue              | 73,5 - 96,8 | 82,1 - 110,1 | 92,6 - 123,8 |
| ingénieur-e en automatisation                     | 59,6 - 79,8 | 68,6 - 93,9  | 79,7 - 108,2 |
| ingénieur-e en contrôle de la qualité             | 64,4 - 86,1 | 73,8 - 100,6 | 85,1 - 104,6 |
| ingénieur-e en estimation                         | 67,8 - 90,9 | 78,0 - 106,9 | 90,6 - 113,2 |
| ingénieur-e en mécanique du bâtiment              | 64,5 - 72,4 | 72,2 - 84,4  | 79,5 - 96,2  |
| ingénieur-e en procédés                           | 58,2 - 77,7 | 66,9 - 91,4  | 77,5 - 104,6 |
| ingénieur-e fiabilité/maintenance                 | 64,7 - 84,7 | 74,5 - 99,7  | 86,6 - 114,6 |
| ingénieur-e industriel                            | 64,3 - 85,4 | 73,1 - 99,2  | 83,9 - 112,6 |
| ingénieur-e mécanique                             | 60,2 - 82,5 | 72,5 - 104,2 | 89,2 - 122,7 |
| ingénieur-e qualité                               | 52,2 - 69,5 | 60,9 - 82,4  | 70,9 - 114,6 |
| ingénieur-e système                               | 66,7 - 88,8 | 75,9 - 103,3 | 87,4 - 117,8 |

|  |             |              |              |
|--|-------------|--------------|--------------|
| inspecteur/inspectrice qualité                 | 38,1 - 48,1 | 41,9 - 54,1  | 47,0 - 61,1  |
| planificateur maintenance                      | 51,2 - 64,3 | 57,8 - 73,8  | 65,6 - 83,6  |
| planificateur/planificatrice de la demande     | 72,0 - 80,1 | 73,0 - 90,5  | 75,0 - 100,0 |
| planificateur/planificatrice de production     | 70,0 - 80,0 | 72,0 - 89,8  | 75,5 - 89,9  |
| spécialiste en logistique                      | 65,0 - 67,1 | 61,0 - 78,7  | 70,0 - 95,3  |
| spécialiste en santé et sécurité               | 65,3 - 86,3 | 74,9 - 101,2 | 86,7 - 115,8 |
| spécialiste excellence opérationnelle          | 69,2 - 90,6 | 77,1 - 103,0 | 86,8 - 115,8 |
| technicien·ne assurance/contrôle de la qualité | 51,7 - 68,5 | 59,8 - 80,3  | 68,9 - 92,5  |
| technicien·ne contrôle de la qualité           | 37,4 - 48,1 | 41,6 - 54,4  | 46,6 - 60,8  |
| technicien·ne électronique                     | 52,4 - 67,7 | 58,6 - 77,3  | 66,2 - 87,7  |
| technicien·ne en génie électrique              | 53,6 - 68,6 | 61,1 - 79,6  | 69,9 - 90,9  |
| technicien·ne en génie mécanique               | 49,2 - 64,3 | 55,9 - 74,4  | 63,8 - 84,2  |

## marketing

|  |              |               |               |
|--|--------------|---------------|---------------|
| haute direction (revenue de l'entreprise)      | 10 M\$       | 100 M\$       | 1000 M\$      |
| vice président marketing & ventes              | 85,5 - 157,2 | 120,4 - 221,7 | 165,2 - 304,2 |
| vice-président·e des communications            | 96,1 - 148,3 | 130,9 - 202,7 | 169,9 - 263,0 |
| vice-président·e du marketing                  | 96,4 - 177,3 | 135,6 - 249,9 | 185,8 - 342,0 |
| marketing et communications                    | junior       | interm.       | sénior        |
| assistant·e chef de produit(s) ou de marque(s) | 60,4 - 81,7  | 70,5 - 96,9   | 82,2 - 111,5  |
| chargé de projets, marketing                   | 42,5 - 56,4  | 48,6 - 65,7   | 55,8 - 74,9   |
| chef de produit(s) ou de marque(s)             | 83,5 - 108,5 | 93,2 - 123,3  | 105,2 - 138,9 |
| conseiller des communications                  | 52,4 - 71,6  | 62,4 - 86,4   | 73,6 - 99,0   |
| coordonnateur/coordonnatrice marketing         | 54,0 - 71,1  | 60,9 - 81,8   | 69,3 - 93,1   |
| directeur/directrice des communications        | 67,8 - 89,5  | 76,2 - 102,8  | 86,7 - 116,4  |
| directeur/directrice marketing                 | 94,7 - 128,9 | 111,1 - 153,3 | 129,9 - 176,0 |

|  |               |               |               |
|--|---------------|---------------|---------------|
| graphiste                                | 47,2 - 62,2   | 54,3 - 72,6   | 62,3 - 82,4   |
| spécialiste de contenu                   | 50,6 - 66,7   | 58,2 - 78,3   | 67,4 - 89,8   |
| spécialiste évènementiel                 | 41,7 - 57,1   | 49,7 - 68,8   | 58,7 - 79,2   |
| spécialiste marketing                    | 46,8 - 62,1   | 53,5 - 72,2   | 61,4 - 82,2   |
| marketing numérique                      |               |               |               |
| analyste marketing web                   | 50,9 - 66,0   | 57,3 - 75,8   | 65,0 - 86,0   |
| directeur/directrice marketing numérique | 65,5 - 86,7   | 73,9 - 100,0  | 84,4 - 114,6  |
| directeur·e e-commerce                   | 104,6 - 130,7 | 133,2 - 166,8 | 169,6 - 212,3 |
| gestionnaire de contenu marketing        | 56,1 - 74,5   | 63,9 - 86,7   | 73,4 - 99,4   |
| gestionnaire des médias sociaux          | 56,9 - 79,2   | 69,0 - 96,6   | 82,0 - 112,8  |
| gestionnaire e-commerce                  | 75,2 - 99,2   | 84,3 - 113,6  | 95,9 - 129,8  |
| spécialiste marketing numérique          | 46,4 - 61,3   | 53,7 - 72,4   | 62,4 - 82,9   |

## métiers spécialisés

|   | junior      | interm.     | sénior      |
|---|-------------|-------------|-------------|
| assembleur/assembleuse mécanique        | 42,0 - 47,0 | 46,0 - 55,0 | 52,0 - 62,0 |
| constructeur/constructrice de machines  | 41,0 - 52,0 | 47,0 - 60,0 | 54,0 - 69,0 |
| électricien·ne d'entretien              | 52,0 - 67,0 | 58,0 - 77,0 | 65,0 - 87,0 |
| électromécanicien·ne                    | 52,0 - 70,0 | 62,0 - 82,0 | 71,0 - 90,0 |
| machiniste contrôle numérique           | 46,0 - 53,0 | 50,0 - 60,0 | 52,0 - 68,0 |
| machiniste conventionnel                | 52,0 - 54,0 | 55,0 - 64,0 | 60,0 - 73,0 |
| mécanicien de poids lourd               | 52,0 - 60,0 | 55,0 - 70,0 | 60,0 - 80,0 |
| mécanicien·ne d'entretien               | 51,0 - 55,0 | 50,0 - 64,0 | 57,0 - 73,0 |
| mécanicien·ne d'équipement lourd        | 50,0 - 64,0 | 56,0 - 75,0 | 63,0 - 85,0 |
| mécanicien·ne industriel                | 52,0 - 67,0 | 58,0 - 76,0 | 65,0 - 85,0 |
| mécaniciens de petits moteurs           | 41,0 - 46,0 | 48,0 - 55,0 | 52,0 - 63,0 |
| outilleur/outilleuse/ajusteur/ajusteuse | 52,0 - 68,0 | 59,0 - 79,0 | 67,0 - 89,0 |

|                                 |             |             |             |
|---------------------------------|-------------|-------------|-------------|
| programmeur/programmeuse CNC    | 54,0 - 71,0 | 61,0 - 83,0 | 70,0 - 95,0 |
| soudeur/soudeuse                | 48,0 - 56,0 | 50,0 - 61,0 | 53,0 - 70,0 |
| soudeur-assembleur              | 48,0 - 52,0 | 43,0 - 56,0 | 56,0 - 61,0 |
| technicien·ne de service        | 52,0 - 70,0 | 62,0 - 83,0 | 70,0 - 90,0 |
| technicien·ne en automatisation | 52,0 - 66,0 | 55,0 - 74,0 | 64,0 - 84,0 |

## ressources humaines

| haute direction (revenue de l'entreprise)              | 10 M\$        | 100 M\$       | 1000 M\$      |
|--|---------------|---------------|---------------|
| directeur/directrice de la diversité et de l'inclusion | 81,6 - 113,7  | 103,1 - 144,2 | 129,4 - 181,3 |
| directeur/directrice de la rémunération globale        | 97,4 - 128,1  | 127,6 - 167,9 | 158,8 - 208,8 |
| directeur/directrice de l'acquisition de talents       | 81,1 - 113,5  | 103,3 - 144,5 | 127,5 - 178,5 |
| directeur/directrice des ressources humaines           | 85,0 - 119,0  | 109,2 - 152,8 | 137,1 - 192,0 |
| directeur/directrice développement des compétences     | 87,2 - 109,2  | 109,9 - 137,4 | 141,4 - 177,1 |
| directeur/directrice, opérations RH                    | 77,4 - 112,4  | 101,4 - 147,2 | 128,4 - 186,6 |
| directeur/directrice, santé et sécurité                | 82,2 - 99,1   | 107,7 - 129,8 | 130,1 - 156,9 |
| vice-président·e des ressources humaines / CHRO        | 102,6 - 177,5 | 131,8 - 228,1 | 166,0 - 287,0 |
| ressources humaines                                    | junior        | interm.       | sénior        |
| adjoint·e aux ressources humaines                      | 39,5 - 50,3   | 44,7 - 56,7   | 49,5 - 61,4   |
| administrateur/administratrice des avantages sociaux   | 53,1 - 67,8   | 59,4 - 77,4   | 67,1 - 88,0   |
| analyste rémunération                                  | 54,0 - 71,3   | 62,2 - 83,7   | 71,9 - 95,7   |
| analyste SIRH  | 58,3 - 76,7   | 66,6 - 89,6   | 76,8 - 102,5  |
| conseiller/conseillère en acquisition de talents       | 54,9 - 71,4   | 70,0 - 81,0   | 78,0 - 91,9   |
| conseiller/conseillère en relations de travail         | 58,3 - 77,4   | 66,5 - 90,3   | 76,5 - 103,4  |
| conseiller/conseillère en ressources humaines          | 55,6 - 70,7   | 60,7 - 79,0   | 67,6 - 89,7   |
| conseiller/conseillère en santé et sécurité            | 58,2 - 75,0   | 66,8 - 87,6   | 76,9 - 100,0  |
| coordonnateur / coordonnatrice, diversité et inclusion | 40,3 - 51,8   | 46,3 - 58,9   | 51,5 - 63,6   |

|  |              |              |               |
|--|--------------|--------------|---------------|
| coordonnateur/coordonnatrice au recrutement              | 37,1 - 48,8  | 43,3 - 57,2  | 49,8 - 64,5   |
| coordonnateur/coordonnatrice des ressources humaines     | 45,0 - 58,0  | 51,0 - 65,0  | 57,0 - 70,0   |
| directeur/directrice de la santé et sécurité             | 70,9 - 92,4  | 79,5 - 105,8 | 90,3 - 120,1  |
| gestionnaire des avantages sociaux et de la rémunération | 84,9 - 111,5 | 94,5 - 126,7 | 106,8 - 144,2 |
| gestionnaire des relations de travail                    | 84,1 - 115,4 | 99,5 - 138,2 | 117,3 - 161,1 |
| gestionnaire des ressources humaines                     | 79,6 - 107,8 | 92,5 - 127,3 | 107,9 - 147,0 |
| partenaire d'affaires ressources humaines                | 59,6 - 78,1  | 66,6 - 89,3  | 75,4 - 101,4  |

## santé

|   | junior       | interm.      | sénior        |
|---|--------------|--------------|---------------|
| agent à la prise de rendez-vous                                   | 35,0 - 39,4  | 35,3 - 45,2  | 39,7 - 50,9   |
| analyste aux dossiers médicaux                                    | 43,6 - 57,3  | 48,4 - 64,8  | 54,4 - 73,3   |
| assistant administratif médicale                                  | 35,0 - 40,8  | 36,2 - 45,7  | 40,0 - 50,2   |
| chef d'équipe / superviseur infirmière                            | 72,4 - 93,4  | 82,8 - 107,5 | 93,9 - 120,7  |
| commis à la facturation médicale                                  | 40,0 - 45,5  | 42,0 - 52,6  | 46,3 - 59,0   |
| commis aux dossiers médicaux                                      | 40,0 - 43,8  | 39,5 - 50,1  | 44,6 - 54,1   |
| conseiller en invalidité  | 75,0 - 80,0  | 80,0 - 85,0  | 85,0 - 90,0   |
| conseiller gestion lésion professionnelle                         | 45,0 - 55,0  | 55,0 - 65,0  | 65,0 - 85,0   |
| coordonnateur/coordonnatrice médical / de cliniques               | 44,2 - 56,1  | 49,1 - 63,8  | 55,4 - 72,8   |
| gestionnaire clinique santé                                       | 68,3 - 88,3  | 74,5 - 98,3  | 82,6 - 110,0  |
| gestionnaire de clinique dentaire                                 | 49,8 - 64,2  | 54,6 - 71,7  | 60,6 - 80,2   |
| gestionnaire de dossiers d'invalidité                             | 65,0 - 75,0  | 75,0 - 80,0  | 80,0 - 85,0   |
| gestionnaire en soins infirmiers                                  | 83,7 - 109,3 | 91,0 - 121,7 | 101,2 - 139,0 |
| infirmier/infirmière  | 63,5 - 79,2  | 69,5 - 88,5  | 77,2 - 99,0   |
| infirmier/infirmière auxiliaire                                   | 31,7 - 37,3  | 34,1 - 41,8  | 37,5 - 46,2   |
| réceptionniste médicale   | 42,0 - 44,5  | 45,0 - 51,7  | 50,0 - 55,2   |
| représentants des services aux patients (unilingues ou bilingues) | 35,0 - 39,6  | 36,7 - 45,6  | 41,6 - 51,7   |

|   |             |             |             |
|---|-------------|-------------|-------------|
| secrétaire dentaire                             | 40,0 - 45,0 | 45,0 - 50,0 | 50,0 - 55,0 |
| secrétaire médical(e)                           | 40,0 - 43,9 | 42,0 - 49,6 | 45,0 - 54,6 |
| spécialiste du remboursement des frais médicaux | 40,0 - 48,2 | 42,2 - 56,5 | 48,6 - 63,6 |

## soutien d'affaires et opérations

| professionnels des services administratifs  | junior      | interm.     | sénior      |
|---|-------------|-------------|-------------|
| adjoint à la répartition                    | 45,4 - 57,5 | 51,2 - 65,5 | 57,5 - 73,7 |
| adjoint chargé de projets                   | 45,0 - 53,0 | 50,0 - 60,0 | 57,0 - 72,9 |
| adjoint-e à la direction (bilingue)         | 55,0 - 67,0 | 62,0 - 72,0 | 67,0 - 80,0 |
| adjoint-e administratif                     | 45,0 - 48,0 | 47,0 - 51,9 | 50,0 - 58,3 |
| adjoint-e administratif (bilingue)          | 47,0 - 50,0 | 49,0 - 55,0 | 52,0 - 60,0 |
| adjoint-e aux ventes                        | 47,0 - 52,0 | 50,0 - 55,6 | 53,0 - 64,5 |
| adjoint-e juridique                         | 50,0 - 55,0 | 52,7 - 60,0 | 55,0 - 75,0 |
| adjoint-e marketing                         | 45,0 - 53,0 | 50,0 - 56,0 | 53,0 - 63,7 |
| commis à la facturation                     | 43,0 - 46,0 | 45,0 - 48,0 | 47,0 - 50,0 |
| commis à la saisie de données               | 43,0 - 46,0 | 45,0 - 48,0 | 47,0 - 50,0 |
| commis à la saisie des commandes            | 43,0 - 46,0 | 45,0 - 48,0 | 47,0 - 50,0 |
| commis à l'approvisionnement                | 48,0 - 52,0 | 50,0 - 56,0 | 54,0 - 62,0 |
| commis à l'inventaire                       | 43,0 - 50,0 | 47,0 - 55,0 | 52,0 - 57,0 |
| commis administratif                        | 43,0 - 46,0 | 45,0 - 48,0 | 47,0 - 50,0 |
| commis au classement                        | 40,0 - 44,0 | 43,0 - 46,0 | 45,0 - 48,0 |
| commis au courrier                          | 40,0 - 44,0 | 43,0 - 46,0 | 45,0 - 48,0 |
| commis aux commandes                        | 43,0 - 45,0 | 45,0 - 48,0 | 47,0 - 50,0 |
| coordonnateur/coordonnatrice à l'inventaire | 55,0 - 58,0 | 56,0 - 65,0 | 64,0 - 75,0 |
| coordonnateur/coordonnatrice administratif  | 50,0 - 55,0 | 52,0 - 57,3 | 55,0 - 65,0 |
| coordonnateur/coordonnatrice aux achats     | 48,0 - 52,0 | 50,0 - 56,0 | 54,0 - 62,0 |

|   |             |             |             |
|---|-------------|-------------|-------------|
| coordonnateur/coordonnatrice de la logistique | 55,0 - 60,0 | 57,0 - 70,0 | 62,0 - 79,0 |
| coordonnateur/coordonnatrice de services      | 40,0 - 46,1 | 42,0 - 52,6 | 45,2 - 59,9 |
| coordonnateur/coordonnatrice des ventes       | 50,0 - 57,5 | 55,0 - 63,6 | 60,0 - 72,3 |
| coordonnateur/coordonnatrice RH               | 45,0 - 58,0 | 51,0 - 65,0 | 57,0 - 70,0 |
| gestionnaire de bureau                        | 50,5 - 65,2 | 55,5 - 73,0 | 61,7 - 81,7 |
| réceptionniste                                | 42,0 - 45,0 | 44,0 - 50,0 | 46,0 - 52,0 |
| réceptionniste (bilingue)                     | 44,0 - 48,0 | 46,0 - 52,0 | 48,0 - 55,0 |
| spécialiste des services documentaires        | 42,0 - 47,0 | 45,0 - 49,0 | 47,0 - 53,0 |
| spécialiste en documentation                  | 42,0 - 47,0 | 45,0 - 49,0 | 47,0 - 53,0 |

## soutien industriel

|  | junior      | interm.     | sénior      |
|--|-------------|-------------|-------------|
| aide-opérateur/opératrice de machine               | 17,3 - 20,8 | 19,0 - 23,9 | 21,5 - 26,6 |
| assembleur/assembleuse                             | 17,2 - 19,7 | 18,2 - 22,7 | 19,9 - 25,7 |
| assembleur/assembleuse de composants électroniques | 17,4 - 21,7 | 18,8 - 23,9 | 20,6 - 26,2 |
| cariste/conducteur de chariot élévateur            | 19,1 - 20,5 | 19,4 - 23,7 | 20,8 - 26,4 |
| chauffeur/chauffeuse de livraison/transport        | 17,4 - 20,4 | 18,0 - 23,3 | 20,2 - 26,1 |
| commis à l'emballage                               | 16,1 - 20,3 | 17,8 - 23,0 | 20,0 - 26,1 |
| commis à l'expédition et à la réception            | 17,4 - 20,8 | 18,9 - 23,8 | 21,5 - 27,1 |
| commis à l'inventaire                              | 16,7 - 20,9 | 18,9 - 24,0 | 21,3 - 26,9 |
| commis aux pièces                                  | 17,8 - 20,1 | 18,3 - 23,0 | 19,5 - 25,8 |
| commis d'entrepôt                                  | 16,5 - 21,3 | 19,7 - 24,7 | 22,1 - 26,0 |
| concierge/gardien                                  | 16,3 - 18,1 | 16,3 - 20,4 | 18,1 - 21,7 |
| expéditeur/réceptionnaire                          | 17,2 - 21,0 | 18,8 - 23,4 | 20,8 - 26,1 |
| journalier/journalière de production               | 17,3 - 18,5 | 17,0 - 21,9 | 19,6 - 23,9 |
| manutentionnaire de matériaux                      | 15,9 - 20,6 | 18,5 - 24,0 | 21,1 - 25,9 |
| opérateur/opératrice de machine                    | 19,2 - 22,4 | 19,6 - 26,0 | 22,4 - 29,6 |



|                                       |             |             |             |
|---------------------------------------|-------------|-------------|-------------|
| opérateur/opératrice de presse        | 18,0 - 23,7 | 20,6 - 27,3 | 23,4 - 30,6 |
| peintre industriel                    | 16,3 - 20,8 | 18,4 - 23,9 | 20,8 - 26,9 |
| préparateur/préparatrice de commandes | 17,9 - 18,6 | 18,1 - 20,8 | 18,3 - 22,8 |
| préposé à la fabrication              | 17,4 - 21,8 | 19,7 - 24,8 | 22,3 - 28,1 |
| travaux généraux légers               | 16,2 - 18,8 | 17,3 - 22,2 | 19,7 - 23,9 |
| travaux généraux lourds               | 17,1 - 21,5 | 19,5 - 25,0 | 22,2 - 26,9 |

## technologies

| architecture   | junior        | interm.       | sénior        |
|--|---------------|---------------|---------------|
| architecte (solutions/technique)                       | 115,7 - 153,8 | 131,0 - 176,1 | 149,3 - 201,1 |
| architecte d'application                               | 92,8 - 125,2  | 105,5 - 145,2 | 121,3 - 167,5 |
| architecte d'entreprise                                | 84,5 - 114,6  | 96,8 - 133,7  | 111,6 - 154,1 |
| architecte infonuagique                                | 83,8 - 106,1  | 95,0 - 122,3  | 108,4 - 138,0 |
| architecte SOA   | 92,8 - 125,2  | 105,5 - 145,2 | 121,3 - 167,5 |
| direction/leadership                                   |               |               |               |
| analyste d'affaire                                     | 61,4 - 79,8   | 68,9 - 91,6   | 78,2 - 104,0  |
| coordonnateur centre de service informatique           | 80,0 - 95,0   | 90,0 - 110,0  | 105,0 - 140,0 |
| directeur/directrice des technologies de l'information | 111,3 - 147,7 | 140,3 - 185,7 | 174,5 - 230,9 |
| gestionnaire des technologies de l'information         | 85,3 - 114,6  | 98,1 - 134,2  | 113,6 - 154,9 |
| responsable du développement                           | 106,9 - 142,0 | 120,0 - 160,8 | 135,8 - 181,4 |
| données et analyse de données                          |               |               |               |
| administrateur/administratrice de bases de données     | 66,6 - 90,9   | 78,4 - 108,7  | 92,2 - 125,2  |
| analyste de données                                    | 81,8 - 108,9  | 94,5 - 127,9  | 115,0 - 155,0 |
| architecte de données                                  | 81,8 - 108,9  | 94,5 - 127,9  | 115,0 - 155,0 |
| architecte de données BI                               | 86,3 - 116,6  | 96,8 - 133,4  | 109,9 - 151,4 |
| développeur/développeuse en intelligence d'affaires    | 64,7 - 84,2   | 72,6 - 96,4   | 82,2 - 108,4  |

|  |               |               |               |
|--|---------------|---------------|---------------|
| ingénieur-e de données massives              | 94,9 - 125,0  | 106,4 - 142,2 | 120,8 - 160,1 |
| ingénieur-e des données                      | 79,4 - 106,8  | 91,6 - 125,5  | 106,4 - 142,6 |
| scientifique des données                     | 73,0 - 98,8   | 85,0 - 116,9  | 99,1 - 133,5  |
| <b>gestion de projets</b>                    |               |               |               |
| analyste des systèmes de gestion             | 65,0 - 85,9   | 74,5 - 100,6  | 86,2 - 115,6  |
| chef du bureau de projet                     | 92,6 - 124,8  | 118,2 - 159,3 | 149,0 - 201,0 |
| coach agile                                  | 90,0 - 95,4   | 83,7 - 110,6  | 110,0 - 140,0 |
| coordinateur de projet                       | 59,6 - 74,5   | 66,7 - 85,3   | 75,6 - 96,9   |
| gestionnaire de programme                    | 106,3 - 141,7 | 122,1 - 163,9 | 140,6 - 187,1 |
| gestionnaire de projets (infrastructure)     | 91,2 - 124,7  | 103,8 - 144,8 | 119,5 - 167,2 |
| gestionnaire de projets (logiciel)           | 86,1 - 115,2  | 96,7 - 131,9  | 109,9 - 150,2 |
| gestionnaire de projets ERP                  | 85,6 - 115,3  | 93,7 - 128,7  | 104,2 - 144,9 |
| gestionnaire du produit                      | 75,9 - 105,5  | 88,5 - 125,1  | 103,5 - 144,3 |
| gestionnaire, développement organisationnel  | 64,2 - 87,1   | 75,0 - 104,3  | 88,7 - 122,8  |
| propriétaire de produit                      | 71,0 - 94,2   | 81,6 - 110,1  | 94,1 - 124,8  |
| scrum master                                 | 69,1 - 90,5   | 78,1 - 104,6  | 89,5 - 120,4  |
| <b>informatique de réseau/infrastructure</b> |               |               |               |
| administrateur/administratrice linux/unix    | 74,4 - 97,4   | 83,9 - 112,2  | 95,9 - 128,1  |
| administrateur/administratrice réseau        | 58,8 - 78,7   | 67,7 - 92,7   | 78,5 - 106,5  |
| analyste en soutien technique                | 46,0 - 60,1   | 52,4 - 69,5   | 59,8 - 79,3   |
| consultant en sécurité infonuagique          | 86,0 - 115,1  | 98,3 - 133,9  | 113,3 - 153,8 |
| devops côté système                          | 73,7 - 103,4  | 87,0 - 123,7  | 102,1 - 140,9 |
| gestionnaire des systèmes                    | 66,6 - 88,1   | 76,4 - 103,0  | 88,2 - 118,0  |
| gestionnaire en sécurité de l'information    | 86,0 - 115,1  | 98,3 - 133,9  | 113,3 - 153,8 |
| ingénieur-e de réseau                        | 82,1 - 110,0  | 94,2 - 128,8  | 109,4 - 147,2 |
| ingénieur-e en sécurité de l'information     | 86,3 - 116,3  | 99,7 - 136,1  | 115,8 - 154,2 |
| ingénieur-e infonuagique                     | 85,1 - 113,7  | 99,8 - 134,5  | 116,2 - 152,4 |

|   |               |               |               |
|---|---------------|---------------|---------------|
| soutien technique   | 50,0 - 70,0   | 55,0 - 80,0   | 75,0 - 85,0   |
| soutien technique (bilingue)  | 46,0 - 60,1   | 52,4 - 69,5   | 59,8 - 79,3   |
| spécialiste en sécurité de l'information                                | 66,3 - 87,0   | 75,7 - 101,6  | 87,0 - 115,6  |
| <b>logiciels d'application</b>  |               |               |               |
| analyste du soutien aux applications                                    | 54,3 - 72,0   | 62,7 - 83,9   | 71,7 - 94,9   |
| C++ / ingénieur-e systèmes embarqués                                    | 82,9 - 108,1  | 93,0 - 123,5  | 105,6 - 139,1 |
| concepteur/conceptrice d'interface-utilisateur/d'expérience-utilisateur | 78,2 - 101,4  | 87,2 - 115,3  | 98,3 - 129,0  |
| consultant en intelligence artificielle                                 | 86,4 - 115,9  | 101,8 - 137,5 | 118,8 - 156,9 |
| consultant workday  | 88,5 - 132,6  | 119,8 - 164,9 | 143,2 - 179,2 |
| développeur/développeuse ,net/C#  | 83,8 - 109,3  | 94,1 - 124,9  | 106,8 - 140,5 |
| développeur/développeuse d'applications mobiles (iOS/android)           | 60,8 - 93,8   | 85,2 - 120,6  | 103,4 - 131,5 |
| développeur/développeuse de logiciel frontal                            | 77,9 - 103,0  | 89,2 - 120,3  | 103,1 - 137,0 |
| développeur/développeuse en apprentissage machine                       | 71,2 - 107,0  | 96,3 - 135,4  | 116,1 - 148,2 |
| développeur/développeuse full stack                                     | 72,1 - 95,6   | 82,8 - 111,7  | 95,6 - 127,3  |
| développeur/développeuse java   | 80,8 - 105,3  | 90,6 - 120,5  | 102,9 - 135,8 |
| développeur/développeuse SQL / bases de données                         | 69,1 - 92,2   | 79,5 - 107,8  | 91,9 - 122,9  |
| devops côté développement   | 85,0 - 103,3  | 88,8 - 122,3  | 110,0 - 150,0 |
| directeur du développement et de l'ingénierie                           | 104,8 - 149,9 | 140,6 - 201,4 | 185,5 - 265,3 |
| gestionnaire du contrôle/assurance de la qualité                        | 76,9 - 102,8  | 87,7 - 119,2  | 100,7 - 135,5 |
| programmeur/programmeuse ERP  | 66,7 - 86,7   | 74,6 - 99,2   | 84,7 - 113,0  |
| quality assurance analyst - manual                                      | 58,2 - 77,0   | 67,0 - 90,3   | 77,4 - 103,1  |
| testeur/testeuse d'automatisation                                       | 95,9 - 127,7  | 109,3 - 147,0 | 125,3 - 165,3 |
| testeur/testeuse manuel   | 60,0 - 75,0   | 70,0 - 90,0   | 80,0 - 110,0  |

## ventes

| haute direction (revenue de l'entreprise)                                   | 10 M\$        | 100 M\$       | 1000 M\$      |
|---|---------------|---------------|---------------|
| vice-président-e des ventes   | 127,3 - 165,4 | 158,5 - 205,9 | 196,6 - 255,2 |
| ventes corporatives   | junior        | interm.       | sénior        |
| directeur/directrice de compte – équipements informatique                   | 49,9 - 62,5   | 54,3 - 69,4   | 60,0 - 78,0   |
| directeur/directrice de compte - logiciel                                   | 55,5 - 69,4   | 60,0 - 76,7   | 66,1 - 86,2   |
| directeur/directrice des ventes de district                                 | 78,8 - 103,1  | 90,4 - 120,4  | 104,6 - 138,9 |
| gestionnaire / directeur des ventes   | 61,7 - 83,1   | 70,2 - 96,4   | 80,4 - 109,3  |
| représentant-e des ventes, gestionnaire de compte - biens de consommation   | 49,0 - 62,0   | 54,1 - 69,8   | 60,4 - 78,5   |
| représentant-e des ventes, gestionnaire de compte - services professionnels | 46,4 - 57,8   | 50,1 - 63,7   | 55,1 - 71,6   |
| représentant-e des ventes, gestionnaire de compte - télécommunications      | 54,0 - 67,7   | 58,8 - 75,3   | 64,9 - 84,2   |
| responsable des grands comptes - biens de consommation                      | 71,0 - 91,8   | 80,1 - 105,9  | 91,6 - 121,3  |
| ventes industrielles  | junior        | interm.       | sénior        |
| aviseur technique   | 60,0 - 65,0   | 62,0 - 67,0   | 67,0 - 75,0   |
| commis aux pièces technique   | 50,0 - 55,0   | 57,0 - 60,0   | 60,0 - 65,0   |
| directeur succursale-distribution   | 80,0 - 95,0   | 90,0 - 115,0  | 110,0 - 145,0 |
| gestionnaire de territoire - vente au détails                               | 50,0 - 61,2   | 53,0 - 67,7   | 62,0 - 76,5   |
| ingénieur-e aux ventes - distribution                                       | 69,2 - 91,1   | 76,2 - 102,3  | 85,0 - 114,6  |
| ingénieur-e aux ventes - manufacturier                                      | 59,6 - 79,9   | 67,5 - 92,2   | 76,9 - 104,3  |
| représentant des ventes internes - distribution                             | 48,1 - 60,6   | 52,9 - 67,9   | 58,9 - 76,6   |
| représentant-e des ventes internes en manufacturier                         | 50,0 - 60,5   | 52,7 - 67,9   | 58,8 - 76,6   |
| représentant-e des ventes techniques - manufacturier                        | 60,0 - 62,2   | 65,0 - 71,7   | 72,0 - 81,0   |
| représentant-e des ventes, gestionnaire de compte - distribution            | 50,0 - 60,5   | 52,6 - 67,2   | 58,1 - 75,5   |
| représentant-e des ventes, gestionnaire de compte - manufacturier           | 50,2 - 72,5   | 55,2 - 81,3   | 61,3 - 90,7   |

# montérégie - agglomération de longueuil

## expérience client

|   | junior       | interm.      | sénior        |
|---|--------------|--------------|---------------|
| agent-e d'assistance voyage bilingue                    | 45,6 - 57,8  | 51,2 - 65,3  | 57,1 - 72,5   |
| agent-e de clavardage bilingue                          | 44,7 - 56,9  | 49,7 - 64,4  | 55,9 - 72,5   |
| agent-e de prise de commande bilingue                   | 39,7 - 44,4  | 40,0 - 50,7  | 44,9 - 56,1   |
| agent-e de rétention de la clientèle bilingue           | 38,9 - 47,8  | 41,6 - 55,4  | 47,6 - 63,1   |
| agent-e de sondage bilingue                             | 37,4 - 43,5  | 39,7 - 51,1  | 45,3 - 56,0   |
| agent-e de télémarketing bilingue                       | 34,5 - 43,3  | 38,3 - 49,4  | 43,6 - 57,3   |
| agent-e junior de collection bilingue                   | 38,9 - 46,1  | 40,5 - 52,9  | 45,9 - 59,4   |
| chef d'équipe service à la clientèle bilingue           | 41,9 - 43,8  | 43,1 - 50,9  | 49,7 - 57,1   |
| conseiller en assurances bilingue                       | 57,6 - 68,2  | 62,7 - 79,4  | 67,5 - 88,3   |
| directeur des opérations de centre d'appels bilingue    | 64,8 - 84,2  | 72,7 - 96,1  | 82,2 - 108,0  |
| formateur/formatrice du service à la clientèle bilingue | 44,3 - 58,1  | 50,6 - 67,7  | 61,3 - 77,2   |
| gestionnaire du service à la clientèle bilingue         | 78,5 - 117,1 | 89,7 - 134,6 | 104,2 - 153,4 |
| planificateur de personnel bilingue                     | 49,2 - 62,0  | 53,0 - 68,5  | 58,5 - 77,5   |
| répartiteur/répartitrice téléphonique bilingue          | 40,8 - 52,2  | 46,4 - 60,1  | 52,9 - 68,3   |
| représentant du service à la clientèle bilingue         | 45,0 - 50,0  | 51,4 - 56,6  | 57,4 - 62,7   |
| représentant(e) bilingue de la gestion des commandes    | 43,5 - 48,9  | 51,2 - 55,3  | 53,3 - 59,7   |
| représentant-e aux ventes internes bilingue             | 50,5 - 63,9  | 55,6 - 71,7  | 62,1 - 80,9   |
| représentant-e du soutien technique - niveau 1 bilingue | 53,7 - 71,0  | 61,4 - 74,3  | 0,0 - 0,0     |
| responsable de la collecte de fonds                     | 52,0 - 66,4  | 59,9 - 76,1  | 67,2 - 82,9   |
| superviseur-e du service à la clientèle bilingue        | 59,6 - 78,8  | 67,5 - 90,9  | 77,0 - 103,5  |
| superviseur-e ventes internes bilingue                  | 71,9 - 96,7  | 81,9 - 112,0 | 93,7 - 126,9  |

## finance et comptabilité

|  | 1 an          | 3 ans         | 5 ans         | 10 ans        |
|--|---------------|---------------|---------------|---------------|
| analyste - budget et performance financières                 | 78,3 - 95,0   | 85,5 - 105,4  | 92,6 - 115,0  | 108,4 - 131,3 |
| analyste d'affaire   | 88,9 - 106,8  | 96,1 - 115,6  | 103,2 - 124,3 | 119,1 - 143,3 |
| analyste de la trésorerie                                    | 73,3 - 88,2   | 78,7 - 94,7   | 84,0 - 101,0  | 95,8 - 115,2  |
| analyste financier   | 79,2 - 84,5   | 84,7 - 102,3  | 92,4 - 110,2  | 104,5 - 126,7 |
| auditeur/auditrice externe                                   | 54,1 - 61,6   | 62,0 - 79,7   | 92,0 - 101,3  | 108,2 - 134,3 |
| commis à la facturation                                      | 43,0 - 50,3   | 47,3 - 55,4   | 51,0 - 59,7   | 56,9 - 66,6   |
| commis à la paie   | 47,9 - 56,1   | 52,9 - 61,8   | 57,2 - 67,0   | 65,8 - 77,1   |
| commis aux comptes à payer                                   | 47,1 - 51,8   | 53,0 - 58,7   | 60,0 - 62,4   | 67,0 - 74,0   |
| commis aux comptes recevables                                | 47,1 - 51,8   | 53,0 - 58,7   | 60,0 - 62,4   | 67,0 - 74,0   |
| commis comptable   | 43,0 - 49,6   | 45,8 - 53,0   | 48,5 - 58,2   | 56,2 - 63,3   |
| commis en crédit et recouvrement                             | 47,1 - 51,8   | 53,0 - 58,7   | 60,0 - 62,4   | 67,0 - 74,0   |
| comptable  | 72,5 - 87,3   | 77,8 - 93,6   | 82,9 - 99,7   | 94,0 - 113,0  |
| comptable de coûts de revient                                | 70,5 - 84,6   | 76,4 - 91,7   | 82,3 - 98,7   | 95,2 - 114,0  |
| comptables de propriétés                                     | 70,4 - 86,2   | 75,5 - 90,4   | 79,1 - 94,8   | - - -         |
| contrôleur-e adjoint   | 94,0 - 134,0  | 114,0 - 145,8 | 122,3 - 157,6 | 143,5 - 184,5 |
| directeur/directrice - budget et performance financières     | 120,1 - 164,2 | 161,3 - 216,2 | 199,1 - 264,8 | - - -         |
| directeur/directrice aux comptes payables                    | 99,9 - 121,8  | 109,2 - 133,2 | 118,5 - 144,3 | 139,6 - 168,8 |
| directeur/directrice aux comptes recevables                  | 101,3 - 120,6 | 110,1 - 130,9 | 118,8 - 141,2 | 140,1 - 165,4 |
| directeur/directrice de la comptabilité                      | 112,3 - 136,8 | 120,9 - 147,2 | 129,4 - 157,0 | 148,0 - 178,4 |
| directeur/directrice de la fiscalité                         | 118,6 - 146,1 | 127,4 - 156,6 | 136,2 - 166,7 | 156,4 - 190,3 |
| directeur/directrice de la vérification interne              | 125,4 - 154,2 | 134,9 - 165,3 | 144,1 - 176,0 | 164,6 - 200,3 |
| directeur/directrice de l'information financière             | 99,0 - 120,0  | 106,3 - 128,5 | 113,4 - 136,7 | 129,8 - 156,2 |
| directeur/directrice des finances                            | 144,1 - 188,2 | 185,3 - 240,2 | 223,1 - 288,8 | - - -         |
| directeur/directrice du service de crédit et de recouvrement | 107,6 - 129,6 | 115,6 - 139,2 | 123,6 - 148,5 | 142,8 - 170,6 |
| directeur/directrice du service de la paie                   | 102,0 - 124,4 | 110,5 - 134,8 | 118,7 - 144,6 | 136,5 - 165,3 |
| fiscaliste   | 70,5 - 79,9   | 76,4 - 82,3   | 78,7 - 84,6   | 82,3 - 94,0   |

|   |             |               |               |               |
|---|-------------|---------------|---------------|---------------|
| spécialiste de la facturation                         | 44,3 - 52,0 | 48,6 - 56,9   | 52,5 - 61,5   | 59,6 - 69,8   |
| spécialiste du crédit et du recouvrement              | 45,4 - 57,9 | 52,3 - 66,8   | 59,4 - 75,0   | 82,6 - 94,9   |
| superviseur-e de la comptabilité                      | 74,7 - 91,0 | 80,5 - 98,0   | 86,0 - 104,8  | 98,6 - 120,0  |
| superviseur-e du service de crédit et de recouvrement | 60,6 - 73,8 | 65,5 - 79,7   | 70,3 - 85,5   | 81,4 - 98,9   |
| superviseur-e du service de la paie                   | 61,9 - 74,5 | 67,5 - 81,1   | 72,8 - 87,6   | 84,4 - 101,4  |
| technicien-ne au service de la paie                   | 56,8 - 67,7 | 61,9 - 73,9   | 66,8 - 79,8   | 77,6 - 92,8   |
| technicien-ne comptable                               | 61,2 - 74,0 | 65,8 - 77,6   | 70,5 - 84,6   | 81,1 - 96,4   |
| teneur/teneuse de livres                              | 46,2 - 54,7 | 50,0 - 59,2   | 53,6 - 63,6   | 61,6 - 72,9   |
| vérificateur/vérificatrice interne                    | 82,3 - 88,2 | 84,6 - 94,0   | 88,2 - 103,4  | 99,9 - 121,1  |
| haute direction (revenue de l'entreprise)             |             | 10 M\$        | 100 M\$       | 1000 M\$      |
| chef/cheffe de la direction financière                |             | 175,3 - 305,8 | 256,9 - 448,2 | 358,5 - 624,4 |
| vice-président des finances                           |             | 163,5 - 221,0 | 182,3 - 316,2 | 251,6 - 437,3 |

## gestion industrielle

|   | junior        | interm.       | sénior        |
|---|---------------|---------------|---------------|
| chef d'équipe mécanicien                    | 66,5 - 74,8   | 68,2 - 76,4   | 70,3 - 81,2   |
| directeur de la chaîne d'approvisionnement  | 119,0 - 155,7 | 157,0 - 203,0 | 183,7 - 244,0 |
| Directeur de la Planification               | 126,8 - 163,8 | 157,4 - 203,0 | 193,6 - 249,6 |
| directeur/directrice d'entrepôt             | 75,8 - 84,4   | 80,1 - 96,6   | 89,2 - 108,5  |
| directeur/directrice d'usine                | 109,4 - 151,9 | 131,4 - 182,7 | 155,7 - 211,7 |
| directeur/directrice de fabrication         | 125,2 - 151,2 | 161,2 - 194,2 | 198,2 - 238,5 |
| directeur/directrice de l'ingénierie        | 99,3 - 134,2  | 113,8 - 155,1 | 131,1 - 176,2 |
| directeur/directrice de l'approvisionnement | 114,6 - 150,7 | 152,2 - 198,3 | 183,7 - 239,4 |
| directeur/directrice de projets             | 105,0 - 127,8 | 132,7 - 161,8 | 163,8 - 199,3 |
| directeur/directrice des opérations         | 122,0 - 164,0 | 161,0 - 216,0 | 205,0 - 274,0 |
| directeur-e qualité                         | 102,4 - 138,9 | 130,3 - 173,8 | 158,7 - 211,8 |
| gestionnaire d'atelier de soudure           | 78,0 - 103,9  | 88,5 - 120,4  | 101,7 - 137,9 |

|  |               |               |               |
|--|---------------|---------------|---------------|
| gestionnaire d'atelier d'usinage                 | 78,0 - 103,9  | 88,5 - 120,4  | 101,7 - 137,9 |
| gestionnaire de la logistique                    | 96,5 - 128,3  | 109,6 - 147,0 | 125,1 - 166,0 |
| gestionnaire de l'approvisionnement              | 95,0 - 110,0  | 96,0 - 120,0  | 97,0 - 126,6  |
| gestionnaire de maintenance/entretien            | 80,8 - 89,4   | 85,1 - 101,6  | 94,2 - 113,5  |
| gestionnaire de production                       | 78,0 - 103,9  | 88,5 - 120,4  | 101,7 - 137,9 |
| gestionnaire des achats                          | 111,3 - 146,7 | 126,0 - 167,0 | 142,8 - 187,2 |
| gestionnaire des opérations                      | 79,4 - 109,2  | 91,6 - 127,7  | 105,6 - 144,6 |
| gestionnaire du contrôle d'inventaire            | 91,0 - 122,0  | 123,0 - 165,0 | 152,0 - 203,0 |
| gestionnaire du contrôle/assurance de la qualité | 92,6 - 121,3  | 102,7 - 136,4 | 115,3 - 152,3 |
| superviseur d'atelier de soudure                 | 68,1 - 75,6   | 72,6 - 81,0   | 78,6 - 98,2   |
| superviseur de logistique                        | 70,8 - 79,4   | 75,1 - 91,6   | 84,2 - 103,5  |
| superviseur-e de l'entretien                     | 75,8 - 84,4   | 80,1 - 96,6   | 89,2 - 108,5  |
| superviseur-e de production                      | 61,2 - 77,5   | 67,5 - 87,2   | 75,4 - 98,1   |
| superviseur-e d'entrepôt                         | 67,8 - 76,4   | 72,1 - 88,6   | 81,2 - 100,5  |
| surveillant-e de chantier                        | 79,4 - 102,9  | 86,7 - 114,8  | 96,2 - 128,7  |

## ingénierie

| construction                             | junior       | interm.      | sénior        |
|--|--------------|--------------|---------------|
| acheteur/acheteuse                       | 72,0 - 90,0  | 73,0 - 93,0  | 80,0 - 95,0   |
| architecte                               | 61,4 - 80,3  | 68,5 - 91,6  | 77,5 - 104,1  |
| chargé de projets de construction        | 77,0 - 106,7 | 89,5 - 126,4 | 104,7 - 145,0 |
| chargé-e de projet civil                 | 80,0 - 106,9 | 90,3 - 123,0 | 102,8 - 139,3 |
| concepteur/conceptrice mécanique         | 51,2 - 67,6  | 58,9 - 78,8  | 67,6 - 89,3   |
| concepteur/ingénieur en génie électrique | 73,9 - 97,4  | 83,2 - 112,0 | 94,9 - 127,9  |
| contremaître                             | 52,4 - 67,9  | 58,6 - 77,4  | 66,4 - 87,9   |
| coordinateur de projet                   | 36,9 - 50,5  | 42,5 - 59,2  | 49,2 - 68,0   |



|  |               |               |               |
|--|---------------|---------------|---------------|
| coordonnateur/coordonnatrice BIM/VDC                   | 63,4 - 83,0   | 70,7 - 94,6   | 80,1 - 107,5  |
| coordonnateur/coordonnatrice de la construction        | 52,9 - 70,3   | 59,3 - 80,4   | 67,3 - 91,7   |
| coordonnateur/coordonnatrice de projet de construction | 95,3 - 123,2  | 103,9 - 136,3 | 115,0 - 151,3 |
| dessinateur/dessinatrice                               | 54,2 - 68,0   | 61,0 - 78,0   | 69,3 - 88,7   |
| dessinateur/dessinatrice en architecture               | 53,3 - 69,3   | 62,0 - 82,3   | 72,8 - 97,4   |
| dessinateur/dessinatrice en génie civil                | 54,7 - 68,4   | 61,3 - 78,2   | 69,4 - 88,9   |
| dessinateur/dessinatrice en mécanique du bâtiment      | 49,5 - 63,6   | 55,6 - 72,5   | 62,8 - 81,3   |
| directeur/directrice de l'ingénierie                   | 99,3 - 134,2  | 113,8 - 155,1 | 131,1 - 176,2 |
| directeur/directrice de la construction                | 114,5 - 150,6 | 153,8 - 200,6 | 191,2 - 249,4 |
| directeur/directrice de la santé et sécurité           | 60,8 - 78,4   | 69,9 - 91,5   | 80,4 - 104,2  |
| directeur/directrice de projets                        | 105,0 - 127,8 | 132,7 - 161,8 | 163,8 - 199,3 |
| directeur/directrice des opérations                    | 118,0 - 158,5 | 156,1 - 209,4 | 198,5 - 266,1 |
| estimeur/estimeuse                                     | 59,9 - 78,2   | 66,6 - 88,7   | 75,0 - 100,6  |
| gestionnaire de la construction                        | 88,5 - 116,5  | 97,2 - 130,4  | 108,6 - 146,4 |
| gestionnaire de projets                                | 74,8 - 103,5  | 87,1 - 122,3  | 101,4 - 140,2 |
| gestionnaire des achats                                | 111,3 - 146,7 | 126,0 - 167,0 | 142,8 - 187,2 |
| gestionnaire des contrats                              | 84,7 - 108,8  | 95,4 - 124,2  | 108,3 - 140,9 |
| gestionnaire des opérations                            | 79,4 - 109,2  | 91,6 - 127,7  | 105,6 - 144,6 |
| gestionnaire immobilier                                | 59,5 - 78,0   | 67,8 - 90,5   | 77,7 - 103,7  |
| ingénieur-e civil                                      | 63,4 - 86,1   | 74,5 - 102,5  | 87,1 - 117,2  |
| ingénieur-e de projet civil                            | 74,1 - 102,1  | 85,8 - 120,4  | 99,9 - 139,2  |
| ingénieur-e de projets                                 | 85,2 - 109,5  | 92,4 - 121,2  | 102,0 - 135,5 |
| ingénieur-e électrique                                 | 63,9 - 89,5   | 78,4 - 111,2  | 95,2 - 130,4  |
| ingénieur-e en contrôle de la qualité                  | 67,9 - 90,6   | 77,8 - 105,6  | 89,6 - 120,0  |
| ingénieur-e en environnement                           | 61,9 - 82,9   | 71,4 - 97,6   | 83,0 - 112,5  |
| ingénieur-e en estimation                              | 71,4 - 95,5   | 82,1 - 112,0  | 95,2 - 129,0  |
| ingénieur-e en mécanique du bâtiment                   | 57,3 - 76,3   | 65,5 - 88,8   | 75,4 - 101,1  |

|   |              |               |               |
|---|--------------|---------------|---------------|
| ingénieur-e en structure                                  | 69,0 - 91,9  | 78,9 - 107,3  | 91,1 - 123,0  |
| ingénieur-e mécanique                                     | 61,3 - 86,8  | 76,4 - 109,3  | 93,8 - 128,5  |
| inspecteur/inspectrice d'assurance/contrôle de la qualité | 54,2 - 72,0  | 62,8 - 84,4   | 72,4 - 97,1   |
| inspecteur/inspectrice de sante et securite               | 59,4 - 77,7  | 67,3 - 89,3   | 76,4 - 100,8  |
| inspecteur/inspectrice en électricité                     | 46,9 - 63,0  | 54,3 - 73,7   | 62,7 - 84,8   |
| inspecteur/inspectrice en environnement                   | 51,3 - 65,6  | 56,4 - 73,5   | 62,9 - 82,4   |
| inspecteur/inspectrice qualité                            | 39,5 - 50,0  | 43,6 - 56,4   | 48,9 - 63,8   |
| planificateur/planificatrice/scheduler                    | 39,7 - 50,8  | 45,1 - 58,3   | 51,2 - 65,8   |
| rédacteur/rédactrice de spécifications                    | 52,7 - 67,9  | 59,6 - 78,1   | 67,7 - 88,4   |
| responsable des services techniques                       | 97,5 - 130,3 | 111,8 - 150,9 | 129,0 - 172,1 |
| spécialiste en santé et sécurité                          | 68,8 - 90,8  | 78,9 - 106,2  | 91,2 - 121,3  |
| superviseur-e de chantier mécanique                       | 51,2 - 66,0  | 57,9 - 76,0   | 66,0 - 87,0   |
| surintendant de chantier                                  | 91,7 - 120,8 | 100,8 - 135,0 | 112,6 - 151,0 |
| technicien en architecture                                | 66,6 - 88,6  | 76,9 - 104,4  | 89,4 - 119,4  |
| technicien en télécommunication                           | 62,3 - 80,7  | 70,1 - 93,1   | 79,8 - 106,9  |
| technicien-ne en génie électrique                         | 56,3 - 72,1  | 64,2 - 83,7   | 73,5 - 95,5   |
| technicien-ne en génie mécanique                          | 51,6 - 67,6  | 58,7 - 78,2   | 67,1 - 88,5   |
| technologue en génie civil                                | 44,4 - 60,4  | 53,2 - 72,7   | 62,6 - 83,0   |
| <b>fabrication</b>  |              |               |               |
| acheteur maintenance                                      | 67,0 - 81,6  | 73,1 - 96,2   | 84,1 - 116,1  |
| acheteur/acheteuse  | 70,1 - 86,6  | 78,1 - 101,2  | 89,1 - 121,1  |
| analyste aux inventaires                                  | 68,0 - 78,0  | 75,0 - 80,0   | 77,0 - 95,0   |
| analyste chaîne d'approvisionnement                       | 67,1 - 77,1  | 68,1 - 82,5   | 80,5 - 115,2  |
| concepteur électronique                                   | 55,9 - 70,8  | 63,7 - 82,1   | 73,0 - 93,6   |
| concepteur/conceptrice électrique                         | 71,3 - 95,0  | 81,5 - 110,8  | 94,1 - 127,4  |
| concepteur/conceptrice mécanique                          | 51,2 - 67,6  | 58,9 - 78,8   | 67,6 - 89,3   |
| concepteur/ingénieur en automatisation                    | 55,5 - 74,2  | 63,8 - 86,7   | 73,5 - 99,2   |

|  |              |               |               |
|--|--------------|---------------|---------------|
| dessinateur/dessinatrice mécanique             | 52,4 - 68,1  | 58,9 - 78,7   | 67,8 - 92,3   |
| gestionnaire de projets                        | 74,8 - 103,5 | 87,1 - 122,3  | 101,4 - 140,2 |
| Ingénieur,e robotique                          | 71,7 - 94,6  | 80,8 - 108,7  | 92,0 - 122,8  |
| ingénieur-e assurance qualité                  | 60,8 - 80,3  | 68,7 - 92,3   | 78,1 - 104,1  |
| ingénieur-e automatisation                     | 55,5 - 74,2  | 63,8 - 86,7   | 73,5 - 99,2   |
| ingénieur-e chimiste                           | 69,0 - 100,7 | 88,0 - 128,0  | 108,2 - 148,2 |
| ingénieur-e d'applications                     | 86,6 - 115,5 | 100,3 - 135,4 | 116,5 - 153,0 |
| ingénieur-e de mise en service et de démarrage | 59,1 - 79,0  | 68,0 - 92,8   | 78,8 - 106,1  |
| ingénieur-e de projets                         | 85,2 - 109,5 | 92,4 - 121,2  | 102,0 - 135,5 |
| ingénieur-e de service                         | 54,1 - 71,1  | 60,7 - 81,6   | 69,2 - 94,3   |
| ingénieur-e d'essai en génie électrique        | 69,0 - 93,1  | 80,3 - 110,5  | 94,1 - 128,0  |
| ingénieur-e d'usine                            | 62,7 - 83,8  | 72,1 - 98,3   | 83,5 - 112,2  |
| ingénieur-e électrique                         | 63,9 - 89,5  | 78,4 - 111,2  | 95,2 - 130,4  |
| ingénieur-e électronique                       | 77,9 - 102,1 | 86,9 - 116,0  | 98,0 - 130,3  |
| ingénieur-e en amélioration continue           | 91,2 - 120,1 | 101,9 - 136,0 | 115,0 - 151,8 |
| ingénieur-e en automatisation                  | 62,7 - 84,0  | 72,3 - 98,7   | 83,9 - 113,4  |
| ingénieur-e en contrôle de la qualité          | 67,9 - 90,6  | 77,8 - 105,6  | 89,6 - 120,0  |
| ingénieur-e en estimation                      | 71,4 - 95,5  | 82,1 - 112,0  | 95,2 - 129,0  |
| ingénieur-e en procédés                        | 61,2 - 81,9  | 70,5 - 96,1   | 81,6 - 109,7  |
| ingénieur-e fiabilité/maintenance              | 68,1 - 89,1  | 78,5 - 104,7  | 91,2 - 120,0  |
| ingénieur-e industriel                         | 67,7 - 89,9  | 77,0 - 104,1  | 88,3 - 118,0  |
| ingénieur-e mécanique                          | 61,3 - 86,8  | 76,4 - 109,3  | 93,8 - 128,5  |
| ingénieur-e qualité                            | 54,4 - 72,7  | 63,6 - 86,1   | 74,1 - 98,3   |
| ingénieur-e SCADA                              | 65,4 - 87,3  | 75,0 - 102,2  | 86,8 - 117,0  |
| ingénieur-e système                            | 70,3 - 93,4  | 80,0 - 108,4  | 91,9 - 123,4  |
| inspecteur/inspectrice de sante et securite    | 59,4 - 77,7  | 67,3 - 89,3   | 76,4 - 100,8  |
| inspecteur/inspectrice qualité                 | 39,5 - 50,0  | 43,6 - 56,4   | 48,9 - 63,8   |

|  |             |              |              |
|--|-------------|--------------|--------------|
| planificateur maintenance                      | 53,5 - 67,4 | 60,6 - 77,4  | 68,8 - 87,6  |
| planificateur/planificatrice de la demande     | 76,0 - 90,0 | 78,0 - 93,2  | 84,1 - 110,0 |
| planificateur/planificatrice de production     | 70,0 - 84,0 | 72,0 - 90,9  | 77,1 - 91,1  |
| spécialiste en logistique                      | 65,1 - 74,1 | 66,0 - 89,2  | 75,6 - 101,4 |
| spécialiste en santé et sécurité               | 68,8 - 90,8 | 78,9 - 106,2 | 91,2 - 121,3 |
| spécialiste excellence opérationnelle          | 73,3 - 95,9 | 81,6 - 108,8 | 91,9 - 122,1 |
| technicien·ne assurance/contrôle de la qualité | 54,2 - 72,0 | 62,8 - 84,4  | 72,4 - 97,1  |
| technicien·ne assurance/qualité                | 73,7 - 96,6 | 83,6 - 112,0 | 95,7 - 126,9 |
| technicien·ne contrôle de la qualité           | 38,8 - 50,0 | 43,2 - 56,7  | 48,5 - 63,5  |
| technicien·ne en génie électrique              | 56,3 - 72,1 | 64,2 - 83,7  | 73,5 - 95,5  |
| technicien·ne en génie mécanique               | 51,6 - 67,6 | 58,7 - 78,2  | 67,1 - 88,5  |

## marketing

| haute direction (revenue de l'entreprise)      | 10 M\$        | 100 M\$       | 1000 M\$      |
|--|---------------|---------------|---------------|
| vice président marketing & ventes              | 90,9 - 165,7  | 127,3 - 231,9 | 173,9 - 316,0 |
| vice-président·e des communications            | 101,7 - 156,3 | 138,1 - 212,3 | 178,6 - 273,8 |
| vice-président·e du marketing                  | 102,3 - 186,4 | 143,2 - 260,8 | 195,1 - 354,3 |
| marketing et communications                    | junior        | interm.       | sénior        |
| assistant·e chef de produit(s) ou de marque(s) | 63,8 - 86,3   | 74,5 - 102,2  | 86,8 - 117,4  |
| chargé de projets, marketing                   | 45,2 - 60,1   | 51,7 - 70,0   | 59,5 - 79,8   |
| chef de produit(s) ou de marque(s)             | 88,9 - 114,9  | 99,0 - 130,4  | 111,5 - 146,7 |
| conseiller des communications                  | 55,1 - 75,6   | 65,7 - 91,2   | 77,7 - 104,5  |
| coordonnateur/coordonnatrice marketing         | 57,1 - 75,3   | 64,4 - 86,6   | 73,4 - 98,5   |
| directeur/directrice des communications        | 72,3 - 95,2   | 81,2 - 109,0  | 92,2 - 123,1  |
| directeur/directrice marketing                 | 100,5 - 136,2 | 117,6 - 161,7 | 137,2 - 185,0 |
| graphiste                                      | 49,8 - 65,8   | 57,4 - 76,8   | 65,9 - 87,1   |

|  |               |               |               |
|--|---------------|---------------|---------------|
| spécialiste de contenu                   | 53,4 - 70,6   | 61,6 - 82,9   | 71,4 - 95,0   |
| spécialiste évènementiel                 | 44,0 - 60,3   | 52,4 - 72,7   | 62,0 - 83,6   |
| spécialiste marketing                    | 49,3 - 65,7   | 56,5 - 76,5   | 64,9 - 87,0   |
| marketing numérique                      | junior        | interm.       | sénior        |
| analyste marketing web                   | 63,1 - 81,7   | 70,9 - 93,9   | 80,3 - 106,6  |
| directeur/directrice marketing numérique | 69,9 - 92,2   | 78,8 - 106,0  | 89,8 - 121,2  |
| directeur-e e-commerce                   | 110,9 - 138,1 | 140,7 - 175,6 | 178,5 - 222,3 |
| gestionnaire de contenu marketing        | 59,8 - 79,4   | 68,1 - 92,2   | 78,2 - 105,5  |
| gestionnaire des médias sociaux          | 60,7 - 84,4   | 73,6 - 102,5  | 87,3 - 119,4  |
| gestionnaire e-commerce                  | 80,2 - 105,3  | 89,7 - 120,2  | 101,8 - 137,2 |
| spécialiste marketing numérique          | 48,9 - 64,9   | 56,7 - 76,6   | 66,0 - 87,7   |

## métiers spécialisés

|   | junior      | interm.     | sénior      |
|---|-------------|-------------|-------------|
| assembleur/assembleuse mécanique        | 42,0 - 47,0 | 46,0 - 55,0 | 52,0 - 62,0 |
| constructeur/constructrice de machines  | 41,0 - 52,0 | 47,0 - 60,0 | 54,0 - 69,0 |
| électricien-ne d'entretien              | 52,0 - 67,0 | 58,0 - 77,0 | 65,0 - 87,0 |
| électromécanicien-ne                    | 52,0 - 70,0 | 62,0 - 82,0 | 71,0 - 90,0 |
| machiniste contrôle numérique           | 46,0 - 53,0 | 50,0 - 60,0 | 52,0 - 68,0 |
| machiniste conventionnel                | 52,0 - 54,0 | 55,0 - 64,0 | 60,0 - 73,0 |
| mécanicien de poids lourd               | 52,0 - 60,0 | 55,0 - 70,0 | 60,0 - 80,0 |
| mécanicien-ne d'entretien               | 51,0 - 55,0 | 50,0 - 64,0 | 57,0 - 73,0 |
| mécanicien-ne d'équipement lourd        | 50,0 - 64,0 | 56,0 - 75,0 | 63,0 - 85,0 |
| mécanicien-ne industriel                | 52,0 - 67,0 | 58,0 - 76,0 | 65,0 - 85,0 |
| mécaniciens de petits moteurs           | 41,0 - 46,0 | 48,0 - 55,0 | 52,0 - 63,0 |
| outilleur/outilleuse/ajusteur/ajusteuse | 52,0 - 68,0 | 59,0 - 79,0 | 67,0 - 89,0 |
| programmeur/programmeuse CNC            | 54,0 - 71,0 | 61,0 - 83,0 | 70,0 - 95,0 |

|                                 |             |             |             |
|---------------------------------|-------------|-------------|-------------|
| soudeur/soudeuse                | 48,0 - 56,0 | 50,0 - 61,0 | 53,0 - 70,0 |
| soudeur-assembleur              | 48,0 - 52,0 | 43,0 - 56,0 | 56,0 - 61,0 |
| technicien·ne de service        | 52,0 - 70,0 | 62,0 - 83,0 | 70,0 - 90,0 |
| technicien·ne en automatisation | 52,0 - 66,0 | 55,0 - 74,0 | 64,0 - 84,0 |

## ressources humaines

| haute direction (revenue de l'entreprise)              | 10 M\$        | 100 M\$       | 1000 M\$      |
|--|---------------|---------------|---------------|
| directeur/directrice de la diversité et de l'inclusion | 86,4 - 120,1  | 109,1 - 152,0 | 136,5 - 190,3 |
| directeur/directrice de la rémunération globale        | 120,9 - 156,6 | 156,0 - 201,1 | 191,0 - 246,0 |
| directeur/directrice de l'acquisition de talents       | 100,7 - 140,1 | 128,0 - 174,9 | 156,0 - 212,8 |
| directeur/directrice des ressources humaines           | 105,6 - 146,3 | 135,0 - 184,2 | 166,7 - 227,6 |
| directeur/directrice développement des compétences     | 108,3 - 135,0 | 135,8 - 167,0 | 171,5 - 211,3 |
| directeur/directrice, opérations RH                    | 96,1 - 138,8  | 125,7 - 178,0 | 157,0 - 221,7 |
| directeur/directrice, santé et sécurité                | 102,0 - 122,9 | 133,2 - 158,5 | 158,8 - 188,9 |
| vice-président·e des ressources humaines / CHRO        | 127,2 - 211,7 | 160,7 - 266,7 | 198,9 - 329,6 |
| ressources humaines                                    | junior        | interm.       | sénior        |
| adjoint·e aux ressources humaines                      | 41,4 - 52,9   | 47,0 - 59,8   | 52,1 - 64,8   |
| administrateur/administratrice des avantages sociaux   | 56,1 - 71,8   | 62,8 - 81,9   | 71,1 - 93,1   |
| analyste rémunération                                  | 57,1 - 75,6   | 65,9 - 88,6   | 76,2 - 101,1  |
| analyste SIRH  | 72,1 - 95,0   | 82,4 - 111,1  | 95,1 - 126,9  |
| concepteur/conceptrice pédagogique                     | 49,3 - 63,8   | 55,2 - 72,9   | 62,6 - 83,0   |
| conseiller/conseillère en acquisition de talents       | 58,0 - 75,7   | 64,5 - 85,8   | 72,6 - 97,1   |
| conseiller/conseillère en relations de travail         | 61,6 - 82,0   | 70,4 - 95,5   | 81,1 - 109,1  |
| conseiller/conseillère en ressources humaines          | 58,8 - 74,9   | 64,2 - 83,7   | 71,6 - 94,9   |
| conseiller/conseillère en santé et sécurité            | 60,8 - 78,4   | 69,9 - 91,5   | 80,4 - 104,2  |
| coordonnateur / coordonnatrice, diversité et inclusion | 42,4 - 54,7   | 48,7 - 62,3   | 54,3 - 67,3   |

|  |               |               |               |
|--|---------------|---------------|---------------|
| coordonnateur/coordonnatrice au recrutement              | 38,8 - 51,3   | 45,5 - 60,2   | 52,3 - 68,0   |
| coordonnateur/coordonnatrice des ressources humaines     | 45,0 - 56,0   | 52,0 - 67,0   | 61,0 - 77,0   |
| directeur/directrice de la santé et sécurité             | 87,9 - 114,7  | 98,7 - 131,0  | 112,1 - 147,6 |
| gestionnaire des avantages sociaux et de la rémunération | 105,4 - 137,6 | 117,3 - 155,0 | 132,1 - 174,6 |
| gestionnaire des relations de travail                    | 104,5 - 142,2 | 123,4 - 167,9 | 144,4 - 193,5 |
| gestionnaire des ressources humaines                     | 98,8 - 133,3  | 114,8 - 155,8 | 133,5 - 177,7 |
| partenaire d'affaires ressources humaines                | 63,0 - 82,7   | 70,6 - 94,4   | 79,9 - 107,1  |
| responsable des ressources humaines                      | 64,7 - 83,8   | 71,1 - 94,4   | 79,9 - 108,0  |
| spécialiste de la rémunération                           | 50,3 - 66,5   | 58,0 - 77,9   | 67,1 - 89,2   |
| spécialiste, développement des compétences               | 50,0 - 65,3   | 56,7 - 75,6   | 65,0 - 85,9   |

## santé

|   | junior        | interm.       | sénior        |
|---|---------------|---------------|---------------|
| agent à la prise de rendez-vous                     | 35,0 - 41,3   | 36,8 - 47,5   | 41,7 - 53,6   |
| analyste aux dossiers médicaux                      | 46,0 - 60,6   | 51,0 - 68,6   | 57,4 - 77,6   |
| assistant administratif médicale                    | 40,0 - 42,2   | 40,0 - 47,4   | 41,4 - 52,2   |
| assistant technique en pharmacie                    | 37,0 - 43,3   | 42,0 - 49,4   | 43,3 - 53,1   |
| chef d'équipe / superviseur infirmière              | 76,2 - 98,0   | 87,0 - 112,6  | 98,5 - 126,2  |
| commis à la facturation médicale                    | 40,0 - 47,9   | 42,8 - 55,6   | 48,8 - 62,4   |
| commis aux dossiers médicaux                        | 38,0 - 45,7   | 41,1 - 52,3   | 46,5 - 56,5   |
| conseiller en invalidité                            | 75,0 - 80,0   | 80,0 - 85,0   | 85,0 - 90,0   |
| conseiller gestion lésion professionnelle           | 45,0 - 55,0   | 55,0 - 65,0   | 65,0 - 85,0   |
| coordonnateur/coordonnatrice médical / de cliniques | 55,2 - 69,7   | 61,2 - 79,1   | 68,8 - 90,3   |
| gestionnaire clinique santé                         | 83,2 - 107,8  | 90,9 - 120,0  | 100,7 - 133,9 |
| gestionnaire de clinique dentaire                   | 52,2 - 67,5   | 57,3 - 75,5   | 63,7 - 84,4   |
| gestionnaire de dossiers d'invalidité               | 65,0 - 75,0   | 75,0 - 80,0   | 80,0 - 85,0   |
| gestionnaire en soins infirmiers                    | 102,2 - 133,0 | 111,1 - 147,2 | 123,5 - 166,5 |

|   |             |             |              |
|---|-------------|-------------|--------------|
| infirmier/infirmière  | 66,8 - 83,3 | 73,2 - 93,0 | 81,2 - 103,8 |
| infirmier/infirmière auxiliaire                                   | 50,0 - 55,0 | 52,0 - 62,0 | 60,0 - 70,0  |
| réceptionniste médicale   | 40,0 - 43,6 | 42,0 - 50,6 | 44,8 - 53,9  |
| représentants des services aux patients (unilingues ou bilingues) | 36,0 - 41,6 | 38,4 - 47,9 | 43,7 - 54,4  |
| secrétaire dentaire   | 40,0 - 45,0 | 45,0 - 50,0 | 50,0 - 55,0  |
| secrétaire médical(e)   | 40,0 - 50,0 | 48,0 - 55,0 | 52,0 - 57,9  |
| spécialiste du remboursement des frais médicaux                   | 40,0 - 50,8 | 44,4 - 59,7 | 51,3 - 67,3  |

## soutien d'affaires et opérations

| professionnels des services administratifs  | junior      | interm.     | sénior      |
|---|-------------|-------------|-------------|
| adjoint à la répartition                    | 57,3 - 72,3 | 64,3 - 82,3 | 72,3 - 92,7 |
| adjoint chargé de projets                   | 50,0 - 61,4 | 55,0 - 69,0 | 60,0 - 78,5 |
| adjoint-e à la direction                    | 65,0 - 75,8 | 72,0 - 82,0 | 80,0 - 90,0 |
| adjoint-e à la direction (bilingue)         | 67,0 - 77,0 | 74,0 - 84,0 | 82,0 - 92,0 |
| adjoint-e administratif                     | 45,6 - 50,0 | 50,0 - 56,6 | 55,6 - 62,8 |
| adjoint-e administratif (bilingue)          | 47,0 - 52,0 | 52,0 - 58,0 | 57,0 - 65,0 |
| adjoint-e aux ventes                        | 50,0 - 57,5 | 55,0 - 62,0 | 60,0 - 69,1 |
| adjoint-e juridique                         | 50,0 - 64,3 | 55,9 - 77,0 | 65,4 - 87,4 |
| administrateur/administratrice de propriété | 60,0 - 67,0 | 65,0 - 75,0 | 70,0 - 80,0 |
| commis à la saisie de données               | 43,0 - 47,0 | 45,0 - 49,0 | 48,0 - 52,0 |
| commis à la saisie des commandes            | 45,5 - 50,2 | 47,4 - 52,5 | 48,9 - 55,3 |
| commis à l'approvisionnement                | 45,2 - 51,2 | 48,7 - 56,7 | 52,5 - 60,3 |
| commis à l'inventaire                       | 45,0 - 47,8 | 47,0 - 52,0 | 52,0 - 55,0 |
| commis administratif                        | 40,0 - 43,0 | 43,0 - 45,0 | 45,0 - 48,0 |
| commis au classement                        | 35,3 - 46,0 | 41,8 - 53,1 | 46,9 - 56,2 |
| commis de bureau                            | 40,0 - 43,0 | 43,0 - 45,0 | 45,0 - 48,0 |



|   |             |              |              |
|---|-------------|--------------|--------------|
| coordinateur de projet                        | 50,4 - 58,1 | 55,3 - 66,9  | 63,2 - 75,7  |
| coordonnateur/coordonnatrice à l'inventaire   | 50,0 - 55,0 | 55,0 - 65,8  | 60,0 - 72,0  |
| coordonnateur/coordonnatrice administratif    | 50,0 - 55,0 | 53,0 - 58,0  | 55,4 - 66,4  |
| coordonnateur/coordonnatrice aux achats       | 53,0 - 69,0 | 59,8 - 79,5  | 68,3 - 91,1  |
| coordonnateur/coordonnatrice de la logistique | 55,6 - 62,4 | 58,1 - 73,3  | 63,6 - 83,7  |
| coordonnateur/coordonnatrice de services      | 55,0 - 58,0 | 58,0 - 63,0  | 60,0 - 65,0  |
| coordonnateur/coordonnatrice des ventes       | 60,0 - 65,0 | 65,0 - 70,0  | 70,0 - 75,0  |
| coordonnateur/coordonnatrice RH               | 45,0 - 56,0 | 52,0 - 67,0  | 61,0 - 77,0  |
| gestionnaire de bureau                        | 55,0 - 71,5 | 60,5 - 80,0  | 67,3 - 89,5  |
| gestionnaire de propriété                     | 69,6 - 91,9 | 78,6 - 106,6 | 90,1 - 122,8 |
| réceptionniste                                | 39,0 - 44,3 | 44,0 - 48,4  | 47,0 - 55,4  |

## soutien industriel

|  | junior      | interm.     | sénior      |
|--|-------------|-------------|-------------|
| aide-opérateur/opératrice de machine               | 17,2 - 21,6 | 19,8 - 24,9 | 22,4 - 27,8 |
| assembleur/assembleuse                             | 16,4 - 20,8 | 18,5 - 24,0 | 21,1 - 27,2 |
| assembleur/assembleuse de composants électroniques | 18,3 - 22,9 | 19,9 - 25,3 | 21,8 - 27,8 |
| cariste/conducteur de chariot élévateur            | 17,4 - 22,5 | 20,1 - 26,1 | 22,9 - 29,0 |
| chauffeur/chauffeuse de livraison/transport        | 18,1 - 21,5 | 18,8 - 24,5 | 21,2 - 27,5 |
| commis à l'emballage                               | 16,5 - 21,1 | 18,4 - 23,9 | 20,8 - 27,2 |
| commis à l'expédition et à la réception            | 18,4 - 21,7 | 19,7 - 25,0 | 22,5 - 28,4 |
| commis à l'inventaire                              | 18,2 - 23,0 | 20,7 - 26,4 | 23,4 - 29,6 |
| commis aux pièces                                  | 17,8 - 20,1 | 18,3 - 23,0 | 19,5 - 25,8 |
| commis d'entrepôt                                  | 18,0 - 23,4 | 21,6 - 27,1 | 24,2 - 28,6 |
| concierge/gardien                                  | 16,3 - 18,1 | 17,0 - 21,5 | 19,0 - 22,9 |
| expéditeur/réceptionnaire                          | 17,9 - 22,0 | 19,6 - 24,5 | 21,7 - 27,4 |
| journalier/journalière de production               | 17,3 - 20,3 | 18,5 - 24,1 | 21,5 - 26,3 |

|                                       |             |             |             |
|---------------------------------------|-------------|-------------|-------------|
| manutentionnaire de matériaux         | 17,3 - 22,6 | 20,3 - 26,3 | 23,1 - 28,4 |
| opérateur/opératrice de machine       | 18,0 - 23,7 | 20,6 - 27,5 | 23,6 - 31,4 |
| opérateur/opératrice de presse        | 18,5 - 24,5 | 21,3 - 28,3 | 24,2 - 31,8 |
| peintre industriel                    | 16,8 - 21,7 | 19,0 - 24,9 | 21,6 - 28,0 |
| préparateur/préparatrice de commandes | 17,9 - 18,6 | 18,1 - 20,8 | 18,3 - 22,8 |
| préposé à la fabrication              | 17,4 - 21,8 | 19,7 - 24,8 | 22,3 - 28,1 |
| travaux généraux légers               | 16,2 - 19,5 | 17,9 - 23,1 | 20,5 - 24,8 |
| travaux généraux lourds               | 18,2 - 22,6 | 20,5 - 26,3 | 23,4 - 28,3 |

## technologies

| architecture   | junior        | interm.       | sénior        |
|--|---------------|---------------|---------------|
| architecte (solutions/technique)                       | 115,7 - 153,8 | 131,0 - 176,1 | 149,3 - 201,1 |
| architecte d'application                               | 96,1 - 129,4  | 109,2 - 149,8 | 125,4 - 172,5 |
| architecte d'entreprise                                | 104,7 - 141,1 | 119,9 - 162,5 | 137,6 - 185,4 |
| architecte infonuagique                                | 103,9 - 131,1 | 117,7 - 149,9 | 133,8 - 167,3 |
| architecte SOA   | 104,7 - 141,1 | 119,9 - 162,5 | 137,6 - 185,4 |
| direction/leadership                                   |               |               |               |
| analyste d'affaire                                     | 75,9 - 98,9   | 85,2 - 113,5  | 96,9 - 128,6  |
| coordonnateur centre de service informatique           | 80,0 - 95,0   | 90,0 - 110,0  | 105,0 - 140,0 |
| directeur/directrice des technologies de l'information | 115,0 - 152,9 | 145,4 - 191,6 | 180,1 - 237,5 |
| gestionnaire des technologies de l'information         | 105,9 - 141,3 | 121,7 - 163,4 | 140,2 - 186,6 |
| responsable du développement                           | 110,0 - 125,0 | 120,0 - 150,0 | 145,0 - 170,0 |
| données et analyse de données                          |               |               |               |
| administrateur/administratrice de bases de données     | 82,3 - 112,6  | 97,1 - 134,2  | 114,2 - 153,1 |
| analyste de données                                    | 81,8 - 108,9  | 94,5 - 127,9  | 115,0 - 155,0 |
| architecte de données                                  | 81,8 - 108,9  | 94,5 - 127,9  | 115,0 - 155,0 |

|   |               |               |               |
|---|---------------|---------------|---------------|
| architecte de données BI                            | 105,3 - 141,5 | 118,2 - 160,3 | 133,7 - 180,4 |
| développeur/développeuse en intelligence d'affaires | 80,0 - 104,3  | 89,8 - 119,5  | 101,9 - 133,9 |
| ingénieur-e de données massives                     | 94,9 - 125,0  | 106,4 - 142,2 | 120,8 - 160,1 |
| ingénieur-e des données                             | 79,4 - 106,8  | 91,6 - 125,5  | 106,4 - 142,6 |
| scientifique des données                            | 89,6 - 121,6  | 104,5 - 143,0 | 121,9 - 161,6 |
| <b>gestion de projets</b>                           |               |               |               |
| analyste des systèmes de gestion                    | 80,4 - 106,5  | 92,3 - 124,6  | 106,8 - 142,2 |
| chef du bureau de projet                            | 116,7 - 155,0 | 147,3 - 193,7 | 182,2 - 240,0 |
| coach agile   | 90,0 - 95,4   | 83,7 - 110,6  | 110,0 - 140,0 |
| coordinateur de projet                              | 73,7 - 92,2   | 82,5 - 105,7  | 93,7 - 120,0  |
| gestionnaire de programme                           | 106,3 - 141,7 | 122,1 - 163,9 | 140,6 - 187,1 |
| gestionnaire de projets (infrastructure)            | 113,3 - 152,8 | 128,6 - 175,3 | 146,9 - 200,4 |
| gestionnaire de projets (logiciel)                  | 106,9 - 142,0 | 120,0 - 160,8 | 135,8 - 181,4 |
| gestionnaire de projets ERP                         | 106,3 - 142,1 | 116,3 - 157,3 | 129,1 - 175,4 |
| gestionnaire du produit                             | 80,9 - 111,8  | 94,1 - 132,2  | 109,7 - 152,3 |
| gestionnaire, développement organisationnel         | 79,6 - 108,1  | 93,0 - 129,2  | 110,2 - 150,7 |
| propriétaire de produit                             | 87,8 - 116,7  | 101,1 - 135,8 | 116,6 - 152,7 |
| rédacteur/rédactrice technique                      | 58,2 - 75,7   | 67,7 - 89,4   | 78,7 - 102,0  |
| scrum master  | 85,4 - 112,2  | 96,8 - 129,4  | 110,9 - 147,7 |
| <b>informatique de réseau/infrastructure</b>        |               |               |               |
| administrateur/administratrice linux/unix           | 92,1 - 120,6  | 104,0 - 138,3 | 118,8 - 156,3 |
| administrateur/administratrice réseau               | 72,7 - 97,5   | 83,7 - 114,9  | 97,2 - 131,6  |
| analyste en soutien technique                       | 57,2 - 74,3   | 64,8 - 86,0   | 73,9 - 98,2   |
| consultant en sécurité infonuagique                 | 66,3 - 87,0   | 75,7 - 101,6  | 87,0 - 115,6  |
| devops côté système                                 | 91,2 - 128,0  | 107,9 - 151,4 | 126,4 - 170,6 |
| gestionnaire des systèmes                           | 82,4 - 109,2  | 94,6 - 127,5  | 109,3 - 144,9 |
| gestionnaire en sécurité de l'information           | 106,8 - 141,8 | 121,9 - 163,1 | 139,7 - 185,4 |
| ingénieur-e de réseau                               | 82,1 - 110,0  | 94,2 - 128,8  | 109,4 - 147,2 |

|   |               |               |               |
|---|---------------|---------------|---------------|
| ingénieur-e en sécurité de l'information                                | 85,9 - 115,9  | 99,3 - 135,7  | 115,4 - 153,8 |
| ingénieur-e infonuagique  | 87,6 - 118,4  | 103,3 - 140,3 | 121,0 - 158,5 |
| soutien technique   | 50,0 - 70,0   | 55,0 - 80,0   | 75,0 - 85,0   |
| soutien technique (bilingue)  | 55,0 - 75,0   | 55,0 - 85,0   | 75,0 - 90,0   |
| spécialiste en sécurité de l'information                                | 66,3 - 87,0   | 75,7 - 101,6  | 87,0 - 115,6  |
| <b>logiciels d'application</b>  |               |               |               |
| analyste du soutien aux applications                                    | 67,2 - 89,0   | 77,5 - 103,9  | 88,7 - 117,6  |
| C++ / ingénieur-e systèmes embarqués                                    | 82,9 - 108,1  | 93,0 - 123,5  | 105,6 - 139,1 |
| concepteur/conceptrice d'interface-utilisateur/d'expérience-utilisateur | 77,9 - 101,0  | 86,8 - 114,9  | 97,9 - 128,6  |
| consultant en intelligence artificielle                                 | 86,4 - 115,9  | 101,8 - 137,5 | 118,8 - 156,9 |
| consultant workday  | 88,5 - 132,6  | 119,8 - 164,9 | 143,2 - 179,2 |
| développeur/développeuse ,net/C#  | 83,8 - 109,3  | 94,1 - 124,9  | 106,8 - 140,5 |
| développeur/développeuse d'applications mobiles (iOS/android)           | 75,2 - 116,2  | 105,6 - 147,9 | 127,9 - 160,2 |
| développeur/développeuse de logiciel frontal                            | 77,5 - 102,5  | 88,8 - 119,9  | 102,6 - 136,6 |
| développeur/développeuse en apprentissage machine                       | 88,1 - 132,2  | 119,3 - 164,4 | 142,7 - 178,7 |
| développeur/développeuse full stack                                     | 89,2 - 118,4  | 102,6 - 137,7 | 118,4 - 155,5 |
| développeur/développeuse java   | 80,8 - 105,3  | 90,6 - 120,5  | 102,9 - 135,8 |
| développeur/développeuse SQL / bases de données                         | 71,1 - 95,1   | 81,7 - 112,0  | 94,8 - 128,2  |
| devops côté développement   | 85,0 - 103,3  | 88,8 - 122,3  | 110,0 - 150,0 |
| directeur du développement et de l'ingénierie                           | 104,8 - 149,9 | 140,6 - 201,4 | 185,5 - 265,3 |
| gestionnaire du contrôle/assurance de la qualité                        | 95,4 - 127,3  | 108,9 - 146,6 | 124,9 - 164,8 |
| programmeur/programmeuse ERP  | 82,5 - 107,4  | 92,4 - 122,9  | 105,0 - 139,2 |
| quality assurance analyst - manual                                      | 72,0 - 95,3   | 82,8 - 112,0  | 95,8 - 127,5  |
| testeur/testeuse d'automatisation                                       | 95,9 - 127,7  | 109,3 - 147,0 | 125,3 - 165,3 |
| testeur/testeuse manuel   | 60,0 - 75,0   | 70,0 - 90,0   | 80,0 - 110,0  |

## ventes

| haute direction (revenue de l'entreprise)                                   | 10 M\$        | 100 M\$       | 1000 M\$      |
|---|---------------|---------------|---------------|
| vice-président-e des ventes   | 134,4 - 173,7 | 166,4 - 214,9 | 205,1 - 264,7 |
| ventes corporatives   | junior        | interm.       | sénior        |
| directeur/directrice de compte – équipements informatique                   | 52,8 - 66,3   | 57,5 - 73,7   | 63,7 - 82,7   |
| directeur/directrice de compte - logiciel                                   | 58,9 - 73,6   | 63,7 - 81,3   | 70,2 - 91,2   |
| directeur/directrice des ventes de district                                 | 83,9 - 109,3  | 96,0 - 127,4  | 110,8 - 146,6 |
| gestionnaire / directeur des ventes   | 65,8 - 88,4   | 74,8 - 102,3  | 85,6 - 115,8  |
| représentant-e des ventes, gestionnaire de compte - biens de consommation   | 51,5 - 65,5   | 57,0 - 73,7   | 63,8 - 82,9   |
| représentant-e des ventes, gestionnaire de compte - services professionnels | 49,0 - 61,1   | 52,8 - 67,3   | 58,2 - 75,6   |
| représentant-e des ventes, gestionnaire de compte - télécommunications      | 57,2 - 71,9   | 62,3 - 79,9   | 68,9 - 89,2   |
| responsable des grands comptes - biens de consommation                      | 75,3 - 97,1   | 84,9 - 111,6  | 96,9 - 127,7  |
| ventes industrielles  |               |               |               |
| aviseur technique   | 84,1 - 111,6  | 97,2 - 131,8  | 113,6 - 153,2 |
| commis aux pièces technique   | 50,0 - 55,0   | 57,0 - 60,0   | 60,0 - 62,0   |
| directeur succursale-distribution   | 80,0 - 95,0   | 90,0 - 115,0  | 110,0 - 145,0 |
| gestionnaire de territoire - vente au détails                               | 52,0 - 64,9   | 56,2 - 71,8   | 62,1 - 81,1   |
| ingénieur-e aux ventes - distribution                                       | 73,1 - 96,0   | 80,4 - 107,7  | 89,7 - 120,5  |
| ingénieur-e aux ventes - manufacturier                                      | 63,0 - 84,3   | 71,3 - 97,2   | 81,2 - 109,7  |
| représentant des ventes internes - distribution                             | 48,1 - 60,6   | 52,9 - 67,9   | 58,9 - 76,6   |
| représentant-e des ventes internes en manufacturier                         | 50,5 - 63,9   | 55,6 - 71,7   | 62,1 - 80,9   |
| représentant-e des ventes techniques - manufacturier                        | 50,7 - 65,6   | 57,6 - 75,8   | 65,8 - 85,6   |
| représentant-e des ventes, gestionnaire de compte - distribution            | 50,9 - 63,9   | 55,5 - 71,0   | 61,4 - 79,7   |
| représentant-e des ventes, gestionnaire de compte - manufacturier           | 53,2 - 76,9   | 58,5 - 86,1   | 65,0 - 95,9   |

# montérégie - brome-missisquoi

## gestion industrielle

|  | junior        | interm.       | sénior        |
|--|---------------|---------------|---------------|
| chef d'équipe mécanicien                         | 66,5 - 74,8   | 68,2 - 76,4   | 70,3 - 81,2   |
| directeur de la chaîne d'approvisionnement       | 92,4 - 128,0  | 129,0 - 170,0 | 157,0 - 207,0 |
| Directeur de la Planification                    | 103,1 - 135,5 | 129,7 - 170,7 | 162,2 - 213,3 |
| directeur/directrice d'entrepôt                  | 75,8 - 84,4   | 80,1 - 96,6   | 89,2 - 108,5  |
| directeur/directrice d'usine                     | 88,1 - 123,9  | 106,2 - 151,3 | 127,2 - 177,3 |
| directeur/directrice de fabrication              | 101,8 - 124,2 | 133,2 - 162,8 | 166,3 - 203,1 |
| directeur/directrice de l'ingénierie             | 80,7 - 109,3  | 92,3 - 127,6  | 106,7 - 146,6 |
| directeur/directrice de l'approvisionnement      | 92,4 - 122,8  | 124,2 - 165,3 | 152,1 - 202,5 |
| directeur/directrice de projets                  | 99,9 - 121,8  | 126,6 - 154,6 | 156,5 - 191,1 |
| directeur/directrice des opérations              | 114,0 - 155,0 | 152,0 - 206,0 | 195,0 - 263,0 |
| directeur-e qualité                              | 82,5 - 112,5  | 105,2 - 143,4 | 129,9 - 177,3 |
| gestionnaire d'atelier de soudure                | 78,0 - 103,9  | 88,5 - 120,4  | 101,7 - 137,9 |
| gestionnaire d'atelier d'usinage                 | 78,0 - 103,9  | 88,5 - 120,4  | 101,7 - 137,9 |
| gestionnaire de la logistique                    | 77,9 - 103,6  | 88,3 - 119,5  | 100,9 - 136,4 |
| gestionnaire de l'approvisionnement              | 95,0 - 110,0  | 96,0 - 120,0  | 97,0 - 126,6  |
| gestionnaire de maintenance/entretien            | 75,8 - 84,4   | 80,1 - 96,6   | 89,2 - 108,5  |
| gestionnaire de production                       | 78,0 - 103,9  | 88,5 - 120,4  | 101,7 - 137,9 |
| gestionnaire des achats                          | 95,0 - 120,2  | 107,0 - 138,3 | 121,0 - 156,3 |
| gestionnaire des opérations                      | 74,9 - 103,1  | 86,4 - 120,8  | 99,6 - 136,9  |
| gestionnaire du contrôle d'inventaire            | 91,0 - 122,0  | 123,0 - 165,0 | 152,0 - 203,0 |
| gestionnaire du contrôle/assurance de la qualité | 74,8 - 97,8   | 82,8 - 110,4  | 92,9 - 124,2  |
| superviseur d'atelier de soudure                 | 68,1 - 75,6   | 72,6 - 81,0   | 78,6 - 98,2   |
| superviseur de logistique                        | 70,8 - 79,4   | 75,1 - 91,6   | 84,2 - 103,5  |

|                              |             |              |              |
|------------------------------|-------------|--------------|--------------|
| superviseur-e de l'entretien | 70,8 - 79,4 | 75,1 - 91,6  | 84,2 - 103,5 |
| superviseur-e de production  | 53,7 - 69,1 | 59,6 - 78,5  | 67,1 - 89,1  |
| superviseur-e d'entrepôt     | 70,8 - 79,4 | 75,1 - 91,6  | 84,2 - 103,5 |
| surveillant-e de chantier    | 74,4 - 97,9 | 81,7 - 109,8 | 91,2 - 123,7 |

## ingénierie

| construction   | junior        | interm.       | sénior        |
|--|---------------|---------------|---------------|
| acheteur/acheteuse                                     | 72,0 - 80,0   | 73,0 - 82,0   | 80,0 - 95,0   |
| architecte   | 58,2 - 76,2   | 64,9 - 87,0   | 73,5 - 99,0   |
| chargé de projets de construction                      | 62,7 - 86,6   | 72,8 - 102,7  | 85,0 - 118,7  |
| chargé-e de projet civil                               | 75,8 - 101,4  | 85,5 - 116,7  | 97,4 - 132,4  |
| concepteur/conceptrice mécanique                       | 48,7 - 64,1   | 55,9 - 74,6   | 64,1 - 84,6   |
| concepteur/ingénieur en génie électrique               | 70,0 - 92,3   | 78,8 - 106,2  | 89,9 - 121,5  |
| contremaître   | 50,1 - 64,8   | 56,0 - 73,9   | 63,4 - 84,1   |
| coordinateur de projet                                 | 35,3 - 48,0   | 40,4 - 56,1   | 46,7 - 64,4   |
| coordonnateur/coordonnatrice BIM/VDC                   | 60,1 - 78,8   | 67,1 - 89,9   | 75,9 - 102,3  |
| coordonnateur/coordonnatrice de la construction        | 50,4 - 66,8   | 56,4 - 76,5   | 63,9 - 87,4   |
| coordonnateur/coordonnatrice de projet de construction | 77,5 - 100,1  | 84,4 - 111,2  | 93,3 - 124,3  |
| dessinateur/dessinatrice                               | 51,4 - 64,3   | 57,7 - 73,6   | 65,5 - 83,7   |
| dessinateur/dessinatrice en architecture               | 50,5 - 65,4   | 58,6 - 77,7   | 68,7 - 92,0   |
| dessinateur/dessinatrice en génie civil                | 51,8 - 64,6   | 58,0 - 73,8   | 65,6 - 83,9   |
| dessinateur/dessinatrice en mécanique du bâtiment      | 47,0 - 60,1   | 52,8 - 68,5   | 59,4 - 76,7   |
| directeur/directrice de l'ingénierie                   | 80,7 - 109,3  | 92,3 - 127,6  | 106,7 - 146,6 |
| directeur/directrice de la construction                | 93,0 - 123,7  | 126,5 - 168,5 | 160,1 - 213,1 |
| directeur/directrice de la santé et sécurité           | 58,0 - 74,8   | 66,7 - 87,4   | 76,7 - 99,7   |
| directeur/directrice de projets                        | 99,9 - 121,8  | 126,6 - 154,6 | 156,5 - 191,1 |
| directeur/directrice des opérations                    | 111,5 - 150,3 | 147,9 - 199,7 | 189,0 - 254,9 |
| estimateur/estimatrice                                 | 56,8 - 74,1   | 63,1 - 84,1   | 71,0 - 95,6   |

|   |              |               |               |
|---|--------------|---------------|---------------|
| gestionnaire de la construction                           | 72,0 - 94,6  | 79,0 - 106,1  | 88,2 - 119,9  |
| gestionnaire de projets                                   | 70,8 - 98,4  | 82,6 - 116,6  | 96,4 - 133,8  |
| gestionnaire des achats                                   | 89,7 - 119,3 | 101,7 - 137,3 | 115,9 - 155,3 |
| gestionnaire des contrats                                 | 72,4 - 93,4  | 81,5 - 107,4  | 92,9 - 122,8  |
| gestionnaire des opérations                               | 74,9 - 103,1 | 86,4 - 120,8  | 99,6 - 136,9  |
| gestionnaire immobilier                                   | 56,4 - 74,0  | 64,2 - 86,0   | 73,6 - 98,7   |
| ingénieur-e civil   | 60,1 - 81,5  | 70,6 - 97,2   | 82,5 - 111,2  |
| ingénieur-e de projet civil                               | 70,2 - 97,1  | 81,4 - 114,8  | 95,0 - 132,8  |
| ingénieur-e de projets                                    | 80,7 - 103,8 | 87,6 - 115,1  | 96,7 - 128,7  |
| ingénieur-e électrique                                    | 60,6 - 84,8  | 74,2 - 105,4  | 90,2 - 123,9  |
| ingénieur-e en contrôle de la qualité                     | 64,4 - 85,8  | 73,7 - 100,1  | 84,8 - 113,9  |
| ingénieur-e en environnement                              | 58,8 - 78,5  | 67,7 - 92,5   | 78,6 - 106,7  |
| ingénieur-e en estimation                                 | 67,7 - 90,5  | 77,8 - 106,3  | 90,2 - 122,5  |
| ingénieur-e en mécanique du bâtiment                      | 54,5 - 72,3  | 62,2 - 84,1   | 71,4 - 95,8   |
| ingénieur-e en structure                                  | 65,4 - 87,1  | 74,8 - 101,8  | 86,3 - 116,8  |
| ingénieur-e mécanique                                     | 58,2 - 82,2  | 72,4 - 103,7  | 88,8 - 122,0  |
| inspecteur/inspectrice d'assurance/contrôle de la qualité | 51,4 - 68,0  | 59,3 - 79,6   | 68,4 - 91,7   |
| inspecteur/inspectrice de sante et securite               | 56,7 - 74,0  | 64,2 - 85,2   | 72,9 - 96,4   |
| inspecteur/inspectrice en électricité                     | 45,0 - 60,2  | 51,9 - 70,4   | 59,8 - 81,1   |
| inspecteur/inspectrice en environnement                   | 48,5 - 61,8  | 53,2 - 69,2   | 59,2 - 77,7   |
| inspecteur/inspectrice qualité                            | 37,9 - 47,8  | 41,8 - 53,8   | 46,8 - 60,8   |
| planificateur/planificatrice/scheduler                    | 37,6 - 47,9  | 42,6 - 54,9   | 48,3 - 61,8   |
| rédacteur/rédactrice de spécifications                    | 50,1 - 64,4  | 56,6 - 73,9   | 64,2 - 83,6   |
| responsable des services techniques                       | 79,2 - 106,0 | 90,7 - 123,9  | 104,9 - 142,9 |
| spécialiste en santé et sécurité                          | 65,2 - 86,0  | 74,8 - 100,7  | 86,4 - 115,1  |
| superviseur-e de chantier mécanique                       | 48,8 - 62,7  | 55,0 - 72,2   | 62,8 - 82,9   |
| surintendant de chantier                                  | 74,6 - 98,0  | 81,9 - 110,0  | 91,4 - 124,0  |



|  |              |              |               |
|--|--------------|--------------|---------------|
| technicien en architecture                     | 67,3 - 89,4  | 77,6 - 105,2 | 90,1 - 120,3  |
| technicien en télécommunication                | 50,3 - 65,3  | 56,7 - 75,3  | 64,6 - 86,4   |
| technicien·ne en génie électrique              | 53,3 - 68,1  | 60,6 - 78,9  | 69,4 - 90,2   |
| technicien·ne en génie mécanique               | 48,9 - 63,9  | 55,6 - 73,8  | 63,4 - 83,5   |
| technologue en génie civil                     | 42,2 - 57,2  | 50,4 - 68,6  | 59,1 - 78,3   |
| <b>fabrication</b>                             |              |              |               |
| acheteur maintenance                           | 67,0 - 75,6  | 70,1 - 80,5  | 79,4 - 88,2   |
| acheteur/acheteuse                             | 68,0 - 72,0  | 75,0 - 80,0  | 77,0 - 95,0   |
| analyste aux inventaires                       | 68,0 - 78,0  | 75,0 - 80,0  | 77,0 - 95,0   |
| analyste chaîne d'approvisionnement            | 67,1 - 77,1  | 68,1 - 82,5  | 80,5 - 115,2  |
| concepteur électronique                        | 53,0 - 66,8  | 60,3 - 77,5  | 68,9 - 88,4   |
| concepteur/conceptrice électrique              | 67,6 - 90,0  | 77,2 - 105,1 | 89,1 - 121,0  |
| concepteur/conceptrice mécanique               | 48,7 - 64,1  | 55,9 - 74,6  | 64,1 - 84,6   |
| concepteur/ingénieur en automatisation         | 52,6 - 70,1  | 60,3 - 81,8  | 69,4 - 93,7   |
| dessinateur/dessinatrice mécanique             | 49,7 - 64,3  | 55,8 - 74,3  | 64,0 - 87,2   |
| gestionnaire de projets                        | 70,8 - 98,4  | 82,6 - 116,6 | 96,4 - 133,8  |
| Ingénieur,e robotique                          | 68,0 - 89,6  | 76,6 - 103,0 | 87,1 - 116,6  |
| ingénieur·e assurance qualité                  | 57,8 - 76,0  | 65,1 - 87,4  | 74,0 - 98,6   |
| ingénieur·e automatisation                     | 52,6 - 70,1  | 60,3 - 81,8  | 69,4 - 93,7   |
| ingénieur·e chimiste                           | 65,4 - 95,4  | 83,3 - 121,6 | 102,6 - 140,9 |
| ingénieur·e d'applications                     | 70,1 - 93,3  | 81,0 - 109,8 | 94,1 - 125,1  |
| ingénieur·e de mise en service et de démarrage | 56,1 - 75,0  | 64,5 - 88,1  | 74,8 - 101,0  |
| ingénieur·e de projets                         | 80,7 - 103,8 | 87,6 - 115,1 | 96,7 - 128,7  |
| ingénieur·e de service                         | 51,3 - 67,1  | 57,4 - 77,0  | 65,3 - 89,0   |
| ingénieur·e d'essai en génie électrique        | 65,5 - 88,2  | 76,1 - 104,8 | 89,2 - 121,6  |
| ingénieur·e d'usine                            | 59,5 - 79,4  | 68,3 - 93,1  | 79,1 - 106,5  |
| ingénieur·e électrique                         | 60,6 - 84,8  | 74,2 - 105,4 | 90,2 - 123,9  |

|  |             |              |              |
|--|-------------|--------------|--------------|
| ingénieur-e électronique                       | 73,8 - 96,7 | 82,3 - 110,1 | 92,9 - 123,8 |
| ingénieur-e en amélioration continue           | 73,6 - 96,8 | 82,2 - 110,1 | 92,7 - 123,8 |
| ingénieur-e en automatisation                  | 59,5 - 79,5 | 68,5 - 93,5  | 79,5 - 107,6 |
| ingénieur-e en contrôle de la qualité          | 64,4 - 85,8 | 73,7 - 100,1 | 84,8 - 113,9 |
| ingénieur-e en estimation                      | 67,7 - 90,5 | 77,8 - 106,3 | 90,2 - 122,5 |
| ingénieur-e en procédés                        | 58,1 - 77,6 | 66,8 - 91,0  | 77,3 - 104,0 |
| ingénieur-e fiabilité/maintenance              | 64,6 - 84,4 | 74,4 - 99,2  | 86,4 - 113,9 |
| ingénieur-e industriel                         | 64,2 - 85,1 | 73,0 - 98,7  | 83,6 - 112,0 |
| ingénieur-e mécanique                          | 58,2 - 82,2 | 72,4 - 103,7 | 88,8 - 122,0 |
| ingénieur-e qualité                            | 51,9 - 69,2 | 60,6 - 82,1  | 70,6 - 93,8  |
| ingénieur-e SCADA                              | 62,0 - 82,7 | 71,1 - 96,8  | 82,2 - 111,0 |
| ingénieur-e système                            | 66,6 - 88,4 | 75,8 - 102,8 | 87,1 - 117,2 |
| inspecteur/inspectrice de sante et securite    | 56,7 - 74,0 | 64,2 - 85,2  | 72,9 - 96,4  |
| inspecteur/inspectrice qualité                 | 37,9 - 47,8 | 41,8 - 53,8  | 46,8 - 60,8  |
| planificateur maintenance                      | 50,8 - 63,8 | 57,4 - 73,4  | 65,2 - 83,2  |
| planificateur/planificatrice de la demande     | 72,0 - 80,1 | 73,0 - 90,5  | 80,1 - 109,1 |
| planificateur/planificatrice de production     | 70,0 - 80,0 | 72,0 - 89,8  | 75,5 - 89,9  |
| spécialiste en logistique                      | 65,0 - 67,1 | 66,0 - 78,7  | 70,0 - 95,3  |
| spécialiste en santé et sécurité               | 65,2 - 86,0 | 74,8 - 100,7 | 86,4 - 115,1 |
| spécialiste excellence opérationnelle          | 69,4 - 91,1 | 77,3 - 103,5 | 87,2 - 116,3 |
| technicien-ne assurance/contrôle de la qualité | 51,4 - 68,0 | 59,3 - 79,6  | 68,4 - 91,7  |
| technicien-ne assurance/qualité                | 59,6 - 78,1 | 67,6 - 90,5  | 77,3 - 102,7 |
| technicien-ne contrôle de la qualité           | 37,3 - 47,9 | 41,4 - 54,1  | 46,4 - 60,5  |
| technicien-ne électronique                     | 52,1 - 67,2 | 58,2 - 76,7  | 65,7 - 87,0  |
| technicien-ne en génie électrique              | 53,3 - 68,1 | 60,6 - 78,9  | 69,4 - 90,2  |
| technicien-ne en génie mécanique               | 48,9 - 63,9 | 55,6 - 73,8  | 63,4 - 83,5  |

## marketing

| haute direction (revenue de l'entreprise)      | 10 M\$        | 100 M\$       | 1000 M\$      |
|--|---------------|---------------|---------------|
| vice président marketing & ventes              | 85,8 - 157,2  | 120,4 - 221,5 | 165,2 - 303,8 |
| vice-président-e des communications            | 96,0 - 148,1  | 130,7 - 202,4 | 169,7 - 262,5 |
| vice-président-e du marketing                  | 96,5 - 177,3  | 135,7 - 249,7 | 185,7 - 341,5 |
| marketing et communications                    | junior        | interm.       | sénior        |
| assistant-e chef de produit(s) ou de marque(s) | 60,3 - 81,5   | 70,4 - 96,7   | 82,0 - 111,4  |
| chargé de projets, marketing                   | 42,9 - 56,9   | 49,1 - 66,1   | 56,3 - 75,3   |
| chef de produit(s) ou de marque(s)             | 83,8 - 108,6  | 93,4 - 123,3  | 105,3 - 138,9 |
| conseiller des communications                  | 52,4 - 71,6   | 62,3 - 86,3   | 73,5 - 98,9   |
| coordonnateur/coordonnatrice marketing         | 54,1 - 71,3   | 61,0 - 82,1   | 69,5 - 93,6   |
| directeur/directrice des communications        | 68,2 - 89,8   | 76,6 - 102,9  | 87,0 - 116,4  |
| directeur/directrice marketing                 | 94,8 - 128,9  | 111,1 - 153,3 | 129,9 - 175,9 |
| graphiste                                      | 47,4 - 62,5   | 54,6 - 72,8   | 62,6 - 82,7   |
| spécialiste de contenu                         | 50,7 - 66,9   | 58,3 - 78,6   | 67,6 - 90,2   |
| spécialiste évènementiel                       | 41,9 - 57,2   | 49,9 - 68,9   | 58,9 - 79,3   |
| spécialiste marketing                          | 46,9 - 62,2   | 53,6 - 72,5   | 61,5 - 82,5   |
| marketing numérique                            | junior        | interm.       | sénior        |
| analyste marketing web                         | 50,9 - 66,1   | 57,3 - 75,9   | 65,0 - 86,1   |
| directeur/directrice marketing numérique       | 66,0 - 87,0   | 74,3 - 100,1  | 84,7 - 114,6  |
| directeur-e e-commerce                         | 104,7 - 130,8 | 133,2 - 166,7 | 169,6 - 212,1 |
| gestionnaire de contenu marketing              | 56,6 - 74,9   | 64,3 - 86,9   | 73,8 - 99,6   |
| gestionnaire des médias sociaux                | 57,4 - 79,6   | 69,4 - 96,8   | 82,4 - 112,8  |
| gestionnaire e-commerce                        | 75,6 - 99,4   | 84,6 - 113,6  | 96,0 - 129,8  |
| spécialiste marketing numérique                | 46,4 - 61,5   | 53,8 - 72,6   | 62,6 - 83,2   |

## métiers spécialisés

|   | junior      | interm.     | sénior      |
|---|-------------|-------------|-------------|
| assembleur/assembleuse mécanique        | 42,0 - 47,0 | 46,0 - 55,0 | 52,0 - 62,0 |
| constructeur/constructrice de machines  | 41,0 - 52,0 | 47,0 - 60,0 | 54,0 - 69,0 |
| électricien·ne d'entretien              | 52,0 - 67,0 | 58,0 - 77,0 | 65,0 - 87,0 |
| électromécanicien·ne                    | 52,0 - 70,0 | 62,0 - 82,0 | 71,0 - 90,0 |
| machiniste contrôle numérique           | 46,0 - 53,0 | 50,0 - 60,0 | 52,0 - 68,0 |
| machiniste conventionnel                | 52,0 - 54,0 | 55,0 - 64,0 | 60,0 - 73,0 |
| mécanicien de poids lourd               | 52,0 - 60,0 | 55,0 - 70,0 | 60,0 - 80,0 |
| mécanicien·ne d'entretien               | 51,0 - 55,0 | 50,0 - 64,0 | 57,0 - 73,0 |
| mécanicien·ne d'équipement lourd        | 50,0 - 64,0 | 56,0 - 75,0 | 63,0 - 85,0 |
| mécanicien·ne industriel                | 52,0 - 67,0 | 58,0 - 76,0 | 65,0 - 85,0 |
| mécaniciens de petits moteurs           | 41,0 - 46,0 | 48,0 - 55,0 | 52,0 - 63,0 |
| outilleur/outilleuse/ajusteur/ajusteuse | 52,0 - 68,0 | 59,0 - 79,0 | 67,0 - 89,0 |
| programmeur/programmeuse CNC            | 54,0 - 71,0 | 61,0 - 83,0 | 70,0 - 95,0 |
| soudeur/soudeuse                        | 48,0 - 56,0 | 50,0 - 61,0 | 53,0 - 70,0 |
| soudeur-assembleur                      | 48,0 - 52,0 | 43,0 - 56,0 | 56,0 - 61,0 |
| technicien·ne de service                | 52,0 - 70,0 | 62,0 - 83,0 | 70,0 - 90,0 |
| technicien·ne en automatisation         | 52,0 - 66,0 | 55,0 - 74,0 | 64,0 - 84,0 |

## ressources humaines

| haute direction (revenue de l'entreprise)              | 10 M\$       | 100 M\$       | 1000 M\$      |
|--|--------------|---------------|---------------|
| directeur/directrice de la diversité et de l'inclusion | 81,5 - 113,5 | 103,0 - 144,0 | 129,2 - 181,0 |
| directeur/directrice de la rémunération globale        | 97,5 - 128,0 | 127,5 - 167,7 | 158,6 - 208,6 |
| directeur/directrice de l'acquisition de talents       | 81,2 - 113,5 | 103,4 - 144,4 | 127,5 - 178,3 |
| directeur/directrice des ressources humaines           | 85,1 - 118,9 | 109,2 - 152,7 | 137,0 - 191,8 |
| directeur/directrice développement des compétences     | 87,3 - 109,2 | 109,9 - 137,3 | 141,3 - 177,0 |

|  |               |                |               |
|--|---------------|----------------|---------------|
| directeur/directrice, opérations RH                      | 77,5 - 112,4  | 101,4 - 147,1  | 128,4 - 186,4 |
| directeur/directrice, santé et sécurité                  | 82,3 - 99,2   | 107,7 - 129,7  | 130,0 - 156,8 |
| vice-président-e des ressources humaines / CHRO          | 102,7 - 177,4 | 131,7 - 227,7  | 165,8 - 286,5 |
| <b>ressources humaines</b>                               | <b>junior</b> | <b>interm.</b> | <b>sénior</b> |
| adjoint,e aux ressources humaines                        | 39,1 - 49,9   | 44,3 - 56,2    | 49,1 - 60,9   |
| analyste rémunération                                    | 54,1 - 71,6   | 62,4 - 84,1    | 72,2 - 96,1   |
| analyste SIRH  | 58,3 - 76,8   | 66,7 - 89,7    | 76,9 - 102,6  |
| concepteur/conceptrice pédagogique                       | 46,9 - 60,6   | 52,5 - 69,1    | 59,4 - 78,6   |
| conseiller/conseillère en acquisition de talents         | 55,0 - 71,7   | 61,1 - 81,4    | 68,7 - 92,3   |
| conseiller/conseillère en relations de travail           | 58,4 - 77,7   | 66,7 - 90,7    | 76,8 - 103,9  |
| conseiller/conseillère en ressources humaines            | 55,7 - 70,9   | 60,8 - 79,3    | 67,8 - 90,2   |
| conseiller/conseillère en santé et sécurité              | 58,0 - 74,8   | 66,7 - 87,4    | 76,7 - 99,7   |
| coordonnateur / coordonnatrice, diversité et inclusion   | 40,3 - 51,9   | 46,3 - 59,1    | 51,6 - 63,8   |
| coordonnateur/coordonnatrice au recrutement              | 36,8 - 48,4   | 43,0 - 56,7    | 49,3 - 63,9   |
| coordonnateur/coordonnatrice des ressources humaines     | 45,0 - 56,0   | 52,0 - 67,0    | 61,0 - 77,0   |
| directeur/directrice de la santé et sécurité             | 71,0 - 92,5   | 79,6 - 105,8   | 90,4 - 120,1  |
| gestionnaire des avantages sociaux et de la rémunération | 85,0 - 111,5  | 94,5 - 126,6   | 106,8 - 144,1 |
| gestionnaire des relations de travail                    | 84,2 - 115,4  | 99,5 - 138,1   | 117,3 - 160,9 |
| gestionnaire des ressources humaines                     | 79,7 - 107,8  | 92,6 - 127,3   | 107,9 - 146,9 |
| partenaire d'affaires ressources humaines                | 59,7 - 78,4   | 66,8 - 89,7    | 75,7 - 101,9  |
| responsable des ressources humaines                      | 61,3 - 79,4   | 67,4 - 89,6    | 75,7 - 102,8  |
| spécialiste de la rémunération                           | 47,8 - 63,0   | 55,0 - 73,8    | 63,5 - 84,6   |
| spécialiste, développement des compétences               | 47,6 - 62,0   | 53,9 - 71,6    | 61,6 - 81,4   |
| technicien-ne en ressources humaines                     | 48,3 - 62,8   | 53,6 - 71,2    | 60,4 - 81,4   |

## soutien industriel

|  | junior      | interm.     | sénior      |
|--|-------------|-------------|-------------|
| aide-opérateur/opératrice de machine               | 16,6 - 20,7 | 18,9 - 23,8 | 21,4 - 26,5 |
| assembleur/assembleuse                             | 15,8 - 19,9 | 17,8 - 22,9 | 20,1 - 25,9 |
| assembleur/assembleuse de composants électroniques | 17,6 - 21,9 | 19,0 - 24,1 | 20,8 - 26,4 |
| cariste/conducteur de chariot élévateur            | 16,1 - 20,6 | 18,5 - 23,9 | 20,9 - 26,5 |
| chauffeur/chauffeuse de livraison/transport        | 16,2 - 20,6 | 18,1 - 23,5 | 20,4 - 26,3 |
| commis à l'emballage                               | 16,0 - 20,2 | 17,7 - 22,9 | 19,9 - 25,9 |
| commis à l'expédition et à la réception            | 17,7 - 20,6 | 18,8 - 23,8 | 21,4 - 27,0 |
| commis à l'inventaire                              | 16,8 - 21,1 | 19,0 - 24,1 | 21,5 - 27,1 |
| commis aux pièces                                  | 17,8 - 20,1 | 18,3 - 23,0 | 19,5 - 25,8 |
| commis d'entrepôt                                  | 16,6 - 21,5 | 19,8 - 24,8 | 22,2 - 26,1 |
| concierge/gardien                                  | 16,3 - 18,1 | 16,3 - 20,3 | 18,0 - 21,6 |
| expéditeur/réceptionnaire                          | 17,1 - 20,9 | 18,7 - 23,3 | 20,7 - 26,0 |
| journalier/journalière de production               | 17,3 - 18,6 | 17,1 - 22,1 | 19,7 - 24,1 |
| manutentionnaire de matériaux                      | 16,0 - 20,7 | 18,6 - 24,1 | 21,2 - 26,0 |
| opérateur/opératrice de machine                    | 17,3 - 22,6 | 19,7 - 26,2 | 22,6 - 29,8 |
| opérateur/opératrice de presse                     | 17,8 - 23,4 | 20,4 - 27,0 | 23,2 - 30,3 |
| peintre industriel                                 | 16,2 - 20,7 | 18,3 - 23,8 | 20,7 - 26,7 |
| préparateur/préparatrice de commandes              | 17,9 - 18,6 | 18,1 - 20,8 | 18,3 - 22,8 |
| préposé à la fabrication                           | 17,4 - 21,8 | 19,7 - 24,8 | 22,3 - 28,1 |
| travaux généraux légers                            | 16,2 - 18,7 | 17,2 - 22,1 | 19,7 - 23,7 |
| travaux généraux lourds                            | 17,2 - 21,5 | 19,5 - 25,0 | 22,2 - 26,9 |

## ventes

|   | 10 M\$        | 100 M\$       | 1000 M\$      |
|---|---------------|---------------|---------------|
| haute direction (revenue de l'entreprise) |               |               |               |
| vice-président-e des ventes               | 127,3 - 165,3 | 158,5 - 205,7 | 196,4 - 254,9 |

| ventes corporatives   | junior       | interm.      | sénior        |
|---|--------------|--------------|---------------|
| directeur/directrice de compte – équipements informatique                   | 50,0 - 62,6  | 54,4 - 69,6  | 60,1 - 78,1   |
| directeur/directrice de compte - logiciel                                   | 55,7 - 69,5  | 60,2 - 76,8  | 66,2 - 86,2   |
| directeur/directrice des ventes de district                                 | 79,2 - 103,2 | 90,6 - 120,5 | 104,7 - 138,9 |
| gestionnaire / directeur des ventes   | 62,1 - 83,4  | 70,6 - 96,6  | 80,7 - 109,4  |
| représentant-e des ventes, gestionnaire de compte - biens de consommation   | 49,7 - 62,9  | 54,9 - 70,7  | 61,3 - 79,3   |
| représentant-e des ventes, gestionnaire de compte - services professionnels | 46,4 - 57,7  | 50,0 - 63,6  | 55,0 - 71,4   |
| représentant-e des ventes, gestionnaire de compte - télécommunications      | 54,1 - 67,9  | 58,9 - 75,4  | 65,1 - 84,3   |
| responsable des grands comptes - biens de consommation                      | 71,1 - 91,8  | 80,2 - 105,8 | 91,6 - 121,3  |
| ventes industrielles  |              |              |               |
| aviseur technique   | 79,6 - 105,8 | 92,1 - 125,3 | 107,7 - 145,7 |
| commis aux pièces technique   | 50,0 - 55,0  | 57,0 - 60,0  | 60,0 - 62,0   |
| directeur succursale-distribution   | 80,0 - 95,0  | 90,0 - 115,0 | 110,0 - 145,0 |
| gestionnaire de territoire - vente au détails                               | 49,3 - 61,3  | 53,2 - 67,8  | 58,7 - 76,6   |
| ingénieur-e aux ventes - distribution                                       | 69,3 - 91,2  | 76,3 - 102,5 | 85,2 - 114,8  |
| ingénieur-e aux ventes - manufacturier                                      | 59,8 - 80,0  | 67,6 - 92,4  | 77,1 - 104,5  |
| représentant des ventes internes - distribution                             | 48,1 - 60,6  | 52,9 - 67,9  | 58,9 - 76,6   |
| représentant-e des ventes internes en manufacturier                         | 55,0 - 60,6  | 56,0 - 68,0  | 59,0 - 76,8   |
| représentant-e des ventes techniques - manufacturier                        | 48,1 - 62,0  | 54,6 - 71,5  | 62,2 - 80,9   |
| représentant-e des ventes, gestionnaire de compte - distribution            | 55,0 - 60,4  | 52,5 - 67,1  | 58,0 - 75,4   |
| représentant-e des ventes, gestionnaire de compte - manufacturier           | 50,4 - 72,6  | 55,4 - 81,3  | 61,4 - 90,8   |

# montérégie - la haute-yamaska

## gestion industrielle

|  | junior        | interm.       | sénior        |
|--|---------------|---------------|---------------|
| chef d'équipe mécanicien                         | 66,5 - 74,8   | 68,2 - 76,4   | 70,3 - 81,2   |
| directeur de la chaîne d'approvisionnement       | 93,1 - 128,8  | 130,0 - 171,0 | 158,0 - 208,0 |
| Directeur de la Planification                    | 104,7 - 137,2 | 131,5 - 172,6 | 164,1 - 215,5 |
| directeur/directrice d'entrepôt                  | 75,8 - 84,4   | 80,1 - 96,6   | 89,2 - 108,5  |
| directeur/directrice d'usine                     | 88,9 - 124,9  | 107,1 - 152,3 | 128,2 - 178,4 |
| directeur/directrice de fabrication              | 103,3 - 125,9 | 135,0 - 164,6 | 168,2 - 205,2 |
| directeur/directrice de l'ingénierie             | 82,0 - 110,9  | 93,8 - 129,4  | 108,3 - 148,4 |
| directeur/directrice de l'approvisionnement      | 93,1 - 123,8  | 125,2 - 166,3 | 153,1 - 203,7 |
| directeur/directrice de projets                  | 101,0 - 123,1 | 127,9 - 155,9 | 157,9 - 192,6 |
| directeur/directrice des opérations              | 117,0 - 158,0 | 155,0 - 209,0 | 198,0 - 266,0 |
| directeur-e qualité                              | 83,2 - 113,5  | 106,1 - 144,4 | 130,9 - 178,5 |
| gestionnaire d'atelier de soudure                | 78,0 - 103,9  | 88,5 - 120,4  | 101,7 - 137,9 |
| gestionnaire d'atelier d'usinage                 | 78,0 - 103,9  | 88,5 - 120,4  | 101,7 - 137,9 |
| gestionnaire de la logistique                    | 78,5 - 104,5  | 89,1 - 120,5  | 101,8 - 137,4 |
| gestionnaire de l'approvisionnement              | 95,0 - 110,0  | 96,0 - 120,0  | 97,0 - 126,6  |
| gestionnaire de maintenance/entretien            | 75,8 - 84,4   | 80,1 - 96,6   | 89,2 - 108,5  |
| gestionnaire de production                       | 78,0 - 103,9  | 88,5 - 120,4  | 101,7 - 137,9 |
| gestionnaire des achats                          | 90,5 - 120,2  | 102,6 - 138,3 | 116,8 - 156,3 |
| gestionnaire des opérations                      | 75,9 - 105,0  | 87,7 - 123,0  | 101,4 - 139,2 |
| gestionnaire du contrôle d'inventaire            | 91,0 - 122,0  | 123,0 - 165,0 | 152,0 - 203,0 |
| gestionnaire du contrôle/assurance de la qualité | 75,3 - 98,6   | 83,5 - 111,4  | 93,7 - 125,2  |
| superviseur d'atelier de soudure                 | 68,1 - 75,6   | 72,6 - 81,0   | 78,6 - 98,2   |
| superviseur de logistique                        | 70,8 - 79,4   | 75,1 - 91,6   | 84,2 - 103,5  |



|                              |             |              |              |
|------------------------------|-------------|--------------|--------------|
| superviseur-e de l'entretien | 70,8 - 79,4 | 75,1 - 91,6  | 84,2 - 103,5 |
| superviseur-e de production  | 54,1 - 69,7 | 60,1 - 79,1  | 67,6 - 89,7  |
| superviseur-e d'entrepôt     | 70,8 - 79,4 | 75,1 - 91,6  | 84,2 - 103,5 |
| surveillant-e de chantier    | 74,4 - 97,9 | 81,7 - 109,8 | 91,2 - 123,7 |

## ingénierie

| construction   | junior        | interm.       | sénior        |
|--|---------------|---------------|---------------|
| acheteur/acheteuse                                     | 72,0 - 80,0   | 73,0 - 88,0   | 80,0 - 95,0   |
| architecte   | 58,8 - 76,9   | 65,6 - 87,8   | 74,2 - 99,9   |
| chargé de projets de construction                      | 63,7 - 88,0   | 74,0 - 104,3  | 86,4 - 120,4  |
| chargé-e de projet civil                               | 76,5 - 102,6  | 86,4 - 118,2  | 98,6 - 134,0  |
| concepteur/conceptrice mécanique                       | 49,2 - 64,7   | 56,4 - 75,3   | 64,7 - 85,5   |
| concepteur/ingénieur en génie électrique               | 70,7 - 93,3   | 79,6 - 107,5  | 90,9 - 123,0  |
| contremaître   | 50,5 - 65,2   | 56,4 - 74,5   | 63,8 - 84,7   |
| coordinateur de projet                                 | 35,6 - 48,5   | 40,8 - 56,8   | 47,3 - 65,2   |
| coordonnateur/coordonnatrice BIM/VDC                   | 60,7 - 79,5   | 67,7 - 90,7   | 76,7 - 103,2  |
| coordonnateur/coordonnatrice de la construction        | 50,9 - 67,4   | 57,0 - 77,2   | 64,6 - 88,1   |
| coordonnateur/coordonnatrice de projet de construction | 78,8 - 101,7  | 85,7 - 112,8  | 94,8 - 126,0  |
| dessinateur/dessinatrice                               | 51,8 - 64,9   | 58,3 - 74,4   | 66,1 - 84,6   |
| dessinateur/dessinatrice en architecture               | 51,0 - 66,0   | 59,2 - 78,5   | 69,4 - 93,0   |
| dessinateur/dessinatrice en génie civil                | 52,3 - 65,3   | 58,5 - 74,6   | 66,2 - 84,9   |
| dessinateur/dessinatrice en mécanique du bâtiment      | 47,5 - 60,8   | 53,4 - 69,3   | 60,1 - 77,7   |
| directeur/directrice de l'ingénierie                   | 82,0 - 110,9  | 93,8 - 129,4  | 108,3 - 148,4 |
| directeur/directrice de la construction                | 94,4 - 125,4  | 128,2 - 170,4 | 161,9 - 215,2 |
| directeur/directrice de la santé et sécurité           | 58,5 - 75,5   | 67,3 - 88,2   | 77,4 - 100,6  |
| directeur/directrice de projets                        | 101,0 - 123,1 | 127,9 - 155,9 | 157,9 - 192,6 |

|   |               |               |               |
|---|---------------|---------------|---------------|
| directeur/directrice des opérations                       | 113,5 - 152,6 | 150,3 - 202,5 | 191,7 - 258,2 |
| estimateur/estimatrice                                    | 57,5 - 74,9   | 63,8 - 85,1   | 71,9 - 96,7   |
| gestionnaire de la construction                           | 73,2 - 96,1   | 80,3 - 107,7  | 89,6 - 121,6  |
| gestionnaire de projets                                   | 71,7 - 99,5   | 83,5 - 117,8  | 97,5 - 135,1  |
| gestionnaire des achats                                   | 90,5 - 120,2  | 102,6 - 138,3 | 116,8 - 156,3 |
| gestionnaire des contrats                                 | 73,1 - 94,3   | 82,3 - 108,4  | 93,8 - 123,8  |
| gestionnaire des opérations                               | 75,9 - 105,0  | 87,7 - 123,0  | 101,4 - 139,2 |
| gestionnaire immobilier                                   | 57,0 - 74,8   | 64,9 - 86,9   | 74,5 - 99,8   |
| ingénieur-e civil   | 60,7 - 82,4   | 71,2 - 98,3   | 83,4 - 112,6  |
| ingénieur-e de projet civil                               | 71,0 - 98,2   | 82,3 - 116,0  | 96,0 - 134,1  |
| ingénieur-e de projets                                    | 81,5 - 105,1  | 88,5 - 116,5  | 97,8 - 130,3  |
| ingénieur-e électrique                                    | 61,2 - 85,7   | 75,0 - 106,7  | 91,2 - 125,4  |
| ingénieur-e en contrôle de la qualité                     | 64,9 - 86,7   | 74,4 - 101,3  | 85,8 - 115,3  |
| ingénieur-e en environnement                              | 59,3 - 79,3   | 68,3 - 93,5   | 79,4 - 108,0  |
| ingénieur-e en estimation                                 | 68,3 - 91,5   | 78,6 - 107,6  | 91,2 - 124,0  |
| ingénieur-e en mécanique du bâtiment                      | 54,9 - 72,9   | 62,7 - 85,0   | 72,1 - 96,9   |
| ingénieur-e en structure                                  | 66,0 - 88,0   | 75,5 - 103,0  | 87,3 - 118,2  |
| ingénieur-e mécanique                                     | 58,7 - 83,1   | 73,1 - 104,9  | 89,8 - 123,5  |
| inspecteur/inspectrice d'assurance/contrôle de la qualité | 51,9 - 68,7   | 59,9 - 80,5   | 69,1 - 92,8   |
| inspecteur/inspectrice de sante et securite               | 57,2 - 74,7   | 64,8 - 86,0   | 73,6 - 97,3   |
| inspecteur/inspectrice en électricité                     | 45,7 - 61,0   | 52,7 - 71,3   | 60,7 - 82,0   |
| inspecteur/inspectrice en environnement                   | 49,0 - 62,4   | 53,7 - 69,9   | 59,8 - 78,5   |
| inspecteur/inspectrice qualité                            | 38,2 - 48,2   | 42,1 - 54,3   | 47,1 - 61,3   |
| planificateur/planificatrice/scheduler                    | 38,0 - 48,5   | 43,2 - 55,6   | 48,9 - 62,7   |
| rédacteur/rédactrice de spécifications                    | 50,5 - 64,9   | 57,0 - 74,5   | 64,7 - 84,2   |
| responsable des services techniques                       | 80,5 - 107,6  | 92,1 - 125,6  | 106,5 - 144,7 |
| spécialiste en santé et sécurité                          | 65,8 - 86,9   | 75,5 - 101,9  | 87,4 - 116,5  |

|  |              |              |               |
|--|--------------|--------------|---------------|
| superviseur-e de chantier mécanique            | 49,3 - 63,3  | 55,6 - 72,9  | 63,4 - 83,6   |
| surintendant de chantier                       | 75,8 - 99,6  | 83,2 - 111,6 | 92,8 - 125,7  |
| technicien en architecture                     | 68,3 - 90,3  | 78,6 - 106,0 | 91,1 - 121,1  |
| technicien en télécommunication                | 51,1 - 66,3  | 57,6 - 76,3  | 65,6 - 87,3   |
| technicien-ne en génie électrique              | 53,8 - 68,8  | 61,2 - 79,8  | 70,1 - 91,2   |
| technicien-ne en génie mécanique               | 49,4 - 64,5  | 56,1 - 74,6  | 64,0 - 84,5   |
| technologue en génie civil                     | 42,6 - 57,7  | 50,9 - 69,3  | 59,7 - 79,2   |
| <b>fabrication</b>                             |              |              |               |
| acheteur maintenance                           | 67,0 - 75,6  | 67,1 - 80,5  | 79,4 - 88,5   |
| acheteur/acheteuse                             | 68,0 - 72,0  | 75,0 - 80,0  | 77,0 - 95,0   |
| analyste aux inventaires                       | 68,0 - 78,0  | 75,0 - 80,0  | 77,0 - 95,0   |
| analyste chaîne d'approvisionnement            | 67,1 - 77,1  | 68,1 - 82,5  | 80,5 - 115,2  |
| concepteur électronique                        | 53,5 - 67,5  | 60,8 - 78,3  | 69,6 - 89,4   |
| concepteur/conceptrice électrique              | 68,2 - 91,0  | 78,0 - 106,3 | 90,1 - 122,5  |
| concepteur/conceptrice mécanique               | 49,2 - 64,7  | 56,4 - 75,3  | 64,7 - 85,5   |
| concepteur/ingénieur en automatisation         | 53,1 - 70,8  | 60,9 - 82,7  | 70,1 - 94,7   |
| dessinateur/dessinatrice mécanique             | 50,1 - 64,9  | 56,3 - 75,1  | 64,7 - 88,2   |
| gestionnaire de projets                        | 71,7 - 99,5  | 83,5 - 117,8 | 97,5 - 135,1  |
| Ingénieur,e robotique                          | 68,6 - 90,6  | 77,3 - 104,3 | 88,1 - 118,0  |
| ingénieur-e assurance qualité                  | 58,3 - 76,8  | 65,7 - 88,4  | 74,7 - 99,8   |
| ingénieur-e automatisation                     | 53,1 - 70,8  | 60,9 - 82,7  | 70,1 - 94,7   |
| ingénieur-e chimiste                           | 66,0 - 96,5  | 84,2 - 123,1 | 103,9 - 142,6 |
| ingénieur-e d'applications                     | 71,1 - 94,2  | 82,0 - 110,7 | 95,0 - 125,9  |
| ingénieur-e de mise en service et de démarrage | 56,7 - 75,6  | 65,2 - 88,7  | 75,4 - 101,6  |
| ingénieur-e de projets                         | 81,5 - 105,1 | 88,5 - 116,5 | 97,8 - 130,3  |
| ingénieur-e de service                         | 51,8 - 67,8  | 58,0 - 77,8  | 66,0 - 90,0   |
| ingénieur-e d'essai en génie électrique        | 66,0 - 89,2  | 76,8 - 106,1 | 90,2 - 123,1  |

|  |             |              |              |
|--|-------------|--------------|--------------|
| ingénieur-e d'usine                            | 60,0 - 80,2 | 68,9 - 94,2  | 79,9 - 107,8 |
| ingénieur-e électrique                         | 61,2 - 85,7 | 75,0 - 106,7 | 91,2 - 125,4 |
| ingénieur-e électronique                       | 74,5 - 97,9 | 83,2 - 111,4 | 93,9 - 125,3 |
| ingénieur-e en amélioration continue           | 74,2 - 97,6 | 82,8 - 111,0 | 93,5 - 124,8 |
| ingénieur-e en automatisation                  | 60,0 - 80,4 | 69,1 - 94,6  | 80,3 - 108,9 |
| ingénieur-e en contrôle de la qualité          | 64,9 - 86,7 | 74,4 - 101,3 | 85,8 - 115,3 |
| ingénieur-e en estimation                      | 68,3 - 91,5 | 78,6 - 107,6 | 91,2 - 124,0 |
| ingénieur-e en procédés                        | 58,6 - 78,3 | 67,4 - 92,1  | 78,1 - 105,3 |
| ingénieur-e fiabilité/maintenance              | 65,2 - 85,3 | 75,1 - 100,4 | 87,3 - 115,3 |
| ingénieur-e industriel                         | 64,8 - 86,0 | 73,7 - 99,9  | 84,5 - 113,3 |
| ingénieur-e mécanique                          | 58,7 - 83,1 | 73,1 - 104,9 | 89,8 - 123,5 |
| ingénieur-e qualité                            | 52,4 - 69,8 | 61,1 - 82,8  | 71,2 - 94,7  |
| ingénieur-e SCADA                              | 62,6 - 83,5 | 71,7 - 98,0  | 83,1 - 112,4 |
| ingénieur-e système                            | 67,2 - 89,4 | 76,5 - 104,0 | 88,0 - 118,6 |
| inspecteur/inspectrice de sante et securite    | 57,2 - 74,7 | 64,8 - 86,0  | 73,6 - 97,3  |
| inspecteur/inspectrice qualité                 | 38,2 - 48,2 | 42,1 - 54,3  | 47,1 - 61,3  |
| planificateur maintenance                      | 51,3 - 64,6 | 58,0 - 74,2  | 65,9 - 84,1  |
| planificateur/planificatrice de la demande     | 72,0 - 80,1 | 73,0 - 90,5  | 80,1 - 109,1 |
| planificateur/planificatrice de production     | 70,0 - 80,0 | 72,0 - 89,8  | 75,5 - 89,9  |
| spécialiste en logistique                      | 65,0 - 67,1 | 66,0 - 78,7  | 70,0 - 95,3  |
| spécialiste en santé et sécurité               | 65,8 - 86,9 | 75,5 - 101,9 | 87,4 - 116,5 |
| spécialiste excellence opérationnelle          | 70,2 - 92,1 | 78,2 - 104,6 | 88,2 - 117,6 |
| technicien-ne assurance/contrôle de la qualité | 51,9 - 68,7 | 59,9 - 80,5  | 69,1 - 92,8  |
| technicien-ne assurance/qualité                | 60,5 - 79,1 | 68,6 - 91,4  | 78,3 - 103,5 |
| technicien-ne contrôle de la qualité           | 37,6 - 48,2 | 41,7 - 54,5  | 46,8 - 61,1  |
| technicien-ne électronique                     | 52,5 - 67,9 | 58,7 - 77,6  | 66,4 - 87,9  |
| technicien-ne en génie électrique              | 53,8 - 68,8 | 61,2 - 79,8  | 70,1 - 91,2  |

|                                  |             |             |             |
|----------------------------------|-------------|-------------|-------------|
| technicien-ne en génie mécanique | 49,4 - 64,5 | 56,1 - 74,6 | 64,0 - 84,5 |
|----------------------------------|-------------|-------------|-------------|

## marketing

| haute direction (revenue de l'entreprise)      | 10 M\$        | 100 M\$       | 1000 M\$      |
|--|---------------|---------------|---------------|
| vice président marketing & ventes              | 86,4 - 158,4  | 121,4 - 223,0 | 166,4 - 305,6 |
| vice-président-e des communications            | 97,7 - 150,5  | 133,0 - 205,2 | 172,2 - 265,8 |
| vice-président-e du marketing                  | 97,3 - 178,5  | 136,7 - 251,3 | 187,0 - 343,4 |
| marketing et communications                    | junior        | interm.       | sénior        |
| assistant-e chef de produit(s) ou de marque(s) | 60,7 - 82,1   | 70,9 - 97,5   | 82,7 - 112,3  |
| chargé de projets, marketing                   | 43,0 - 57,2   | 49,3 - 66,5   | 56,6 - 75,8   |
| chef de produit(s) ou de marque(s)             | 84,4 - 109,5  | 94,1 - 124,4  | 106,2 - 140,0 |
| conseiller des communications                  | 52,7 - 72,1   | 62,8 - 87,0   | 74,1 - 99,6   |
| coordonnateur/coordonnatrice marketing         | 54,7 - 72,1   | 61,7 - 83,1   | 70,3 - 94,6   |
| directeur/directrice des communications        | 68,6 - 90,5   | 77,1 - 103,8  | 87,7 - 117,4  |
| directeur/directrice marketing                 | 95,6 - 130,0  | 112,1 - 154,5 | 131,0 - 177,2 |
| graphiste                                      | 47,8 - 63,0   | 55,0 - 73,4   | 63,1 - 83,2   |
| spécialiste de contenu                         | 51,3 - 67,7   | 59,0 - 79,5   | 68,4 - 91,2   |
| spécialiste évènementiel                       | 42,4 - 57,8   | 50,4 - 69,5   | 59,4 - 80,0   |
| spécialiste marketing                          | 47,4 - 63,0   | 54,2 - 73,3   | 62,2 - 83,4   |
| marketing numérique                            |               |               |               |
| analyste marketing web                         | 51,8 - 67,1   | 58,2 - 76,9   | 66,0 - 87,0   |
| directeur/directrice marketing numérique       | 66,4 - 87,6   | 74,8 - 100,9  | 85,3 - 115,6  |
| directeur-e e-commerce                         | 105,6 - 131,8 | 134,3 - 168,0 | 170,8 - 213,6 |
| gestionnaire de contenu marketing              | 56,9 - 75,4   | 64,7 - 87,6   | 74,2 - 100,4  |
| gestionnaire des médias sociaux                | 57,7 - 80,1   | 69,8 - 97,5   | 82,9 - 113,8  |
| gestionnaire e-commerce                        | 76,1 - 100,2  | 85,2 - 114,6  | 96,8 - 130,9  |

|                                 |             |             |             |
|---------------------------------|-------------|-------------|-------------|
| spécialiste marketing numérique | 47,0 - 62,2 | 54,4 - 73,4 | 63,3 - 84,2 |
|---------------------------------|-------------|-------------|-------------|

## métiers spécialisés

|   | junior      | interm.     | sénior      |
|---|-------------|-------------|-------------|
| assembleur/assembleuse mécanique        | 42,0 - 47,0 | 46,0 - 55,0 | 52,0 - 62,0 |
| constructeur/constructrice de machines  | 41,0 - 52,0 | 47,0 - 60,0 | 54,0 - 69,0 |
| électricien·ne d'entretien              | 65,0 - 70,0 | 70,0 - 77,0 | 77,0 - 82,0 |
| électromécanicien·ne                    | 52,0 - 70,0 | 62,0 - 82,0 | 71,0 - 90,0 |
| machiniste contrôle numérique           | 46,0 - 53,0 | 50,0 - 60,0 | 52,0 - 68,0 |
| machiniste conventionnel                | 52,0 - 54,0 | 55,0 - 65,0 | 65,0 - 70,0 |
| mécanicien de poids lourd               | 52,0 - 60,0 | 55,0 - 70,0 | 60,0 - 80,0 |
| mécanicien·ne d'entretien               | 51,0 - 55,0 | 50,0 - 64,0 | 57,0 - 73,0 |
| mécanicien·ne d'équipement lourd        | 50,0 - 64,0 | 56,0 - 75,0 | 63,0 - 85,0 |
| mécanicien·ne industriel                | 52,0 - 67,0 | 58,0 - 76,0 | 65,0 - 85,0 |
| mécaniciens de petits moteurs           | 45,0 - 48,0 | 48,0 - 55,0 | 55,0 - 66,0 |
| outilleur/outilleuse/ajusteur/ajusteuse | 52,0 - 54,0 | 55,0 - 65,0 | 65,0 - 70,0 |
| programmeur/programmeuse CNC            | 54,0 - 71,0 | 61,0 - 83,0 | 70,0 - 95,0 |
| soudeur/soudeuse                        | 48,0 - 52,0 | 43,0 - 56,0 | 56,0 - 61,0 |
| soudeur-assembleur                      | 48,0 - 56,0 | 50,0 - 61,0 | 53,0 - 70,0 |
| technicien·ne de service                | 52,0 - 70,0 | 62,0 - 83,0 | 70,0 - 90,0 |
| technicien·ne en automatisation         | 66,0 - 74,0 | 74,0 - 82,0 | 82,0 - 90,0 |

## ressources humaines

| haute direction (revenue de l'entreprise)              | 10 M\$       | 100 M\$       | 1000 M\$      |
|--|--------------|---------------|---------------|
| directeur/directrice de la diversité et de l'inclusion | 82,7 - 115,7 | 104,9 - 146,3 | 131,4 - 183,6 |
| directeur/directrice de la rémunération globale        | 98,3 - 129,0 | 128,5 - 168,8 | 159,7 - 209,8 |
| directeur/directrice de l'acquisition de talents       | 81,9 - 114,5 | 104,3 - 145,4 | 128,5 - 179,4 |

|  |               |                |               |
|--|---------------|----------------|---------------|
| directeur/directrice des ressources humaines             | 85,8 - 119,9  | 110,2 - 153,7  | 138,0 - 192,9 |
| directeur/directrice développement des compétences       | 88,0 - 110,1  | 110,8 - 138,3  | 142,3 - 178,1 |
| directeur/directrice, opérations RH                      | 78,1 - 113,4  | 102,3 - 148,1  | 129,4 - 187,5 |
| directeur/directrice, santé et sécurité                  | 82,9 - 100,0  | 108,6 - 130,7  | 131,0 - 157,8 |
| vice-président-e des ressources humaines / CHRO          | 103,6 - 178,5 | 132,7 - 229,0  | 166,9 - 288,0 |
| <b>ressources humaines</b>                               | <b>junior</b> | <b>interm.</b> | <b>sénior</b> |
| adjoint,e aux ressources humaines                        | 39,6 - 50,5   | 44,9 - 57,0    | 49,8 - 61,7   |
| administrateur/administratrice des avantages sociaux     | 53,9 - 68,8   | 60,2 - 78,6    | 68,1 - 89,4   |
| analyste rémunération                                    | 54,7 - 72,4   | 63,1 - 85,0    | 73,0 - 97,2   |
| analyste SIRH  | 59,2 - 77,8   | 67,7 - 90,7    | 77,9 - 103,5  |
| concepteur/conceptrice pédagogique                       | 47,5 - 61,3   | 53,2 - 70,0    | 60,1 - 79,5   |
| conseiller/conseillère en acquisition de talents         | 55,7 - 72,5   | 61,8 - 82,3    | 69,5 - 93,3   |
| conseiller/conseillère en relations de travail           | 59,1 - 78,6   | 67,5 - 91,7    | 77,7 - 105,0  |
| conseiller/conseillère en ressources humaines            | 56,4 - 71,7   | 61,6 - 80,2    | 68,6 - 91,2   |
| conseiller/conseillère en santé et sécurité              | 58,5 - 75,5   | 67,3 - 88,2    | 77,4 - 100,6  |
| coordonnateur / coordonnatrice, diversité et inclusion   | 40,7 - 52,5   | 46,8 - 59,8    | 52,2 - 64,5   |
| coordonnateur/coordonnatrice au recrutement              | 37,2 - 49,0   | 43,5 - 57,4    | 50,0 - 64,8   |
| coordonnateur/coordonnatrice des ressources humaines     | 45,0 - 56,0   | 52,0 - 67,0    | 61,0 - 77,0   |
| directeur/directrice de la santé et sécurité             | 71,5 - 93,2   | 80,2 - 106,7   | 91,1 - 121,1  |
| gestionnaire des avantages sociaux et de la rémunération | 85,6 - 112,4  | 95,3 - 127,6   | 107,7 - 145,1 |
| gestionnaire des relations de travail                    | 84,9 - 116,3  | 100,4 - 139,1  | 118,3 - 162,0 |
| gestionnaire des ressources humaines                     | 80,4 - 108,7  | 93,3 - 128,3   | 108,8 - 147,9 |
| partenaire d'affaires ressources humaines                | 60,4 - 79,3   | 67,6 - 90,7    | 76,6 - 103,0  |
| responsable des ressources humaines                      | 62,0 - 80,3   | 68,1 - 90,7    | 76,6 - 103,9  |
| spécialiste de la rémunération                           | 48,3 - 63,7   | 55,6 - 74,7    | 64,3 - 85,6   |
| spécialiste, développement des compétences               | 48,2 - 62,8   | 54,6 - 72,5    | 62,4 - 82,3   |
| technicien-ne en ressources humaines                     | 49,0 - 63,7   | 54,4 - 72,3    | 61,3 - 82,6   |

## santé

|   | junior       | interm.      | sénior        |
|---|--------------|--------------|---------------|
| agent à la prise de rendez-vous                                   | 36,0 - 39,5  | 37,0 - 45,4  | 39,9 - 51,2   |
| analyste aux dossiers médicaux                                    | 44,0 - 57,9  | 48,8 - 65,5  | 54,9 - 74,0   |
| assistant administratif médicale                                  | 35,0 - 40,8  | 36,2 - 45,8  | 40,0 - 50,3   |
| assistant technique en pharmacie                                  | 37,0 - 43,0  | 42,0 - 48,0  | 47,0 - 52,0   |
| chef d'équipe / superviseur infirmière                            | 72,8 - 93,9  | 83,3 - 108,2 | 94,5 - 121,4  |
| commis à la facturation médicale                                  | 40,0 - 45,9  | 41,0 - 53,1  | 46,7 - 59,6   |
| commis aux dossiers médicaux                                      | 40,0 - 43,5  | 39,1 - 49,8  | 44,3 - 53,8   |
| conseiller en invalidité  | 75,0 - 80,0  | 80,0 - 85,0  | 85,0 - 90,0   |
| conseiller gestion lésion professionnelle                         | 45,0 - 55,0  | 55,0 - 65,0  | 65,0 - 85,0   |
| coordonnateur/coordonnatrice médical / de cliniques               | 52,0 - 58,0  | 55,0 - 67,0  | 62,0 - 85,0   |
| gestionnaire clinique santé                                       | 68,8 - 88,9  | 75,1 - 99,0  | 83,2 - 110,7  |
| gestionnaire de clinique dentaire                                 | 50,1 - 64,5  | 54,9 - 72,1  | 60,9 - 80,6   |
| gestionnaire de dossiers d'invalidité                             | 47,0 - 60,0  | 50,8 - 66,2  | 55,9 - 74,6   |
| gestionnaire en soins infirmiers                                  | 84,3 - 110,0 | 91,6 - 122,4 | 101,9 - 139,7 |
| infirmier/infirmière  | 63,8 - 79,6  | 69,9 - 89,0  | 77,7 - 99,6   |
| infirmier/infirmière auxiliaire                                   | 50,0 - 55,0  | 52,0 - 62,0  | 60,0 - 70,0   |
| réceptionniste médicale   | 38,0 - 41,5  | 39,0 - 48,1  | 42,6 - 51,3   |
| représentants des services aux patients (unilingues ou bilingues) | 35,0 - 39,8  | 36,8 - 45,8  | 41,7 - 52,0   |
| secrétaire dentaire   | 40,0 - 45,0  | 45,0 - 50,0  | 55,0 - 55,0   |
| secrétaire médical(e)   | 40,0 - 50,0  | 48,0 - 55,0  | 52,0 - 65,0   |
| spécialiste du remboursement des frais médicaux                   | 40,0 - 48,8  | 42,7 - 57,3  | 49,3 - 64,5   |

## soutien d'affaires et opérations

| professionnels des services administratifs | junior      | interm.     | sénior      |
|--|-------------|-------------|-------------|
| adjoint à la répartition                   | 46,3 - 55,0 | 52,2 - 60,0 | 58,7 - 70,0 |



|   |             |             |             |
|---|-------------|-------------|-------------|
| adjoint-e à la direction                      | 52,6 - 58,0 | 55,0 - 65,0 | 62,0 - 70,0 |
| adjoint-e à la direction (bilingue)           | 56,0 - 62,0 | 58,0 - 67,0 | 64,0 - 72,0 |
| adjoint-e administratif                       | 42,0 - 47,6 | 43,0 - 53,1 | 45,4 - 59,7 |
| adjoint-e administratif (bilingue)            | 44,0 - 49,6 | 45,0 - 55,1 | 47,2 - 61,7 |
| adjoint-e aux achats                          | 48,0 - 55,0 | 52,0 - 60,0 | 56,0 - 69,0 |
| adjoint-e aux ventes                          | 48,0 - 55,0 | 52,0 - 61,0 | 57,0 - 69,0 |
| adjoint-e juridique                           | 48,0 - 58,0 | 55,0 - 61,0 | 58,0 - 68,0 |
| adjoint-e marketing                           | 48,0 - 55,0 | 52,0 - 60,0 | 54,0 - 65,6 |
| commis à la facturation                       | 42,0 - 47,0 | 44,0 - 52,9 | 46,2 - 57,6 |
| commis à la saisie de données                 | 43,0 - 46,0 | 45,0 - 48,5 | 47,0 - 50,0 |
| commis à la saisie des commandes              | 43,0 - 46,0 | 45,0 - 48,5 | 47,0 - 50,0 |
| commis à l'approvisionnement                  | 48,0 - 55,0 | 52,0 - 60,0 | 56,0 - 69,0 |
| commis à l'inventaire                         | 45,0 - 52,0 | 43,0 - 55,0 | 47,0 - 57,3 |
| commis administratif                          | 42,0 - 47,0 | 43,0 - 53,0 | 44,0 - 54,2 |
| commis au classement                          | 43,0 - 46,0 | 45,0 - 48,5 | 47,0 - 50,0 |
| commis au courrier                            | 43,0 - 46,0 | 45,0 - 48,5 | 47,0 - 50,0 |
| commis aux commandes                          | 43,0 - 46,0 | 45,0 - 48,5 | 47,0 - 50,0 |
| commis de bureau                              | 42,0 - 47,0 | 43,0 - 53,0 | 44,5 - 55,8 |
| coordonnateur/coordonnatrice à l'inventaire   | 50,0 - 57,0 | 55,0 - 63,1 | 57,0 - 72,0 |
| coordonnateur/coordonnatrice administratif    | 55,0 - 64,0 | 57,0 - 68,0 | 64,0 - 69,0 |
| coordonnateur/coordonnatrice aux achats       | 55,0 - 66,1 | 62,0 - 76,2 | 65,4 - 87,5 |
| coordonnateur/coordonnatrice de la logistique | 55,0 - 62,0 | 58,0 - 65,0 | 63,0 - 77,0 |
| coordonnateur/coordonnatrice des ventes       | 52,0 - 58,9 | 55,0 - 65,1 | 57,2 - 74,0 |
| coordonnateur/coordonnatrice RH               | 45,0 - 56,0 | 52,0 - 67,0 | 61,0 - 77,0 |
| directeur/directrice administratif            | 57,0 - 66,0 | 62,1 - 72,0 | 68,7 - 77,0 |
| gestionnaire de bureau                        | 55,0 - 64,0 | 57,0 - 68,0 | 66,0 - 75,0 |
| réceptionniste                                | 46,0 - 50,0 | 48,0 - 52,0 | 49,0 - 54,0 |

|  |             |             |             |
|--|-------------|-------------|-------------|
| réceptionniste (bilingue)              | 49,0 - 53,0 | 51,0 - 55,0 | 52,0 - 57,0 |
| spécialiste des services documentaires | 42,0 - 47,0 | 43,0 - 53,0 | 45,0 - 55,0 |
| spécialiste en documentation           | 45,0 - 50,0 | 48,0 - 58,0 | 53,0 - 61,5 |

## soutien industriel

|  | junior      | interm.     | sénior      |
|--|-------------|-------------|-------------|
| aide-opérateur/opératrice de machine               | 16,8 - 20,9 | 19,1 - 24,0 | 21,6 - 26,7 |
| assembleur/assembleuse                             | 16,0 - 20,1 | 17,9 - 23,1 | 20,3 - 26,1 |
| assembleur/assembleuse de composants électroniques | 17,7 - 22,1 | 19,2 - 24,3 | 21,0 - 26,7 |
| cariste/conducteur de chariot élévateur            | 16,4 - 21,0 | 18,8 - 24,3 | 21,3 - 27,0 |
| chauffeur/chauffeuse de livraison/transport        | 16,9 - 21,0 | 18,4 - 23,9 | 20,7 - 26,8 |
| commis à l'emballage                               | 16,2 - 20,3 | 17,9 - 23,1 | 20,1 - 26,2 |
| commis à l'expédition et à la réception            | 17,7 - 20,9 | 19,1 - 24,0 | 21,7 - 27,3 |
| commis à l'inventaire                              | 17,1 - 21,4 | 19,3 - 24,5 | 21,8 - 27,5 |
| commis aux pièces                                  | 17,8 - 20,1 | 18,3 - 23,0 | 19,5 - 25,8 |
| commis d'entrepôt                                  | 16,9 - 21,8 | 20,1 - 25,2 | 22,6 - 26,6 |
| concierge/gardien                                  | 16,3 - 18,1 | 16,4 - 20,5 | 18,2 - 21,8 |
| expéditeur/réceptionnaire                          | 17,4 - 21,2 | 18,9 - 23,6 | 20,9 - 26,3 |
| journalier/journalière de production               | 17,3 - 18,9 | 17,3 - 22,4 | 20,0 - 24,5 |
| manutentionnaire de matériaux                      | 16,3 - 21,1 | 18,9 - 24,5 | 21,6 - 26,4 |
| opérateur/opératrice de machine                    | 17,5 - 22,8 | 19,9 - 26,4 | 22,8 - 30,1 |
| opérateur/opératrice de presse                     | 18,0 - 23,7 | 20,6 - 27,3 | 23,4 - 30,6 |
| peintre industriel                                 | 16,4 - 20,9 | 18,4 - 24,0 | 20,8 - 26,9 |
| préparateur/préparatrice de commandes              | 17,9 - 18,6 | 18,1 - 20,8 | 18,3 - 22,8 |
| préposé à la fabrication                           | 17,4 - 21,8 | 19,7 - 24,8 | 22,3 - 28,1 |
| travaux généraux légers                            | 16,2 - 18,8 | 17,3 - 22,3 | 19,8 - 23,9 |
| travaux généraux lourds                            | 17,1 - 21,9 | 19,9 - 25,4 | 22,6 - 27,3 |

## ventes

| haute direction (revenue de l'entreprise)                                   | 10 M\$        | 100 M\$       | 1000 M\$      |
|---|---------------|---------------|---------------|
| vice-président-e des ventes   | 128,3 - 166,5 | 159,6 - 207,0 | 197,7 - 256,3 |
| ventes corporatives   | junior        | interm.       | sénior        |
| directeur/directrice de compte – équipements informatique                   | 50,3 - 63,0   | 54,8 - 70,0   | 60,6 - 78,6   |
| directeur/directrice de compte - logiciel                                   | 56,1 - 70,0   | 60,6 - 77,3   | 66,7 - 86,8   |
| directeur/directrice des ventes de district                                 | 79,7 - 104,0  | 91,3 - 121,5  | 105,5 - 140,0 |
| gestionnaire / directeur des ventes   | 62,5 - 84,0   | 71,0 - 97,3   | 81,3 - 110,3  |
| représentant-e des ventes, gestionnaire de compte - biens de consommation   | 49,9 - 63,1   | 55,1 - 70,9   | 61,5 - 79,6   |
| représentant-e des ventes, gestionnaire de compte - services professionnels | 46,8 - 58,1   | 50,4 - 64,0   | 55,5 - 71,8   |
| représentant-e des ventes, gestionnaire de compte - télécommunications      | 54,5 - 68,3   | 59,3 - 75,9   | 65,5 - 84,8   |
| responsable des grands comptes - biens de consommation                      | 71,6 - 92,4   | 80,7 - 106,5  | 92,2 - 122,0  |
| ventes industrielles  |               |               |               |
| aviseur technique   | 80,4 - 107,1  | 93,2 - 126,8  | 109,0 - 147,4 |
| commis aux pièces technique   | 50,0 - 55,0   | 57,0 - 60,0   | 60,0 - 62,0   |
| directeur succursale-distribution   | 80,0 - 95,0   | 90,0 - 115,0  | 110,0 - 145,0 |
| gestionnaire de territoire - vente au détails                               | 49,6 - 61,8   | 53,5 - 68,2   | 59,1 - 77,1   |
| ingénieur-e aux ventes - distribution                                       | 69,9 - 91,8   | 76,9 - 103,1  | 85,8 - 115,3  |
| ingénieur-e aux ventes - manufacturier                                      | 60,4 - 80,6   | 68,3 - 92,9   | 77,7 - 105,0  |
| représentant des ventes internes - distribution                             | 48,1 - 60,6   | 52,9 - 67,9   | 58,9 - 76,6   |
| représentant-e des ventes internes en manufacturier                         | 55,0 - 61,2   | 53,4 - 68,6   | 59,6 - 77,4   |
| représentant-e des ventes techniques - manufacturier                        | 48,5 - 62,4   | 55,0 - 72,1   | 62,6 - 81,5   |
| représentant-e des ventes, gestionnaire de compte - distribution            | 48,7 - 60,8   | 52,9 - 67,5   | 58,4 - 75,8   |
| représentant-e des ventes, gestionnaire de compte - manufacturier           | 50,7 - 73,1   | 55,7 - 81,9   | 61,8 - 91,3   |

# montérégie - les maskoutains

## finance et comptabilité

|  | 1 an          | 3 ans         | 5 ans         | 10 ans        |
|--|---------------|---------------|---------------|---------------|
| analyste - budget et performance financières             | 78,3 - 95,0   | 85,5 - 105,4  | 92,6 - 115,0  | 108,2 - 131,3 |
| analyste d'affaire                                       | 88,9 - 106,8  | 96,1 - 115,6  | 103,2 - 124,3 | 119,1 - 143,3 |
| analyste de la trésorerie                                | 73,3 - 88,2   | 78,7 - 94,7   | 84,0 - 101,0  | 95,8 - 115,2  |
| analyste financier                                       | 79,6 - 84,5   | 84,7 - 102,3  | 92,4 - 110,2  | 104,5 - 126,7 |
| auditeur/auditrice externe                               | 54,3 - 62,5   | 62,0 - 79,7   | 92,0 - 101,3  | 108,2 - 134,3 |
| commis à la facturation                                  | 43,0 - 50,3   | 47,3 - 55,4   | 51,0 - 59,7   | 56,9 - 66,6   |
| commis à la paie   | 47,9 - 56,1   | 52,9 - 61,8   | 57,2 - 67,0   | 65,8 - 77,1   |
| commis aux comptes à payer                               | 47,1 - 51,8   | 53,0 - 58,7   | 60,0 - 62,4   | 67,0 - 74,0   |
| commis aux comptes recevables                            | 47,1 - 51,8   | 53,0 - 58,7   | 60,0 - 62,4   | 67,0 - 74,0   |
| commis comptable   | 47,1 - 54,1   | 50,6 - 57,7   | 54,1 - 61,2   | 63,4 - 70,5   |
| commis en crédit et recouvrement                         | 47,1 - 51,8   | 53,0 - 58,7   | 60,0 - 62,4   | 67,0 - 74,0   |
| comptable  | 72,5 - 87,3   | 77,8 - 93,6   | 82,9 - 99,7   | 94,0 - 113,0  |
| comptable de coûts de revient                            | 81,9 - 84,6   | 76,4 - 91,7   | 82,3 - 98,7   | 95,2 - 114,0  |
| comptables de propriétés                                 | 71,9 - 86,2   | 75,5 - 90,4   | 79,1 - 94,8   | - - -         |
| contrôleur-e adjoint                                     | 87,4 - 134,0  | 114,0 - 145,8 | 122,3 - 157,6 | 143,5 - 184,5 |
| directeur/directrice - budget et performance financières | 156,5 - 204,3 | 198,6 - 260,0 | 241,8 - 316,0 | - - -         |
| directeur/directrice aux comptes payables                | 99,9 - 121,8  | 109,2 - 133,2 | 118,5 - 144,3 | 139,6 - 168,8 |
| directeur/directrice aux comptes recevables              | 101,3 - 120,6 | 110,1 - 130,9 | 118,8 - 141,2 | 140,1 - 165,4 |
| directeur/directrice de la comptabilité                  | 112,3 - 136,8 | 120,9 - 147,2 | 129,4 - 157,0 | 148,0 - 178,4 |
| directeur/directrice de la fiscalité                     | 118,6 - 146,1 | 127,4 - 156,6 | 136,2 - 166,7 | 156,4 - 190,3 |
| directeur/directrice de la vérification interne          | 125,4 - 154,2 | 134,9 - 165,3 | 144,1 - 176,0 | 164,6 - 200,3 |
| directeur/directrice de l'information financière         | 99,0 - 120,0  | 106,3 - 128,5 | 113,4 - 136,7 | 129,8 - 156,2 |
| directeur/directrice des finances                        | 152,3 - 198,2 | 195,1 - 255,5 | 237,2 - 310,1 | - - -         |

|  |               |               |               |               |
|--|---------------|---------------|---------------|---------------|
| directeur/directrice du service de crédit et de recouvrement | 107,6 - 129,6 | 115,6 - 139,2 | 123,6 - 148,5 | 142,8 - 170,6 |
| directeur/directrice du service de la paie                   | 102,0 - 124,4 | 110,5 - 134,8 | 118,7 - 144,6 | 136,5 - 165,3 |
| fiscaliste   | 70,5 - 79,9   | 76,4 - 82,3   | 78,7 - 84,6   | 82,3 - 94,0   |
| spécialiste de la facturation                                | 44,3 - 52,0   | 48,6 - 56,9   | 52,5 - 61,5   | 59,6 - 69,8   |
| spécialiste du crédit et du recouvrement                     | 45,4 - 57,9   | 52,3 - 66,8   | 59,4 - 75,0   | 82,6 - 94,9   |
| superviseur-e de la comptabilité                             | 74,7 - 91,0   | 80,5 - 98,0   | 86,0 - 104,8  | 98,6 - 120,0  |
| superviseur-e du service de crédit et de recouvrement        | 60,6 - 73,8   | 65,5 - 79,7   | 70,3 - 85,5   | 81,4 - 98,9   |
| superviseur-e du service de la paie                          | 61,9 - 74,5   | 67,5 - 81,1   | 72,8 - 87,6   | 84,4 - 101,4  |
| technicien-ne au service de la paie                          | 56,8 - 67,7   | 61,9 - 73,9   | 66,8 - 79,8   | 77,6 - 92,8   |
| technicien-ne comptable                                      | 61,2 - 74,0   | 65,8 - 77,6   | 70,5 - 84,6   | 81,1 - 96,4   |
| teneur/teneuse de livres                                     | 46,2 - 54,7   | 50,0 - 59,2   | 53,6 - 63,6   | 61,6 - 72,9   |
| vérificateur/vérificatrice interne                           | 82,3 - 88,2   | 84,6 - 94,0   | 88,2 - 103,4  | 99,9 - 121,1  |
| <b>haute direction</b> (revenue de l'entreprise)             |               | 10 M\$        | 100 M\$       | 1000 M\$      |
| chef/cheffe de la direction financière                       |               | 175,3 - 305,8 | 256,9 - 448,2 | 358,5 - 624,4 |
| vice-président-e de l'audit interne                          |               | 152,8 - 201,7 | 191,1 - 253,1 | 231,9 - 306,9 |

## gestion industrielle

|   | junior        | interm.       | sénior        |
|---|---------------|---------------|---------------|
| chef d'équipe mécanicien                    | 66,5 - 74,8   | 68,2 - 76,4   | 70,3 - 81,2   |
| directeur de la chaîne d'approvisionnement  | 93,3 - 128,8  | 130,0 - 171,0 | 158,0 - 208,0 |
| Directeur de la Planification               | 104,5 - 136,8 | 131,1 - 171,7 | 163,3 - 214,3 |
| directeur/directrice d'entrepôt             | 75,8 - 84,4   | 80,1 - 96,6   | 89,2 - 108,5  |
| directeur/directrice d'usine                | 89,1 - 124,9  | 107,2 - 152,1 | 128,2 - 178,0 |
| directeur/directrice de fabrication         | 103,2 - 125,6 | 134,5 - 163,8 | 167,4 - 204,1 |
| directeur/directrice de l'ingénierie        | 81,9 - 110,7  | 93,7 - 129,0  | 108,1 - 147,7 |
| directeur/directrice de l'approvisionnement | 93,3 - 123,8  | 125,2 - 166,0 | 152,9 - 203,2 |
| directeur/directrice de projets             | 99,7 - 121,4  | 126,1 - 153,6 | 155,5 - 189,8 |

|  |               |               |               |
|--|---------------|---------------|---------------|
| directeur/directrice des opérations              | 115,0 - 155,0 | 153,0 - 199,9 | 189,3 - 255,1 |
| directeur-e qualité                              | 83,4 - 113,6  | 106,3 - 144,2 | 130,9 - 178,1 |
| gestionnaire d'atelier de soudure                | 78,0 - 103,9  | 88,5 - 120,4  | 101,7 - 137,9 |
| gestionnaire d'atelier d'usinage                 | 78,0 - 103,9  | 88,5 - 120,4  | 101,7 - 137,9 |
| gestionnaire de la logistique                    | 78,7 - 104,6  | 89,3 - 120,6  | 102,0 - 137,3 |
| gestionnaire de l'approvisionnement              | 95,0 - 110,0  | 96,0 - 120,0  | 97,0 - 126,6  |
| gestionnaire de maintenance/entretien            | 75,8 - 84,4   | 80,1 - 96,6   | 89,2 - 108,5  |
| gestionnaire de production                       | 78,0 - 103,9  | 88,5 - 120,4  | 101,7 - 137,9 |
| gestionnaire des achats                          | 90,7 - 120,3  | 102,7 - 138,2 | 116,9 - 156,0 |
| gestionnaire des opérations                      | 75,7 - 103,9  | 87,2 - 121,5  | 100,4 - 137,5 |
| gestionnaire du contrôle d'inventaire            | 91,0 - 122,0  | 123,0 - 165,0 | 152,0 - 203,0 |
| gestionnaire du contrôle/assurance de la qualité | 75,6 - 98,8   | 83,7 - 111,4  | 93,9 - 125,2  |
| superviseur d'atelier de soudure                 | 68,1 - 75,6   | 72,6 - 81,0   | 78,6 - 98,2   |
| superviseur de logistique                        | 70,8 - 79,4   | 75,1 - 91,6   | 84,2 - 103,5  |
| superviseur-e de l'entretien                     | 70,8 - 79,4   | 75,1 - 91,6   | 84,2 - 103,5  |
| superviseur-e de production                      | 54,2 - 69,5   | 60,1 - 78,9   | 67,6 - 89,4   |
| superviseur-e d'entrepôt                         | 70,8 - 79,4   | 75,1 - 91,6   | 84,2 - 103,5  |
| surveillant-e de chantier                        | 74,4 - 97,9   | 81,7 - 109,8  | 91,2 - 123,7  |

## ingénierie

| construction                      | junior       | interm.      | sénior       |
|-----------------------------------|--------------|--------------|--------------|
| acheteur/acheteuse                | 72,0 - 80,0  | 73,0 - 88,0  | 80,0 - 95,0  |
| architecte                        | 58,8 - 76,9  | 65,5 - 87,8  | 74,2 - 99,8  |
| chargé de projets de construction | 63,6 - 87,9  | 73,9 - 104,1 | 86,3 - 120,1 |
| chargé-e de projet civil          | 76,5 - 102,5 | 86,4 - 118,0 | 98,5 - 133,6 |
| concepteur/conceptrice mécanique  | 49,2 - 64,7  | 56,5 - 75,3  | 64,7 - 85,4  |

|  |               |               |               |
|--|---------------|---------------|---------------|
| concepteur/ingénieur en génie électrique               | 70,7 - 93,2   | 79,5 - 107,4  | 90,8 - 122,7  |
| contremaître   | 50,6 - 65,2   | 56,4 - 74,3   | 63,8 - 84,4   |
| coordinateur de projet                                 | 35,7 - 48,4   | 40,8 - 56,5   | 47,2 - 64,8   |
| coordonnateur/coordonnatrice BIM/VDC                   | 60,7 - 79,5   | 67,7 - 90,7   | 76,6 - 103,1  |
| coordonnateur/coordonnatrice de la construction        | 51,0 - 67,6   | 57,1 - 77,3   | 64,7 - 88,2   |
| coordonnateur/coordonnatrice de projet de construction | 78,7 - 101,5  | 85,6 - 112,6  | 94,7 - 125,6  |
| dessinateur/dessinatrice                               | 51,7 - 64,7   | 58,1 - 74,1   | 65,9 - 84,3   |
| dessinateur/dessinatrice en architecture               | 50,9 - 65,8   | 59,0 - 78,2   | 69,2 - 92,6   |
| dessinateur/dessinatrice en génie civil                | 52,2 - 65,0   | 58,4 - 74,3   | 66,0 - 84,5   |
| dessinateur/dessinatrice en mécanique du bâtiment      | 47,5 - 60,7   | 53,3 - 69,1   | 59,9 - 77,4   |
| directeur/directrice de l'ingénierie                   | 81,9 - 110,7  | 93,7 - 129,0  | 108,1 - 147,7 |
| directeur/directrice de la construction                | 94,3 - 125,1  | 127,9 - 169,6 | 161,1 - 214,1 |
| directeur/directrice de la santé et sécurité           | 58,2 - 75,1   | 66,9 - 87,8   | 77,1 - 100,3  |
| directeur/directrice de projets                        | 99,7 - 121,4  | 126,1 - 153,6 | 155,5 - 189,8 |
| directeur/directrice des opérations                    | 112,2 - 150,7 | 148,4 - 199,9 | 189,3 - 255,1 |
| estimeur/estimatrice                                   | 57,3 - 74,4   | 63,5 - 84,2   | 71,4 - 95,5   |
| gestionnaire de la construction                        | 73,1 - 96,0   | 80,2 - 107,5  | 89,5 - 121,3  |
| gestionnaire de projets                                | 71,2 - 98,3   | 82,8 - 116,2  | 96,3 - 133,2  |
| gestionnaire des achats                                | 90,7 - 120,3  | 102,7 - 138,2 | 116,9 - 156,0 |
| gestionnaire des contrats                              | 73,1 - 94,1   | 82,3 - 108,0  | 93,6 - 123,1  |
| gestionnaire des opérations                            | 75,7 - 103,9  | 87,2 - 121,5  | 100,4 - 137,5 |
| gestionnaire immobilier                                | 57,0 - 74,6   | 64,8 - 86,7   | 74,3 - 99,5   |
| ingénieur-e civil                                      | 60,7 - 82,3   | 71,2 - 98,2   | 83,4 - 112,4  |
| ingénieur-e de projet civil                            | 70,6 - 97,0   | 81,6 - 114,4  | 94,9 - 132,2  |
| ingénieur-e de projets                                 | 81,4 - 105,0  | 88,5 - 116,3  | 97,8 - 130,0  |
| ingénieur-e électrique                                 | 61,2 - 85,6   | 75,0 - 106,6  | 91,2 - 125,2  |
| ingénieur-e en contrôle de la qualité                  | 64,9 - 86,7   | 74,4 - 101,2  | 85,7 - 115,2  |

|   |              |              |               |
|---|--------------|--------------|---------------|
| ingénieur-e en environnement                              | 59,3 - 79,3  | 68,3 - 93,5  | 79,4 - 107,9  |
| ingénieur-e en estimation                                 | 68,3 - 91,5  | 78,5 - 107,4 | 91,2 - 123,8  |
| ingénieur-e en mécanique du bâtiment                      | 55,0 - 72,9  | 62,7 - 85,0  | 72,1 - 96,8   |
| ingénieur-e en structure                                  | 66,0 - 88,0  | 75,5 - 102,9 | 87,2 - 118,0  |
| ingénieur-e mécanique                                     | 58,7 - 83,1  | 73,1 - 104,8 | 89,8 - 123,3  |
| inspecteur/inspectrice d'assurance/contrôle de la qualité | 51,8 - 68,4  | 59,7 - 80,2  | 68,8 - 92,4   |
| inspecteur/inspectrice de sante et securite               | 56,9 - 74,4  | 64,4 - 85,7  | 73,2 - 96,9   |
| inspecteur/inspectrice en électricité                     | 46,0 - 61,3  | 53,0 - 71,6  | 61,0 - 82,2   |
| inspecteur/inspectrice en environnement                   | 49,0 - 62,4  | 53,8 - 69,9  | 59,8 - 78,4   |
| inspecteur/inspectrice qualité                            | 38,3 - 48,3  | 42,2 - 54,3  | 47,2 - 61,3   |
| planificateur/planificatrice/scheduler                    | 38,3 - 48,8  | 43,4 - 55,9  | 49,2 - 63,0   |
| rédacteur/rédactrice de spécifications                    | 50,6 - 64,9  | 57,1 - 74,5  | 64,7 - 84,2   |
| responsable des services techniques                       | 80,4 - 107,5 | 92,0 - 125,3 | 106,3 - 144,1 |
| spécialiste en santé et sécurité                          | 65,8 - 86,9  | 75,5 - 101,8 | 87,3 - 116,4  |
| superviseur-e de chantier mécanique                       | 49,4 - 63,4  | 55,7 - 73,0  | 63,5 - 83,7   |
| surintendant de chantier                                  | 75,7 - 99,4  | 83,1 - 111,4 | 92,7 - 125,4  |
| technicien en architecture                                | 68,4 - 90,5  | 78,8 - 106,3 | 91,3 - 121,3  |
| technicien en télécommunication                           | 51,3 - 66,5  | 57,8 - 76,4  | 65,7 - 87,5   |
| technicien-ne en génie électrique                         | 53,7 - 68,5  | 61,0 - 79,5  | 69,8 - 90,8   |
| technicien-ne en génie mécanique                          | 49,3 - 64,3  | 55,9 - 74,3  | 63,8 - 84,1   |
| technologue en génie civil                                | 42,6 - 57,5  | 50,8 - 69,1  | 59,5 - 78,9   |
| <b>fabrication</b>  |              |              |               |
| acheteur maintenance                                      | 67,0 - 75,6  | 70,1 - 80,5  | 79,4 - 88,5   |
| acheteur/acheteuse  | 68,0 - 72,0  | 75,0 - 80,0  | 77,0 - 95,0   |
| analyste aux inventaires                                  | 68,0 - 78,0  | 75,0 - 80,0  | 77,0 - 95,0   |
| analyste chaîne d'approvisionnement                       | 67,1 - 77,1  | 68,1 - 82,5  | 80,5 - 115,2  |
| concepteur électronique                                   | 53,3 - 67,3  | 60,7 - 78,0  | 69,4 - 89,0   |



|  |              |              |               |
|--|--------------|--------------|---------------|
| concepteur/conceptrice électrique              | 68,2 - 90,9  | 77,9 - 106,2 | 90,0 - 122,2  |
| concepteur/conceptrice mécanique               | 49,2 - 64,7  | 56,5 - 75,3  | 64,7 - 85,4   |
| concepteur/ingénieur en automatisation         | 53,0 - 70,5  | 60,7 - 82,4  | 69,8 - 94,3   |
| dessinateur/dessinatrice mécanique             | 50,0 - 64,7  | 56,2 - 74,8  | 64,4 - 87,8   |
| gestionnaire de projets                        | 71,2 - 98,3  | 82,8 - 116,2 | 96,3 - 133,2  |
| Ingénieur,e robotique                          | 68,6 - 90,6  | 77,3 - 104,2 | 88,0 - 117,8  |
| ingénieur-e assurance qualité                  | 58,3 - 76,8  | 65,7 - 88,3  | 74,7 - 99,7   |
| ingénieur-e automatisation                     | 53,0 - 70,5  | 60,7 - 82,4  | 69,8 - 94,3   |
| ingénieur-e chimiste                           | 66,0 - 96,5  | 84,2 - 122,9 | 103,7 - 142,1 |
| ingénieur-e d'applications                     | 71,2 - 94,4  | 82,2 - 110,9 | 95,2 - 126,1  |
| ingénieur-e de mise en service et de démarrage | 56,5 - 75,2  | 64,8 - 88,1  | 75,0 - 100,8  |
| ingénieur-e de projets                         | 81,4 - 105,0 | 88,5 - 116,3 | 97,8 - 130,0  |
| ingénieur-e de service                         | 51,7 - 67,5  | 57,8 - 77,5  | 65,8 - 89,6   |
| ingénieur-e d'essai en génie électrique        | 66,1 - 89,1  | 76,8 - 106,0 | 90,1 - 122,8  |
| ingénieur-e d'usine                            | 60,0 - 80,1  | 68,9 - 94,1  | 79,8 - 107,6  |
| ingénieur-e électrique                         | 61,2 - 85,6  | 75,0 - 106,6 | 91,2 - 125,2  |
| ingénieur-e électronique                       | 74,5 - 97,8  | 83,1 - 111,3 | 93,8 - 125,0  |
| ingénieur-e en amélioration continue           | 74,4 - 97,8  | 83,0 - 111,1 | 93,6 - 124,8  |
| ingénieur-e en automatisation                  | 60,1 - 80,3  | 69,1 - 94,5  | 80,2 - 108,8  |
| ingénieur-e en contrôle de la qualité          | 64,9 - 86,7  | 74,4 - 101,2 | 85,7 - 115,2  |
| ingénieur-e en estimation                      | 68,3 - 91,5  | 78,5 - 107,4 | 91,2 - 123,8  |
| ingénieur-e en procédés                        | 58,6 - 78,3  | 67,4 - 92,0  | 78,1 - 105,2  |
| ingénieur-e fiabilité/maintenance              | 65,2 - 85,3  | 75,1 - 100,3 | 87,2 - 115,1  |
| ingénieur-e industriel                         | 64,8 - 86,0  | 73,6 - 99,8  | 84,4 - 113,2  |
| ingénieur-e mécanique                          | 58,7 - 83,1  | 73,1 - 104,8 | 89,8 - 123,3  |
| ingénieur-e qualité                            | 52,4 - 69,7  | 61,1 - 82,6  | 71,1 - 94,4   |
| ingénieur-e SCADA                              | 62,6 - 83,5  | 71,7 - 97,9  | 83,0 - 112,2  |

|  |             |              |              |
|--|-------------|--------------|--------------|
| ingénieur-e système                            | 67,2 - 89,4 | 76,5 - 103,9 | 88,0 - 118,4 |
| inspecteur/inspectrice de sante et securite    | 56,9 - 74,4 | 64,4 - 85,7  | 73,2 - 96,9  |
| inspecteur/inspectrice qualité                 | 38,3 - 48,3 | 42,2 - 54,3  | 47,2 - 61,3  |
| planificateur maintenance                      | 51,3 - 64,5 | 58,0 - 74,1  | 65,8 - 83,9  |
| planificateur/planificatrice de la demande     | 72,0 - 80,1 | 73,0 - 90,5  | 80,1 - 109,1 |
| planificateur/planificatrice de production     | 70,0 - 80,0 | 72,0 - 89,8  | 75,5 - 89,9  |
| spécialiste en logistique                      | 65,0 - 67,1 | 66,0 - 78,7  | 70,0 - 95,3  |
| spécialiste en santé et sécurité               | 65,8 - 86,9 | 75,5 - 101,8 | 87,3 - 116,4 |
| spécialiste excellence opérationnelle          | 69,7 - 91,0 | 77,6 - 103,3 | 87,3 - 115,9 |
| technicien-ne assurance/contrôle de la qualité | 51,8 - 68,4 | 59,7 - 80,2  | 68,8 - 92,4  |
| technicien-ne assurance/qualité                | 60,7 - 79,3 | 68,8 - 91,6  | 78,5 - 103,8 |
| technicien-ne contrôle de la qualité           | 37,6 - 48,3 | 41,8 - 54,5  | 46,8 - 61,0  |
| technicien-ne électronique                     | 52,4 - 67,7 | 58,6 - 77,3  | 66,2 - 87,6  |
| technicien-ne en génie électrique              | 53,7 - 68,5 | 61,0 - 79,5  | 69,8 - 90,8  |
| technicien-ne en génie mécanique               | 49,3 - 64,3 | 55,9 - 74,3  | 63,8 - 84,1  |

## marketing

|  |              |               |               |
|--|--------------|---------------|---------------|
| haute direction (revenue de l'entreprise)      | 10 M\$       | 100 M\$       | 1000 M\$      |
| vice président marketing & ventes              | 85,9 - 157,1 | 120,6 - 221,1 | 165,0 - 303,1 |
| vice-président-e des communications            | 96,8 - 148,6 | 131,4 - 202,7 | 170,0 - 262,6 |
| vice-président-e du marketing                  | 96,7 - 177,0 | 135,7 - 249,2 | 185,4 - 340,6 |
| marketing et communications                    | junior       | interm.       | sénior        |
| assistant-e chef de produit(s) ou de marque(s) | 60,8 - 82,4  | 71,0 - 97,9   | 82,9 - 112,7  |
| chargé de projets, marketing                   | 42,9 - 56,8  | 49,0 - 66,1   | 56,3 - 75,3   |
| chef de produit(s) ou de marque(s)             | 83,9 - 108,8 | 93,6 - 123,5  | 105,5 - 139,0 |
| conseiller des communications                  | 52,9 - 72,1  | 62,9 - 86,9   | 74,1 - 99,5   |

|  |               |               |               |
|--|---------------|---------------|---------------|
| coordonnateur/coordonnatrice marketing   | 54,6 - 71,6   | 61,5 - 82,3   | 69,9 - 93,5   |
| directeur/directrice des communications  | 68,2 - 89,9   | 76,6 - 103,2  | 87,1 - 116,7  |
| directeur/directrice marketing           | 95,1 - 129,1  | 111,4 - 153,2 | 130,1 - 175,6 |
| graphiste                                | 47,6 - 62,8   | 54,8 - 73,2   | 62,9 - 83,1   |
| spécialiste de contenu                   | 51,1 - 67,3   | 58,8 - 78,9   | 68,0 - 90,2   |
| spécialiste évènementiel                 | 42,2 - 57,6   | 50,2 - 69,2   | 59,2 - 79,5   |
| spécialiste marketing                    | 47,3 - 62,7   | 54,0 - 72,8   | 62,0 - 82,7   |
| <b>marketing numérique</b>               |               |               |               |
| analyste marketing web                   | 51,9 - 67,2   | 58,4 - 77,1   | 66,2 - 87,2   |
| directeur/directrice marketing numérique | 66,0 - 87,1   | 74,3 - 100,3  | 84,8 - 114,9  |
| directeur-e e-commerce                   | 105,0 - 130,9 | 133,4 - 166,5 | 169,4 - 211,8 |
| gestionnaire de contenu marketing        | 56,6 - 74,9   | 64,3 - 87,1   | 73,8 - 99,8   |
| gestionnaire des médias sociaux          | 57,4 - 79,6   | 69,4 - 97,0   | 82,5 - 113,1  |
| gestionnaire e-commerce                  | 75,7 - 99,6   | 84,7 - 113,9  | 96,3 - 130,0  |
| spécialiste marketing numérique          | 46,9 - 61,9   | 54,2 - 72,9   | 63,0 - 83,4   |

## métiers spécialisés

|  | junior      | interm.     | sénior      |
|--|-------------|-------------|-------------|
| assembleur/assembleuse mécanique       | 42,0 - 47,0 | 46,0 - 55,0 | 52,0 - 62,0 |
| constructeur/constructrice de machines | 41,0 - 52,0 | 47,0 - 60,0 | 54,0 - 69,0 |
| électricien·ne d'entretien             | 65,0 - 70,0 | 70,0 - 77,0 | 77,0 - 82,0 |
| électromécanicien·ne                   | 52,0 - 70,0 | 62,0 - 82,0 | 71,0 - 90,0 |
| machiniste contrôle numérique          | 46,0 - 53,0 | 50,0 - 60,0 | 52,0 - 68,0 |
| machiniste conventionnel               | 52,0 - 54,0 | 55,0 - 65,0 | 65,0 - 70,0 |
| mécanicien de poids lourd              | 52,0 - 60,0 | 55,0 - 70,0 | 60,0 - 80,0 |
| mécanicien·ne d'entretien              | 51,0 - 55,0 | 50,0 - 64,0 | 57,0 - 73,0 |
| mécanicien·ne d'équipement lourd       | 50,0 - 64,0 | 56,0 - 75,0 | 63,0 - 85,0 |

|   |             |             |             |
|---|-------------|-------------|-------------|
| mécanicien·ne industriel                | 52,0 - 67,0 | 58,0 - 76,0 | 65,0 - 85,0 |
| mécaniciens de petits moteurs           | 45,0 - 48,0 | 48,0 - 55,0 | 55,0 - 66,0 |
| outilleur/outilleuse/ajusteur/ajusteuse | 52,0 - 54,0 | 55,0 - 65,0 | 65,0 - 70,0 |
| programmeur/programmeuse CNC            | 54,0 - 71,0 | 61,0 - 83,0 | 70,0 - 95,0 |
| soudeur/soudeuse                        | 48,0 - 52,0 | 43,0 - 56,0 | 56,0 - 61,0 |
| soudeur-assembleur                      | 48,0 - 56,0 | 50,0 - 61,0 | 53,0 - 70,0 |
| technicien·ne de service                | 52,0 - 70,0 | 62,0 - 83,0 | 70,0 - 90,0 |
| technicien·ne en automatisation         | 66,0 - 74,0 | 74,0 - 82,0 | 82,0 - 90,0 |

## ressources humaines

| haute direction (revenue de l'entreprise)              | 10 M\$        | 100 M\$       | 1000 M\$      |
|--|---------------|---------------|---------------|
| directeur/directrice de la diversité et de l'inclusion | 82,3 - 114,3  | 103,7 - 144,5 | 129,8 - 181,3 |
| directeur/directrice de la rémunération globale        | 98,5 - 129,0  | 128,5 - 168,4 | 159,4 - 209,2 |
| directeur/directrice de l'acquisition de talents       | 82,1 - 114,6  | 104,4 - 145,2 | 128,4 - 179,0 |
| directeur/directrice des ressources humaines           | 86,0 - 120,0  | 110,3 - 153,4 | 138,0 - 192,4 |
| directeur/directrice développement des compétences     | 88,2 - 110,2  | 110,9 - 138,2 | 142,2 - 177,7 |
| directeur/directrice, opérations RH                    | 78,4 - 113,5  | 102,5 - 147,9 | 129,4 - 187,1 |
| directeur/directrice, santé et sécurité                | 83,2 - 100,2  | 108,7 - 130,7 | 131,0 - 157,5 |
| vice-président·e des ressources humaines / CHRO        | 103,7 - 178,1 | 132,7 - 228,4 | 166,5 - 287,0 |
| ressources humaines                                    | junior        | interm.       | sénior        |
| adjoint·e aux ressources humaines                      | 39,9 - 50,8   | 45,2 - 57,3   | 50,0 - 62,0   |
| administrateur/administratrice des avantages sociaux   | 53,7 - 68,4   | 59,9 - 77,9   | 67,7 - 88,5   |
| analyste rémunération                                  | 54,6 - 71,9   | 62,8 - 84,2   | 72,5 - 96,0   |
| analyste SIRH  | 59,4 - 78,0   | 67,8 - 90,9   | 78,0 - 103,7  |
| concepteur/conceptrice pédagogique                     | 47,7 - 61,5   | 53,4 - 70,1   | 60,3 - 79,6   |
| conseiller/conseillère en acquisition de talents       | 55,5 - 72,0   | 61,5 - 81,5   | 69,1 - 92,3   |

|  |              |               |               |
|--|--------------|---------------|---------------|
| conseiller/conseillère en relations de travail           | 58,8 - 78,0  | 67,1 - 90,7   | 77,1 - 103,6  |
| conseiller/conseillère en ressources humaines            | 56,2 - 71,3  | 61,3 - 79,6   | 68,2 - 90,2   |
| conseiller/conseillère en santé et sécurité              | 58,2 - 75,1  | 66,9 - 87,8   | 77,1 - 100,3  |
| coordonnateur / coordonnatrice, diversité et inclusion   | 40,7 - 52,4  | 46,7 - 59,5   | 52,0 - 64,2   |
| coordonnateur/coordonnatrice au recrutement              | 37,4 - 49,3  | 43,8 - 57,7   | 50,2 - 65,1   |
| coordonnateur/coordonnatrice des ressources humaines     | 42,0 - 54,0  | 51,0 - 66,0   | 60,0 - 75,0   |
| directeur/directrice de la santé et sécurité             | 71,8 - 93,4  | 80,5 - 106,8  | 91,3 - 121,1  |
| gestionnaire des avantages sociaux et de la rémunération | 85,9 - 112,5 | 95,5 - 127,6  | 107,8 - 144,9 |
| gestionnaire des relations de travail                    | 85,1 - 116,4 | 100,6 - 139,0 | 118,3 - 161,7 |
| gestionnaire des ressources humaines                     | 80,6 - 108,8 | 93,5 - 128,3  | 108,9 - 147,7 |
| partenaire d'affaires ressources humaines                | 60,2 - 78,6  | 67,2 - 89,7   | 76,0 - 101,7  |
| responsable des ressources humaines                      | 61,7 - 79,7  | 67,7 - 89,7   | 76,0 - 102,6  |
| spécialiste de la rémunération                           | 48,2 - 63,4  | 55,4 - 74,2   | 63,9 - 84,8   |
| spécialiste, développement des compétences               | 48,4 - 62,9  | 54,8 - 72,7   | 62,6 - 82,5   |
| technicien-ne en ressources humaines                     | 49,2 - 63,9  | 54,6 - 72,6   | 61,6 - 82,9   |

## soutien d'affaires et opérations

| professionnels des services administratifs | junior      | interm.     | sénior      |
|--|-------------|-------------|-------------|
| adjoint à la répartition                   | 46,3 - 55,0 | 52,2 - 60,0 | 58,7 - 70,0 |
| adjoint-e à la direction                   | 52,6 - 58,0 | 55,0 - 65,0 | 62,0 - 72,0 |
| adjoint-e à la direction (bilingue)        | 52,0 - 57,0 | 55,0 - 64,0 | 58,0 - 70,0 |
| adjoint-e administratif                    | 42,0 - 47,6 | 43,0 - 53,1 | 45,4 - 59,7 |
| adjoint-e administratif (bilingue)         | 49,9 - 56,0 | 53,0 - 62,0 | 57,0 - 70,0 |
| adjoint-e aux achats                       | 48,0 - 55,0 | 52,0 - 60,0 | 56,0 - 69,0 |
| adjoint-e aux ventes                       | 48,0 - 55,0 | 52,0 - 61,0 | 57,0 - 69,0 |
| adjoint-e juridique                        | 48,0 - 58,0 | 55,0 - 61,0 | 58,0 - 70,0 |

|   |             |             |             |
|---|-------------|-------------|-------------|
| adjoint-e marketing                           | 45,0 - 55,0 | 47,0 - 58,0 | 49,8 - 62,0 |
| commis à la facturation                       | 42,0 - 47,0 | 44,0 - 52,9 | 46,2 - 57,6 |
| commis à la saisie de données                 | 41,6 - 45,0 | 43,0 - 48,8 | 45,0 - 52,2 |
| commis à la saisie des commandes              | 41,6 - 45,0 | 43,0 - 48,8 | 45,0 - 54,0 |
| commis à l'approvisionnement                  | 49,9 - 55,0 | 52,0 - 58,0 | 54,0 - 60,0 |
| commis à l'inventaire                         | 45,0 - 52,0 | 43,0 - 55,0 | 47,0 - 57,3 |
| commis administratif                          | 42,0 - 47,6 | 43,0 - 53,0 | 45,0 - 57,0 |
| commis au classement                          | 41,6 - 45,0 | 43,0 - 48,8 | 45,0 - 52,2 |
| commis au courrier                            | 41,6 - 45,0 | 43,0 - 48,8 | 45,0 - 50,0 |
| commis aux commandes                          | 42,0 - 48,0 | 45,0 - 50,0 | 47,0 - 53,8 |
| commis de bureau                              | 42,0 - 47,6 | 43,0 - 53,0 | 45,0 - 57,0 |
| coordonnateur/coordonnatrice à l'inventaire   | 50,0 - 57,0 | 55,0 - 63,1 | 57,0 - 72,0 |
| coordonnateur/coordonnatrice administratif    | 55,0 - 66,2 | 62,0 - 74,2 | 62,7 - 75,0 |
| coordonnateur/coordonnatrice aux achats       | 50,7 - 65,8 | 57,2 - 75,6 | 65,1 - 86,6 |
| coordonnateur/coordonnatrice de la logistique | 55,0 - 66,1 | 62,0 - 75,0 | 65,4 - 78,0 |
| coordonnateur/coordonnatrice des ventes       | 54,0 - 58,7 | 56,0 - 64,8 | 58,0 - 73,6 |
| coordonnateur/coordonnatrice RH               | 42,0 - 54,0 | 51,0 - 66,0 | 60,0 - 75,0 |
| réceptionniste                                | 46,0 - 50,0 | 48,0 - 52,0 | 49,0 - 54,0 |
| réceptionniste (bilingue)                     | 47,8 - 52,0 | 49,0 - 55,0 | 50,0 - 57,0 |
| spécialiste des services documentaires        | 45,0 - 49,0 | 47,0 - 52,0 | 50,0 - 55,0 |
| spécialiste en documentation                  | 45,0 - 49,0 | 47,0 - 52,0 | 50,0 - 55,0 |

## soutien industriel

|  | junior      | interm.     | sénior      |
|--|-------------|-------------|-------------|
| aide-opérateur/opératrice de machine               | 16,8 - 20,9 | 19,1 - 24,0 | 21,6 - 26,7 |
| assembleur/assembleuse                             | 15,9 - 20,0 | 17,9 - 23,0 | 20,3 - 26,1 |
| assembleur/assembleuse de composants électroniques | 17,7 - 22,0 | 19,1 - 24,2 | 20,9 - 26,6 |

|   |             |             |             |
|---|-------------|-------------|-------------|
| cariste/conducteur de chariot élévateur     | 16,4 - 21,0 | 18,8 - 24,3 | 21,4 - 27,0 |
| chauffeur/chauffeuse de livraison/transport | 16,5 - 21,0 | 18,5 - 23,9 | 20,8 - 26,8 |
| commis à l'emballage                        | 16,2 - 20,4 | 17,9 - 23,1 | 20,1 - 26,2 |
| commis à l'expédition et à la réception     | 17,0 - 21,1 | 19,2 - 24,2 | 21,8 - 27,4 |
| commis à l'inventaire                       | 17,1 - 21,5 | 19,4 - 24,6 | 21,9 - 27,6 |
| commis aux pièces                           | 17,8 - 20,1 | 18,3 - 23,0 | 19,5 - 25,8 |
| commis d'entrepôt                           | 17,0 - 21,9 | 20,2 - 25,3 | 22,6 - 26,6 |
| concierge/gardien                           | 16,3 - 18,1 | 16,4 - 20,5 | 18,2 - 21,8 |
| expéditeur/réceptionnaire                   | 17,5 - 21,4 | 19,1 - 23,7 | 21,1 - 26,5 |
| journalier/journalière de production        | 17,3 - 18,9 | 17,4 - 22,5 | 20,1 - 24,5 |
| manutentionnaire de matériaux               | 16,3 - 21,1 | 19,0 - 24,5 | 21,6 - 26,5 |
| opérateur/opératrice de machine             | 17,4 - 22,8 | 19,9 - 26,3 | 22,7 - 30,0 |
| opérateur/opératrice de presse              | 18,0 - 23,6 | 20,6 - 27,2 | 23,3 - 30,4 |
| peintre industriel                          | 16,4 - 20,9 | 18,5 - 24,0 | 20,9 - 26,9 |
| préparateur/préparatrice de commandes       | 17,9 - 18,6 | 18,1 - 20,8 | 18,3 - 22,8 |
| préposé à la fabrication                    | 17,4 - 21,8 | 19,7 - 24,8 | 22,3 - 28,1 |
| travaux généraux légers                     | 16,2 - 18,9 | 17,4 - 22,3 | 19,8 - 24,0 |
| travaux généraux lourds                     | 17,1 - 21,9 | 19,8 - 25,3 | 22,6 - 27,3 |

## ventes

| haute direction (revenue de l'entreprise)                 | 10 M\$        | 100 M\$       | 1000 M\$      |
|---|---------------|---------------|---------------|
| vice-président-e des ventes                               | 127,3 - 165,1 | 158,2 - 205,3 | 196,0 - 254,2 |
| ventes corporatives                                       | junior        | interm.       | sénior        |
| directeur/directrice de compte – équipements informatique | 50,4 - 63,0   | 54,8 - 70,0   | 60,6 - 78,5   |
| directeur/directrice de compte - logiciel                 | 56,1 - 69,9   | 60,6 - 77,2   | 66,7 - 86,6   |
| directeur/directrice des ventes de district               | 79,2 - 103,4  | 90,7 - 120,7  | 104,9 - 138,9 |

|   |              |              |               |
|---|--------------|--------------|---------------|
| gestionnaire / directeur des ventes   | 62,1 - 83,5  | 70,6 - 96,8  | 80,8 - 109,6  |
| représentant-e des ventes, gestionnaire de compte - biens de consommation   | 50,1 - 63,2  | 55,3 - 71,1  | 61,6 - 79,7   |
| représentant-e des ventes, gestionnaire de compte - services professionnels | 46,9 - 58,2  | 50,5 - 64,1  | 55,6 - 71,9   |
| représentant-e des ventes, gestionnaire de compte - télécommunications      | 54,5 - 68,3  | 59,3 - 75,9  | 65,5 - 84,7   |
| responsable des grands comptes - biens de consommation                      | 71,5 - 92,2  | 80,6 - 106,2 | 92,0 - 121,5  |
| <b>ventes industrielles</b>   |              |              |               |
| aviseur technique   | 80,4 - 107,0 | 93,1 - 126,5 | 108,9 - 146,9 |
| gestionnaire de territoire - vente au détails                               | 49,7 - 61,8  | 53,6 - 68,2  | 59,1 - 77,0   |
| ingénieur-e aux ventes - distribution                                       | 69,6 - 91,2  | 76,5 - 102,3 | 85,3 - 114,4  |
| ingénieur-e aux ventes - manufacturier                                      | 60,1 - 80,2  | 67,9 - 92,3  | 77,3 - 104,2  |
| représentant-e des ventes internes en manufacturier                         | 48,4 - 61,0  | 53,2 - 68,3  | 59,3 - 76,9   |
| représentant-e des ventes techniques - manufacturier                        | 48,5 - 62,5  | 55,0 - 72,2  | 62,7 - 81,7   |
| représentant-e des ventes, gestionnaire de compte - distribution            | 48,8 - 60,9  | 53,0 - 67,5  | 58,5 - 75,8   |
| représentant-e des ventes, gestionnaire de compte - manufacturier           | 50,8 - 73,0  | 55,8 - 81,7  | 61,8 - 91,1   |



# montérégie - vaudreuil-soulanges

## finance et comptabilité

|  | 1 an          | 3 ans         | 5 ans         | 10 ans        |
|--|---------------|---------------|---------------|---------------|
| analyste - budget et performance financières                 | 72,4 - 87,6   | 77,7 - 95,9   | 90,6 - 102,5  | 105,4 - 127,5 |
| analyste d'affaire   | 79,1 - 94,9   | 85,4 - 102,5  | 91,6 - 110,1  | 105,6 - 126,8 |
| analyste de la trésorerie                                    | 72,6 - 87,1   | 77,9 - 93,5   | 83,0 - 99,6   | 94,5 - 113,5  |
| analyste financier   | 79,6 - 84,5   | 84,7 - 102,3  | 92,4 - 110,2  | 104,5 - 126,7 |
| auditeur/auditrice externe                                   | 54,3 - 62,5   | 62,0 - 79,7   | 92,0 - 101,3  | 108,2 - 134,3 |
| commis à la facturation                                      | 45,9 - 52,4   | 51,3 - 56,8   | 54,6 - 60,1   | 57,9 - 67,7   |
| commis à la paie   | 51,3 - 56,8   | 54,6 - 62,2   | 60,1 - 67,7   | 65,5 - 72,1   |
| commis aux comptes à payer                                   | 44,8 - 50,6   | 49,7 - 56,0   | 56,8 - 61,2   | 60,6 - 70,1   |
| commis aux comptes recevables                                | 48,3 - 49,1   | 48,0 - 53,5   | 52,4 - 62,2   | 61,2 - 71,0   |
| commis comptable   | 44,8 - 48,0   | 45,9 - 53,5   | 49,1 - 56,8   | 54,6 - 64,4   |
| comptable  | 70,5 - 83,4   | 77,0 - 88,2   | 87,0 - 98,4   | 92,7 - 111,4  |
| comptable de coûts de revient                                | 68,4 - 82,1   | 73,9 - 88,8   | 79,4 - 95,2   | 91,5 - 109,9  |
| comptables de propriétés                                     | 70,5 - 85,8   | 75,2 - 90,5   | 87,0 - 99,9   | - - -         |
| contrôleur-e adjoint   | 112,7 - 143,8 | 122,3 - 155,9 | 131,6 - 167,8 | 153,2 - 195,2 |
| directeur de la trésorerie                                   | 99,0 - 120,6  | 107,1 - 130,3 | 114,9 - 139,8 | - - -         |
| directeur/directrice aux comptes payables                    | 78,6 - 84,1   | 79,7 - 87,4   | 85,2 - 100,5  | 93,9 - 104,8  |
| directeur/directrice aux comptes recevables                  | 79,7 - 87,4   | 8,7 - 90,6    | 87,4 - 98,3   | 97,2 - 122,3  |
| directeur/directrice de la fiscalité                         | 104,9 - 129,2 | 112,7 - 138,7 | 120,3 - 148,1 | 138,5 - 170,2 |
| directeur/directrice de la vérification interne              | 110,8 - 136,5 | 119,2 - 146,8 | 127,4 - 156,7 | 146,0 - 179,4 |
| directeur/directrice de l'information financière             | 96,4 - 117,4  | 103,7 - 125,9 | 110,8 - 134,1 | 127,2 - 153,6 |
| directeur/directrice du service de crédit et de recouvrement | 93,9 - 111,4  | 109,2 - 124,5 | 119,9 - 128,9 | 123,4 - 151,8 |
| directeur/directrice du service de la paie                   | 87,4 - 96,1   | 95,0 - 100,5  | 98,3 - 115,8  | 114,7 - 131,0 |
| fiscaliste   | 54,6 - 65,5   | 60,3 - 72,5   | 65,8 - 79,1   | 77,1 - 92,6   |

|   |             |             |              |              |
|---|-------------|-------------|--------------|--------------|
| spécialiste du crédit et du recouvrement              | 45,4 - 57,9 | 52,2 - 62,2 | 57,9 - 68,8  | 67,7 - 78,6  |
| superviseur-e de la comptabilité                      | 73,9 - 78,6 | 80,8 - 85,2 | 87,4 - 97,2  | 99,4 - 103,7 |
| superviseur-e du service de crédit et de recouvrement | 73,2 - 85,2 | 76,4 - 91,7 | 80,8 - 100,5 | 92,8 - 113,6 |
| superviseur-e du service de la paie                   | 65,0 - 70,4 | 67,9 - 81,5 | 76,4 - 87,9  | 87,4 - 103,7 |
| technicien-ne au service de la paie                   | 57,9 - 68,8 | 67,7 - 76,4 | 75,3 - 87,4  | 86,3 - 96,1  |
| technicien-ne comptable                               | 54,6 - 65,5 | 59,0 - 71,0 | 63,3 - 75,3  | 72,1 - 86,3  |
| teneur/teneuse de livres                              | 46,2 - 52,4 | 51,3 - 55,7 | 54,6 - 63,6  | 61,2 - 72,9  |
| vérificateur/vérificatrice interne                    | 69,0 - 82,9 | 76,2 - 91,6 | 83,2 - 99,8  | 97,4 - 117,0 |

## gestion industrielle

|   | junior        | interm.       | sénior        |
|---|---------------|---------------|---------------|
| chef d'équipe mécanicien                    | 66,5 - 74,8   | 68,2 - 76,4   | 70,3 - 81,2   |
| directeur de la chaîne d'approvisionnement  | 114,0 - 134,5 | 135,0 - 182,0 | 164,0 - 215,0 |
| Directeur de la Planification               | 115,0 - 141,9 | 136,1 - 177,7 | 169,0 - 221,1 |
| directeur/directrice d'entrepôt             | 75,8 - 84,4   | 80,1 - 96,6   | 89,2 - 108,5  |
| directeur/directrice d'usine                | 93,6 - 130,5  | 112,4 - 158,5 | 134,0 - 185,0 |
| directeur/directrice de fabrication         | 107,4 - 130,4 | 139,6 - 169,6 | 173,2 - 210,6 |
| directeur/directrice de l'ingénierie        | 85,6 - 115,2  | 97,7 - 133,9  | 112,5 - 153,1 |
| directeur/directrice de l'approvisionnement | 114,0 - 129,5 | 130,9 - 172,8 | 159,4 - 210,8 |
| directeur/directrice de projets             | 105,0 - 127,5 | 132,4 - 160,8 | 162,8 - 197,9 |
| directeur/directrice des opérations         | 120,0 - 162,0 | 159,0 - 207,2 | 196,4 - 263,5 |
| directeur-e qualité                         | 87,7 - 118,9  | 111,3 - 150,5 | 136,8 - 185,1 |
| gestionnaire d'atelier de soudure           | 78,0 - 103,9  | 88,5 - 120,4  | 101,7 - 137,9 |
| gestionnaire d'atelier d'usinage            | 78,0 - 103,9  | 88,5 - 120,4  | 101,7 - 137,9 |
| gestionnaire de la logistique               | 82,9 - 109,7  | 93,8 - 126,1  | 106,9 - 143,4 |
| gestionnaire de l'approvisionnement         | 100,0 - 135,0 | 115,0 - 138,0 | 118,0 - 156,0 |
| gestionnaire de maintenance/entretien       | 80,8 - 89,4   | 85,1 - 101,6  | 94,2 - 113,5  |

|  |               |               |               |
|--|---------------|---------------|---------------|
| gestionnaire de production                       | 78,0 - 103,9  | 88,5 - 120,4  | 101,7 - 137,9 |
| gestionnaire des achats                          | 112,0 - 147,0 | 115,0 - 150,0 | 122,0 - 166,0 |
| gestionnaire des opérations                      | 79,2 - 108,6  | 91,2 - 126,8  | 105,0 - 143,3 |
| gestionnaire du contrôle d'inventaire            | 91,0 - 122,0  | 123,0 - 165,0 | 152,0 - 203,0 |
| gestionnaire du contrôle/assurance de la qualité | 79,6 - 103,6  | 88,0 - 116,7  | 98,6 - 130,9  |
| superviseur d'atelier de soudure                 | 68,1 - 75,6   | 72,6 - 81,0   | 78,6 - 98,2   |
| superviseur de logistique                        | 70,8 - 79,4   | 75,1 - 91,6   | 84,2 - 103,5  |
| superviseur-e de l'entretien                     | 75,8 - 84,4   | 80,1 - 96,6   | 89,2 - 108,5  |
| superviseur-e de production                      | 61,2 - 77,5   | 67,5 - 87,2   | 75,4 - 98,1   |
| superviseur-e d'entrepôt                         | 67,8 - 76,4   | 72,1 - 88,6   | 81,2 - 100,5  |
| surveillant-e de chantier                        | 79,4 - 102,9  | 86,7 - 114,8  | 96,2 - 128,7  |

## ingénierie

| construction   | junior       | interm.      | sénior        |
|--|--------------|--------------|---------------|
| acheteur/acheteuse                                     | 72,0 - 85,0  | 73,0 - 95,0  | 80,0 - 100,0  |
| architecte   | 61,6 - 80,4  | 68,6 - 91,6  | 77,6 - 104,0  |
| chargé de projets de construction                      | 66,7 - 91,8  | 77,4 - 108,4 | 90,1 - 124,8  |
| chargé-e de projet civil                               | 80,6 - 107,5 | 90,8 - 123,4 | 103,3 - 139,5 |
| concepteur/conceptrice mécanique                       | 51,7 - 68,2  | 59,5 - 79,3  | 68,2 - 89,8   |
| concepteur/ingénieur en génie électrique               | 74,5 - 97,9  | 83,7 - 112,5 | 95,4 - 128,3  |
| contremaître   | 52,9 - 68,3  | 59,1 - 77,9  | 66,9 - 88,3   |
| coordinateur de projet                                 | 37,2 - 50,8  | 42,8 - 59,5  | 49,5 - 68,3   |
| coordonnateur/coordonnatrice BIM/VDC                   | 63,6 - 83,1  | 70,9 - 94,6  | 80,1 - 107,4  |
| coordonnateur/coordonnatrice de la construction        | 53,1 - 70,4  | 59,5 - 80,5  | 67,4 - 91,8   |
| coordonnateur/coordonnatrice de projet de construction | 82,3 - 105,7 | 89,4 - 117,1 | 98,7 - 130,5  |
| dessinateur/dessinatrice                               | 54,8 - 68,6  | 61,7 - 78,6  | 69,9 - 89,2   |

|   |               |               |               |
|---|---------------|---------------|---------------|
| dessinateur/dessinatrice en architecture                  | 53,9 - 69,9   | 62,6 - 82,8   | 73,4 - 97,8   |
| dessinateur/dessinatrice en génie civil                   | 55,3 - 69,0   | 61,9 - 78,7   | 70,0 - 89,4   |
| dessinateur/dessinatrice en mécanique du bâtiment         | 49,6 - 63,6   | 55,8 - 72,4   | 62,8 - 81,1   |
| directeur/directrice de l'ingénierie                      | 85,6 - 115,2  | 97,7 - 133,9  | 112,5 - 153,1 |
| directeur/directrice de la construction                   | 98,3 - 129,9  | 132,8 - 175,4 | 166,8 - 220,9 |
| directeur/directrice de la santé et sécurité              | 61,1 - 78,7   | 70,2 - 91,8   | 80,7 - 104,5  |
| directeur/directrice de projets                           | 105,0 - 127,5 | 132,4 - 160,8 | 162,8 - 197,9 |
| directeur/directrice des opérations                       | 117,2 - 156,9 | 154,5 - 207,2 | 196,4 - 263,5 |
| estimeur/estimeuse  | 60,2 - 78,4   | 66,8 - 88,8   | 75,2 - 100,6  |
| gestionnaire de la construction                           | 76,5 - 100,0  | 83,8 - 111,9  | 93,4 - 126,0  |
| gestionnaire de projets                                   | 75,0 - 103,5  | 87,2 - 122,1  | 101,4 - 139,7 |
| gestionnaire des achats                                   | 95,2 - 125,8  | 107,7 - 144,3 | 122,3 - 162,5 |
| gestionnaire des contrats                                 | 76,8 - 98,7   | 86,3 - 113,2  | 98,2 - 128,9  |
| gestionnaire des opérations                               | 79,2 - 108,6  | 91,2 - 126,8  | 105,0 - 143,3 |
| gestionnaire immobilier                                   | 59,6 - 78,1   | 67,9 - 90,5   | 77,8 - 103,6  |
| ingénieur-e civil   | 64,0 - 86,7   | 75,1 - 103,1  | 87,7 - 117,6  |
| ingénieur-e de projet civil                               | 74,4 - 102,1  | 86,0 - 120,3  | 100,0 - 138,7 |
| ingénieur-e de projets                                    | 85,7 - 110,0  | 93,0 - 121,7  | 102,6 - 135,7 |
| ingénieur-e électrique                                    | 64,5 - 90,1   | 79,0 - 111,7  | 95,8 - 130,8  |
| ingénieur-e en contrôle de la qualité                     | 68,4 - 91,1   | 78,3 - 106,1  | 90,1 - 120,5  |
| ingénieur-e en environnement                              | 62,5 - 83,5   | 72,0 - 98,1   | 83,6 - 113,0  |
| ingénieur-e en estimation                                 | 72,0 - 96,1   | 82,7 - 112,6  | 95,8 - 129,3  |
| ingénieur-e en mécanique du bâtiment                      | 57,9 - 76,9   | 66,1 - 89,4   | 76,0 - 101,6  |
| ingénieur-e en structure                                  | 69,6 - 92,5   | 79,5 - 107,9  | 91,7 - 123,4  |
| ingénieur-e mécanique                                     | 61,8 - 87,4   | 77,0 - 109,8  | 94,3 - 128,8  |
| inspecteur/inspectrice d'assurance/contrôle de la qualité | 54,9 - 72,6   | 63,4 - 84,9   | 73,0 - 97,5   |
| inspecteur/inspectrice de santé et sécurité               | 59,7 - 78,0   | 67,6 - 89,6   | 76,7 - 101,1  |

|   |              |              |               |
|---|--------------|--------------|---------------|
| inspecteur/inspectrice en électricité   | 47,7 - 63,8  | 55,1 - 74,6  | 63,5 - 85,8   |
| inspecteur/inspectrice en environnement | 51,2 - 65,4  | 56,2 - 73,3  | 62,6 - 82,2   |
| inspecteur/inspectrice qualité          | 40,2 - 50,8  | 44,3 - 57,1  | 49,6 - 64,6   |
| planificateur/planificatrice/scheduler  | 40,0 - 51,0  | 45,4 - 58,6  | 51,5 - 66,1   |
| rédacteur/rédactrice de spécifications  | 52,9 - 68,0  | 59,8 - 78,1  | 67,8 - 88,3   |
| responsable des services techniques     | 84,1 - 111,8 | 96,0 - 130,1 | 110,6 - 149,4 |
| spécialiste en santé et sécurité        | 69,4 - 91,4  | 79,5 - 106,7 | 91,8 - 121,7  |
| superviseur-e de chantier mécanique     | 51,4 - 66,1  | 58,1 - 76,1  | 66,2 - 87,2   |
| surintendant de chantier                | 79,2 - 103,6 | 86,8 - 115,9 | 96,7 - 130,2  |
| technicien en architecture              | 66,9 - 88,6  | 76,9 - 104,7 | 89,4 - 119,4  |
| technicien en télécommunication         | 53,6 - 69,7  | 60,5 - 80,2  | 68,9 - 91,7   |
| technicien-ne en génie électrique       | 56,9 - 72,7  | 64,8 - 84,2  | 74,1 - 95,9   |
| technicien-ne en génie mécanique        | 52,2 - 68,2  | 59,3 - 78,8  | 67,7 - 89,0   |
| technologue en génie civil              | 45,1 - 61,0  | 53,8 - 73,3  | 63,2 - 83,5   |

fabrication

|  |              |              |               |
|--|--------------|--------------|---------------|
| acheteur maintenance                   | 72,0 - 77,0  | 72,0 - 81,0  | 77,0 - 90,0   |
| acheteur/acheteuse                     | 73,0 - 97,0  | 80,0 - 105,0 | 90,0 - 121,1  |
| analyste aux inventaires               | 70,0 - 80,0  | 75,0 - 83,0  | 80,0 - 95,0   |
| analyste chaîne d'approvisionnement    | 72,0 - 85,0  | 75,0 - 101,0 | 82,0 - 115,2  |
| concepteur électronique                | 56,5 - 71,4  | 64,4 - 82,6  | 73,6 - 94,0   |
| concepteur/conceptrice électrique      | 71,9 - 95,6  | 82,1 - 111,3 | 94,6 - 127,7  |
| concepteur/conceptrice mécanique       | 51,7 - 68,2  | 59,5 - 79,3  | 68,2 - 89,8   |
| concepteur/ingénieur en automatisation | 56,1 - 74,8  | 64,4 - 87,2  | 74,1 - 99,5   |
| dessinateur/dessinatrice mécanique     | 53,0 - 68,7  | 59,6 - 79,3  | 68,4 - 92,8   |
| gestionnaire de projets                | 75,0 - 103,5 | 87,2 - 122,1 | 101,4 - 139,7 |
| Ingénieur,e robotique                  | 72,3 - 95,2  | 81,4 - 109,2 | 92,5 - 123,2  |
| ingénieur-e assurance qualité          | 61,4 - 80,9  | 69,3 - 92,8  | 78,7 - 104,6  |

|  |              |              |               |
|--|--------------|--------------|---------------|
| ingénieur-e automatisation                     | 56,1 - 74,8  | 64,4 - 87,2  | 74,1 - 99,5   |
| ingénieur-e chimiste                           | 69,5 - 101,2 | 88,5 - 128,4 | 108,7 - 148,1 |
| ingénieur-e d'applications                     | 74,7 - 98,9  | 86,2 - 115,9 | 99,7 - 131,6  |
| ingénieur-e de mise en service et de démarrage | 59,3 - 79,2  | 68,2 - 92,8  | 79,0 - 106,1  |
| ingénieur-e de projets                         | 85,7 - 110,0 | 93,0 - 121,7 | 102,6 - 135,7 |
| ingénieur-e de service                         | 54,8 - 71,6  | 61,3 - 82,1  | 69,8 - 94,7   |
| ingénieur-e d'essai en génie électrique        | 69,6 - 93,7  | 80,9 - 111,1 | 94,7 - 128,4  |
| ingénieur-e d'usine                            | 63,2 - 84,4  | 72,7 - 98,8  | 84,1 - 112,7  |
| ingénieur-e électrique                         | 64,5 - 90,1  | 79,0 - 111,7 | 95,8 - 130,8  |
| ingénieur-e électronique                       | 78,5 - 102,6 | 87,5 - 116,5 | 98,6 - 130,7  |
| ingénieur-e en amélioration continue           | 78,4 - 102,6 | 87,3 - 116,3 | 98,3 - 130,4  |
| ingénieur-e en automatisation                  | 63,3 - 84,6  | 72,9 - 99,2  | 84,5 - 113,9  |
| ingénieur-e en contrôle de la qualité          | 68,4 - 91,1  | 78,3 - 106,1 | 90,1 - 120,5  |
| ingénieur-e en estimation                      | 72,0 - 96,1  | 82,7 - 112,6 | 95,8 - 129,3  |
| ingénieur-e en procédés                        | 61,8 - 82,5  | 71,0 - 96,6  | 82,2 - 110,2  |
| ingénieur-e fiabilité/maintenance              | 68,7 - 89,7  | 79,1 - 105,2 | 91,7 - 120,5  |
| ingénieur-e industriel                         | 68,3 - 90,4  | 77,6 - 104,7 | 88,8 - 118,4  |
| ingénieur-e mécanique                          | 61,8 - 87,4  | 77,0 - 109,8 | 94,3 - 128,8  |
| ingénieur-e qualité                            | 55,1 - 73,5  | 64,4 - 87,0  | 74,9 - 99,2   |
| ingénieur-e SCADA                              | 66,0 - 87,9  | 75,6 - 102,7 | 87,4 - 117,4  |
| ingénieur-e système                            | 70,9 - 93,9  | 80,6 - 108,9 | 92,5 - 123,8  |
| inspecteur/inspectrice de sante et securite    | 59,7 - 78,0  | 67,6 - 89,6  | 76,7 - 101,1  |
| inspecteur/inspectrice qualité                 | 40,2 - 50,8  | 44,3 - 57,1  | 49,6 - 64,6   |
| planificateur maintenance                      | 53,7 - 67,5  | 60,7 - 77,5  | 68,9 - 87,6   |
| planificateur/planificatrice de la demande     | 80,0 - 95,0  | 85,0 - 100,0 | 90,0 - 115,0  |
| planificateur/planificatrice de production     | 75,0 - 95,0  | 85,0 - 100,0 | 88,0 - 115,0  |
| spécialiste en logistique                      | 72,0 - 82,0  | 77,0 - 94,0  | 82,0 - 105,0  |

|  |             |              |              |
|--|-------------|--------------|--------------|
| spécialiste en santé et sécurité               | 69,4 - 91,4 | 79,5 - 106,7 | 91,8 - 121,7 |
| spécialiste excellence opérationnelle          | 73,5 - 95,9 | 81,8 - 108,7 | 92,0 - 121,9 |
| technicien·ne assurance/contrôle de la qualité | 54,9 - 72,6 | 63,4 - 84,9  | 73,0 - 97,5  |
| technicien·ne assurance/qualité                | 63,6 - 83,1 | 72,2 - 95,9  | 82,3 - 108,5 |
| technicien·ne contrôle de la qualité           | 39,5 - 50,8 | 43,9 - 57,4  | 49,2 - 64,3  |
| technicien·ne électronique                     | 55,6 - 71,8 | 62,1 - 81,9  | 70,2 - 92,6  |
| technicien·ne en génie électrique              | 56,9 - 72,7 | 64,8 - 84,2  | 74,1 - 95,9  |
| technicien·ne en génie mécanique               | 52,2 - 68,2 | 59,3 - 78,8  | 67,7 - 89,0  |

## marketing

| haute direction (revenue de l'entreprise)      | 10 M\$        | 100 M\$       | 1000 M\$      |
|--|---------------|---------------|---------------|
| vice président marketing & ventes              | 91,0 - 164,6  | 127,0 - 230,3 | 172,7 - 313,9 |
| vice-président·e des communications            | 101,2 - 154,7 | 137,0 - 210,0 | 176,7 - 271,2 |
| vice-président·e du marketing                  | 102,2 - 185,1 | 142,6 - 258,9 | 193,7 - 352,1 |
| marketing et communications                    | junior        | interm.       | sénior        |
| assistant·e chef de produit(s) ou de marque(s) | 64,5 - 87,1   | 75,3 - 103,0  | 87,6 - 118,2  |
| chargé de projets, marketing                   | 45,5 - 60,4   | 52,0 - 70,2   | 59,8 - 79,9   |
| chef de produit(s) ou de marque(s)             | 88,9 - 114,8  | 99,0 - 130,0  | 111,3 - 146,0 |
| conseiller des communications                  | 55,3 - 75,6   | 65,8 - 91,1   | 77,7 - 104,2  |
| coordonnateur/coordonnatrice marketing         | 57,3 - 75,5   | 64,7 - 86,8   | 73,6 - 98,5   |
| directeur/directrice des communications        | 72,4 - 95,2   | 81,3 - 108,9  | 92,3 - 122,9  |
| directeur/directrice marketing                 | 100,5 - 135,7 | 117,4 - 160,6 | 136,7 - 183,7 |
| graphiste                                      | 49,6 - 65,5   | 57,1 - 76,3   | 65,6 - 86,6   |
| spécialiste de contenu                         | 53,7 - 70,8   | 61,8 - 83,1   | 71,6 - 95,1   |
| spécialiste évènementiel                       | 44,3 - 60,5   | 52,7 - 72,8   | 62,2 - 83,7   |
| spécialiste marketing                          | 49,6 - 66,0   | 56,8 - 76,7   | 65,2 - 87,1   |

marketing numérique

|  |               |               |               |
|--|---------------|---------------|---------------|
| analyste marketing web                   | 54,3 - 70,5   | 61,2 - 80,9   | 69,4 - 91,4   |
| directeur/directrice marketing numérique | 70,1 - 92,2   | 78,9 - 106,0  | 89,9 - 121,0  |
| directeur-e e-commerce                   | 110,7 - 137,6 | 140,2 - 174,3 | 177,2 - 220,7 |
| gestionnaire de contenu marketing        | 60,1 - 79,5   | 68,3 - 92,2   | 78,3 - 105,4  |
| gestionnaire des médias sociaux          | 60,9 - 84,5   | 73,8 - 102,5  | 87,4 - 119,2  |
| gestionnaire e-commerce                  | 80,3 - 105,2  | 89,8 - 120,0  | 101,7 - 136,7 |
| spécialiste marketing numérique          | 49,2 - 65,2   | 57,0 - 76,8   | 66,3 - 87,9   |

métiers spécialisés

|   | junior      | interm.     | sénior      |
|---|-------------|-------------|-------------|
| assembleur/assembleuse mécanique        | 47,0 - 50,0 | 50,0 - 55,0 | 52,0 - 62,0 |
| constructeur/constructrice de machines  | 41,0 - 52,0 | 47,0 - 60,0 | 54,0 - 69,0 |
| électricien·ne d'entretien              | 52,0 - 67,0 | 58,0 - 77,0 | 65,0 - 87,0 |
| électromécanicien·ne                    | 52,0 - 70,0 | 62,0 - 82,0 | 71,0 - 90,0 |
| machiniste contrôle numérique           | 46,0 - 53,0 | 50,0 - 60,0 | 52,0 - 68,0 |
| machiniste conventionnel                | 52,0 - 54,0 | 55,0 - 64,0 | 60,0 - 73,0 |
| mécanicien de poids lourd               | 52,0 - 60,0 | 55,0 - 70,0 | 60,0 - 80,0 |
| mécanicien·ne d'entretien               | 51,0 - 55,0 | 50,0 - 64,0 | 57,0 - 73,0 |
| mécanicien·ne d'équipement lourd        | 50,0 - 64,0 | 56,0 - 75,0 | 63,0 - 85,0 |
| mécanicien·ne industriel                | 52,0 - 67,0 | 58,0 - 76,0 | 65,0 - 85,0 |
| mécaniciens de petits moteurs           | 47,0 - 49,0 | 51,0 - 55,0 | 52,0 - 63,0 |
| outilleur/outilleuse/ajusteur/ajusteuse | 52,0 - 68,0 | 59,0 - 79,0 | 67,0 - 89,0 |
| programmeur/programmeuse CNC            | 54,0 - 71,0 | 61,0 - 83,0 | 70,0 - 95,0 |
| soudeur/soudeuse                        | 48,0 - 56,0 | 50,0 - 61,0 | 53,0 - 70,0 |
| soudeur-assembleur                      | 48,0 - 52,0 | 43,0 - 56,0 | 56,0 - 61,0 |
| technicien·ne de service                | 52,0 - 70,0 | 62,0 - 83,0 | 70,0 - 90,0 |



|                                 |             |             |             |
|---------------------------------|-------------|-------------|-------------|
| technicien·ne en automatisation | 52,0 - 66,0 | 55,0 - 74,0 | 64,0 - 84,0 |
|---------------------------------|-------------|-------------|-------------|

## ressources humaines

| haute direction (revenue de l'entreprise)              | 10 M\$        | 100 M\$       | 1000 M\$      |
|--|---------------|---------------|---------------|
| directeur/directrice de la diversité et de l'inclusion | 86,1 - 119,4  | 108,5 - 150,5 | 135,4 - 188,2 |
| directeur/directrice de la rémunération globale        | 103,3 - 134,8 | 134,3 - 175,3 | 166,0 - 217,0 |
| directeur/directrice de l'acquisition de talents       | 86,4 - 119,9  | 109,4 - 151,5 | 134,2 - 186,1 |
| directeur/directrice des ressources humaines           | 90,4 - 125,5  | 115,5 - 159,9 | 144,0 - 199,9 |
| directeur/directrice développement des compétences     | 92,7 - 115,4  | 116,1 - 144,3 | 148,4 - 184,7 |
| directeur/directrice, opérations RH                    | 82,5 - 118,8  | 107,4 - 154,2 | 135,2 - 194,3 |
| directeur/directrice, santé et sécurité                | 87,5 - 105,0  | 113,9 - 136,5 | 136,9 - 164,1 |
| vice-président·e des ressources humaines / CHRO        | 108,7 - 185,1 | 138,6 - 236,5 | 173,3 - 296,3 |
| ressources humaines                                    | junior        | interm.       | sénior        |
| adjoint·e aux ressources humaines                      | 41,7 - 53,2   | 47,2 - 60,0   | 52,4 - 65,1   |
| administrateur/administratrice des avantages sociaux   | 56,4 - 72,0   | 63,1 - 82,1   | 71,3 - 93,2   |
| analyste rémunération                                  | 57,3 - 75,8   | 66,1 - 88,8   | 76,4 - 101,1  |
| analyste SIRH  | 62,2 - 81,8   | 71,2 - 95,2   | 81,9 - 108,5  |
| concepteur/conceptrice pédagogique                     | 49,4 - 64,0   | 55,4 - 73,0   | 62,7 - 82,9   |
| conseiller/conseillère en acquisition de talents       | 58,3 - 75,9   | 64,7 - 85,9   | 72,8 - 97,2   |
| conseiller/conseillère en relations de travail         | 61,9 - 82,2   | 70,6 - 95,6   | 81,3 - 109,1  |
| conseiller/conseillère en ressources humaines          | 59,1 - 75,1   | 64,5 - 83,8   | 71,8 - 95,0   |
| conseiller/conseillère en santé et sécurité            | 61,1 - 78,7   | 70,2 - 91,8   | 80,7 - 104,5  |
| coordonnateur / coordonnatrice, diversité et inclusion | 42,7 - 55,0   | 49,0 - 62,6   | 54,6 - 67,6   |
| coordonnateur/coordonnatrice au recrutement            | 39,1 - 51,6   | 45,8 - 60,5   | 52,6 - 68,3   |
| coordonnateur/coordonnatrice des ressources humaines   | 45,0 - 56,0   | 52,0 - 67,0   | 61,0 - 77,0   |
| directeur/directrice de la santé et sécurité           | 75,6 - 98,1   | 84,7 - 111,9  | 95,9 - 126,7  |

|  |              |               |               |
|--|--------------|---------------|---------------|
| gestionnaire des avantages sociaux et de la rémunération | 90,3 - 117,8 | 100,2 - 133,4 | 113,0 - 151,2 |
| gestionnaire des relations de travail                    | 89,5 - 121,8 | 105,5 - 145,1 | 123,8 - 168,3 |
| gestionnaire des ressources humaines                     | 84,8 - 114,0 | 98,2 - 134,1  | 114,1 - 154,0 |
| partenaire d'affaires ressources humaines                | 63,3 - 82,9  | 70,8 - 94,5   | 80,1 - 107,0  |
| responsable des ressources humaines                      | 64,9 - 83,9  | 71,4 - 94,5   | 80,1 - 108,0  |
| spécialiste de la rémunération                           | 50,6 - 66,7  | 58,2 - 78,1   | 67,3 - 89,3   |
| spécialiste, développement des compétences               | 50,2 - 65,4  | 56,9 - 75,6   | 65,1 - 85,8   |

## soutien d'affaires et opérations

| professionnels des services administratifs  | junior      | interm.     | sénior       |
|---|-------------|-------------|--------------|
| adjoint à la répartition                    | 48,3 - 61,4 | 54,5 - 70,0 | 61,4 - 78,8  |
| adjoint à l'estimation                      | 45,0 - 53,2 | 48,9 - 60,1 | 54,2 - 71,3  |
| adjoint chargé de projets                   | 46,4 - 61,5 | 51,1 - 69,2 | 57,2 - 78,8  |
| adjoint-e à la direction                    | 54,9 - 75,1 | 64,1 - 88,9 | 74,5 - 101,5 |
| adjoint-e à la direction (bilingue)         | 60,2 - 77,8 | 66,2 - 92,1 | 77,1 - 105,1 |
| adjoint-e administratif                     | 45,5 - 55,2 | 48,8 - 60,3 | 55,2 - 75,0  |
| adjoint-e administratif (bilingue)          | 45,7 - 53,8 | 47,8 - 57,6 | 53,2 - 75,3  |
| adjoint-e aux achats                        | 45,3 - 57,5 | 53,9 - 65,3 | 56,2 - 70,2  |
| adjoint-e aux ventes                        | 42,4 - 53,0 | 46,8 - 60,2 | 53,1 - 69,9  |
| adjoint-e juridique                         | 47,8 - 65,4 | 56,9 - 78,2 | 66,5 - 88,7  |
| adjoint-e juridique de direction            | 50,2 - 55,8 | 53,6 - 60,3 | 57,7 - 70,2  |
| adjoint-e marketing                         | 42,2 - 52,8 | 46,6 - 59,9 | 52,8 - 69,3  |
| administrateur/administratrice de bail      | 48,4 - 63,3 | 56,0 - 73,9 | 64,3 - 84,4  |
| administrateur/administratrice de propriété | 40,0 - 50,0 | 42,8 - 57,5 | 49,0 - 66,6  |
| administrateur/administratrice des ventes   | 45,0 - 58,7 | 50,7 - 68,7 | 58,5 - 78,5  |
| commis à la facturation                     | 38,4 - 49,3 | 43,9 - 56,0 | 48,9 - 61,0  |

|   |              |               |               |
|---|--------------|---------------|---------------|
| commis à la saisie de données                                 | 39,0 - 50,3  | 47,3 - 57,4   | 51,9 - 60,1   |
| commis à la saisie des commandes                              | 39,1 - 48,6  | 43,7 - 55,7   | 48,7 - 60,2   |
| commis à l'approvisionnement                                  | 40,5 - 48,8  | 44,6 - 55,7   | 50,6 - 62,4   |
| commis à l'inventaire   | 39,6 - 46,9  | 42,2 - 53,8   | 47,8 - 60,4   |
| commis administratif  | 40,2 - 47,7  | 42,7 - 53,2   | 46,9 - 57,7   |
| commis au classement  | 38,5 - 46,7  | 42,4 - 53,8   | 47,5 - 54,9   |
| commis au courrier  | 38,5 - 46,5  | 42,2 - 51,9   | 46,3 - 52,8   |
| commis aux avantages sociaux                                  | 39,5 - 50,8  | 45,3 - 58,8   | 51,8 - 66,9   |
| commis aux commandes  | 40,5 - 48,4  | 45,3 - 54,7   | 52,7 - 65,3   |
| commis aux réclamations                                       | 39,0 - 49,2  | 44,3 - 56,4   | 50,2 - 63,5   |
| commis de bureau  | 39,3 - 48,3  | 43,0 - 53,5   | 47,4 - 59,4   |
| conseiller/conseillère en services                            | 39,7 - 45,3  | 43,5 - 55,5   | 50,7 - 60,4   |
| coordinateur de projet  | 40,5 - 51,3  | 45,8 - 60,0   | 50,0 - 68,9   |
| coordonnateur/coordonnatrice à l'inventaire                   | 45,4 - 57,8  | 50,5 - 65,5   | 56,9 - 74,1   |
| coordonnateur/coordonnatrice administratif                    | 45,8 - 54,6  | 49,6 - 61,9   | 55,6 - 63,5   |
| coordonnateur/coordonnatrice aux achats                       | 52,9 - 68,8  | 59,7 - 79,1   | 68,0 - 90,6   |
| coordonnateur/coordonnatrice de la logistique                 | 46,7 - 61,4  | 54,4 - 72,0   | 62,6 - 82,0   |
| coordonnateur/coordonnatrice de services                      | 40,0 - 50,6  | 47,5 - 56,0   | 50,3 - 63,9   |
| coordonnateur/coordonnatrice des relations avec les donateurs | 52,0 - 68,1  | 60,2 - 80,3   | 70,2 - 93,1   |
| coordonnateur/coordonnatrice des ventes                       | 50,6 - 62,2  | 54,6 - 68,8   | 60,3 - 78,2   |
| coordonnateur/coordonnatrice du crédit-bail                   | 44,0 - 57,5  | 50,9 - 67,1   | 58,4 - 76,5   |
| coordonnateur/coordonnatrice RH                               | 45,0 - 56,0  | 52,0 - 67,0   | 61,0 - 77,0   |
| directeur/directrice administratif                            | 59,6 - 76,8  | 65,0 - 85,4   | 71,9 - 95,5   |
| gestionnaire de bureau  | 53,6 - 69,4  | 59,1 - 77,7   | 65,7 - 86,8   |
| gestionnaire de propriété                                     | 60,5 - 79,7  | 68,3 - 92,0   | 78,1 - 105,7  |
| gestionnaire des contrats                                     | 96,2 - 121,7 | 107,7 - 138,9 | 122,1 - 158,4 |
| parajuriste   | 46,5 - 58,0  | 51,4 - 67,8   | 61,2 - 78,3   |

|   |             |             |             |
|---|-------------|-------------|-------------|
| réceptionniste                          | 38,4 - 45,7 | 42,8 - 50,4 | 47,3 - 60,2 |
| réceptionniste (bilingue)               | 39,5 - 45,2 | 42,7 - 52,5 | 48,9 - 60,0 |
| représentant,e des commandes (clerical) | 40,0 - 50,4 | 45,5 - 55,5 | 50,2 - 60,5 |
| spécialiste des services documentaires  | 39,0 - 48,9 | 46,7 - 57,2 | 53,8 - 64,2 |
| spécialiste en documentation            | 40,4 - 53,2 | 48,4 - 61,7 | 54,6 - 63,1 |

## soutien industriel

|   | junior      | interm.     | sénior      |
|---|-------------|-------------|-------------|
| aide-opérateur/opératrice de machine  | 19,0 - 22,0 | 21,0 - 25,3 | 22,7 - 28,2 |
| assembleur/assembleuse  | 19,0 - 21,0 | 19,7 - 24,1 | 21,3 - 27,4 |
| assembleur/assembleuse de composants électroniques                                    | 19,0 - 23,1 | 20,0 - 25,4 | 22,0 - 27,9 |
| cariste/conducteur de chariot élévateur   | 20,0 - 21,8 | 22,0 - 25,3 | 24,0 - 28,2 |
| chauffeur/chauffeuse de livraison/transport   | 20,0 - 21,8 | 20,5 - 24,9 | 21,6 - 27,9 |
| commis à l'emballage  | 18,0 - 21,4 | 18,8 - 24,3 | 21,1 - 27,5 |
| commis à l'expédition et à la réception   | 20,0 - 21,8 | 22,0 - 25,0 | 24,0 - 28,5 |
| commis à l'inventaire   | 18,0 - 22,3 | 20,1 - 25,6 | 22,8 - 28,7 |
| commis aux pièces   | 17,8 - 20,1 | 18,3 - 23,0 | 19,5 - 25,8 |
| commis d'entrepôt   | 18,0 - 22,8 | 21,0 - 26,3 | 23,5 - 27,7 |
| concierge/gardien   | 20,0 - 21,0 | 22,0 - 23,0 | 23,0 - 24,0 |
| conducteur/conductrice de camion à mât rétractable                                    | 20,0 - 21,8 | 22,0 - 25,3 | 24,0 - 28,2 |
| conducteur/conductrice de chariot élévateur à contrepoids                             | 20,0 - 21,8 | 22,0 - 25,3 | 24,0 - 28,2 |
| conducteur/conductrice de chariot élévateur à fourche pour le ramassage des commandes | 20,0 - 21,8 | 22,0 - 25,3 | 24,0 - 28,2 |
| expéditeur/réceptionnaire   | 20,0 - 22,1 | 22,0 - 24,6 | 24,0 - 27,4 |
| journalier/journalière  | 20,0 - 21,8 | 22,0 - 25,3 | 24,0 - 28,2 |
| journalier/journalière de production  | 19,0 - 19,7 | 20,0 - 23,4 | 21,9 - 25,5 |
| manutentionnaire de matériaux   | 18,0 - 22,0 | 19,7 - 25,5 | 22,5 - 27,6 |
| opérateur/opératrice de machine   | 21,0 - 23,9 | 22,0 - 27,7 | 24,0 - 31,6 |

|                                       |             |             |             |
|---------------------------------------|-------------|-------------|-------------|
| opérateur/opératrice de presse        | 18,7 - 24,6 | 21,5 - 28,4 | 24,4 - 31,8 |
| peintre industriel                    | 18,0 - 22,0 | 19,4 - 25,2 | 21,9 - 28,4 |
| préparateur/préparatrice de commandes | 17,9 - 18,6 | 18,1 - 20,8 | 18,3 - 22,8 |
| préposé à la fabrication              | 17,4 - 21,8 | 19,7 - 24,8 | 22,3 - 28,1 |
| travaux généraux légers               | 18,0 - 19,8 | 18,5 - 23,5 | 20,9 - 25,2 |
| travaux généraux lourds               | 20,0 - 22,7 | 21,6 - 26,3 | 23,4 - 28,4 |

## ventes

|   |               |               |               |
|---|---------------|---------------|---------------|
| <b>haute direction</b> (revenue de l'entreprise)                            | 10 M\$        | 100 M\$       | 1000 M\$      |
| vice-président-e des ventes   | 133,6 - 172,4 | 165,2 - 213,4 | 203,7 - 263,1 |
| <b>ventes corporatives</b>  | junior        | interm.       | sénior        |
| directeur/directrice de compte – équipements informatique                   | 53,0 - 66,5   | 57,7 - 73,8   | 63,9 - 82,8   |
| directeur/directrice de compte - logiciel                                   | 59,1 - 73,8   | 63,9 - 81,4   | 70,3 - 91,3   |
| directeur/directrice des ventes de district                                 | 84,0 - 109,1  | 96,0 - 127,1  | 110,7 - 145,9 |
| gestionnaire / directeur des ventes   | 66,0 - 88,5   | 75,0 - 102,3  | 85,7 - 115,6  |
| représentant-e des ventes, gestionnaire de compte - biens de consommation   | 52,6 - 66,6   | 58,2 - 74,9   | 64,9 - 84,1   |
| représentant-e des ventes, gestionnaire de compte - services professionnels | 49,0 - 61,0   | 52,8 - 67,3   | 58,2 - 75,6   |
| représentant-e des ventes, gestionnaire de compte - télécommunications      | 57,4 - 72,0   | 62,5 - 80,0   | 69,1 - 89,3   |
| responsable des grands comptes - biens de consommation                      | 75,5 - 97,1   | 85,0 - 111,6  | 96,9 - 127,5  |
| <b>ventes industrielles</b>   | junior        | interm.       | sénior        |
| aviseur technique   | 55,0 - 60,0   | 61,0 - 65,0   | 63,0 - 80,0   |
| commis aux pièces technique   | 50,0 - 55,0   | 57,0 - 60,0   | 60,0 - 62,0   |
| directeur succursale-distribution   | 60,0 - 69,0   | 70,0 - 75,0   | 76,0 - 85,0   |
| gestionnaire de territoire - vente au détails                               | 52,3 - 65,1   | 56,4 - 72,0   | 62,3 - 81,3   |
| ingénieur-e aux ventes - distribution                                       | 73,3 - 96,0   | 80,6 - 107,6  | 89,8 - 120,2  |
| ingénieur-e aux ventes - manufacturier                                      | 65,0 - 72,0   | 75,0 - 101,0  | 81,4 - 109,6  |

|   |             |             |             |
|---|-------------|-------------|-------------|
| représentant des ventes internes - distribution                   | 50,0 - 57,0 | 58,0 - 65,0 | 66,0 - 75,0 |
| représentant-e des ventes internes en manufacturier               | 50,8 - 64,1 | 55,9 - 71,9 | 62,3 - 81,0 |
| représentant-e des ventes techniques - manufacturier              | 60,0 - 66,3 | 61,0 - 76,5 | 66,5 - 86,4 |
| représentant-e des ventes, gestionnaire de compte - distribution  | 50,0 - 57,0 | 56,0 - 66,0 | 67,0 - 80,0 |
| représentant-e des ventes, gestionnaire de compte - manufacturier | 60,0 - 77,0 | 61,0 - 86,2 | 65,2 - 96,0 |

## montréal

## expérience client

|   | junior       | interm.      | sénior        |
|---|--------------|--------------|---------------|
| agent-e d'assistance voyage bilingue                    | 41,3 - 52,4  | 46,3 - 59,2  | 51,7 - 65,7   |
| agent-e de clavardage bilingue                          | 41,5 - 50,7  | 49,4 - 57,2  | 56,2 - 64,4   |
| agent-e de prise de commande bilingue                   | 45,7 - 51,2  | 52,2 - 56,2  | 57,3 - 61,3   |
| agent-e de rétention de la clientèle bilingue           | 43,5 - 49,7  | 46,5 - 58,2  | 53,2 - 65,4   |
| agent-e de sondage bilingue                             | 39,9 - 44,3  | 44,4 - 52,1  | 53,1 - 55,2   |
| agent-e de télémarketing bilingue                       | 39,0 - 43,9  | 42,0 - 50,3  | 46,9 - 58,3   |
| agent-e junior de collection bilingue                   | 40,1 - 47,2  | 45,4 - 54,3  | 47,8 - 61,0   |
| chef d'équipe service à la clientèle bilingue           | 49,4 - 53,7  | 54,8 - 60,8  | 58,2 - 72,4   |
| conseiller en assurances bilingue                       | 55,2 - 63,3  | 60,5 - 73,8  | 68,5 - 84,1   |
| directeur des opérations de centre d'appels bilingue    | 66,0 - 85,9  | 74,1 - 98,0  | 90,2 - 115,1  |
| formateur/formatrice du service à la clientèle bilingue | 44,3 - 54,6  | 51,8 - 69,4  | 59,7 - 79,2   |
| gestionnaire du service à la clientèle bilingue         | 79,7 - 118,2 | 99,2 - 136,4 | 119,9 - 155,4 |
| planificateur de personnel bilingue                     | 50,5 - 63,8  | 54,5 - 70,5  | 60,2 - 79,8   |
| répartiteur/répartitrice téléphonique bilingue          | 41,6 - 51,4  | 45,4 - 61,5  | 51,2 - 65,0   |
| représentant du service à la clientèle bilingue         | 40,5 - 45,7  | 46,5 - 52,2  | 53,2 - 63,4   |
| représentant(e) bilingue de la gestion des commandes    | 45,4 - 51,7  | 49,8 - 58,8  | 56,2 - 63,8   |
| représentant-e aux ventes internes bilingue             | 51,4 - 65,1  | 56,6 - 73,2  | 63,3 - 82,7   |
| représentant-e du soutien technique - niveau 1 bilingue | 47,0 - 52,2  | 53,2 - 78,2  | 0,0 - 0,0     |
| responsable de la collecte de fonds                     | 38,8 - 47,6  | 41,8 - 54,8  | 47,9 - 61,2   |
| superviseur-e du service à la clientèle bilingue        | 60,4 - 80,1  | 68,5 - 92,5  | 78,2 - 105,5  |
| superviseur-e ventes internes bilingue                  | 73,3 - 98,6  | 83,4 - 114,1 | 95,5 - 129,4  |

## finance et comptabilité

|  | 1 an          | 3 ans         | 5 ans         | 10 ans        |
|--|---------------|---------------|---------------|---------------|
| analyste - budget et performance financières                 | 78,3 - 95,0   | 85,5 - 105,4  | 92,6 - 115,0  | 108,2 - 130,1 |
| analyste d'affaire   | 89,3 - 107,6  | 96,6 - 116,4  | 103,8 - 125,0 | 119,9 - 144,1 |
| analyste de la trésorerie                                    | 74,9 - 90,2   | 80,4 - 96,9   | 85,8 - 103,3  | 98,0 - 117,9  |
| analyste financier   | 83,7 - 98,7   | 89,0 - 106,5  | 95,4 - 115,5  | 108,8 - 130,1 |
| auditeur/auditrice externe                                   | 57,5 - 67,4   | 69,2 - 82,4   | 95,9 - 115,4  | 112,4 - 159,7 |
| commis à la paie   | 51,3 - 53,5   | 54,6 - 62,8   | 64,4 - 65,5   | 66,6 - 69,9   |
| commis aux comptes à payer                                   | 45,3 - 50,2   | 50,3 - 56,9   | 57,9 - 61,9   | 63,2 - 68,8   |
| commis aux comptes recevables                                | 45,9 - 49,1   | 51,3 - 53,5   | 57,9 - 62,2   | 63,3 - 71,0   |
| commis comptable   | 43,7 - 49,1   | 45,9 - 52,4   | 49,1 - 56,8   | 54,6 - 63,3   |
| comptable  | 72,9 - 89,2   | 81,6 - 98,1   | 89,5 - 105,5  | 114,0 - 115,6 |
| comptable de coûts de revient                                | 70,5 - 85,0   | 76,3 - 91,9   | 82,0 - 98,7   | 94,8 - 114,1  |
| comptables de propriétés                                     | 72,7 - 87,3   | 76,3 - 91,7   | 89,0 - 101,3  | - - -         |
| contrôleur-e   | 94,0 - 120,6  | 120,3 - 135,6 | 132,4 - 143,8 | 143,5 - 224,8 |
| directeur/directrice - budget et performance financières     | 128,5 - 175,4 | 172,3 - 233,0 | 214,5 - 288,0 | - - -         |
| directeur/directrice aux comptes payables                    | 81,9 - 87,4   | 92,8 - 98,3   | 99,4 - 102,6  | 103,2 - 104,8 |
| directeur/directrice aux comptes recevables                  | 81,9 - 83,0   | 85,2 - 86,3   | 87,4 - 90,6   | 92,8 - 98,3   |
| directeur/directrice de la fiscalité                         | 119,4 - 147,1 | 128,3 - 157,6 | 137,0 - 167,8 | 157,4 - 191,8 |
| directeur/directrice de la vérification interne              | 126,1 - 155,2 | 135,7 - 166,4 | 145,0 - 177,2 | 165,7 - 201,7 |
| directeur/directrice de l'information financière             | 99,0 - 120,0  | 106,3 - 128,5 | 113,4 - 136,7 | 129,8 - 156,2 |
| directeur/directrice des finances                            | 152,8 - 199,6 | 196,6 - 257,3 | 238,7 - 312,2 | - - -         |
| directeur/directrice du service de crédit et de recouvrement | 95,0 - 112,5  | 110,3 - 123,4 | 120,1 - 129,9 | 123,4 - 150,7 |
| fiscaliste   | 56,0 - 67,6   | 62,0 - 74,8   | 67,8 - 81,7   | 79,7 - 96,0   |
| spécialiste de la facturation                                | 45,9 - 52,7   | 53,5 - 56,8   | 57,9 - 59,0   | 62,2 - 67,7   |
| spécialiste du crédit et du recouvrement                     | 47,6 - 58,9   | 52,4 - 62,2   | 59,0 - 66,6   | 65,5 - 75,3   |
| superviseur-e de la comptabilité                             | 74,3 - 83,0   | 78,6 - 89,5   | 87,4 - 97,2   | 100,8 - 103,7 |
| superviseur-e du service de crédit et de recouvrement        | 65,5 - 73,2   | 71,0 - 80,2   | 78,6 - 86,3   | 85,2 - 114,7  |



|  |             |               |               |               |
|--|-------------|---------------|---------------|---------------|
| technicien·ne au service de la paie              | 63,3 - 64,4 | 65,5 - 68,8   | 71,0 - 76,4   | 83,0 - 93,5   |
| technicien·ne comptable                          | 54,6 - 56,8 | 59,0 - 60,1   | 61,2 - 61,9   | 68,8 - 69,9   |
| teneur/teneuse de livres                         | 46,8 - 51,3 | 53,5 - 59,0   | 61,2 - 64,6   | 65,5 - 71,0   |
| vérificateur/vérificatrice interne               | 82,3 - 89,6 | 92,5 - 105,4  | 99,7 - 114,5  | 109,7 - 127,9 |
| <b>haute direction</b> (revenue de l'entreprise) |             | 10 M\$        | 100 M\$       | 1000 M\$      |
| chef/cheffe de la direction financière           |             | 176,5 - 307,8 | 258,6 - 451,3 | 360,9 - 629,4 |
| vice-président des finances                      |             | 164,5 - 222,1 | 182,5 - 316,4 | 252,7 - 438,3 |
| vice-président·e de l'audit interne              |             | 153,6 - 203,1 | 192,5 - 254,8 | 233,5 - 308,9 |

## gestion industrielle

|   | junior        | interm.       | sénior        |
|---|---------------|---------------|---------------|
| chef d'équipe mécanicien                    | 66,5 - 74,8   | 68,2 - 76,4   | 70,3 - 81,2   |
| directeur de la chaîne d'approvisionnement  | 121,0 - 158,0 | 161,0 - 205,0 | 190,0 - 247,0 |
| Directeur de la Planification               | 129,5 - 166,9 | 160,5 - 206,5 | 197,0 - 253,6 |
| directeur/directrice d'entrepôt             | 75,8 - 84,4   | 80,1 - 96,6   | 89,2 - 108,5  |
| directeur/directrice d'usine                | 111,0 - 153,9 | 133,3 - 184,8 | 157,7 - 214,0 |
| directeur/directrice de fabrication         | 128,0 - 154,3 | 164,4 - 197,6 | 201,6 - 242,4 |
| directeur/directrice de l'ingénierie        | 101,5 - 137,0 | 116,3 - 158,2 | 133,9 - 179,4 |
| directeur/directrice de l'approvisionnement | 116,3 - 152,7 | 154,2 - 200,6 | 185,8 - 242,0 |
| directeur/directrice de projets             | 108,2 - 131,5 | 136,5 - 166,0 | 168,0 - 204,1 |
| directeur/directrice des opérations         | 121,9 - 168,0 | 165,0 - 215,0 | 203,8 - 272,7 |
| directeur·e qualité                         | 103,9 - 140,8 | 132,1 - 175,9 | 160,8 - 214,1 |
| gestionnaire d'atelier de soudure           | 78,0 - 103,9  | 88,5 - 120,4  | 101,7 - 137,9 |
| gestionnaire d'atelier d'usinage            | 78,0 - 103,9  | 88,5 - 120,4  | 101,7 - 137,9 |
| gestionnaire de la logistique               | 98,1 - 130,1  | 111,3 - 149,0 | 126,9 - 168,0 |
| gestionnaire de l'approvisionnement         | 105,0 - 135,0 | 115,0 - 139,7 | 120,0 - 156,6 |
| gestionnaire de maintenance/entretien       | 87,8 - 96,4   | 92,1 - 108,6  | 101,2 - 120,5 |

|  |               |               |               |
|--|---------------|---------------|---------------|
| gestionnaire de production                       | 78,0 - 103,9  | 88,5 - 120,4  | 101,7 - 137,9 |
| gestionnaire des achats                          | 113,0 - 148,6 | 127,8 - 169,0 | 144,7 - 189,3 |
| gestionnaire des opérations                      | 82,1 - 112,8  | 94,7 - 131,8  | 109,1 - 149,0 |
| gestionnaire du contrôle d'inventaire            | 91,0 - 122,0  | 123,0 - 165,0 | 152,0 - 203,0 |
| gestionnaire du contrôle/assurance de la qualité | 94,1 - 123,0  | 104,3 - 138,3 | 117,0 - 154,3 |
| superviseur d'atelier de soudure                 | 68,1 - 75,6   | 72,6 - 81,0   | 78,6 - 98,2   |
| superviseur de logistique                        | 70,8 - 79,4   | 75,1 - 91,6   | 84,2 - 103,5  |
| superviseur-e de l'entretien                     | 80,8 - 89,4   | 85,1 - 101,6  | 94,2 - 113,5  |
| superviseur-e de production                      | 67,5 - 84,1   | 73,9 - 94,1   | 82,0 - 105,2  |
| superviseur-e d'entrepôt                         | 70,8 - 79,4   | 75,1 - 91,6   | 84,2 - 103,5  |
| surveillant-e de chantier                        | 89,4 - 112,9  | 96,7 - 124,8  | 106,2 - 138,7 |

## ingénierie

| construction   | junior       | interm.       | sénior        |
|--|--------------|---------------|---------------|
| acheteur/acheteuse                                     | 72,0 - 85,0  | 75,0 - 95,0   | 80,0 - 100,0  |
| architecte   | 62,6 - 82,1  | 69,9 - 93,7   | 79,2 - 106,5  |
| chargé de projets de construction                      | 78,7 - 109,1 | 91,5 - 129,1  | 107,1 - 148,0 |
| chargé-e de projet civil                               | 81,9 - 109,7 | 92,5 - 126,1  | 105,5 - 142,7 |
| concepteur/conceptrice mécanique                       | 52,2 - 69,1  | 60,1 - 80,6   | 69,1 - 91,5   |
| concepteur/ingénieur en génie électrique               | 75,6 - 99,8  | 85,2 - 114,9  | 97,3 - 131,2  |
| contremaître   | 53,6 - 69,4  | 60,0 - 79,2   | 67,9 - 89,9   |
| coordinateur de projet                                 | 37,8 - 51,9  | 43,5 - 60,9   | 50,5 - 70,0   |
| coordonnateur/coordonnatrice BIM/VDC                   | 64,7 - 84,8  | 72,2 - 96,8   | 81,8 - 110,0  |
| coordonnateur/coordonnatrice de la construction        | 54,0 - 71,9  | 60,6 - 82,2   | 68,8 - 93,8   |
| coordonnateur/coordonnatrice de projet de construction | 97,5 - 125,9 | 106,2 - 139,2 | 117,5 - 154,3 |
| dessinateur/dessinatrice                               | 55,1 - 69,3  | 62,1 - 79,4   | 70,6 - 90,3   |

|   |               |               |               |
|---|---------------|---------------|---------------|
| dessinateur/dessinatrice en architecture                  | 54,2 - 70,5   | 63,1 - 83,8   | 74,1 - 99,1   |
| dessinateur/dessinatrice en génie civil                   | 55,6 - 69,7   | 62,4 - 79,6   | 70,7 - 90,5   |
| dessinateur/dessinatrice en mécanique du bâtiment         | 50,3 - 64,7   | 56,6 - 73,8   | 63,8 - 82,6   |
| directeur/directrice de l'ingénierie                      | 101,5 - 137,0 | 116,3 - 158,2 | 133,9 - 179,4 |
| directeur/directrice de la construction                   | 117,1 - 153,7 | 156,9 - 204,1 | 194,6 - 253,4 |
| directeur/directrice de la santé et sécurité              | 62,2 - 80,4   | 71,6 - 93,9   | 82,5 - 107,1  |
| directeur/directrice de projets                           | 108,2 - 131,5 | 136,5 - 166,0 | 168,0 - 204,1 |
| directeur/directrice des opérations                       | 121,9 - 163,2 | 160,7 - 215,0 | 203,8 - 272,7 |
| estimateur/estimatrice                                    | 61,7 - 80,5   | 68,5 - 91,3   | 77,2 - 103,6  |
| gestionnaire de la construction                           | 90,5 - 119,1  | 99,4 - 133,2  | 111,1 - 149,4 |
| gestionnaire de projets                                   | 77,0 - 106,6  | 89,7 - 125,9  | 104,5 - 144,1 |
| gestionnaire des achats                                   | 113,0 - 148,6 | 127,8 - 169,0 | 144,7 - 189,3 |
| gestionnaire des contrats                                 | 86,4 - 110,9  | 97,2 - 126,5  | 110,3 - 143,5 |
| gestionnaire des opérations                               | 82,1 - 112,8  | 94,7 - 131,8  | 109,1 - 149,0 |
| gestionnaire immobilier                                   | 60,8 - 80,0   | 69,4 - 92,9   | 79,7 - 106,6  |
| ingénieur-e civil   | 64,7 - 88,2   | 76,2 - 105,2  | 89,3 - 120,2  |
| ingénieur-e de projet civil                               | 76,3 - 105,2  | 88,4 - 124,0  | 102,9 - 143,1 |
| ingénieur-e de projets                                    | 87,2 - 112,3  | 94,8 - 124,4  | 104,7 - 138,9 |
| ingénieur-e électrique                                    | 65,3 - 91,7   | 80,2 - 114,1  | 97,6 - 133,8  |
| ingénieur-e en contrôle de la qualité                     | 69,4 - 92,8   | 79,6 - 108,3  | 91,8 - 123,2  |
| ingénieur-e en environnement                              | 63,2 - 84,9   | 73,0 - 100,1  | 85,0 - 115,4  |
| ingénieur-e en estimation                                 | 73,0 - 98,0   | 84,1 - 115,0  | 97,6 - 132,3  |
| ingénieur-e en mécanique du bâtiment                      | 58,5 - 78,1   | 80,0 - 100,0  | 77,1 - 120,0  |
| ingénieur-e en structure                                  | 70,5 - 94,2   | 80,8 - 110,1  | 93,4 - 126,2  |
| ingénieur-e mécanique                                     | 62,6 - 89,0   | 78,2 - 112,2  | 96,1 - 131,8  |
| inspecteur/inspectrice d'assurance/contrôle de la qualité | 55,2 - 73,3   | 63,9 - 85,9   | 73,8 - 98,8   |
| inspecteur/inspectrice de sante et securite               | 60,7 - 79,6   | 68,9 - 91,6   | 78,3 - 103,6  |

|   |              |               |               |
|---|--------------|---------------|---------------|
| inspecteur/inspectrice en électricité   | 48,0 - 64,5  | 55,5 - 75,5   | 64,1 - 86,9   |
| inspecteur/inspectrice en environnement | 52,0 - 66,6  | 57,2 - 74,7   | 63,8 - 83,8   |
| inspecteur/inspectrice qualité          | 40,0 - 50,8  | 44,2 - 57,3   | 49,7 - 64,9   |
| planificateur/planificatrice/scheduler  | 40,4 - 51,8  | 46,0 - 59,6   | 52,2 - 67,2   |
| rédacteur/rédactrice de spécifications  | 53,7 - 69,3  | 60,8 - 79,7   | 69,1 - 90,2   |
| responsable des services techniques     | 99,7 - 133,1 | 114,2 - 153,9 | 131,7 - 175,3 |
| spécialiste en santé et sécurité        | 70,3 - 93,0  | 80,8 - 108,9  | 93,5 - 124,4  |
| superviseur-e de chantier mécanique     | 52,3 - 67,4  | 59,1 - 77,7   | 67,5 - 89,1   |
| surintendant de chantier                | 93,8 - 123,4 | 103,1 - 137,8 | 115,1 - 154,1 |
| technicien en architecture              | 62,5 - 75,5  | 73,5 - 95,5   | 90,5 - 115,0  |
| technicien en télécommunication         | 63,2 - 82,0  | 71,2 - 94,6   | 81,1 - 108,6  |
| technicien-ne en génie électrique       | 57,2 - 73,4  | 65,3 - 85,2   | 74,8 - 97,2   |
| technicien-ne en génie mécanique        | 52,4 - 68,8  | 59,7 - 79,7   | 68,3 - 90,1   |
| technologue en génie civil              | 45,1 - 61,5  | 54,1 - 74,0   | 63,7 - 84,5   |

fabrication

|   |              |              |               |
|---|--------------|--------------|---------------|
| acheteur maintenance                              | 72,0 - 77,0  | 72,0 - 81,0  | 77,0 - 90,0   |
| acheteur/acheteuse                                | 74,0 - 98,0  | 80,0 - 105,0 | 90,0 - 121,1  |
| analyste aux inventaires                          | 72,0 - 85,0  | 75,0 - 87,0  | 80,0 - 95,0   |
| analyste chaîne d'approvisionnement               | 72,0 - 85,0  | 75,0 - 101,0 | 82,0 - 115,2  |
| concepteur électronique                           | 56,9 - 72,1  | 64,9 - 83,6  | 74,3 - 95,2   |
| concepteur/conceptrice électrique                 | 72,9 - 97,4  | 83,4 - 113,7 | 96,4 - 130,6  |
| concepteur/conceptrice mécanique                  | 63,0 - 88,0  | 72,8 - 94,0  | 77,0 - 110,0  |
| concepteur/ingénieur en automatisation            | 67,1 - 89,6  | 74,0 - 103,6 | 90,3 - 124,0  |
| dessinateur/dessinatrice en mécanique du bâtiment | 50,3 - 64,7  | 56,6 - 73,8  | 63,8 - 82,6   |
| dessinateur/dessinatrice mécanique                | 55,8 - 69,3  | 60,0 - 80,1  | 69,0 - 94,0   |
| gestionnaire de projets                           | 77,0 - 106,6 | 89,7 - 125,9 | 104,5 - 144,1 |
| Ingénieur,e robotique                             | 73,3 - 97,0  | 82,8 - 111,5 | 94,3 - 126,0  |

|  |              |               |               |
|--|--------------|---------------|---------------|
| ingénieur-e assurance qualité                  | 62,1 - 82,2  | 70,2 - 94,6   | 79,9 - 106,8  |
| ingénieur-e automatisation                     | 67,1 - 89,6  | 74,0 - 103,6  | 90,3 - 124,0  |
| ingénieur-e chimiste                           | 81,0 - 104,0 | 90,8 - 131,3  | 111,0 - 151,8 |
| ingénieur-e d'applications                     | 88,0 - 117,2 | 101,9 - 137,3 | 118,2 - 155,0 |
| ingénieur-e de machines fixes                  | 55,8 - 71,4  | 61,3 - 79,9   | 68,2 - 89,0   |
| ingénieur-e de mise en service et de démarrage | 60,2 - 80,8  | 69,4 - 94,9   | 80,5 - 108,7  |
| ingénieur-e de projets                         | 89,0 - 115,0 | 97,0 - 128,0  | 107,0 - 144,0 |
| ingénieur-e de service                         | 55,1 - 72,3  | 61,8 - 83,0   | 70,4 - 95,9   |
| ingénieur-e d'essai en génie électrique        | 74,0 - 95,5  | 84,0 - 113,4  | 96,5 - 131,3  |
| ingénieur-e d'usine                            | 70,0 - 94,0  | 77,8 - 103,0  | 87,0 - 132,0  |
| ingénieur-e électrique                         | 78,0 - 103,0 | 89,0 - 120,0  | 102,0 - 141,0 |
| ingénieur-e électronique                       | 79,7 - 104,7 | 89,1 - 119,0  | 100,5 - 133,6 |
| ingénieur-e en amélioration continue           | 92,7 - 121,8 | 103,5 - 137,9 | 116,7 - 153,8 |
| ingénieur-e en automatisation                  | 65,0 - 88,0  | 78,0 - 101,2  | 87,0 - 116,4  |
| ingénieur-e en contrôle de la qualité          | 69,4 - 92,8  | 79,6 - 108,3  | 91,8 - 123,2  |
| ingénieur-e en mécanique du bâtiment           | 58,5 - 78,1  | 67,0 - 91,0   | 77,1 - 103,7  |
| ingénieur-e en procédés                        | 62,5 - 83,8  | 72,0 - 98,5   | 83,6 - 112,6  |
| ingénieur-e fiabilité/maintenance              | 69,6 - 91,3  | 80,4 - 107,4  | 93,4 - 123,1  |
| ingénieur-e industriel                         | 69,2 - 92,1  | 78,8 - 106,8  | 90,4 - 121,0  |
| ingénieur-e mécanique                          | 73,0 - 96,2  | 83,0 - 112,2  | 96,1 - 131,8  |
| ingénieur-e qualité                            | 55,3 - 74,0  | 64,7 - 87,8   | 75,5 - 100,2  |
| ingénieur-e système                            | 71,9 - 95,7  | 81,9 - 111,2  | 94,2 - 126,6  |
| inspecteur/inspectrice de sante et securite    | 60,7 - 79,6  | 68,9 - 91,6   | 78,3 - 103,6  |
| inspecteur/inspectrice général                 | 50,6 - 66,6  | 56,9 - 75,9   | 64,2 - 85,4   |
| inspecteur/inspectrice qualité                 | 52,0 - 58,0  | 55,0 - 67,0   | 58,0 - 68,0   |
| planificateur maintenance                      | 54,7 - 69,0  | 62,0 - 79,4   | 70,5 - 90,0   |
| planificateur/planificatrice de la demande     | 80,0 - 95,0  | 85,0 - 100,0  | 90,0 - 115,0  |

|  |             |              |              |
|--|-------------|--------------|--------------|
| planificateur/planificatrice de production     | 77,0 - 95,0 | 85,0 - 105,0 | 90,0 - 120,0 |
| spécialiste en logistique                      | 72,0 - 82,0 | 77,0 - 94,0  | 82,0 - 105,0 |
| spécialiste en santé et sécurité               | 70,3 - 93,0 | 80,8 - 108,9 | 93,5 - 124,4 |
| spécialiste excellence opérationnelle          | 75,4 - 98,7 | 84,1 - 112,0 | 94,6 - 125,6 |
| technicien·ne assurance/contrôle de la qualité | 55,2 - 73,3 | 63,9 - 85,9  | 73,8 - 98,8  |
| technicien·ne assurance/qualité                | 74,8 - 98,1 | 84,9 - 113,7 | 97,2 - 128,7 |
| technicien·ne contrôle de la qualité           | 51,0 - 65,0 | 62,0 - 72,0  | 68,0 - 81,0  |
| technicien·ne électronique                     | 55,9 - 72,5 | 62,6 - 82,8  | 70,9 - 93,7  |
| technicien·ne en génie électrique              | 57,2 - 73,4 | 67,0 - 87,0  | 77,0 - 101,0 |
| technicien·ne en génie mécanique               | 60,0 - 71,0 | 63,0 - 79,7  | 77,0 - 98,0  |

## marketing

| haute direction (revenue de l'entreprise)      | 10 M\$        | 100 M\$       | 1000 M\$      |
|--|---------------|---------------|---------------|
| vice président marketing & ventes              | 92,7 - 168,5  | 129,7 - 235,6 | 176,9 - 320,7 |
| vice-président·e des communications            | 105,1 - 160,9 | 142,4 - 217,9 | 183,6 - 280,5 |
| vice-président·e du marketing                  | 104,3 - 189,5 | 145,9 - 264,8 | 198,3 - 359,5 |
| marketing et communications                    | junior        | interm.       | sénior        |
| assistant·e chef de produit(s) ou de marque(s) | 65,6 - 88,9   | 76,7 - 105,3  | 89,4 - 121,0  |
| chargé de projets, marketing                   | 45,8 - 61,2   | 52,5 - 71,3   | 60,5 - 81,3   |
| chef de produit(s) ou de marque(s)             | 90,6 - 117,2  | 100,9 - 132,8 | 113,7 - 149,3 |
| conseiller des communications                  | 56,1 - 77,2   | 67,1 - 93,2   | 79,3 - 106,7  |
| coordonnateur/coordonnatrice marketing         | 58,7 - 77,5   | 66,3 - 89,2   | 75,6 - 101,4  |
| directeur/directrice des communications        | 73,6 - 97,0   | 82,8 - 111,2  | 94,0 - 125,5  |
| directeur/directrice marketing                 | 102,5 - 138,7 | 119,9 - 164,5 | 139,8 - 188,1 |
| graphiste                                      | 51,0 - 67,5   | 58,8 - 78,8   | 67,6 - 89,5   |
| spécialiste de contenu                         | 54,9 - 72,7   | 63,3 - 85,4   | 73,5 - 97,9   |

|  |               |               |               |
|--|---------------|---------------|---------------|
| spécialiste évènementiel                 | 44,7 - 61,4   | 53,4 - 74,2   | 63,2 - 85,5   |
| spécialiste marketing                    | 50,7 - 67,6   | 58,1 - 78,8   | 66,8 - 89,6   |
| marketing numérique                      |               |               |               |
| analyste marketing web                   | 64,0 - 83,0   | 72,0 - 95,4   | 81,6 - 108,2  |
| directeur/directrice marketing numérique | 71,2 - 94,0   | 80,3 - 108,1  | 91,6 - 123,6  |
| directeur-e e-commerce                   | 113,0 - 140,7 | 143,3 - 178,5 | 181,5 - 225,8 |
| gestionnaire de contenu marketing        | 60,9 - 80,9   | 69,4 - 94,0   | 79,7 - 107,5  |
| gestionnaire des médias sociaux          | 61,7 - 86,0   | 75,0 - 104,5  | 89,0 - 121,7  |
| gestionnaire e-commerce                  | 81,7 - 107,3  | 91,5 - 122,5  | 103,8 - 139,7 |
| spécialiste marketing numérique          | 50,2 - 66,8   | 58,3 - 78,9   | 68,0 - 90,4   |

## métiers spécialisés

|   | junior      | interm.     | sénior      |
|---|-------------|-------------|-------------|
| assembleur/assembleuse mécanique        | 47,0 - 50,0 | 50,0 - 55,0 | 52,0 - 62,0 |
| constructeur/constructrice de machines  | 41,0 - 52,0 | 47,0 - 60,0 | 54,0 - 69,0 |
| électricien-ne d'entretien              | 52,0 - 67,0 | 58,0 - 77,0 | 65,0 - 87,0 |
| électromécanicien-ne                    | 52,0 - 70,0 | 62,0 - 82,0 | 71,0 - 90,0 |
| machiniste contrôle numérique           | 46,0 - 53,0 | 50,0 - 60,0 | 52,0 - 68,0 |
| machiniste conventionnel                | 52,0 - 54,0 | 55,0 - 64,0 | 60,0 - 73,0 |
| mécanicien de poids lourd               | 52,0 - 60,0 | 55,0 - 70,0 | 60,0 - 80,0 |
| mécanicien-ne d'entretien               | 51,0 - 55,0 | 50,0 - 64,0 | 57,0 - 73,0 |
| mécanicien-ne d'équipement lourd        | 50,0 - 64,0 | 56,0 - 75,0 | 63,0 - 85,0 |
| mécanicien-ne industriel                | 52,0 - 67,0 | 58,0 - 76,0 | 65,0 - 85,0 |
| mécaniciens de petits moteurs           | 47,0 - 49,0 | 51,0 - 55,0 | 52,0 - 63,0 |
| outilleur/outilleuse/ajusteur/ajusteuse | 52,0 - 68,0 | 59,0 - 79,0 | 67,0 - 89,0 |
| programmeur/programmeuse CNC            | 54,0 - 71,0 | 61,0 - 83,0 | 70,0 - 95,0 |
| soudeur/soudeuse                        | 48,0 - 56,0 | 50,0 - 61,0 | 53,0 - 70,0 |

|                                 |             |             |             |
|---------------------------------|-------------|-------------|-------------|
| soudeur-assembleur              | 48,0 - 52,0 | 43,0 - 56,0 | 56,0 - 61,0 |
| technicien·ne de service        | 52,0 - 70,0 | 62,0 - 83,0 | 70,0 - 90,0 |
| technicien·ne en automatisation | 52,0 - 66,0 | 55,0 - 74,0 | 64,0 - 84,0 |

## ressources humaines

| haute direction (revenue de l'entreprise)              | 10 M\$        | 100 M\$       | 1000 M\$      |
|--|---------------|---------------|---------------|
| directeur/directrice de la diversité et de l'inclusion | 89,3 - 124,1  | 112,7 - 156,5 | 140,8 - 195,5 |
| directeur/directrice de la rémunération globale        | 122,7 - 158,7 | 158,1 - 203,3 | 193,1 - 248,6 |
| directeur/directrice de l'acquisition de talents       | 102,3 - 142,0 | 129,8 - 177,0 | 158,0 - 215,1 |
| directeur/directrice des ressources humaines           | 107,2 - 148,3 | 136,9 - 186,4 | 168,7 - 230,1 |
| directeur/directrice développement des compétences     | 110,0 - 136,8 | 137,6 - 169,1 | 173,6 - 213,6 |
| directeur/directrice, opérations RH                    | 97,6 - 140,7  | 127,5 - 180,1 | 159,0 - 224,1 |
| directeur/directrice, santé et sécurité                | 103,6 - 124,7 | 135,0 - 160,5 | 160,9 - 191,0 |
| vice-président·e des ressources humaines / CHRO        | 129,0 - 214,0 | 162,7 - 269,5 | 201,1 - 333,0 |
| ressources humaines                                    | junior        | interm.       | sénior        |
| adjoint·e aux ressources humaines                      | 46,0 - 57,0   | 52,0 - 68,0   | 63,0 - 79,0   |
| administrateur/administratrice des avantages sociaux   | 57,7 - 73,9   | 64,6 - 84,4   | 73,2 - 95,9   |
| analyste rémunération                                  | 58,7 - 77,8   | 67,8 - 91,3   | 78,5 - 104,1  |
| analyste SIRH  | 73,2 - 96,5   | 83,7 - 112,8  | 96,6 - 128,7  |
| concepteur/conceptrice pédagogique                     | 50,2 - 65,2   | 56,4 - 74,6   | 63,9 - 84,9   |
| conseiller/conseillère en acquisition de talents       | 59,7 - 77,9   | 66,3 - 88,4   | 74,7 - 100,1  |
| conseiller/conseillère en relations de travail         | 63,4 - 84,5   | 72,5 - 98,4   | 83,5 - 112,4  |
| conseiller/conseillère en ressources humaines          | 60,5 - 77,1   | 66,1 - 86,2   | 73,7 - 97,8   |
| conseiller/conseillère en santé et sécurité            | 62,2 - 80,4   | 71,6 - 93,9   | 82,5 - 107,1  |
| coordonnateur / coordonnatrice, diversité et inclusion | 43,5 - 56,2   | 50,1 - 64,2   | 55,9 - 69,3   |
| coordonnateur/coordonnatrice au recrutement            | 39,5 - 52,4   | 46,4 - 61,5   | 53,4 - 69,5   |



|  |               |               |               |
|--|---------------|---------------|---------------|
| coordonnateur/coordonnatrice des ressources humaines     | 52,3 - 68,3   | 58,2 - 77,6   | 65,7 - 88,7   |
| directeur/directrice de la santé et sécurité             | 89,3 - 116,4  | 100,2 - 132,8 | 113,8 - 149,6 |
| gestionnaire des avantages sociaux et de la rémunération | 107,0 - 139,5 | 119,0 - 157,0 | 134,0 - 176,7 |
| gestionnaire des relations de travail                    | 106,1 - 144,1 | 125,2 - 170,0 | 146,4 - 195,7 |
| gestionnaire des ressources humaines                     | 100,4 - 135,2 | 116,5 - 157,8 | 135,3 - 179,8 |
| partenaire d'affaires ressources humaines                | 64,9 - 85,2   | 72,7 - 97,3   | 90,0 - 120,0  |
| spécialiste de la rémunération                           | 51,6 - 68,4   | 59,6 - 80,3   | 69,0 - 91,9   |
| spécialiste, développement des compétences               | 51,0 - 66,8   | 57,9 - 77,4   | 66,4 - 87,9   |

## santé

|   | junior        | interm.       | sénior        |
|---|---------------|---------------|---------------|
| agent à la prise de rendez-vous                     | 40,0 - 45,0   | 45,0 - 50,0   | 50,0 - 55,0   |
| analyste aux dossiers médicaux                      | 47,1 - 53,0   | 52,3 - 60,0   | 58,9 - 65,0   |
| assistant administratif médicale                    | 40,0 - 45,0   | 45,0 - 50,0   | 50,0 - 55,0   |
| assistant technique en pharmacie                    | 37,0 - 44,2   | 42,0 - 50,4   | 44,2 - 54,2   |
| chef d'équipe / superviseur infirmière              | 77,7 - 100,2  | 88,9 - 115,2  | 100,8 - 129,1 |
| commis à la facturation médicale                    | 37,9 - 49,1   | 43,8 - 57,0   | 50,0 - 64,0   |
| commis aux dossiers médicaux                        | 40,0 - 46,3   | 41,6 - 53,0   | 47,1 - 57,4   |
| conseiller en invalidité                            | 75,0 - 80,0   | 80,0 - 85,0   | 85,0 - 90,0   |
| conseiller gestion lésion professionnelle           | 45,0 - 55,0   | 55,0 - 65,0   | 65,0 - 85,0   |
| coordonnateur/coordonnatrice médical / de cliniques | 55,9 - 70,8   | 62,1 - 80,4   | 69,9 - 91,8   |
| gérant de la pharmacie                              | 121,1 - 160,5 | 137,0 - 182,8 | 154,6 - 205,0 |
| gestionnaire clinique santé                         | 85,2 - 110,2  | 93,0 - 122,6  | 103,0 - 136,7 |
| gestionnaire de clinique dentaire                   | 55,0 - 68,5   | 58,0 - 76,6   | 64,5 - 90,0   |
| gestionnaire de dossiers d'invalidité               | 65,0 - 75,0   | 75,0 - 80,0   | 80,0 - 85,0   |
| gestionnaire en soins infirmiers                    | 104,5 - 135,9 | 113,5 - 150,2 | 126,2 - 169,6 |
| infirmier/infirmière                                | 68,0 - 85,0   | 74,6 - 95,0   | 82,9 - 106,2  |

|   |              |              |               |
|---|--------------|--------------|---------------|
| infirmier/infirmière auxiliaire                                   | 50,0 - 55,0  | 52,0 - 62,0  | 60,0 - 70,0   |
| infirmier/infirmière praticien                                    | 86,2 - 107,5 | 95,9 - 121,3 | 107,3 - 134,2 |
| réceptionniste médicale   | 42,0 - 44,5  | 45,0 - 51,7  | 50,0 - 55,2   |
| représentants des services aux patients (unilingues ou bilingues) | 38,0 - 42,3  | 39,0 - 48,8  | 44,5 - 55,6   |
| secrétaire dentaire   | 41,0 - 45,0  | 45,0 - 50,0  | 52,0 - 55,0   |
| secrétaire médical(e)   | 40,0 - 50,0  | 48,0 - 55,0  | 52,0 - 65,0   |
| spécialiste du remboursement des frais médicaux                   | 43,0 - 50,0  | 50,0 - 55,0  | 55,0 - 60,0   |

## soutien d'affaires et opérations

| professionnels des services administratifs  | junior      | interm.     | sénior       |
|---|-------------|-------------|--------------|
| adjoint à la répartition                    | 58,1 - 73,4 | 65,3 - 83,6 | 73,4 - 94,2  |
| adjoint à l'estimation                      | 45,0 - 53,2 | 48,9 - 60,1 | 54,2 - 71,3  |
| adjoint chargé de projets                   | 50,2 - 62,8 | 56,3 - 70,7 | 61,5 - 80,5  |
| adjoint-e à la direction                    | 60,4 - 77,7 | 66,3 - 91,9 | 77,1 - 105,0 |
| adjoint-e à la direction (bilingue)         | 60,2 - 77,8 | 66,2 - 92,1 | 77,1 - 105,1 |
| adjoint-e administratif                     | 42,5 - 51,1 | 46,6 - 57,1 | 52,4 - 68,5  |
| adjoint-e administratif (bilingue)          | 45,7 - 53,8 | 47,8 - 57,6 | 53,2 - 75,3  |
| adjoint-e aux achats                        | 45,1 - 51,9 | 46,4 - 60,1 | 52,6 - 70,2  |
| adjoint-e aux ventes                        | 45,3 - 53,6 | 49,9 - 61,0 | 57,1 - 80,2  |
| adjoint-e juridique                         | 48,3 - 66,3 | 57,6 - 79,5 | 67,5 - 90,2  |
| adjoint-e juridique de direction            | 50,2 - 55,8 | 53,6 - 60,3 | 57,7 - 70,2  |
| adjoint-e marketing                         | 42,6 - 53,4 | 47,1 - 60,7 | 53,4 - 70,4  |
| administrateur/administratrice de bail      | 57,1 - 74,3 | 65,7 - 86,7 | 75,4 - 99,4  |
| administrateur/administratrice de propriété | 48,6 - 60,1 | 52,5 - 67,4 | 59,6 - 80,4  |
| administrateur/administratrice des ventes   | 45,1 - 59,2 | 50,9 - 69,5 | 59,0 - 79,6  |
| commis à la facturation                     | 38,7 - 49,9 | 44,3 - 56,8 | 49,5 - 61,9  |

|   |               |               |               |
|---|---------------|---------------|---------------|
| commis à la saisie de données                                 | 39,3 - 45,2   | 43,9 - 51,5   | 47,1 - 55,2   |
| commis à la saisie des commandes                              | 39,1 - 50,0   | 45,2 - 54,4   | 51,4 - 60,0   |
| commis à l'approvisionnement                                  | 40,2 - 47,4   | 45,0 - 53,7   | 49,3 - 62,9   |
| commis à l'inventaire   | 40,1 - 48,8   | 44,0 - 56,0   | 49,8 - 63,0   |
| commis administratif  | 40,5 - 47,7   | 46,3 - 55,6   | 54,1 - 62,4   |
| commis au classement  | 38,1 - 46,9   | 42,6 - 54,2   | 47,8 - 57,4   |
| commis au courrier  | 38,0 - 46,5   | 42,1 - 51,9   | 46,2 - 54,6   |
| commis aux commandes  | 38,2 - 45,2   | 43,9 - 51,8   | 47,4 - 57,3   |
| commis aux réclamations                                       | 47,2 - 49,2   | 52,4 - 60,1   | 58,9 - 65,2   |
| commis de bureau  | 39,5 - 48,2   | 42,8 - 53,5   | 47,3 - 59,6   |
| conseiller/conseillère en services                            | 40,1 - 48,2   | 46,3 - 55,4   | 50,6 - 58,9   |
| coordinateur de projet  | 44,8 - 51,9   | 48,6 - 60,9   | 55,6 - 75,3   |
| coordonnateur/coordonnatrice à l'inventaire                   | 46,4 - 59,3   | 51,8 - 67,4   | 58,4 - 76,4   |
| coordonnateur/coordonnatrice administratif                    | 44,8 - 55,7   | 50,5 - 63,2   | 56,7 - 68,0   |
| coordonnateur/coordonnatrice aux achats                       | 54,5 - 71,1   | 61,5 - 81,9   | 70,3 - 93,9   |
| coordonnateur/coordonnatrice de la logistique                 | 48,2 - 63,1   | 55,8 - 74,2   | 64,4 - 84,6   |
| coordonnateur/coordonnatrice de services                      | 40,2 - 50,8   | 45,5 - 57,9   | 54,7 - 70,3   |
| coordonnateur/coordonnatrice des pièces                       | 44,3 - 50,2   | 45,2 - 55,4   | 49,3 - 60,3   |
| coordonnateur/coordonnatrice des relations avec les donateurs | 52,2 - 68,6   | 60,5 - 81,1   | 70,7 - 94,2   |
| coordonnateur/coordonnatrice des ventes                       | 50,8 - 62,6   | 54,8 - 69,3   | 60,7 - 79,0   |
| coordonnateur/coordonnatrice du crédit-bail                   | 52,8 - 68,7   | 60,9 - 80,0   | 69,7 - 91,3   |
| coordonnateur/coordonnatrice RH                               | 52,3 - 68,3   | 58,2 - 77,6   | 65,7 - 88,7   |
| directeur/directrice administratif                            | 71,3 - 91,7   | 77,6 - 102,1  | 85,8 - 114,3  |
| gestionnaire de bureau  | 55,3 - 70,6   | 59,9 - 79,2   | 66,7 - 88,8   |
| gestionnaire de propriété                                     | 71,2 - 94,0   | 80,4 - 109,0  | 92,2 - 125,5  |
| gestionnaire des contrats                                     | 113,7 - 143,4 | 127,3 - 162,4 | 143,8 - 183,6 |
| réceptionniste  | 39,5 - 45,2   | 42,7 - 52,5   | 48,9 - 60,0   |

|  |             |             |              |
|--|-------------|-------------|--------------|
| réceptionniste (bilingue)  | 39,5 - 45,2 | 42,7 - 52,5 | 48,9 - 60,0  |
| représentant,e des commandes (clerical)                              | 40,5 - 50,2 | 47,3 - 56,8 | 49,3 - 60,1  |
| spécialiste des services documentaires                               | 39,8 - 47,2 | 43,8 - 50,2 | 48,0 - 57,2  |
| spécialiste en documentation   | 40,4 - 53,4 | 48,6 - 62,1 | 54,9 - 66,0  |
| <b>soutien à la logistique et au transport</b>                       |             |             |              |
| administrateur/administratrice d'expédition                          | 42,2 - 53,9 | 48,6 - 62,3 | 55,3 - 70,1  |
| agent-e check-in des conducteurs                                     | 37,5 - 41,6 | 43,7 - 49,9 | 49,9 - 55,5  |
| agent-e principal des douanes  | 55,7 - 62,1 | 60,5 - 70,5 | 72,8 - 105,5 |
| Chargée de comptes   | 51,0 - 68,9 | 58,4 - 80,3 | 67,3 - 91,7  |
| commis à la documentation  | 34,2 - 44,0 | 39,7 - 50,5 | 44,6 - 53,9  |
| commis à la facturation  | 38,1 - 48,9 | 43,5 - 56,0 | 49,0 - 62,3  |
| commis à l'import/export   | 40,0 - 51,8 | 46,2 - 59,5 | 52,0 - 65,4  |
| commis aux douanes   | 41,6 - 47,8 | 50,2 - 55,5 | 53,4 - 59,7  |
| commis EM&D  | 35,1 - 43,5 | 39,5 - 49,8 | 44,8 - 56,6  |
| coordinateur de l'inventaire des transports                          | 41,6 - 51,8 | 50,0 - 57,1 | 55,0 - 65,0  |
| Coordonnateur logistique et transport                                | 47,7 - 63,1 | 55,8 - 74,2 | 64,4 - 84,6  |
| coordonnateur/coordonnatrice de la chaîne d'approvisionnement        | 41,7 - 54,2 | 46,8 - 62,0 | 53,2 - 71,0  |
| coordonnateur/coordonnatrice de la conformité en matière de sécurité | 60,7 - 79,8 | 69,1 - 92,4 | 79,1 - 104,6 |
| coordonnateur/coordonnatrice des opérations                          | 48,3 - 62,2 | 54,9 - 71,6 | 62,5 - 81,0  |
| coordonnateur/coordonnatrice import/export                           | 57,2 - 73,8 | 63,6 - 83,7 | 71,6 - 94,6  |
| Gestionnaire de comptes  | 57,2 - 77,1 | 67,0 - 92,3 | 78,7 - 107,0 |
| gestionnaire de conducteurs  | 48,9 - 55,2 | 55,5 - 62,2 | 60,5 - 85,5  |
| Relations Transporteur   | 46,5 - 59,0 | 53,1 - 67,7 | 60,0 - 75,9  |
| répartiteur  | 41,6 - 53,4 | 47,4 - 61,5 | 54,0 - 70,0  |
| spécialiste de la tarification                                       | 53,6 - 67,6 | 59,7 - 76,6 | 67,2 - 86,5  |

## soutien industriel

|  | junior      | interm.     | sénior      |
|--|-------------|-------------|-------------|
| aide-opérateur/opératrice de machine               | 17,4 - 22,0 | 20,0 - 25,3 | 22,7 - 28,3 |
| assembleur/assembleuse                             | 16,4 - 20,9 | 18,6 - 24,1 | 21,2 - 27,5 |
| assembleur/assembleuse de composants électroniques | 18,4 - 23,1 | 20,0 - 25,5 | 21,9 - 28,0 |
| cariste/conducteur de chariot élévateur            | 18,7 - 23,0 | 20,5 - 26,6 | 23,4 - 29,7 |
| chauffeur/chauffeuse de livraison/transport        | 17,0 - 21,9 | 19,2 - 25,0 | 21,7 - 28,1 |
| commis à l'emballage                               | 16,7 - 21,4 | 18,7 - 24,3 | 21,1 - 27,6 |
| commis à l'expédition et à la réception            | 18,4 - 22,1 | 20,1 - 25,5 | 22,9 - 29,0 |
| commis à l'inventaire                              | 18,6 - 23,5 | 21,1 - 26,9 | 23,9 - 30,3 |
| commis aux pièces                                  | 17,8 - 20,1 | 18,3 - 23,0 | 19,5 - 25,8 |
| commis d'entrepôt                                  | 18,4 - 23,9 | 22,1 - 27,7 | 24,7 - 29,2 |
| concierge/gardien                                  | 16,3 - 18,1 | 17,3 - 21,9 | 19,3 - 23,3 |
| expéditeur/réceptionnaire                          | 19,1 - 22,4 | 20,0 - 25,0 | 22,1 - 28,0 |
| journalier/journalière de production               | 15,8 - 20,7 | 18,9 - 24,6 | 22,0 - 26,9 |
| manutentionnaire de matériaux                      | 17,6 - 23,1 | 20,7 - 26,9 | 23,6 - 29,1 |
| opérateur/opératrice de machine                    | 18,1 - 23,9 | 20,8 - 27,8 | 23,8 - 31,7 |
| opérateur/opératrice de presse                     | 18,8 - 24,9 | 21,6 - 28,7 | 24,6 - 32,3 |
| peintre industriel                                 | 17,0 - 22,0 | 19,3 - 25,3 | 21,9 - 28,5 |
| préparateur/préparatrice de commandes              | 17,9 - 18,6 | 18,1 - 20,8 | 18,3 - 22,8 |
| préposé à la fabrication                           | 17,4 - 21,8 | 19,7 - 24,8 | 22,3 - 28,1 |
| travaux généraux légers                            | 16,2 - 19,8 | 18,1 - 23,5 | 20,8 - 25,2 |
| travaux généraux lourds                            | 18,3 - 23,0 | 20,8 - 26,8 | 23,7 - 28,9 |

## technologies

| architecture                     | junior        | interm.       | sénior        |
|----------------------------------|---------------|---------------|---------------|
| architecte (solutions/technique) | 115,7 - 153,8 | 131,0 - 176,1 | 149,3 - 201,1 |

|  |               |               |               |
|--|---------------|---------------|---------------|
| architecte d'application                               | 117,0 - 155,3 | 132,4 - 177,8 | 150,9 - 202,9 |
| architecte d'entreprise                                | 106,3 - 143,0 | 121,6 - 164,6 | 139,5 - 187,5 |
| architecte infonuagique                                | 105,5 - 133,0 | 119,5 - 151,9 | 135,7 - 169,4 |
| architecte SOA   | 105,5 - 133,0 | 119,5 - 151,9 | 135,7 - 169,4 |
| <b>direction/leadership</b>                            |               |               |               |
| analyste d'affaire                                     | 77,1 - 100,4  | 86,6 - 115,2  | 98,4 - 130,4  |
| coordonnateur centre de service informatique           | 80,0 - 95,0   | 90,0 - 110,0  | 105,0 - 140,0 |
| directeur/directrice des technologies de l'information | 116,7 - 155,0 | 147,3 - 193,7 | 182,2 - 240,0 |
| gestionnaire des technologies de l'information         | 107,5 - 143,2 | 123,4 - 165,5 | 142,1 - 188,8 |
| responsable du développement                           | 110,0 - 125,0 | 120,0 - 150,0 | 145,0 - 170,0 |
| <b>données et analyse de données</b>                   |               |               |               |
| administrateur/administratrice de bases de données     | 83,7 - 114,3  | 98,6 - 136,1  | 115,9 - 155,1 |
| analyste de données                                    | 81,8 - 108,9  | 94,5 - 127,9  | 115,0 - 155,0 |
| architecte de données                                  | 81,8 - 108,9  | 94,5 - 127,9  | 115,0 - 155,0 |
| architecte de données BI                               | 107,7 - 144,5 | 120,8 - 163,5 | 136,5 - 183,7 |
| développeur/développeuse en intelligence d'affaires    | 81,2 - 105,9  | 91,3 - 121,2  | 103,5 - 135,7 |
| ingénieur-e de données massives                        | 96,0 - 126,4  | 107,6 - 143,7 | 122,1 - 161,7 |
| ingénieur-e des données                                | 79,4 - 106,8  | 91,6 - 125,5  | 106,4 - 142,6 |
| scientifique des données                               | 91,1 - 123,4  | 106,2 - 145,0 | 123,8 - 163,8 |
| <b>gestion de projets</b>                              |               |               |               |
| analyste des systèmes de gestion                       | 81,7 - 108,2  | 93,7 - 126,3  | 108,4 - 144,2 |
| chef du bureau de projet                               | 116,7 - 155,0 | 147,3 - 193,7 | 182,2 - 240,0 |
| coach agile  | 90,0 - 95,4   | 83,7 - 110,6  | 110,0 - 140,0 |
| coordinateur de projet                                 | 74,9 - 93,7   | 83,8 - 107,3  | 95,2 - 121,8  |
| gestionnaire de programme                              | 106,3 - 141,7 | 122,1 - 163,9 | 140,6 - 187,1 |
| gestionnaire de projets (infrastructure)               | 115,0 - 154,8 | 130,4 - 177,4 | 148,9 - 202,6 |
| gestionnaire de projets (logiciel)                     | 108,6 - 143,9 | 121,8 - 162,9 | 137,7 - 183,5 |

|   |               |               |               |
|---|---------------|---------------|---------------|
| gestionnaire de projets ERP   | 108,0 - 144,0 | 118,0 - 159,3 | 130,9 - 177,4 |
| gestionnaire du produit   | 82,4 - 114,0  | 95,9 - 134,7  | 111,8 - 155,0 |
| gestionnaire, développement organisationnel                             | 80,9 - 109,8  | 94,5 - 131,0  | 111,9 - 152,7 |
| propriétaire de produit   | 89,2 - 118,4  | 102,7 - 137,6 | 118,3 - 154,7 |
| rédacteur/rédactrice technique  | 59,3 - 77,2   | 69,1 - 91,2   | 80,4 - 104,1  |
| scrum master  | 86,8 - 113,9  | 98,3 - 131,2  | 112,6 - 149,7 |
| <b>informatique de réseau/infrastructure</b>                            |               |               |               |
| administrateur/administratrice linux/unix                               | 93,5 - 122,4  | 105,6 - 140,2 | 120,6 - 158,3 |
| administrateur/administratrice réseau                                   | 73,8 - 99,1   | 85,1 - 116,6  | 98,7 - 133,4  |
| analyste en soutien technique   | 58,0 - 75,5   | 65,8 - 87,4   | 75,1 - 99,8   |
| consultant en sécurité infonuagique                                     | 66,3 - 87,0   | 75,7 - 101,6  | 87,0 - 115,6  |
| devops côté système   | 92,6 - 129,8  | 109,5 - 153,4 | 128,2 - 172,6 |
| gestionnaire des systèmes   | 83,7 - 110,9  | 96,1 - 129,3  | 111,0 - 146,9 |
| gestionnaire en sécurité de l'information                               | 108,4 - 143,7 | 123,7 - 165,2 | 141,6 - 187,5 |
| ingénieur-e de réseau   | 82,1 - 110,0  | 94,2 - 128,8  | 109,4 - 147,2 |
| ingénieur-e en sécurité de l'information                                | 87,3 - 117,6  | 100,9 - 137,6 | 117,1 - 155,8 |
| ingénieur-e infonuagique  | 89,0 - 120,1  | 104,9 - 142,2 | 122,8 - 160,6 |
| soutien technique   | 50,0 - 70,0   | 55,0 - 80,0   | 75,0 - 85,0   |
| soutien technique (bilingue)  | 55,0 - 75,0   | 55,0 - 85,0   | 75,0 - 90,0   |
| spécialiste en sécurité de l'information                                | 66,3 - 87,0   | 75,7 - 101,6  | 87,0 - 115,6  |
| <b>logiciels d'application</b>  |               |               |               |
| analyste du soutien aux applications                                    | 68,2 - 90,5   | 78,8 - 105,5  | 90,1 - 119,3  |
| C++ / ingénieur-e systèmes embarqués                                    | 82,9 - 108,1  | 93,0 - 123,5  | 105,6 - 139,1 |
| concepteur/conceptrice d'interface-utilisateur/d'expérience-utilisateur | 79,1 - 102,6  | 88,2 - 116,6  | 99,4 - 130,4  |
| consultant en intelligence artificielle                                 | 86,4 - 115,9  | 101,8 - 137,5 | 118,8 - 156,9 |
| consultant workday  | 106,3 - 143,0 | 121,6 - 164,6 | 139,5 - 187,5 |
| développeur/développeuse ,net/C#  | 83,8 - 109,3  | 94,1 - 124,9  | 106,8 - 140,5 |

|   |               |               |               |
|---|---------------|---------------|---------------|
| développeur/développeuse d'applications mobiles (iOS/android) | 76,3 - 118,0  | 107,2 - 149,9 | 129,7 - 162,2 |
| développeur/développeuse de logiciel frontal                  | 78,8 - 104,1  | 90,3 - 121,6  | 104,2 - 138,5 |
| développeur/développeuse en apprentissage machine             | 89,5 - 134,0  | 121,1 - 166,5 | 144,7 - 180,8 |
| développeur/développeuse full stack                           | 90,6 - 120,2  | 104,2 - 139,6 | 120,1 - 157,5 |
| développeur/développeuse java                                 | 82,1 - 106,9  | 92,1 - 122,3  | 104,5 - 137,6 |
| développeur/développeuse SQL / bases de données               | 72,2 - 96,6   | 83,0 - 113,7  | 96,3 - 130,0  |
| devops côté développement                                     | 85,0 - 103,3  | 88,8 - 122,3  | 110,0 - 150,0 |
| directeur du développement et de l'ingénierie                 | 104,8 - 149,9 | 140,6 - 201,4 | 185,5 - 265,3 |
| gestionnaire du contrôle/assurance de la qualité              | 97,0 - 129,1  | 110,5 - 148,6 | 126,6 - 166,9 |
| programmeur/programmeuse ERP                                  | 83,8 - 109,1  | 93,8 - 124,6  | 106,6 - 141,1 |
| quality assurance analyst - manual                            | 73,2 - 96,8   | 84,2 - 113,7  | 97,3 - 129,3  |
| testeur/testeuse d'automatisation                             | 90,6 - 120,2  | 104,2 - 139,6 | 120,1 - 157,5 |
| testeur/testeuse manuel                                       | 60,0 - 75,0   | 70,0 - 90,0   | 80,0 - 110,0  |

## ventes

|   |               |               |               |
|---|---------------|---------------|---------------|
| <b>haute direction</b> (revenue de l'entreprise)                            | 10 M\$        | 100 M\$       | 1000 M\$      |
| vice-président-e des ventes   | 136,7 - 176,5 | 169,1 - 218,2 | 208,3 - 268,7 |
| <b>ventes corporatives</b>  | junior        | interm.       | sénior        |
| directeur/directrice de compte – équipements informatique                   | 54,1 - 68,0   | 59,0 - 75,6   | 65,3 - 84,8   |
| directeur/directrice de compte - logiciel                                   | 60,4 - 75,6   | 65,3 - 83,5   | 72,0 - 93,6   |
| directeur/directrice des ventes de district                                 | 85,6 - 111,4  | 97,9 - 129,8  | 113,0 - 149,3 |
| gestionnaire / directeur des ventes   | 67,0 - 90,1   | 76,3 - 104,3  | 87,3 - 118,0  |
| représentant-e des ventes, gestionnaire de compte - biens de consommation   | 53,1 - 67,5   | 58,8 - 76,1   | 65,8 - 85,5   |
| représentant-e des ventes, gestionnaire de compte - services professionnels | 50,2 - 62,7   | 54,2 - 69,2   | 59,8 - 77,8   |
| représentant-e des ventes, gestionnaire de compte - télécommunications      | 58,6 - 73,8   | 64,0 - 82,0   | 70,7 - 91,5   |
| responsable des grands comptes - biens de consommation                      | 77,3 - 99,6   | 87,1 - 114,5  | 99,4 - 130,8  |



ventes industrielles

|   |             |              |              |
|---|-------------|--------------|--------------|
| aviseur technique   | 55,0 - 60,0 | 60,0 - 64,5  | 64,0 - 80,0  |
| commis aux pièces technique                                       | 50,0 - 55,0 | 57,0 - 60,0  | 60,0 - 62,0  |
| directeur succursale-distribution                                 | 60,0 - 69,0 | 70,0 - 75,0  | 76,0 - 85,0  |
| gestionnaire de territoire - vente au détails                     | 53,3 - 66,6 | 57,6 - 73,7  | 63,7 - 83,3  |
| ingénieur-e aux ventes - distribution                             | 74,6 - 98,2 | 82,2 - 110,3 | 91,8 - 123,3 |
| ingénieur-e aux ventes - manufacturier                            | 64,2 - 86,2 | 72,8 - 99,4  | 83,0 - 112,3 |
| représentant des ventes internes - distribution                   | 50,0 - 60,0 | 61,0 - 69,0  | 66,0 - 75,0  |
| représentant-e des ventes internes en manufacturier               | 55,0 - 60,0 | 61,0 - 69,0  | 75,0 - 90,0  |
| représentant-e des ventes techniques - manufacturier              | 52,0 - 67,5 | 59,2 - 78,0  | 67,7 - 88,2  |
| représentant-e des ventes, gestionnaire de compte - distribution  | 52,3 - 65,7 | 56,9 - 73,1  | 63,1 - 82,0  |
| représentant-e des ventes, gestionnaire de compte - manufacturier | 54,5 - 78,9 | 60,0 - 88,3  | 66,7 - 98,4  |

# outaouais

## expérience client

|   | junior      | interm.      | sénior       |
|---|-------------|--------------|--------------|
| agent-e d'assistance voyage bilingue                    | 40,5 - 51,2 | 45,4 - 57,8  | 50,6 - 64,1  |
| agent-e de clavardage bilingue                          | 44,6 - 56,7 | 49,6 - 64,2  | 55,7 - 72,2  |
| agent-e de prise de commande bilingue                   | 39,8 - 44,3 | 40,0 - 50,7  | 44,9 - 54,0  |
| agent-e de rétention de la clientèle bilingue           | 39,7 - 47,8 | 41,6 - 55,3  | 47,6 - 62,9  |
| agent-e de sondage bilingue                             | 36,9 - 43,5 | 39,7 - 51,0  | 45,2 - 55,9  |
| agent-e de télémarketing bilingue                       | 35,9 - 43,5 | 38,6 - 49,7  | 43,9 - 57,5  |
| agent-e junior de collection bilingue                   | 37,9 - 46,1 | 40,5 - 52,9  | 45,9 - 59,3  |
| chef d'équipe service à la clientèle bilingue           | 45,9 - 52,1 | 53,1 - 58,6  | 56,4 - 69,8  |
| conseiller en assurances bilingue                       | 57,2 - 72,6 | 62,3 - 80,7  | 68,9 - 90,7  |
| directeur des opérations de centre d'appels bilingue    | 63,9 - 82,8 | 71,6 - 94,4  | 80,8 - 106,0 |
| formateur/formatrice du service à la clientèle bilingue | 43,9 - 57,6 | 50,1 - 67,0  | 57,7 - 76,4  |
| gestionnaire du service à la clientèle bilingue         | 75,0 - 99,0 | 84,5 - 113,9 | 96,5 - 130,7 |
| planificateur de personnel bilingue                     | 49,5 - 62,3 | 53,3 - 68,7  | 58,8 - 77,7  |
| répartiteur/répartitrice téléphonique bilingue          | 40,9 - 52,3 | 46,5 - 60,1  | 52,9 - 68,2  |
| représentant du service à la clientèle bilingue         | 40,5 - 46,1 | 43,3 - 52,0  | 45,2 - 62,0  |
| représentant(e) bilingue de la gestion des commandes    | 40,6 - 51,6 | 45,9 - 59,3  | 52,3 - 68,0  |
| représentant-e aux ventes internes bilingue             | 50,8 - 64,1 | 55,9 - 71,9  | 62,3 - 81,0  |
| représentant-e du soutien technique - niveau 1 bilingue | 46,1 - 61,4 | 52,9 - 65,9  | 0,0 - 0,0    |
| responsable de la collecte de fonds                     | 39,8 - 42,4 | 37,7 - 48,5  | 42,8 - 56,1  |
| superviseur-e du service à la clientèle bilingue        | 59,9 - 79,0 | 67,8 - 91,0  | 77,2 - 103,6 |
| superviseur-e ventes internes bilingue                  | 70,8 - 95,0 | 80,5 - 109,8 | 92,0 - 124,5 |

## finance et comptabilité

|  | 1 an          | 3 ans         | 5 ans         | 10 ans        |
|--|---------------|---------------|---------------|---------------|
| analyste - budget et performance financières                 | 78,3 - 95,0   | 85,5 - 105,4  | 92,6 - 115,0  | 108,2 - 130,2 |
| analyste d'affaire   | 79,0 - 94,8   | 85,3 - 102,4  | 91,5 - 110,0  | 105,5 - 126,8 |
| analyste financier   | 78,1 - 84,5   | 84,7 - 102,3  | 92,4 - 110,2  | 104,5 - 126,7 |
| auditeur/auditrice externe                                   | 54,1 - 61,6   | 62,0 - 79,7   | 92,0 - 101,3  | 108,2 - 134,3 |
| commis à la facturation                                      | 47,6 - 51,2   | 48,3 - 55,0   | 55,4 - 62,8   | 61,3 - 69,7   |
| commis à la paie   | 47,7 - 55,8   | 52,5 - 61,4   | 56,9 - 66,5   | 65,4 - 76,4   |
| commis aux comptes à payer                                   | 50,5 - 52,5   | 51,8 - 58,0   | 55,9 - 62,8   | 64,1 - 72,1   |
| commis aux comptes recevables                                | 49,4 - 53,0   | 52,0 - 58,6   | 56,6 - 63,8   | 65,8 - 74,3   |
| commis comptable   | 46,3 - 50,4   | 48,9 - 54,6   | 51,5 - 59,8   | 64,3 - 69,7   |
| commis en crédit et recouvrement                             | 48,0 - 50,7   | 51,7 - 58,6   | 60,9 - 63,9   | 65,5 - 72,1   |
| comptable  | 71,4 - 85,8   | 76,5 - 91,9   | 81,6 - 98,0   | 92,4 - 110,9  |
| comptable de coûts de revient                                | 75,1 - 85,3   | 77,1 - 90,7   | 82,6 - 98,4   | 95,8 - 111,7  |
| comptables de propriétés                                     | 76,8 - 87,5   | 82,3 - 87,9   | 82,6 - 102,1  | - - -         |
| contrôleur-e   | 80,7 - 105,6  | 96,3 - 129,3  | 113,3 - 137,6 | 125,4 - 174,1 |
| contrôleur-e adjoint   | 94,8 - 142,1  | 120,7 - 154,2 | 129,9 - 166,0 | 151,4 - 193,4 |
| directeur/directrice - budget et performance financières     | 119,4 - 162,5 | 159,6 - 216,2 | 198,8 - 268,2 | - - -         |
| directeur/directrice aux comptes payables                    | 87,1 - 106,1  | 95,2 - 116,1  | 103,2 - 125,8 | 121,6 - 148,2 |
| directeur/directrice aux comptes recevables                  | 88,3 - 105,1  | 96,0 - 114,1  | 103,6 - 123,2 | 122,1 - 145,1 |
| directeur/directrice de la comptabilité                      | 97,8 - 119,2  | 105,4 - 128,4 | 112,8 - 137,4 | 129,2 - 157,1 |
| directeur/directrice de la fiscalité                         | 110,4 - 133,4 | 138,1 - 148,7 | 154,0 - 159,2 | 167,3 - 170,7 |
| directeur/directrice de la vérification interne              | 109,3 - 134,8 | 117,6 - 144,9 | 125,7 - 154,8 | 144,3 - 177,6 |
| directeur/directrice de l'information financière             | 93,3 - 114,3  | 100,6 - 122,8 | 107,7 - 131,0 | 124,1 - 150,5 |
| directeur/directrice des finances                            | 132,7 - 175,7 | 172,9 - 229,4 | 212,1 - 281,4 | - - -         |
| directeur/directrice du service de crédit et de recouvrement | 93,8 - 113,0  | 100,8 - 121,4 | 107,8 - 129,7 | 124,6 - 149,8 |
| directeur/directrice du service de la paie                   | 89,0 - 108,4  | 96,3 - 117,4  | 103,5 - 126,1 | 119,0 - 144,9 |
| fiscaliste   | 54,3 - 65,3   | 60,1 - 72,2   | 65,5 - 78,6   | 76,8 - 92,2   |

|   |             |               |               |               |
|---|-------------|---------------|---------------|---------------|
| spécialiste de la facturation                         | 47,7 - 51,7 | 50,8 - 56,6   | 52,2 - 61,0   | 59,3 - 69,2   |
| spécialiste du crédit et du recouvrement              | 47,6 - 57,5 | 52,0 - 66,4   | 59,0 - 74,4   | 74,3 - 96,8   |
| superviseur-e de la comptabilité                      | 73,6 - 89,4 | 79,2 - 96,2   | 84,6 - 102,9  | 96,8 - 117,7  |
| superviseur-e du service de crédit et de recouvrement | 60,7 - 73,7 | 65,5 - 79,6   | 70,2 - 85,4   | 81,1 - 98,7   |
| superviseur-e du service de la paie                   | 62,0 - 74,5 | 67,5 - 81,0   | 72,7 - 87,4   | 84,2 - 101,2  |
| technicien-ne au service de la paie                   | 49,0 - 58,7 | 53,5 - 64,2   | 58,0 - 69,5   | 67,6 - 81,0   |
| technicien-ne comptable                               | 59,6 - 70,8 | 64,3 - 76,2   | 68,8 - 81,6   | 78,3 - 92,9   |
| teneur/teneuse de livres                              | 49,5 - 54,4 | 52,1 - 63,6   | 59,2 - 65,5   | 68,3 - 74,8   |
| vérificateur/vérificatrice interne                    | 76,7 - 84,0 | 86,9 - 99,8   | 94,1 - 108,9  | 104,1 - 122,3 |
| haute direction (revenue de l'entreprise)             |             | 10 M\$        | 100 M\$       | 1000 M\$      |
| chef/cheffe de la direction financière                |             | 154,3 - 277,5 | 230,8 - 415,8 | 328,3 - 590,9 |
| vice-président des finances                           |             | 142,1 - 191,6 | 155,3 - 279,2 | 219,7 - 395,7 |
| vice-président-e de l'audit interne                   |             | 133,4 - 178,9 | 169,0 - 227,1 | 207,0 - 278,2 |

## gestion industrielle

|   | junior        | interm.       | sénior        |
|---|---------------|---------------|---------------|
| chef d'équipe mécanicien                    | 66,5 - 74,8   | 68,2 - 76,4   | 70,3 - 81,2   |
| directeur de la chaîne d'approvisionnement  | 101,9 - 124,0 | 134,5 - 163,6 | 166,5 - 202,6 |
| Directeur de la Planification               | 108,9 - 142,1 | 136,2 - 178,1 | 169,4 - 221,6 |
| directeur/directrice d'entrepôt             | 75,8 - 84,4   | 80,1 - 96,6   | 89,2 - 108,5  |
| directeur/directrice d'usine                | 92,5 - 129,3  | 111,2 - 157,3 | 132,8 - 183,9 |
| directeur/directrice de fabrication         | 107,5 - 130,6 | 139,8 - 170,0 | 173,6 - 211,2 |
| directeur/directrice de l'ingénierie        | 85,6 - 115,3  | 97,8 - 134,1  | 112,6 - 153,4 |
| directeur/directrice de l'approvisionnement | 96,9 - 128,3  | 129,6 - 171,6 | 158,2 - 209,6 |
| directeur/directrice de projets             | 105,1 - 127,7 | 132,6 - 161,1 | 163,1 - 198,4 |
| directeur/directrice des achats             | 96,9 - 128,3  | 129,6 - 171,6 | 158,2 - 209,6 |
| directeur/directrice des opérations         | 118,0 - 157,9 | 155,5 - 208,6 | 197,6 - 265,0 |

|  |              |               |               |
|--|--------------|---------------|---------------|
| directeur-e qualité                              | 86,7 - 117,7 | 110,2 - 149,3 | 135,6 - 184,0 |
| gestionnaire d'atelier de soudure                | 78,0 - 103,9 | 88,5 - 120,4  | 101,7 - 137,9 |
| gestionnaire d'atelier d'usinage                 | 78,0 - 103,9 | 88,5 - 120,4  | 101,7 - 137,9 |
| gestionnaire de la chaîne d'approvisionnement    | 78,4 - 105,7 | 90,9 - 123,8  | 104,9 - 139,6 |
| gestionnaire de la logistique                    | 81,9 - 108,5 | 92,7 - 124,9  | 105,8 - 142,2 |
| gestionnaire de l'approvisionnement              | 78,5 - 103,5 | 86,8 - 116,8  | 97,4 - 131,8  |
| gestionnaire de maintenance/entretien            | 75,8 - 84,4  | 83,2 - 96,6   | 92,9 - 124,3  |
| gestionnaire de production                       | 78,0 - 103,9 | 88,5 - 120,4  | 101,7 - 137,9 |
| gestionnaire des achats                          | 94,1 - 124,6 | 106,5 - 143,1 | 121,1 - 161,4 |
| gestionnaire des opérations                      | 79,4 - 109,3 | 91,6 - 127,6  | 105,6 - 144,2 |
| gestionnaire du contrôle d'inventaire            | 62,7 - 82,1  | 70,2 - 93,7   | 79,4 - 106,3  |
| gestionnaire du contrôle/assurance de la qualité | 78,6 - 102,5 | 87,0 - 115,5  | 97,5 - 129,7  |
| superviseur d'atelier de soudure                 | 68,1 - 75,6  | 72,6 - 81,0   | 78,6 - 98,2   |
| superviseur de logistique                        | 70,8 - 79,4  | 75,1 - 91,6   | 84,2 - 103,5  |
| superviseur-e de l'entretien                     | 70,8 - 81,9  | 75,1 - 95,5   | 84,2 - 108,0  |
| superviseur-e de production                      | 56,3 - 72,5  | 62,5 - 82,3   | 72,8 - 93,3   |
| superviseur-e d'entrepôt                         | 70,8 - 79,4  | 75,1 - 91,6   | 84,2 - 103,5  |
| surveillant-e de chantier                        | 74,4 - 97,9  | 81,7 - 109,8  | 91,2 - 123,7  |

## métiers spécialisés

|                                  | junior      | interm.     | sénior      |
|----------------------------------|-------------|-------------|-------------|
| électromécanicien-ne             | 54,1 - 64,8 | 58,3 - 72,8 | 64,4 - 92,4 |
| machiniste contrôle numérique    | 54,3 - 67,9 | 62,4 - 76,2 | 70,6 - 83,8 |
| machiniste conventionnel         | 54,0 - 66,3 | 61,7 - 72,8 | 70,1 - 80,8 |
| mécanicien-ne d'entretien        | 54,8 - 65,5 | 62,9 - 78,0 | 72,6 - 96,6 |
| mécanicien-ne d'équipement lourd | 55,1 - 63,3 | 61,8 - 77,9 | 74,7 - 96,6 |
| mécanicien-ne industriel         | 58,0 - 67,2 | 64,9 - 78,6 | 76,9 - 98,2 |

|  |             |             |             |
|--|-------------|-------------|-------------|
| ouilleur/outilleuse/ajusteur/ajusteuse | 56,8 - 68,1 | 63,6 - 75,5 | 65,8 - 88,8 |
| soudeur/soudeuse                       | 46,9 - 54,0 | 52,1 - 63,7 | 60,2 - 76,3 |
| soudeur-assembleur                     | 48,1 - 55,5 | 52,2 - 64,7 | 62,3 - 88,0 |
| technicien·ne de service               | 52,1 - 62,8 | 58,9 - 77,0 | 69,8 - 96,7 |
| technicien·ne en automatisation        | 54,1 - 65,0 | 63,4 - 76,9 | 75,0 - 93,3 |

## ressources humaines

| haute direction (revenue de l'entreprise)              | 10 M\$        | 100 M\$       | 1000 M\$      |
|--|---------------|---------------|---------------|
| directeur/directrice de la diversité et de l'inclusion | 86,5 - 120,2  | 109,1 - 151,4 | 136,3 - 189,5 |
| directeur/directrice de la rémunération globale        | 102,2 - 133,6 | 133,1 - 174,1 | 164,9 - 215,8 |
| directeur/directrice de l'acquisition de talents       | 85,4 - 118,7  | 108,3 - 150,3 | 133,0 - 184,9 |
| directeur/directrice des ressources humaines           | 89,4 - 124,3  | 114,3 - 158,7 | 142,8 - 198,7 |
| directeur/directrice développement des compétences     | 91,6 - 114,3  | 115,0 - 143,1 | 147,2 - 183,6 |
| directeur/directrice, opérations RH                    | 81,5 - 117,6  | 106,3 - 153,1 | 134,0 - 193,2 |
| directeur/directrice, santé et sécurité                | 86,4 - 103,9  | 112,7 - 135,3 | 135,6 - 163,0 |
| vice-président·e des ressources humaines / CHRO        | 107,5 - 184,0 | 137,4 - 235,3 | 172,2 - 295,0 |
| ressources humaines                                    | junior        | interm.       | sénior        |
| administrateur/administratrice des avantages sociaux   | 56,4 - 72,0   | 63,0 - 82,1   | 71,3 - 93,3   |
| analyste rémunération                                  | 57,3 - 75,8   | 66,1 - 88,8   | 76,4 - 101,2  |
| analyste SIRH  | 62,3 - 81,9   | 71,2 - 95,3   | 81,9 - 108,7  |
| conseiller/conseillère en acquisition de talents       | 58,3 - 75,9   | 64,7 - 86,0   | 72,8 - 97,2   |
| conseiller/conseillère en relations de travail         | 61,9 - 82,2   | 70,6 - 95,6   | 81,3 - 109,2  |
| conseiller/conseillère en ressources humaines          | 59,1 - 75,1   | 64,5 - 83,8   | 71,8 - 95,1   |
| conseiller/conseillère en santé et sécurité            | 60,8 - 78,2   | 69,8 - 91,2   | 80,2 - 103,8  |
| coordonnateur / coordonnatrice, diversité et inclusion | 42,7 - 55,0   | 49,0 - 62,6   | 54,6 - 67,6   |
| coordonnateur/coordonnatrice au recrutement            | 38,8 - 51,2   | 45,4 - 60,0   | 52,2 - 67,7   |

|  |              |               |               |
|--|--------------|---------------|---------------|
| coordonnateur/coordonnatrice des ressources humaines     | 41,0 - 53,0  | 48,0 - 63,0   | 58,0 - 74,0   |
| directeur/directrice de la santé et sécurité             | 74,7 - 97,0  | 83,6 - 110,8  | 94,8 - 125,5  |
| gestionnaire des avantages sociaux et de la rémunération | 89,2 - 116,6 | 99,1 - 132,2  | 111,8 - 150,0 |
| gestionnaire des relations de travail                    | 88,5 - 120,6 | 104,3 - 143,9 | 122,6 - 167,2 |
| gestionnaire des ressources humaines                     | 83,8 - 112,8 | 97,1 - 132,8  | 113,0 - 152,8 |
| partenaire d'affaires ressources humaines                | 63,3 - 82,9  | 70,8 - 94,5   | 80,1 - 107,1  |
| spécialiste de la rémunération                           | 50,6 - 66,7  | 58,2 - 78,1   | 67,3 - 89,3   |
| spécialiste, développement des compétences               | 50,4 - 65,7  | 57,2 - 76,0   | 65,4 - 86,3   |

## soutien industriel

|  | junior      | interm.     | sénior      |
|--|-------------|-------------|-------------|
| aide-opérateur/opératrice de machine               | 18,3 - 21,7 | 19,8 - 25,0 | 22,4 - 27,8 |
| assembleur/assembleuse                             | 17,0 - 20,7 | 18,4 - 23,8 | 20,9 - 27,0 |
| assembleur/assembleuse de composants électroniques | 18,2 - 22,8 | 19,8 - 25,1 | 21,7 - 27,6 |
| cariste/conducteur de chariot élévateur            | 18,0 - 21,5 | 20,1 - 25,0 | 22,1 - 27,8 |
| commis à l'emballage                               | 17,1 - 21,1 | 18,5 - 24,0 | 19,5 - 27,2 |
| commis aux pièces                                  | 17,8 - 20,1 | 18,3 - 23,0 | 19,5 - 27,3 |
| commis d'entrepôt                                  | 17,3 - 22,5 | 20,7 - 26,0 | 23,2 - 27,4 |
| concierge/gardien                                  | 17,0 - 19,0 | 18,1 - 21,6 | 19,1 - 23,0 |
| conducteur/conductrice de camion à mât rétractable | 20,0 - 23,9 | 22,1 - 28,0 | 24,3 - 31,1 |
| expéditeur/réceptionnaire                          | 18,0 - 22,0 | 19,6 - 24,5 | 21,7 - 27,4 |
| journalier/journalière                             | 19,5 - 23,4 | 21,5 - 27,1 | 23,8 - 30,1 |
| journalier/journalière de production               | 17,1 - 20,7 | 18,4 - 23,8 | 20,9 - 27,0 |
| manutentionnaire de matériaux                      | 18,0 - 22,0 | 19,6 - 24,5 | 21,7 - 27,4 |
| opérateur/opératrice de machine                    | 19,2 - 23,6 | 20,5 - 27,3 | 23,5 - 31,2 |
| opérateur/opératrice de presse                     | 18,5 - 24,4 | 21,3 - 28,2 | 24,2 - 31,6 |
| préparateur/préparatrice de commandes              | 17,9 - 18,6 | 18,1 - 20,8 | 18,3 - 22,8 |

|                          |             |             |             |
|--------------------------|-------------|-------------|-------------|
| préposé à la fabrication | 17,4 - 21,8 | 19,7 - 24,8 | 22,3 - 28,1 |
| travaux généraux légers  | 17,1 - 21,1 | 18,5 - 24,0 | 19,5 - 27,2 |
| travaux généraux lourds  | 18,5 - 22,6 | 19,0 - 26,3 | 21,0 - 28,3 |



# saguenay-lac-saint-jean

## finance et comptabilité

|  | 1 an          | 3 ans         | 5 ans         | 10 ans        |
|--|---------------|---------------|---------------|---------------|
| analyste - budget et performance financières             | 78,3 - 95,0   | 85,5 - 105,4  | 92,6 - 115,0  | 108,2 - 130,3 |
| analyste d'affaire                                       | 72,9 - 88,1   | 79,1 - 95,6   | 85,1 - 102,9  | 98,5 - 119,2  |
| analyste de la trésorerie                                | 67,4 - 81,0   | 72,3 - 87,0   | 77,1 - 92,8   | 88,0 - 106,0  |
| analyste financier                                       | 79,6 - 84,5   | 84,7 - 102,3  | 92,4 - 110,2  | 104,5 - 126,7 |
| auditeur/auditrice externe                               | 54,3 - 62,5   | 62,0 - 79,7   | 92,0 - 101,3  | 108,2 - 134,3 |
| commis à la facturation                                  | 47,1 - 53,0   | 50,6 - 57,7   | 55,3 - 64,6   | 58,7 - 70,5   |
| commis à la paie   | 47,1 - 56,5   | 53,0 - 58,7   | 60,0 - 62,0   | 63,4 - 72,9   |
| commis aux comptes à payer                               | 47,1 - 51,8   | 53,0 - 58,7   | 57,7 - 63,4   | 65,8 - 72,9   |
| commis aux comptes recevables                            | 47,1 - 51,8   | 53,0 - 58,7   | 57,7 - 63,4   | 65,8 - 72,9   |
| commis comptable   | 43,0 - 49,6   | 45,8 - 53,0   | 48,5 - 58,2   | 56,2 - 63,3   |
| commis en crédit et recouvrement                         | 47,1 - 51,8   | 53,0 - 58,7   | 57,7 - 63,4   | 65,8 - 72,9   |
| comptable  | 66,6 - 80,2   | 71,4 - 86,0   | 76,1 - 91,6   | 86,4 - 104,1  |
| comptable de coûts de revient                            | 70,5 - 76,4   | 78,7 - 87,0   | 88,2 - 94,0   | 99,9 - 105,8  |
| comptables de propriétés                                 | 61,2 - 73,6   | 64,3 - 77,4   | 67,4 - 81,2   | - - -         |
| contrôleur-e   | 80,7 - 105,6  | 96,3 - 129,3  | 113,3 - 137,6 | 125,4 - 174,1 |
| contrôleur-e adjoint                                     | 70,2 - 95,3   | 83,1 - 106,7  | 90,3 - 108,5  | 105,3 - 155,8 |
| directeur de la trésorerie                               | 94,0 - 115,1  | 101,9 - 124,7 | 109,5 - 134,0 | - - -         |
| directeur/directrice - budget et performance financières | 113,5 - 156,1 | 153,3 - 209,5 | 192,2 - 261,0 | - - -         |
| directeur/directrice aux comptes payables                | 81,6 - 99,9   | 89,3 - 109,6  | 97,1 - 119,1  | 115,1 - 141,0 |
| directeur/directrice aux comptes recevables              | 82,8 - 98,9   | 90,1 - 107,8  | 97,4 - 116,5  | 115,5 - 137,9 |
| directeur/directrice de la comptabilité                  | 94,0 - 114,0  | 99,2 - 121,6  | 106,4 - 130,4 | 122,4 - 149,7 |
| directeur/directrice de la fiscalité                     | 97,5 - 121,2  | 105,1 - 130,5 | 112,6 - 139,7 | 130,3 - 161,4 |
| directeur/directrice de la vérification interne          | 103,0 - 127,9 | 111,1 - 137,8 | 119,0 - 147,5 | 137,2 - 152,9 |

|  |               |               |               |               |
|--|---------------|---------------|---------------|---------------|
| directeur/directrice de l'information financière             | 99,0 - 120,0  | 106,3 - 128,5 | 113,4 - 136,7 | 129,8 - 156,2 |
| directeur/directrice des finances                            | 128,7 - 171,3 | 168,6 - 224,7 | 207,5 - 276,3 | - - -         |
| directeur/directrice du service de crédit et de recouvrement | 94,0 - 111,7  | 111,7 - 123,5 | 125,8 - 129,3 | 123,5 - 152,9 |
| directeur/directrice du service de la paie                   | 94,0 - 105,8  | 94,0 - 115,2  | 101,1 - 127,0 | 117,6 - 131,0 |
| fiscaliste   | 70,5 - 79,9   | 76,4 - 82,3   | 79,9 - 87,0   | 88,2 - 97,6   |
| spécialiste de la facturation                                | 44,9 - 49,0   | 47,2 - 53,8   | 49,5 - 58,1   | 56,5 - 66,1   |
| spécialiste du crédit et du recouvrement                     | 49,4 - 55,3   | 50,6 - 57,7   | 53,0 - 58,7   | 55,3 - 64,6   |
| superviseur-e de la comptabilité                             | 70,5 - 85,8   | 76,4 - 91,7   | 81,1 - 99,9   | 92,9 - 114,0  |
| superviseur-e du service de crédit et de recouvrement        | 70,5 - 76,4   | 74,0 - 79,9   | 78,7 - 84,6   | 82,3 - 92,4   |
| superviseur-e du service de la paie                          | 57,3 - 69,1   | 62,6 - 75,3   | 67,5 - 81,4   | 78,4 - 94,6   |
| technicien-ne au service de la paie                          | 49,4 - 58,7   | 55,3 - 61,2   | 57,7 - 68,1   | 70,5 - 78,7   |
| technicien-ne comptable                                      | 55,4 - 66,0   | 59,8 - 71,2   | 64,1 - 76,1   | 73,1 - 86,9   |
| teneur/teneuse de livres                                     | 47,1 - 53,0   | 50,6 - 57,7   | 55,3 - 64,6   | 58,7 - 70,5   |
| vérificateur/vérificatrice interne                           | 68,1 - 78,7   | 70,9 - 85,3   | 77,3 - 93,1   | 90,7 - 109,4  |
| <b>haute direction</b> (revenue de l'entreprise)             |               | 10 M\$        | 100 M\$       | 1000 M\$      |
| chef/cheffe de la direction financière                       |               | 155,8 - 272,3 | 226,2 - 409,7 | 322,8 - 583,8 |
| vice-président des finances                                  |               | 149,3 - 270,4 | 217,5 - 376,2 | 294,0 - 552,6 |
| vice-président-e de l'audit interne                          |               | 129,5 - 174,6 | 164,8 - 222,4 | 202,7 - 273,1 |

## gestion industrielle

|  | junior        | interm.       | sénior        |
|--|---------------|---------------|---------------|
| chef d'équipe mécanicien                   | 66,5 - 74,8   | 68,2 - 76,4   | 70,3 - 81,2   |
| directeur de la chaîne d'approvisionnement | 99,3 - 121,2  | 131,6 - 160,6 | 163,6 - 199,5 |
| Directeur de la Planification              | 106,0 - 139,0 | 133,2 - 174,9 | 166,2 - 218,2 |
| directeur/directrice d'entrepôt            | 75,8 - 84,4   | 80,1 - 96,6   | 89,2 - 108,5  |
| directeur/directrice d'usine               | 90,0 - 126,5  | 108,5 - 154,4 | 129,9 - 190,8 |
| directeur/directrice de fabrication        | 104,7 - 127,5 | 136,7 - 166,8 | 170,4 - 207,8 |

|   |               |               |               |
|---|---------------|---------------|---------------|
| directeur/directrice de l'ingénierie          | 83,0 - 112,4  | 95,0 - 131,1  | 109,7 - 150,3 |
| directeur/directrice de projets               | 101,9 - 124,2 | 129,0 - 157,4 | 159,4 - 194,5 |
| directeur/directrice des opérations           | 114,0 - 153,5 | 151,1 - 203,6 | 192,8 - 259,7 |
| directeur/directrice général                  | 114,0 - 153,5 | 151,1 - 203,6 | 192,8 - 259,7 |
| directeur-e qualité                           | 84,3 - 114,9  | 107,5 - 146,4 | 132,7 - 180,9 |
| gestionnaire d'atelier de soudure             | 78,0 - 103,9  | 88,5 - 120,4  | 101,7 - 137,9 |
| gestionnaire d'atelier d'usinage              | 78,0 - 103,9  | 88,5 - 120,4  | 101,7 - 137,9 |
| gestionnaire de la chaîne d'approvisionnement | 76,1 - 103,0  | 88,4 - 121,0  | 102,3 - 136,7 |
| gestionnaire de la logistique                 | 79,5 - 105,8  | 90,2 - 122,1  | 103,1 - 139,2 |
| gestionnaire de l'approvisionnement           | 76,2 - 100,9  | 84,3 - 114,0  | 94,8 - 128,9  |
| gestionnaire de maintenance/entretien         | 75,8 - 84,4   | 80,1 - 96,6   | 89,2 - 108,5  |
| gestionnaire de production                    | 78,0 - 103,9  | 88,5 - 120,4  | 101,7 - 137,9 |
| gestionnaire des achats                       | 91,6 - 121,8  | 103,8 - 140,2 | 118,3 - 158,5 |
| gestionnaire des opérations                   | 76,7 - 105,4  | 88,4 - 123,4  | 101,9 - 139,9 |
| gestionnaire du contrôle d'inventaire         | 91,0 - 122,0  | 123,0 - 165,0 | 152,0 - 203,0 |
| superviseur d'atelier de soudure              | 68,1 - 75,6   | 72,6 - 81,0   | 78,6 - 98,2   |
| superviseur de logistique                     | 70,8 - 79,4   | 75,1 - 91,6   | 84,2 - 103,5  |
| superviseur-e de l'entretien                  | 70,8 - 79,4   | 75,1 - 91,6   | 84,2 - 103,5  |
| superviseur-e de production                   | 55,0 - 70,8   | 61,0 - 80,3   | 68,7 - 91,1   |
| superviseur-e d'entrepôt                      | 70,8 - 79,4   | 75,1 - 91,6   | 84,2 - 103,5  |
| surveillant-e de chantier                     | 74,4 - 97,9   | 81,7 - 109,8  | 91,2 - 123,7  |

## ingénierie

| construction       | junior      | interm.     | sénior       |
|--------------------|-------------|-------------|--------------|
| acheteur/acheteuse | 54,7 - 71,5 | 62,2 - 82,9 | 71,2 - 95,1  |
| architecte         | 59,3 - 77,7 | 66,2 - 88,8 | 74,9 - 101,1 |

|  |               |               |               |
|--|---------------|---------------|---------------|
| chargé de projets de construction                      | 64,5 - 89,2   | 74,9 - 105,7  | 87,5 - 121,9  |
| chargé-e de projet civil                               | 77,6 - 104,0  | 87,6 - 119,7  | 99,9 - 135,7  |
| concepteur/conceptrice mécanique                       | 49,8 - 65,6   | 57,2 - 76,4   | 65,6 - 86,6   |
| concepteur/ingénieur en génie électrique               | 71,7 - 94,6   | 80,7 - 108,9  | 92,1 - 124,5  |
| contremaître   | 51,3 - 66,3   | 57,3 - 75,6   | 64,8 - 86,0   |
| coordinateur de projet                                 | 36,1 - 49,1   | 41,3 - 57,4   | 47,8 - 65,9   |
| coordonnateur/coordonnatrice BIM/VDC                   | 61,3 - 80,3   | 68,4 - 91,7   | 77,4 - 104,4  |
| coordonnateur/coordonnatrice de la construction        | 52,0 - 68,8   | 58,1 - 78,6   | 65,8 - 89,7   |
| coordonnateur/coordonnatrice de projet de construction | 79,8 - 103,0  | 86,8 - 114,3  | 96,0 - 127,6  |
| dessinateur/dessinatrice                               | 52,8 - 66,1   | 59,4 - 75,7   | 67,3 - 86,0   |
| dessinateur/dessinatrice en architecture               | 51,9 - 67,3   | 60,3 - 79,8   | 70,7 - 94,5   |
| dessinateur/dessinatrice en génie civil                | 53,3 - 66,5   | 59,6 - 75,9   | 67,4 - 86,2   |
| dessinateur/dessinatrice en mécanique du bâtiment      | 48,4 - 62,1   | 54,4 - 70,7   | 61,3 - 79,3   |
| directeur/directrice de l'ingénierie                   | 83,0 - 112,4  | 95,0 - 131,1  | 109,7 - 150,3 |
| directeur/directrice de la construction                | 95,7 - 127,0  | 129,9 - 172,7 | 164,1 - 218,0 |
| directeur/directrice de la santé et sécurité           | 59,6 - 76,8   | 68,5 - 89,6   | 78,7 - 102,2  |
| directeur/directrice de projets                        | 101,9 - 124,2 | 129,0 - 157,4 | 159,4 - 194,5 |
| directeur/directrice des opérations                    | 114,0 - 153,5 | 151,1 - 203,6 | 192,8 - 259,7 |
| estimateur/estimatrice                                 | 58,2 - 75,7   | 64,5 - 85,9   | 72,6 - 97,6   |
| gestionnaire de la construction                        | 74,1 - 97,3   | 81,3 - 109,1  | 90,7 - 123,2  |
| gestionnaire de projets                                | 72,5 - 100,4  | 84,4 - 118,8  | 98,4 - 136,3  |
| gestionnaire des achats                                | 91,6 - 121,8  | 103,8 - 140,2 | 118,3 - 158,5 |
| gestionnaire des contrats                              | 74,0 - 95,4   | 83,3 - 109,7  | 94,9 - 125,3  |
| gestionnaire des opérations                            | 76,7 - 105,4  | 88,4 - 123,4  | 101,9 - 139,9 |
| gestionnaire immobilier                                | 57,8 - 75,8   | 65,8 - 88,0   | 75,4 - 101,0  |
| ingénieur-e civil                                      | 61,5 - 83,5   | 72,2 - 99,6   | 84,6 - 114,0  |
| ingénieur-e de projet civil                            | 71,8 - 99,1   | 83,1 - 117,0  | 96,9 - 135,3  |

|   |              |              |               |
|---|--------------|--------------|---------------|
| ingénieur-e de projets                                    | 82,6 - 106,5 | 89,7 - 118,0 | 99,2 - 132,0  |
| ingénieur-e électrique                                    | 62,0 - 86,9  | 76,0 - 108,1 | 92,5 - 127,0  |
| ingénieur-e en contrôle de la qualité                     | 65,8 - 87,9  | 75,4 - 102,7 | 86,9 - 116,8  |
| ingénieur-e en environnement                              | 60,1 - 80,4  | 69,2 - 94,8  | 80,5 - 109,4  |
| ingénieur-e en estimation                                 | 69,3 - 92,8  | 79,7 - 109,0 | 92,5 - 125,6  |
| ingénieur-e en mécanique du bâtiment                      | 55,7 - 74,0  | 63,6 - 86,2  | 73,1 - 98,2   |
| ingénieur-e en structure                                  | 66,9 - 89,3  | 76,5 - 104,4 | 88,5 - 119,7  |
| ingénieur-e mécanique                                     | 59,5 - 84,2  | 74,1 - 106,3 | 91,1 - 125,1  |
| inspecteur/inspectrice d'assurance/contrôle de la qualité | 52,9 - 69,9  | 61,0 - 81,8  | 70,3 - 94,2   |
| inspecteur/inspectrice de sante et securite               | 58,3 - 76,0  | 65,9 - 87,4  | 74,8 - 98,8   |
| inspecteur/inspectrice en électricité                     | 46,0 - 61,5  | 53,1 - 71,9  | 61,1 - 82,8   |
| inspecteur/inspectrice en environnement                   | 49,6 - 63,3  | 54,4 - 70,9  | 60,6 - 79,5   |
| inspecteur/inspectrice qualité                            | 39,0 - 49,2  | 42,9 - 55,4  | 48,1 - 62,5   |
| planificateur/planificatrice/scheduler                    | 38,4 - 49,1  | 43,7 - 56,3  | 49,5 - 63,5   |
| rédacteur/rédactrice de spécifications                    | 51,1 - 65,7  | 57,8 - 75,5  | 65,5 - 85,4   |
| responsable des services techniques                       | 81,5 - 109,0 | 93,3 - 127,2 | 107,9 - 146,6 |
| spécialiste en santé et sécurité                          | 66,7 - 88,1  | 76,6 - 103,2 | 88,6 - 118,1  |
| superviseur-e de chantier mécanique                       | 50,3 - 64,6  | 56,7 - 74,3  | 64,6 - 85,1   |
| surintendant de chantier                                  | 76,7 - 100,9 | 84,2 - 113,1 | 94,0 - 127,4  |
| technicien en architecture                                | 68,7 - 91,3  | 79,3 - 107,4 | 92,0 - 122,7  |
| technicien en télécommunication                           | 51,3 - 66,7  | 57,9 - 76,9  | 66,0 - 88,2   |
| technicien-ne en génie électrique                         | 54,8 - 70,0  | 62,4 - 81,1  | 71,3 - 92,7   |
| technicien-ne en génie mécanique                          | 50,3 - 65,7  | 57,1 - 75,9  | 65,2 - 85,8   |
| technologue en génie civil                                | 43,4 - 58,8  | 51,9 - 70,5  | 60,8 - 80,5   |

## métiers spécialisés

|   | junior      | interm.     | sénior      |
|---|-------------|-------------|-------------|
| assembleur/assembleuse mécanique        | 42,0 - 47,0 | 46,0 - 55,0 | 52,0 - 62,0 |
| constructeur/constructrice de machines  | 40,0 - 50,0 | 45,0 - 59,0 | 51,0 - 67,0 |
| électricien·ne d'entretien              | 52,0 - 67,0 | 58,0 - 77,0 | 65,0 - 87,0 |
| électromécanicien·ne                    | 52,0 - 70,0 | 62,0 - 82,0 | 71,0 - 90,0 |
| machiniste contrôle numérique           | 46,0 - 53,0 | 50,0 - 60,0 | 52,0 - 68,0 |
| machiniste conventionnel                | 52,0 - 54,0 | 55,0 - 64,0 | 60,0 - 73,0 |
| mécanicien de poids lourd               | 52,0 - 60,0 | 55,0 - 70,0 | 60,0 - 80,0 |
| mécanicien·ne d'entretien               | 51,0 - 55,0 | 50,0 - 64,0 | 57,0 - 73,0 |
| mécanicien·ne d'équipement lourd        | 52,0 - 60,0 | 56,0 - 67,0 | 63,0 - 73,0 |
| mécanicien·ne industriel                | 52,0 - 67,0 | 58,0 - 76,0 | 65,0 - 85,0 |
| mécaniciens de petits moteurs           | 41,0 - 46,0 | 48,0 - 55,0 | 52,0 - 63,0 |
| outilleur/outilleuse/ajusteur/ajusteuse | 52,0 - 68,0 | 59,0 - 79,0 | 67,0 - 89,0 |
| programmeur/programmeuse CNC            | 54,0 - 71,0 | 61,0 - 83,0 | 70,0 - 95,0 |
| soudeur/soudeuse                        | 48,0 - 56,0 | 50,0 - 61,0 | 53,0 - 70,0 |
| soudeur-assembleur                      | 48,0 - 52,0 | 43,0 - 56,0 | 56,0 - 61,0 |
| technicien·ne de service                | 52,0 - 70,0 | 62,0 - 83,0 | 70,0 - 90,0 |
| technicien·ne en automatisation         | 52,0 - 66,0 | 55,0 - 74,0 | 64,0 - 84,0 |

## ressources humaines

| haute direction (revenue de l'entreprise)              | 10 M\$       | 100 M\$       | 1000 M\$      |
|--|--------------|---------------|---------------|
| directeur/directrice de la diversité et de l'inclusion | 83,4 - 116,1 | 105,3 - 147,1 | 132,0 - 184,7 |
| directeur/directrice de la rémunération globale        | 99,6 - 130,7 | 130,2 - 171,1 | 161,9 - 212,6 |
| directeur/directrice de l'acquisition de talents       | 82,9 - 116,0 | 105,6 - 147,4 | 130,1 - 181,9 |
| directeur/directrice des ressources humaines           | 86,9 - 121,5 | 111,6 - 155,8 | 139,9 - 195,6 |
| directeur/directrice développement des compétences     | 89,1 - 111,5 | 112,2 - 140,2 | 144,3 - 180,5 |

|  |               |                |               |
|--|---------------|----------------|---------------|
| directeur/directrice, opérations RH                      | 79,1 - 114,8  | 103,6 - 150,1  | 131,1 - 190,1 |
| directeur/directrice, santé et sécurité                  | 84,0 - 101,3  | 110,0 - 132,4  | 132,7 - 160,0 |
| vice-président-e des ressources humaines / CHRO          | 104,9 - 180,9 | 134,5 - 232,1  | 169,2 - 291,7 |
| <b>ressources humaines</b>                               | <b>junior</b> | <b>interm.</b> | <b>sénior</b> |
| adjoint,e aux ressources humaines                        | 40,1 - 51,1   | 45,4 - 57,7    | 50,4 - 62,5   |
| administrateur/administratrice des avantages sociaux     | 54,5 - 69,5   | 60,9 - 79,4    | 68,9 - 90,3   |
| analyste rémunération                                    | 55,4 - 73,2   | 63,8 - 85,9    | 73,8 - 98,1   |
| analyste SIRH  | 59,5 - 78,4   | 68,1 - 91,6    | 78,5 - 104,7  |
| conseiller/conseillère en acquisition de talents         | 56,3 - 73,3   | 62,5 - 83,1    | 70,3 - 94,2   |
| conseiller/conseillère en relations de travail           | 59,8 - 79,4   | 68,2 - 92,6    | 78,5 - 105,9  |
| conseiller/conseillère en ressources humaines            | 57,1 - 72,5   | 62,3 - 81,1    | 69,3 - 92,0   |
| conseiller/conseillère en santé et sécurité              | 59,6 - 76,8   | 68,5 - 89,6    | 78,7 - 102,2  |
| coordonnateur / coordonnatrice, diversité et inclusion   | 41,2 - 53,1   | 47,4 - 60,5    | 52,8 - 65,3   |
| coordonnateur/coordonnatrice au recrutement              | 37,6 - 49,6   | 44,0 - 58,2    | 50,6 - 65,6   |
| coordonnateur/coordonnatrice des ressources humaines     | 42,0 - 54,0   | 48,0 - 61,0    | 54,0 - 68,0   |
| directeur/directrice de la santé et sécurité             | 72,5 - 94,4   | 81,2 - 108,1   | 92,3 - 122,6  |
| gestionnaire des avantages sociaux et de la rémunération | 86,7 - 113,8  | 96,5 - 129,3   | 109,1 - 147,1 |
| gestionnaire des relations de travail                    | 86,0 - 117,8  | 101,7 - 141,0  | 119,8 - 164,2 |
| gestionnaire des ressources humaines                     | 81,4 - 110,1  | 94,5 - 130,0   | 110,2 - 149,9 |
| partenaire d'affaires ressources humaines                | 61,1 - 80,1   | 68,4 - 91,5    | 77,4 - 103,9  |
| spécialiste de la rémunération                           | 48,9 - 64,4   | 56,3 - 75,5    | 65,0 - 86,4   |
| spécialiste, développement des compétences               | 48,9 - 63,7   | 55,4 - 73,7    | 63,4 - 83,7   |

## soutien industriel

|                                      | junior      | interm.     | sénior      |
|--------------------------------------|-------------|-------------|-------------|
| aide-opérateur/opératrice de machine | 17,1 - 21,3 | 19,5 - 24,5 | 22,0 - 27,3 |
| assembleur/assembleuse               | 16,1 - 20,2 | 18,1 - 23,3 | 20,5 - 26,4 |

|  |             |             |             |
|--|-------------|-------------|-------------|
| assembleur/assembleuse de composants électroniques | 17,8 - 22,2 | 19,3 - 24,5 | 21,2 - 26,9 |
| cariste/conducteur de chariot élévateur            | 16,4 - 21,1 | 18,9 - 24,5 | 21,5 - 27,2 |
| chauffeur/chauffeuse de livraison/transport        | 16,6 - 21,1 | 18,5 - 24,0 | 20,8 - 26,9 |
| commis à l'emballage                               | 16,5 - 20,7 | 18,2 - 23,6 | 20,5 - 26,7 |
| commis à l'expédition et à la réception            | 17,1 - 21,2 | 19,3 - 24,4 | 22,0 - 27,7 |
| commis à l'inventaire                              | 17,2 - 21,6 | 19,4 - 24,7 | 22,0 - 27,8 |
| commis aux pièces                                  | 17,8 - 20,1 | 18,3 - 23,0 | 19,5 - 25,8 |
| commis d'entrepôt                                  | 17,0 - 22,0 | 20,3 - 25,4 | 22,7 - 26,8 |
| concierge/gardien                                  | 15,3 - 18,4 | 16,8 - 20,9 | 18,5 - 22,3 |
| expéditeur/réceptionnaire                          | 17,6 - 21,5 | 19,1 - 23,9 | 21,2 - 26,7 |
| journalier/journalière de production               | 17,4 - 19,0 | 17,5 - 22,6 | 20,2 - 24,7 |
| manutentionnaire de matériaux                      | 16,4 - 21,2 | 19,0 - 24,7 | 21,7 - 26,7 |
| opérateur/opératrice de machine                    | 17,6 - 23,0 | 20,1 - 26,7 | 23,0 - 30,4 |
| opérateur/opératrice de presse                     | 18,3 - 24,1 | 21,0 - 27,8 | 23,8 - 31,2 |
| peintre industriel                                 | 16,7 - 21,3 | 18,8 - 24,5 | 21,2 - 27,5 |
| préparateur/préparatrice de commandes              | 17,9 - 18,6 | 18,1 - 20,8 | 18,3 - 22,8 |
| préposé à la fabrication                           | 17,4 - 21,8 | 19,7 - 24,8 | 22,3 - 28,1 |
| travaux généraux légers                            | 16,2 - 19,2 | 17,7 - 22,7 | 20,2 - 24,4 |
| travaux généraux lourds                            | 17,2 - 22,1 | 20,1 - 25,7 | 22,8 - 27,7 |

## technologies

| architecture                     | junior        | interm.       | sénior        |
|----------------------------------|---------------|---------------|---------------|
| architecte (solutions/technique) | 115,7 - 153,8 | 131,0 - 176,1 | 149,3 - 201,1 |
| architecte d'application         | 94,9 - 127,7  | 107,7 - 148,1 | 123,8 - 170,7 |
| architecte d'entreprise          | 86,3 - 117,0  | 98,9 - 136,3  | 114,0 - 157,1 |
| architecte infonuagique          | 85,7 - 108,4  | 97,1 - 124,8  | 110,7 - 140,7 |



|  |               |               |               |
|--|---------------|---------------|---------------|
| architecte SOA   | 94,9 - 127,7  | 107,7 - 148,1 | 123,8 - 170,7 |
| <b>direction/leadership</b>                            |               |               |               |
| analyste d'affaire                                     | 62,7 - 81,6   | 70,4 - 93,6   | 80,0 - 106,2  |
| coordonnateur centre de service informatique           | 80,0 - 95,0   | 90,0 - 110,0  | 105,0 - 140,0 |
| directeur/directrice des technologies de l'information | 94,6 - 127,4  | 120,7 - 162,4 | 152,0 - 204,7 |
| gestionnaire des technologies de l'information         | 87,1 - 117,0  | 100,2 - 136,9 | 116,1 - 157,9 |
| responsable du développement                           | 88,0 - 117,7  | 98,8 - 134,6  | 112,3 - 153,2 |
| <b>données et analyse de données</b>                   |               |               |               |
| administrateur/administratrice de bases de données     | 68,1 - 92,8   | 80,1 - 111,0  | 94,2 - 127,7  |
| analyste de données                                    | 63,9 - 85,8   | 73,7 - 100,9  | 85,4 - 115,3  |
| architecte de données                                  | 81,8 - 108,9  | 94,5 - 127,9  | 115,0 - 155,0 |
| architecte de données BI                               | 88,0 - 118,9  | 98,7 - 135,8  | 112,0 - 154,2 |
| développeur/développeuse en intelligence d'affaires    | 66,1 - 86,0   | 74,2 - 98,5   | 84,0 - 110,7  |
| ingénieur-e de données massives                        | 94,9 - 125,0  | 106,4 - 142,2 | 120,8 - 160,1 |
| ingénieur-e des données                                | 79,4 - 106,8  | 91,6 - 125,5  | 106,4 - 142,6 |
| scientifique des données                               | 74,4 - 100,8  | 86,7 - 119,2  | 101,1 - 136,1 |
| <b>gestion de projets</b>                              |               |               |               |
| analyste des systèmes de gestion                       | 66,5 - 87,8   | 76,2 - 102,8  | 88,1 - 118,1  |
| chef du bureau de projet                               | 93,2 - 127,2  | 106,0 - 147,7 | 122,0 - 170,5 |
| coach agile  | 90,0 - 95,4   | 83,7 - 110,6  | 110,0 - 140,0 |
| coordinateur de projet                                 | 60,9 - 76,1   | 68,2 - 87,2   | 77,3 - 99,0   |
| gestionnaire de programme                              | 106,3 - 141,7 | 122,1 - 163,9 | 140,6 - 187,1 |
| gestionnaire de projets (infrastructure)               | 93,2 - 127,2  | 106,0 - 147,7 | 122,0 - 170,5 |
| gestionnaire de projets (logiciel)                     | 88,0 - 117,7  | 98,8 - 134,6  | 112,3 - 153,2 |
| gestionnaire de projets ERP                            | 87,5 - 117,8  | 95,7 - 131,3  | 106,5 - 147,8 |
| gestionnaire du produit                                | 77,3 - 107,2  | 90,0 - 127,0  | 105,2 - 146,6 |
| gestionnaire, développement organisationnel            | 65,6 - 89,0   | 76,6 - 106,6  | 90,7 - 125,4  |

|   |               |               |               |
|---|---------------|---------------|---------------|
| propriétaire de produit   | 72,6 - 96,2   | 83,4 - 112,4  | 96,1 - 127,4  |
| rédacteur/rédactrice technique  | 56,4 - 73,1   | 65,5 - 86,3   | 76,1 - 98,6   |
| scrum master  | 70,6 - 92,5   | 79,9 - 106,9  | 91,5 - 122,9  |
| <b>informatique de réseau/infrastructure</b>                            |               |               |               |
| administrateur/administratrice linux/unix                               | 76,0 - 99,5   | 85,8 - 114,6  | 98,0 - 130,7  |
| administrateur/administratrice réseau                                   | 60,0 - 80,5   | 69,2 - 94,7   | 80,2 - 108,7  |
| analyste en soutien technique   | 47,0 - 61,4   | 53,5 - 71,1   | 61,1 - 81,1   |
| consultant en sécurité infonuagique                                     | 87,9 - 117,5  | 100,4 - 136,6 | 115,7 - 156,8 |
| devops côté système   | 75,3 - 105,7  | 88,9 - 126,2  | 104,3 - 143,7 |
| gestionnaire des systèmes   | 68,1 - 90,0   | 78,1 - 105,2  | 90,1 - 120,4  |
| gestionnaire en sécurité de l'information                               | 87,9 - 117,5  | 100,4 - 136,6 | 115,7 - 156,8 |
| ingénieur-e de réseau   | 82,1 - 110,0  | 94,2 - 128,8  | 109,4 - 147,2 |
| ingénieur-e en sécurité de l'information                                | 86,3 - 116,3  | 99,7 - 136,1  | 115,8 - 154,2 |
| ingénieur-e infonuagique  | 72,4 - 97,6   | 85,2 - 116,4  | 99,8 - 132,7  |
| soutien technique   | 50,0 - 70,0   | 55,0 - 80,0   | 75,0 - 85,0   |
| soutien technique (bilingue)  | 55,0 - 75,0   | 55,0 - 85,0   | 75,0 - 90,0   |
| spécialiste en sécurité de l'information                                | 66,3 - 87,0   | 75,7 - 101,6  | 87,0 - 115,6  |
| <b>logiciels d'application</b>  |               |               |               |
| analyste du soutien aux applications                                    | 55,5 - 73,5   | 64,1 - 85,7   | 73,3 - 97,0   |
| C++ / ingénieur-e systèmes embarqués                                    | 82,9 - 108,1  | 93,0 - 123,5  | 105,6 - 139,1 |
| concepteur/conceptrice d'interface-utilisateur/d'expérience-utilisateur | 78,2 - 101,4  | 87,2 - 115,3  | 98,3 - 129,0  |
| consultant en intelligence artificielle                                 | 86,4 - 115,9  | 101,8 - 137,5 | 118,8 - 156,9 |
| consultant workday  | 106,3 - 143,0 | 121,6 - 164,6 | 139,5 - 187,5 |
| développeur/développeuse ,net/C#  | 83,8 - 109,3  | 94,1 - 124,9  | 106,8 - 140,5 |
| développeur/développeuse d'applications mobiles (iOS/android)           | 62,1 - 95,8   | 87,1 - 123,1  | 105,6 - 134,2 |
| développeur/développeuse de logiciel frontal                            | 77,9 - 103,0  | 89,2 - 120,3  | 103,1 - 137,0 |
| développeur/développeuse en apprentissage machine                       | 72,8 - 109,3  | 98,4 - 138,1  | 118,5 - 151,1 |

|  |              |               |               |
|--|--------------|---------------|---------------|
| développeur/développeuse full stack              | 73,7 - 97,6  | 84,6 - 114,1  | 97,6 - 129,9  |
| développeur/développeuse java                    | 80,8 - 105,3 | 90,6 - 120,5  | 102,9 - 135,8 |
| développeur/développeuse SQL / bases de données  | 71,1 - 95,1  | 81,7 - 112,0  | 94,8 - 128,2  |
| devops côté développement                        | 85,0 - 103,3 | 88,8 - 122,3  | 110,0 - 150,0 |
| gestionnaire du contrôle/assurance de la qualité | 78,6 - 105,0 | 89,6 - 121,7  | 102,9 - 138,2 |
| programmeur/programmeuse ERP                     | 83,8 - 109,1 | 93,8 - 124,6  | 106,6 - 141,1 |
| quality assurance analyst - manual               | 59,5 - 78,7  | 68,5 - 92,3   | 79,1 - 105,3  |
| testeur/testeuse d'automatisation                | 95,9 - 127,7 | 109,3 - 147,0 | 125,3 - 165,3 |
| testeur/testeuse manuel                          | 60,0 - 75,0  | 70,0 - 90,0   | 80,0 - 110,0  |

# région métropolitaine de regina

## expérience client

|   | junior       | interm.      | sénior        |
|---|--------------|--------------|---------------|
| agent-e d'assistance voyage bilingue                    | 42,1 - 53,7  | 47,3 - 60,8  | 53,0 - 67,7   |
| agent-e de clavardage bilingue                          | 46,5 - 59,7  | 51,9 - 67,8  | 58,5 - 76,4   |
| agent-e de prise de commande bilingue                   | 35,8 - 46,2  | 41,4 - 53,0  | 46,8 - 58,8   |
| agent-e de rétention de la clientèle bilingue           | 37,3 - 49,9  | 43,3 - 58,1  | 49,7 - 66,3   |
| agent-e de sondage bilingue                             | 33,8 - 45,3  | 41,1 - 53,4  | 47,1 - 58,7   |
| agent-e de télémarketing bilingue                       | 35,1 - 45,1  | 39,6 - 51,7  | 45,4 - 60,2   |
| agent-e junior de collection bilingue                   | 36,3 - 47,6  | 41,6 - 54,9  | 47,4 - 61,8   |
| chef d'équipe service à la clientèle bilingue           | 53,2 - 65,1  | 55,4 - 71,7  | 61,4 - 81,5   |
| conseiller en assurances bilingue                       | 60,9 - 77,7  | 66,5 - 86,4  | 73,7 - 96,9   |
| directeur des opérations de centre d'appels bilingue    | 67,2 - 87,5  | 75,6 - 99,7  | 85,4 - 111,8  |
| formateur/formatrice du service à la clientèle bilingue | 45,8 - 60,6  | 52,5 - 70,8  | 60,7 - 80,9   |
| gestionnaire du service à la clientèle bilingue         | 77,8 - 105,3 | 90,1 - 120,8 | 102,7 - 138,3 |
| planificateur de personnel bilingue                     | 51,2 - 65,1  | 55,4 - 72,0  | 61,4 - 81,5   |
| répartiteur/répartitrice téléphonique bilingue          | 42,6 - 54,9  | 48,7 - 63,5  | 55,6 - 72,3   |
| représentant du service à la clientèle bilingue         | 39,6 - 50,9  | 44,2 - 57,7  | 49,8 - 65,2   |
| représentant(e) bilingue de la gestion des commandes    | 42,1 - 54,1  | 47,8 - 62,4  | 54,8 - 71,9   |
| représentant-e aux ventes internes bilingue             | 52,9 - 67,3  | 58,4 - 75,7  | 65,4 - 85,5   |
| représentant-e du soutien technique - niveau 1 bilingue | 47,4 - 63,9  | 54,7 - 74,1  | 62,5 - 83,5   |
| responsable de la collecte de fonds                     | 35,8 - 45,9  | 39,6 - 52,3  | 45,8 - 60,2   |
| superviseur-e du service à la clientèle bilingue        | 62,6 - 83,1  | 71,1 - 95,7  | 81,2 - 108,8  |
| superviseur-e ventes internes bilingue                  | 74,7 - 100,3 | 85,0 - 115,8 | 97,2 - 131,1  |

## gestion industrielle

|  | junior        | interm.       | sénior        |
|--|---------------|---------------|---------------|
| directeur de la chaîne d'approvisionnement       | 108,3 - 131,3 | 142,3 - 172,3 | 175,3 - 212,3 |
| Directeur de la Planification                    | 114,9 - 149,5 | 143,4 - 186,4 | 177,5 - 230,8 |
| directeur/directrice d'usine                     | 98,5 - 136,9  | 118,0 - 165,9 | 140,4 - 193,1 |
| directeur/directrice de fabrication              | 113,5 - 137,5 | 147,1 - 178,1 | 181,9 - 220,2 |
| directeur/directrice de l'ingénierie             | 90,5 - 121,6  | 103,3 - 141,2 | 118,8 - 161,2 |
| directeur/directrice de l'approvisionnement      | 103,1 - 135,8 | 137,2 - 180,5 | 166,8 - 219,4 |
| directeur/directrice de projets                  | 110,2 - 133,6 | 138,7 - 168,1 | 170,2 - 206,1 |
| directeur/directrice des achats                  | 103,1 - 135,8 | 137,2 - 180,5 | 166,8 - 219,4 |
| directeur/directrice des opérations              | 125,5 - 167,1 | 164,6 - 219,0 | 207,9 - 276,6 |
| directeur-e qualité                              | 92,4 - 124,8  | 116,9 - 157,6 | 143,3 - 193,2 |
| gestionnaire de la chaîne d'approvisionnement    | 83,6 - 112,2  | 96,8 - 131,1  | 111,4 - 147,5 |
| gestionnaire de la logistique                    | 87,3 - 115,2  | 98,7 - 132,2  | 112,3 - 150,2 |
| gestionnaire de l'approvisionnement              | 83,7 - 110,0  | 92,5 - 123,8  | 103,6 - 139,4 |
| gestionnaire des achats                          | 100,2 - 131,9 | 113,1 - 151,2 | 128,3 - 170,1 |
| gestionnaire des opérations                      | 85,0 - 116,4  | 97,9 - 135,6  | 112,6 - 153,0 |
| gestionnaire du contrôle d'inventaire            | 65,7 - 86,4   | 73,7 - 98,6   | 83,5 - 111,6  |
| gestionnaire du contrôle/assurance de la qualité | 83,9 - 108,9  | 92,7 - 122,5  | 103,7 - 137,2 |
| superviseur de logistique                        | 52,3 - 67,5   | 58,9 - 77,1   | 66,7 - 87,1   |
| surveillant-e de chantier                        | 83,8 - 109,5  | 91,8 - 122,3  | 102,3 - 137,3 |

## ingénierie

| construction                      | junior       | interm.      | sénior        |
|-----------------------------------|--------------|--------------|---------------|
| architecte                        | 65,0 - 85,3  | 72,7 - 97,1  | 82,3 - 110,1  |
| chargé de projets de construction | 70,3 - 97,1  | 81,8 - 114,5 | 95,3 - 131,6  |
| chargé-e de projet civil          | 84,9 - 113,1 | 95,8 - 129,7 | 108,8 - 146,5 |

|   |               |               |               |
|---|---------------|---------------|---------------|
| concepteur/conceptrice mécanique                  | 53,9 - 71,7   | 62,2 - 83,6   | 71,7 - 94,7   |
| concepteur/ingénieur en génie électrique          | 78,4 - 103,2  | 88,3 - 118,3  | 100,6 - 134,8 |
| contremaître                                      | 55,5 - 72,2   | 62,2 - 82,5   | 70,7 - 93,7   |
| coordinateur de projet                            | 37,9 - 52,7   | 44,1 - 62,0   | 51,3 - 71,5   |
| coordonnateur/coordonnatrice BIM/VDC              | 67,2 - 88,1   | 75,1 - 100,3  | 85,0 - 113,7  |
| dessinateur/dessinatrice                          | 57,4 - 72,5   | 64,9 - 83,1   | 73,8 - 94,4   |
| dessinateur/dessinatrice en architecture          | 56,5 - 73,8   | 65,9 - 87,7   | 77,6 - 103,4  |
| dessinateur/dessinatrice en génie civil           | 58,0 - 72,9   | 65,2 - 83,3   | 74,0 - 94,6   |
| dessinateur/dessinatrice en mécanique du bâtiment | 52,3 - 67,6   | 59,0 - 77,3   | 66,8 - 86,6   |
| dessinateur/dessinatrice mécanique                | 69,3 - 91,9   | 79,1 - 106,9  | 90,9 - 121,3  |
| directeur/directrice de l'ingénierie              | 90,5 - 121,6  | 103,3 - 141,2 | 118,8 - 161,2 |
| directeur/directrice de la construction           | 104,0 - 136,9 | 139,9 - 184,2 | 175,3 - 230,6 |
| directeur/directrice de la santé et sécurité      | 64,5 - 83,5   | 74,4 - 97,3   | 85,7 - 110,7  |
| directeur/directrice de projets                   | 110,2 - 133,6 | 138,7 - 168,1 | 170,2 - 206,1 |
| directeur/directrice des opérations               | 125,5 - 167,1 | 164,6 - 219,0 | 207,9 - 276,6 |
| directeur/directrice général                      | 102,5 - 110,4 | 108,6 - 123,8 | 115,2 - 148,2 |
| estimateur/estimatrice                            | 62,9 - 82,3   | 70,0 - 93,3   | 78,9 - 105,6  |
| gestionnaire de la construction                   | 80,9 - 105,7  | 88,7 - 118,1  | 98,8 - 132,9  |
| gestionnaire de projets                           | 78,7 - 108,6  | 91,6 - 128,0  | 106,5 - 146,3 |
| gestionnaire des achats                           | 100,2 - 131,9 | 113,1 - 151,2 | 128,3 - 170,1 |
| gestionnaire des contrats                         | 60,1 - 80,0   | 68,5 - 92,5   | 78,5 - 105,3  |
| gestionnaire des opérations                       | 85,0 - 116,4  | 97,9 - 135,6  | 112,6 - 153,0 |
| gestionnaire immobilier                           | 62,9 - 82,8   | 71,8 - 96,0   | 82,5 - 109,8  |
| ingénieur-e civil                                 | 67,1 - 91,3   | 79,0 - 108,5  | 92,5 - 123,8  |
| ingénieur-e de projet civil                       | 78,0 - 107,2  | 90,3 - 126,1  | 105,0 - 145,3 |
| ingénieur-e de projets                            | 90,4 - 115,8  | 98,0 - 127,9  | 108,0 - 142,6 |
| ingénieur-e électrique                            | 67,7 - 94,9   | 83,2 - 117,5  | 100,9 - 137,4 |

|  |              |               |               |
|--|--------------|---------------|---------------|
| ingénieur-e en contrôle de la qualité                          | 72,0 - 96,0  | 82,6 - 111,8  | 95,0 - 126,7  |
| ingénieur-e en environnement                                   | 65,5 - 88,0  | 75,7 - 103,4  | 88,1 - 118,9  |
| ingénieur-e en mécanique du bâtiment                           | 60,5 - 81,0  | 69,4 - 94,2   | 80,0 - 107,0  |
| ingénieur-e en structure                                       | 73,2 - 97,5  | 83,8 - 113,5  | 96,7 - 129,8  |
| ingénieur-e mécanique  | 64,8 - 92,1  | 81,1 - 115,6  | 99,4 - 135,4  |
| inspecteur/inspectrice d'assurance/contrôle de la qualité      | 57,5 - 76,7  | 66,8 - 89,8   | 77,2 - 103,2  |
| inspecteur/inspectrice de sante et securite                    | 63,0 - 82,7  | 71,6 - 95,0   | 81,4 - 107,1  |
| inspecteur/inspectrice en électricité                          | 49,6 - 67,0  | 57,6 - 78,6   | 66,7 - 90,5   |
| inspecteur/inspectrice en environnement                        | 53,4 - 68,7  | 58,8 - 77,1   | 65,7 - 86,4   |
| inspecteur/inspectrice qualité                                 | 41,3 - 52,8  | 45,8 - 59,7   | 51,5 - 67,7   |
| modélisateur/modélisatrice de bâtiment /concepteur de bâtiment | 64,9 - 84,4  | 72,2 - 96,0   | 81,5 - 108,8  |
| planificateur/planificatrice/scheduler                         | 41,1 - 53,0  | 47,0 - 61,2   | 53,5 - 69,2   |
| rédacteur/rédactrice de spécifications                         | 54,8 - 71,1  | 62,2 - 81,8   | 70,9 - 92,5   |
| responsable de terrain   | 70,2 - 93,2  | 79,9 - 108,1  | 92,0 - 124,9  |
| responsable des services techniques                            | 88,9 - 118,1 | 101,5 - 137,2 | 116,8 - 157,3 |
| spécialiste en santé et sécurité                               | 73,0 - 96,3  | 83,8 - 112,3  | 96,8 - 128,0  |
| superviseur-e de chantier mécanique                            | 54,0 - 70,0  | 61,2 - 80,7   | 70,0 - 92,4   |
| superviseur-e de terrain                                       | 69,6 - 91,7  | 78,3 - 104,5  | 88,5 - 117,7  |
| surintendant de chantier                                       | 83,8 - 109,5 | 91,8 - 122,3  | 102,3 - 137,3 |
| technicien en architecture                                     | 75,1 - 99,4  | 86,6 - 116,3  | 100,2 - 132,4 |
| technicien en structure de bâtiment                            | 69,3 - 91,9  | 79,1 - 106,9  | 90,9 - 121,3  |
| technicien-ne en génie électrique                              | 59,7 - 76,9  | 68,3 - 89,1   | 78,3 - 101,5  |
| technicien-ne en génie mécanique                               | 54,6 - 72,0  | 62,4 - 83,4   | 71,4 - 94,2   |
| technologue en génie civil                                     | 46,9 - 64,2  | 56,4 - 77,4   | 66,5 - 88,4   |
| <b>fabrication</b>   |              |               |               |
| acheteur maintenance   | 43,3 - 55,9  | 50,4 - 65,3   | 57,9 - 74,0   |
| acheteur/acheteuse   | 58,9 - 77,7  | 67,3 - 90,1   | 77,4 - 103,0  |

|   |              |              |               |
|---|--------------|--------------|---------------|
| analyste aux inventaires                          | 53,5 - 70,1  | 60,4 - 80,5  | 68,9 - 91,9   |
| analyste chaîne d'approvisionnement               | 55,3 - 73,9  | 63,2 - 85,7  | 72,6 - 97,0   |
| approvisionneur                                   | 58,9 - 77,7  | 67,3 - 90,1  | 77,4 - 103,0  |
| concepteur électronique                           | 59,3 - 75,4  | 67,8 - 87,4  | 77,8 - 99,5   |
| concepteur/conceptrice électrique                 | 75,7 - 100,7 | 86,5 - 117,1 | 99,7 - 134,3  |
| concepteur/conceptrice mécanique                  | 53,9 - 71,7  | 62,2 - 83,6  | 71,7 - 94,7   |
| concepteur/ingénieur en automatisation            | 58,9 - 79,1  | 67,9 - 92,3  | 78,3 - 105,3  |
| dessinateur/dessinatrice en mécanique du bâtiment | 52,3 - 67,6  | 59,0 - 77,3  | 66,8 - 86,6   |
| dessinateur/dessinatrice mécanique                | 55,5 - 72,5  | 62,6 - 83,9  | 72,2 - 98,2   |
| estimeur/estimatrice                              | 62,9 - 82,3  | 70,0 - 93,3  | 78,9 - 105,6  |
| gestionnaire de projets                           | 78,7 - 108,6 | 91,6 - 128,0 | 106,5 - 146,3 |
| Ingénieur,e robotique                             | 76,1 - 100,3 | 85,8 - 114,9 | 97,5 - 129,5  |
| ingénieur-e assurance qualité                     | 64,4 - 85,2  | 72,8 - 97,8  | 82,9 - 110,1  |
| ingénieur-e automatisation                        | 58,9 - 79,1  | 67,9 - 92,3  | 78,3 - 105,3  |
| ingénieur-e chimiste                              | 73,1 - 106,6 | 93,3 - 135,0 | 114,5 - 155,6 |
| ingénieur-e d'applications                        | 78,3 - 103,6 | 90,3 - 121,2 | 104,4 - 137,5 |
| ingénieur-e de machines fixes                     | 58,2 - 74,8  | 64,1 - 83,7  | 71,4 - 93,3   |
| ingénieur-e de mise en service et de démarrage    | 62,2 - 83,5  | 71,8 - 97,9  | 83,3 - 111,8  |
| ingénieur-e de projets                            | 90,4 - 115,8 | 98,0 - 127,9 | 108,0 - 142,6 |
| ingénieur-e de service                            | 57,4 - 75,7  | 64,5 - 86,9  | 73,7 - 100,2  |
| ingénieur-e d'essai en génie électrique           | 73,2 - 98,7  | 85,3 - 116,9 | 99,8 - 134,9  |
| ingénieur-e d'usine                               | 66,3 - 88,9  | 76,5 - 104,1 | 88,6 - 118,6  |
| ingénieur-e électrique                            | 67,7 - 94,9  | 83,2 - 117,5 | 100,9 - 137,4 |
| ingénieur-e électronique                          | 82,7 - 108,1 | 92,2 - 122,5 | 103,8 - 137,3 |
| ingénieur-e en amélioration continue              | 82,6 - 107,9 | 92,0 - 122,1 | 103,4 - 136,8 |
| ingénieur-e en approvisionnement stratégique      | 59,1 - 79,0  | 67,7 - 92,0  | 78,1 - 105,1  |
| ingénieur-e en automatisation                     | 66,4 - 89,1  | 76,7 - 104,6 | 89,0 - 119,9  |



|  |              |              |               |
|--|--------------|--------------|---------------|
| ingénieur-e en contrôle de la qualité          | 72,0 - 96,0  | 82,6 - 111,8 | 95,0 - 126,7  |
| ingénieur-e en estimation                      | 75,8 - 101,3 | 87,2 - 118,4 | 100,9 - 135,9 |
| ingénieur-e en mécanique du bâtiment           | 60,5 - 81,0  | 69,4 - 94,2  | 80,0 - 107,0  |
| ingénieur-e en procédés                        | 64,7 - 86,9  | 74,8 - 101,8 | 86,6 - 116,0  |
| ingénieur-e fiabilité/maintenance              | 72,3 - 94,5  | 83,4 - 110,8 | 96,7 - 126,7  |
| ingénieur-e industriel                         | 71,8 - 95,3  | 81,8 - 110,2 | 93,6 - 124,6  |
| ingénieur-e mécanique                          | 64,8 - 92,1  | 81,1 - 115,6 | 99,4 - 135,4  |
| ingénieur-e qualité                            | 57,5 - 77,3  | 67,5 - 91,6  | 78,8 - 104,4  |
| ingénieur-e SCADA                              | 69,3 - 92,6  | 79,6 - 108,2 | 92,1 - 123,5  |
| ingénieur-e système                            | 74,6 - 99,0  | 84,9 - 114,6 | 97,5 - 130,2  |
| inspecteur/inspectrice de sante et securite    | 63,0 - 82,7  | 71,6 - 95,0  | 81,4 - 107,1  |
| inspecteur/inspectrice en revêtements          | 38,9 - 51,7  | 44,8 - 60,1  | 51,4 - 68,7   |
| inspecteur/inspectrice général                 | 52,3 - 69,2  | 59,0 - 79,1  | 66,7 - 88,9   |
| inspecteur/inspectrice qualité                 | 41,3 - 52,8  | 45,8 - 59,7  | 51,5 - 67,7   |
| planificateur maintenance                      | 56,4 - 71,4  | 64,1 - 82,2  | 73,0 - 93,0   |
| planificateur/planificatrice de la demande     | 52,1 - 72,6  | 63,0 - 87,9  | 74,7 - 100,6  |
| planificateur/planificatrice de production     | 50,1 - 66,8  | 58,0 - 77,8  | 66,5 - 87,2   |
| spécialiste en logistique                      | 47,9 - 62,4  | 54,6 - 72,1  | 62,5 - 82,3   |
| spécialiste en santé et sécurité               | 73,0 - 96,3  | 83,8 - 112,3 | 96,8 - 128,0  |
| spécialiste excellence opérationnelle          | 77,1 - 100,7 | 85,9 - 114,1 | 96,6 - 127,7  |
| technicien-ne assurance/contrôle de la qualité | 57,5 - 76,7  | 66,8 - 89,8  | 77,2 - 103,2  |
| technicien-ne assurance/qualité                | 66,4 - 87,1  | 75,5 - 100,5 | 86,3 - 113,6  |
| technicien-ne contrôle de la qualité           | 40,5 - 52,8  | 45,4 - 60,0  | 51,1 - 67,4   |
| technicien-ne électronique                     | 58,2 - 75,9  | 65,4 - 86,6  | 74,2 - 98,0   |
| technicien-ne en génie électrique              | 59,7 - 76,9  | 68,3 - 89,1  | 78,3 - 101,5  |
| technicien-ne en génie mécanique               | 54,6 - 72,0  | 62,4 - 83,4  | 71,4 - 94,2   |

## métiers spécialisés

|                                       | junior      | interm.     | sénior      |
|---------------------------------------|-------------|-------------|-------------|
| électricien de chantier               | 54,2 - 71,6 | 61,0 - 81,9 | 69,2 - 92,5 |
| électricien·ne d'entretien            | 54,2 - 71,6 | 61,0 - 81,9 | 76,9 - 92,5 |
| mécanicien de chantier                | 54,5 - 71,2 | 61,4 - 81,3 | 79,4 - 95,6 |
| mécanicien de poids lourd             | 58,1 - 69,5 | 68,9 - 83,4 | 81,2 - 95,9 |
| mécanicien de poids lourd de chantier | 58,1 - 69,5 | 68,9 - 83,4 | 81,2 - 95,9 |
| mécanicien·ne d'entretien             | 49,0 - 62,7 | 56,4 - 73,0 | 64,8 - 83,4 |
| mécanicien·ne d'équipement lourd      | 53,1 - 67,5 | 62,5 - 79,1 | 74,8 - 92,3 |
| mécanicien·ne industriel              | 54,5 - 71,2 | 61,4 - 81,3 | 79,4 - 95,6 |
| soudeur de chantier                   | 45,9 - 60,2 | 51,9 - 69,1 | 59,1 - 78,7 |
| soudeur/soudeuse                      | 45,9 - 60,2 | 51,9 - 69,1 | 59,1 - 78,7 |
| soudeur-assembleur                    | 40,9 - 53,8 | 47,3 - 62,5 | 54,0 - 70,6 |
| technicien·ne de service              | 52,3 - 69,0 | 60,8 - 80,7 | 70,0 - 92,0 |
| tuyauteur de chantier                 | 53,8 - 72,6 | 62,4 - 85,1 | 72,2 - 97,8 |

## soutien industriel

|  | junior      | interm.     | sénior      |
|--|-------------|-------------|-------------|
| aide-opérateur/opératrice de machine               | 16,6 - 20,1 | 18,7 - 24,0 | 22,1 - 27,2 |
| assembleur/assembleuse                             | 16,0 - 19,7 | 17,8 - 22,5 | 19,8 - 24,0 |
| assembleur/assembleuse de composants électroniques | 16,7 - 20,8 | 18,8 - 23,7 | 22,2 - 25,5 |
| cariste/conducteur de chariot élévateur            | 16,4 - 20,1 | 18,2 - 22,8 | 20,2 - 24,9 |
| chauffeur/chauffeuse de livraison/transport        | 17,1 - 22,3 | 19,2 - 25,0 | 21,7 - 28,0 |
| commis à l'emballage                               | 16,0 - 20,4 | 17,9 - 24,1 | 20,2 - 24,6 |
| commis à l'expédition et à la réception            | 17,2 - 21,0 | 19,3 - 24,4 | 22,1 - 27,7 |
| commis à l'inventaire                              | 16,8 - 20,4 | 19,1 - 23,6 | 21,1 - 26,6 |
| commis aux pièces                                  | 14,9 - 19,3 | 17,3 - 21,1 | 19,0 - 23,9 |
| commis d'entrepôt                                  | 16,1 - 18,9 | 18,0 - 22,9 | 20,3 - 24,6 |

|   |             |             |             |
|---|-------------|-------------|-------------|
| concierge/gardien   | 14,4 - 18,2 | 16,6 - 20,0 | 18,6 - 21,7 |
| conducteur/conductrice de camion à mât rétractable                                    | 17,1 - 20,9 | 19,2 - 24,6 | 21,3 - 26,6 |
| conducteur/conductrice de chariot élévateur à fourche pour le ramassage des commandes | 16,5 - 20,0 | 18,1 - 22,7 | 20,5 - 25,3 |
| expéditeur/réceptionnaire   | 17,7 - 22,2 | 19,9 - 24,1 | 22,3 - 26,5 |
| journalier/journalière de production  | 14,9 - 18,9 | 17,3 - 22,5 | 20,2 - 23,0 |
| manutentionnaire de matériaux   | 16,1 - 19,9 | 18,5 - 24,2 | 21,8 - 24,9 |
| opérateur/opératrice de machine   | 17,4 - 21,1 | 20,1 - 25,5 | 23,2 - 30,1 |
| opérateur/opératrice de presse  | 19,0 - 25,6 | 22,2 - 29,7 | 25,1 - 33,0 |
| peintre industriel  | 17,0 - 20,5 | 18,7 - 24,3 | 21,5 - 27,7 |
| préparateur/préparatrice de commandes   | 15,1 - 17,9 | 16,1 - 20,4 | 17,6 - 22,0 |
| préposé à la fabrication  | 15,7 - 18,1 | 17,2 - 21,3 | 19,0 - 24,1 |
| travaux généraux légers   | 14,9 - 19,1 | 17,3 - 22,9 | 20,2 - 24,3 |
| travaux généraux lourds   | 17,1 - 22,2 | 20,1 - 25,6 | 23,1 - 26,8 |

## technologies

| architecture   | junior       | interm.       | sénior        |
|--|--------------|---------------|---------------|
| architecte (solutions/technique)                       | 89,0 - 120,0 | 102,0 - 140,0 | 117,0 - 161,0 |
| architecte d'application                               | 97,0 - 131,0 | 110,0 - 151,0 | 126,0 - 159,0 |
| architecte d'entreprise                                | 89,0 - 120,0 | 102,0 - 140,0 | 117,0 - 161,0 |
| architecte infonuagique                                | 88,0 - 111,0 | 100,0 - 128,0 | 115,0 - 165,0 |
| architecte SOA   | 88,0 - 119,0 | 101,0 - 139,0 | 116,0 - 160,0 |
| direction/leadership                                   |              |               |               |
| analyste d'affaire                                     | 65,0 - 85,0  | 80,0 - 98,0   | 95,0 - 118,0  |
| directeur/directrice des technologies de l'information | 97,0 - 130,0 | 123,0 - 166,0 | 155,0 - 208,0 |
| gestionnaire des technologies de l'information         | 90,0 - 120,0 | 103,0 - 140,0 | 119,0 - 161,0 |
| données et analyse de données                          |              |               |               |

|   |               |               |               |
|---|---------------|---------------|---------------|
| administrateur/administratrice de bases de données  | 70,0 - 96,0   | 82,0 - 114,0  | 97,0 - 131,0  |
| analyste de données                                 | 66,0 - 87,0   | 76,0 - 104,0  | 88,0 - 119,0  |
| architecte de données                               | 70,0 - 93,0   | 80,5 - 108,9  | 110,0 - 145,0 |
| architecte de données BI                            | 91,0 - 122,0  | 102,0 - 131,0 | 115,0 - 155,0 |
| développeur/développeuse en intelligence d'affaires | 68,0 - 89,0   | 77,0 - 102,0  | 87,0 - 114,0  |
| ingénieur-e de données massives                     | 81,0 - 106,0  | 90,0 - 121,0  | 102,0 - 137,0 |
| ingénieur-e des données                             | 67,0 - 90,0   | 77,0 - 105,0  | 89,0 - 120,0  |
| scientifique des données                            | 76,0 - 103,0  | 89,0 - 122,0  | 103,0 - 165,0 |
| <b>gestion de projets</b>                           |               |               |               |
| analyste des systèmes de gestion                    | 67,0 - 91,0   | 79,0 - 106,0  | 91,0 - 124,0  |
| chef du bureau de projet                            | 130,0 - 146,0 | 140,0 - 148,0 | 145,0 - 158,0 |
| coach agile   | 72,0 - 93,0   | 85,0 - 115,0  | 110,0 - 135,0 |
| coordinateur de projet                              | 63,0 - 79,0   | 70,0 - 90,0   | 80,0 - 100,0  |
| gestionnaire de programme                           | 120,0 - 145,0 | 140,0 - 155,0 | 150,0 - 195,0 |
| gestionnaire de projets (infrastructure)            | 96,0 - 130,0  | 109,0 - 150,0 | 125,0 - 174,0 |
| gestionnaire de projets (logiciel)                  | 90,0 - 120,0  | 101,0 - 137,0 | 115,0 - 157,0 |
| gestionnaire de projets ERP                         | 90,0 - 120,0  | 98,0 - 134,0  | 109,0 - 150,0 |
| gestionnaire du produit                             | 80,0 - 110,0  | 95,0 - 130,0  | 120,0 - 170,0 |
| gestionnaire, développement organisationnel         | 68,0 - 91,0   | 79,0 - 109,0  | 93,0 - 128,0  |
| propriétaire de produit                             | 75,0 - 99,0   | 86,0 - 115,0  | 100,0 - 130,0 |
| rédacteur/rédactrice technique                      | 58,0 - 75,0   | 67,0 - 88,0   | 78,0 - 102,0  |
| scrum master  | 72,0 - 93,0   | 85,0 - 115,0  | 110,0 - 135,0 |
| <b>informatique de réseau/infrastructure</b>        |               |               |               |
| administrateur/administratrice linux/unix           | 79,0 - 103,0  | 89,0 - 118,0  | 101,0 - 134,0 |
| administrateur/administratrice réseau               | 55,0 - 83,0   | 72,0 - 98,0   | 83,0 - 115,0  |
| analyste en soutien technique                       | 48,0 - 63,0   | 55,0 - 73,0   | 63,0 - 83,0   |
| devops côté système                                 | 78,0 - 109,0  | 92,0 - 130,0  | 107,0 - 147,0 |

|   |               |               |               |
|---|---------------|---------------|---------------|
| gestionnaire des systèmes   | 70,0 - 93,0   | 81,0 - 108,0  | 93,0 - 123,0  |
| gestionnaire en sécurité de l'information                               | 90,0 - 120,0  | 102,0 - 139,0 | 118,0 - 160,0 |
| ingénieur-e de réseau   | 69,0 - 92,0   | 79,0 - 108,0  | 92,0 - 124,0  |
| ingénieur-e en sécurité de l'information                                | 73,0 - 99,0   | 85,0 - 116,0  | 98,0 - 135,0  |
| ingénieur-e infonuagique  | 75,0 - 101,0  | 88,0 - 120,0  | 103,0 - 136,0 |
| soutien technique   | 60,0 - 78,0   | 68,0 - 90,0   | 77,0 - 103,0  |
| soutien technique (bilingue)  | 65,0 - 82,0   | 73,0 - 95,0   | 82,0 - 108,0  |
| spécialiste en sécurité de l'information                                | 55,0 - 76,0   | 75,0 - 85,0   | 75,0 - 115,0  |
| <b>logiciels d'application</b>  |               |               |               |
| analyste du soutien aux applications                                    | 57,0 - 76,0   | 66,0 - 88,0   | 76,0 - 100,0  |
| C++ / ingénieur-e systèmes embarqués                                    | 70,0 - 92,0   | 79,0 - 105,0  | 90,0 - 118,0  |
| concepteur/conceptrice d'interface-utilisateur/d'expérience-utilisateur | 66,0 - 86,0   | 74,0 - 98,0   | 83,0 - 110,0  |
| consultant en intelligence artificielle                                 | 75,0 - 102,0  | 90,0 - 121,0  | 115,0 - 152,0 |
| consultant workday  | 65,0 - 72,0   | 70,0 - 85,0   | 95,0 - 130,0  |
| développeur/développeuse ,net/C#  | 60,0 - 75,0   | 66,0 - 95,0   | 94,0 - 130,0  |
| développeur/développeuse d'applications mobiles (iOS/android)           | 55,0 - 83,0   | 80,0 - 100,0  | 90,0 - 125,0  |
| développeur/développeuse de logiciel frontal                            | 55,0 - 80,0   | 76,0 - 102,0  | 87,0 - 116,0  |
| développeur/développeuse en apprentissage machine                       | 75,0 - 112,0  | 101,0 - 142,0 | 122,0 - 155,0 |
| développeur/développeuse full stack                                     | 76,0 - 100,0  | 87,0 - 117,0  | 101,0 - 133,0 |
| développeur/développeuse java   | 60,0 - 75,0   | 80,0 - 105,0  | 90,0 - 127,0  |
| développeur/développeuse RPA  | 52,0 - 75,0   | 80,0 - 100,0  | 95,0 - 125,0  |
| développeur/développeuse SQL / bases de données                         | 61,0 - 81,0   | 70,0 - 95,0   | 81,0 - 109,0  |
| devops côté développement   | 64,0 - 86,0   | 84,0 - 102,0  | 92,0 - 125,0  |
| directeur du développement et de l'ingénierie                           | 108,0 - 154,0 | 144,0 - 206,0 | 190,0 - 269,0 |
| gestionnaire du contrôle/assurance de la qualité                        | 80,0 - 107,0  | 92,0 - 124,0  | 105,0 - 141,0 |
| programmeur/programmeuse ERP  | 70,0 - 91,0   | 79,0 - 104,0  | 89,0 - 119,0  |
| quality assurance analyst - manual                                      | 61,0 - 81,0   | 71,0 - 95,0   | 82,0 - 108,0  |

|                                   |             |             |              |
|-----------------------------------|-------------|-------------|--------------|
| testeur/testeuse d'automatisation | 65,0 - 85,0 | 80,0 - 95,0 | 90,0 - 110,0 |
| testeur/testeuse manuel           | 50,0 - 64,0 | 60,0 - 76,0 | 65,0 - 89,0  |



# région métropolitaine de saskatoon

## expérience client

|   | junior       | interm.      | sénior        |
|---|--------------|--------------|---------------|
| agent-e d'assistance voyage bilingue                    | 41,8 - 53,4  | 47,0 - 60,5  | 52,7 - 67,3   |
| agent-e de clavardage bilingue                          | 46,2 - 59,3  | 51,6 - 67,5  | 58,2 - 76,1   |
| agent-e de prise de commande bilingue                   | 35,6 - 45,9  | 41,1 - 52,7  | 46,5 - 58,5   |
| agent-e de rétention de la clientèle bilingue           | 37,0 - 49,6  | 43,0 - 57,8  | 49,4 - 66,0   |
| agent-e de sondage bilingue                             | 33,5 - 45,0  | 40,8 - 53,1  | 46,8 - 58,4   |
| agent-e de télémarketing bilingue                       | 34,7 - 44,6  | 39,2 - 51,2  | 44,9 - 59,7   |
| agent-e junior de collection bilingue                   | 36,3 - 47,7  | 41,6 - 55,0  | 47,5 - 62,0   |
| chef d'équipe service à la clientèle bilingue           | 51,0 - 64,9  | 55,2 - 71,8  | 61,1 - 86,4   |
| conseiller en assurances bilingue                       | 60,3 - 77,0  | 65,8 - 85,7  | 73,0 - 96,2   |
| directeur des opérations de centre d'appels bilingue    | 66,8 - 87,1  | 75,2 - 99,3  | 85,0 - 111,4  |
| formateur/formatrice du service à la clientèle bilingue | 46,2 - 61,2  | 53,0 - 71,5  | 61,3 - 81,7   |
| gestionnaire du service à la clientèle bilingue         | 77,3 - 104,5 | 89,4 - 120,0 | 101,9 - 137,4 |
| planificateur de personnel bilingue                     | 51,0 - 64,9  | 55,2 - 71,8  | 61,1 - 81,4   |
| répartiteur/répartitrice téléphonique bilingue          | 42,4 - 54,7  | 48,5 - 63,3  | 55,4 - 72,2   |
| représentant du service à la clientèle bilingue         | 39,4 - 50,6  | 43,9 - 57,3  | 49,5 - 64,9   |
| représentant(e) bilingue de la gestion des commandes    | 41,8 - 53,7  | 47,5 - 62,1  | 54,5 - 71,6   |
| représentant-e aux ventes internes bilingue             | 52,4 - 66,8  | 57,8 - 75,2  | 64,9 - 84,9   |
| représentant-e du soutien technique - niveau 1 bilingue | 46,9 - 63,3  | 54,2 - 73,5  | 61,9 - 82,9   |
| responsable de la collecte de fonds                     | 36,6 - 48,9  | 44,2 - 57,7  | 49,8 - 61,2   |
| superviseur-e du service à la clientèle bilingue        | 62,1 - 82,6  | 70,6 - 95,2  | 80,6 - 108,3  |
| superviseur-e ventes internes bilingue                  | 74,3 - 99,9  | 84,7 - 115,4 | 96,8 - 130,7  |

## ingénierie

| construction                                      | junior        | interm.       | sénior        |
|---|---------------|---------------|---------------|
| architecte  | 64,3 - 84,5   | 71,9 - 96,3   | 81,6 - 109,3  |
| chargé de projets de construction                 | 69,7 - 96,5   | 81,2 - 113,9  | 94,7 - 131,0  |
| chargé-e de projet civil                          | 84,7 - 113,1  | 95,6 - 129,7  | 108,8 - 146,5 |
| concepteur/conceptrice mécanique                  | 53,7 - 71,5   | 62,0 - 83,4   | 71,4 - 94,6   |
| concepteur/ingénieur en génie électrique          | 78,2 - 103,1  | 88,1 - 118,3  | 100,5 - 134,8 |
| contremaître                                      | 55,0 - 71,8   | 61,8 - 82,1   | 70,2 - 93,2   |
| coordinateur de projet                            | 37,7 - 52,4   | 43,8 - 61,8   | 51,0 - 71,3   |
| coordonnateur/coordonnatrice BIM/VDC              | 66,5 - 87,4   | 74,3 - 99,5   | 84,2 - 112,8  |
| dessinateur/dessinatrice                          | 57,0 - 72,0   | 64,5 - 82,7   | 73,4 - 93,9   |
| dessinateur/dessinatrice en architecture          | 56,1 - 73,3   | 65,5 - 87,2   | 77,1 - 103,0  |
| dessinateur/dessinatrice en génie civil           | 57,6 - 72,4   | 64,8 - 82,9   | 73,5 - 94,2   |
| dessinateur/dessinatrice en mécanique du bâtiment | 52,1 - 67,4   | 58,8 - 77,0   | 66,5 - 86,3   |
| dessinateur/dessinatrice mécanique                | 69,3 - 91,9   | 79,1 - 106,9  | 90,9 - 121,3  |
| directeur/directrice de l'ingénierie              | 89,9 - 120,9  | 102,7 - 140,5 | 118,1 - 160,6 |
| directeur/directrice de la construction           | 103,3 - 136,3 | 139,3 - 183,6 | 174,7 - 229,9 |
| directeur/directrice de la santé et sécurité      | 64,3 - 83,3   | 74,2 - 97,1   | 85,4 - 110,5  |
| directeur/directrice de projets                   | 110,2 - 133,6 | 138,7 - 168,3 | 170,3 - 206,3 |
| directeur/directrice des opérations               | 125,2 - 166,9 | 164,4 - 218,8 | 207,6 - 276,3 |
| directeur/directrice général                      | 102,5 - 110,4 | 108,6 - 123,8 | 115,2 - 148,2 |
| estimeur/estimatrice                              | 62,6 - 82,1   | 69,8 - 93,1   | 78,8 - 105,5  |
| gestionnaire de la construction                   | 80,3 - 105,1  | 88,1 - 117,5  | 98,1 - 132,3  |
| gestionnaire de projets                           | 78,6 - 108,5  | 91,5 - 128,0  | 106,4 - 146,4 |
| gestionnaire des achats                           | 99,4 - 131,1  | 112,3 - 150,3 | 127,4 - 169,2 |
| gestionnaire des contrats                         | 59,9 - 79,8   | 68,3 - 92,4   | 78,3 - 105,2  |
| gestionnaire des opérations                       | 84,6 - 116,0  | 97,5 - 135,3  | 112,2 - 152,7 |





|  |              |               |               |
|--|--------------|---------------|---------------|
| gestionnaire immobilier  | 62,9 - 83,0  | 71,9 - 96,3   | 82,6 - 110,1  |
| ingénieur-e civil  | 66,9 - 91,2  | 78,8 - 108,5  | 92,3 - 123,7  |
| ingénieur-e de projet civil                                    | 77,8 - 107,1 | 90,2 - 126,1  | 104,9 - 145,3 |
| ingénieur-e de projets   | 90,2 - 115,7 | 97,9 - 127,9  | 108,0 - 142,6 |
| ingénieur-e électrique   | 67,5 - 94,8  | 83,0 - 117,5  | 100,8 - 137,4 |
| ingénieur-e en contrôle de la qualité                          | 71,8 - 95,9  | 82,4 - 111,7  | 94,9 - 126,7  |
| ingénieur-e en environnement                                   | 65,3 - 87,8  | 75,5 - 103,3  | 87,9 - 118,8  |
| ingénieur-e en mécanique du bâtiment                           | 60,3 - 80,8  | 69,2 - 94,1   | 79,8 - 106,9  |
| ingénieur-e en structure                                       | 73,0 - 97,4  | 83,6 - 113,5  | 96,5 - 129,8  |
| ingénieur-e mécanique  | 64,6 - 92,0  | 80,9 - 115,6  | 99,3 - 135,4  |
| inspecteur/inspectrice d'assurance/contrôle de la qualité      | 57,1 - 76,3  | 66,3 - 89,4   | 76,7 - 102,7  |
| inspecteur/inspectrice de sante et securite                    | 62,8 - 82,5  | 71,3 - 94,8   | 81,2 - 106,9  |
| inspecteur/inspectrice en électricité                          | 49,3 - 66,8  | 57,3 - 78,4   | 66,4 - 90,2   |
| inspecteur/inspectrice en environnement                        | 53,3 - 68,6  | 58,7 - 77,0   | 65,7 - 86,4   |
| inspecteur/inspectrice qualité                                 | 41,0 - 52,4  | 45,5 - 59,3   | 51,2 - 67,3   |
| modélisateur/modélisatrice de bâtiment /concepteur de bâtiment | 64,9 - 84,4  | 72,2 - 96,0   | 81,5 - 108,8  |
| planificateur/planificatrice/scheduler                         | 40,8 - 52,7  | 46,7 - 60,9   | 53,2 - 68,9   |
| rédacteur/rédactrice de spécifications                         | 54,1 - 70,3  | 61,5 - 81,0   | 70,1 - 91,6   |
| responsable de terrain   | 70,2 - 93,4  | 80,0 - 108,4  | 92,2 - 125,4  |
| responsable des services techniques                            | 88,3 - 117,4 | 100,9 - 136,5 | 116,2 - 156,8 |
| spécialiste en santé et sécurité                               | 72,8 - 96,2  | 83,6 - 112,3  | 96,6 - 128,0  |
| superviseur-e de chantier mécanique                            | 54,1 - 70,2  | 61,3 - 81,0   | 70,2 - 92,8   |
| superviseur-e de terrain                                       | 69,6 - 91,9  | 78,4 - 104,9  | 88,7 - 118,2  |
| surintendant de chantier                                       | 83,2 - 108,8 | 91,2 - 121,7  | 101,6 - 136,7 |
| technicien en architecture                                     | 74,5 - 98,7  | 86,0 - 115,5  | 99,5 - 131,6  |
| technicien en structure de bâtiment                            | 69,3 - 91,9  | 79,1 - 106,9  | 90,9 - 121,3  |
| technicien-ne en génie électrique                              | 59,3 - 76,4  | 67,8 - 88,6   | 77,9 - 101,1  |

|   |              |              |               |
|---|--------------|--------------|---------------|
| technicien-ne en génie mécanique                  | 54,2 - 71,6  | 61,9 - 82,9  | 71,0 - 93,7   |
| technologue en génie civil                        | 46,5 - 63,8  | 56,0 - 77,0  | 66,1 - 87,9   |
| <b>fabrication</b>                                |              |              |               |
| acheteur maintenance                              | 42,8 - 55,3  | 49,9 - 64,7  | 57,4 - 73,4   |
| acheteur/acheteuse                                | 58,7 - 77,5  | 67,1 - 89,9  | 77,2 - 102,9  |
| analyste aux inventaires                          | 53,8 - 70,5  | 60,8 - 80,9  | 69,3 - 92,4   |
| analyste chaîne d'approvisionnement               | 55,1 - 73,7  | 63,0 - 85,5  | 72,4 - 96,9   |
| approvisionneur                                   | 58,7 - 77,5  | 67,1 - 89,9  | 77,2 - 102,9  |
| concepteur électronique                           | 58,9 - 75,0  | 67,4 - 87,0  | 77,3 - 99,0   |
| concepteur/conceptrice électrique                 | 75,5 - 100,6 | 86,3 - 117,1 | 99,6 - 134,3  |
| concepteur/conceptrice mécanique                  | 53,7 - 71,5  | 62,0 - 83,4  | 71,4 - 94,6   |
| concepteur/ingénieur en automatisation            | 58,5 - 78,6  | 67,5 - 91,8  | 77,9 - 104,9  |
| dessinateur/dessinatrice en mécanique du bâtiment | 52,1 - 67,4  | 58,8 - 77,0  | 66,5 - 86,3   |
| dessinateur/dessinatrice mécanique                | 55,1 - 72,1  | 62,2 - 83,4  | 71,7 - 97,8   |
| estimateur/estimatrice                            | 62,6 - 82,1  | 69,8 - 93,1  | 78,8 - 105,5  |
| gestionnaire de projets                           | 78,6 - 108,5 | 91,5 - 128,0 | 106,4 - 146,4 |
| Ingénieur,e robotique                             | 75,9 - 100,2 | 85,6 - 114,9 | 97,4 - 129,5  |
| ingénieur-e assurance qualité                     | 64,1 - 85,0  | 72,6 - 97,7  | 82,7 - 110,1  |
| ingénieur-e automatisation                        | 58,5 - 78,6  | 67,5 - 91,8  | 77,9 - 104,9  |
| ingénieur-e chimiste                              | 72,9 - 106,5 | 93,2 - 135,0 | 114,4 - 155,7 |
| ingénieur-e d'applications                        | 77,6 - 102,9 | 89,7 - 120,5 | 103,7 - 136,7 |
| ingénieur-e de machines fixes                     | 57,9 - 74,5  | 63,8 - 83,4  | 71,1 - 93,0   |
| ingénieur-e de mise en service et de démarrage    | 61,6 - 82,9  | 71,2 - 97,3  | 82,7 - 111,1  |
| ingénieur-e de projets                            | 90,2 - 115,7 | 97,9 - 127,9 | 108,0 - 142,6 |
| ingénieur-e de service                            | 57,0 - 75,3  | 64,1 - 86,4  | 73,3 - 99,7   |
| ingénieur-e d'essai en génie électrique           | 73,0 - 98,6  | 85,1 - 116,8 | 99,7 - 134,9  |
| ingénieur-e d'usine                               | 66,1 - 88,8  | 76,3 - 104,0 | 88,4 - 118,6  |

|  |              |              |               |
|--|--------------|--------------|---------------|
| ingénieur-e électrique                         | 67,5 - 94,8  | 83,0 - 117,5 | 100,8 - 137,4 |
| ingénieur-e électronique                       | 82,5 - 108,0 | 92,1 - 122,5 | 103,7 - 137,3 |
| ingénieur-e en amélioration continue           | 81,9 - 107,1 | 91,3 - 121,2 | 102,6 - 135,9 |
| ingénieur-e en approvisionnement stratégique   | 58,5 - 78,3  | 67,1 - 91,3  | 77,5 - 104,3  |
| ingénieur-e en automatisation                  | 66,2 - 89,0  | 76,5 - 104,5 | 88,9 - 119,8  |
| ingénieur-e en contrôle de la qualité          | 71,8 - 95,9  | 82,4 - 111,7 | 94,9 - 126,7  |
| ingénieur-e en estimation                      | 75,6 - 101,1 | 87,0 - 118,4 | 100,8 - 135,9 |
| ingénieur-e en mécanique du bâtiment           | 60,3 - 80,8  | 69,2 - 94,1  | 79,8 - 106,9  |
| ingénieur-e en procédés                        | 64,5 - 86,7  | 74,6 - 101,7 | 86,5 - 115,9  |
| ingénieur-e fiabilité/maintenance              | 72,0 - 94,4  | 83,2 - 110,7 | 96,5 - 126,7  |
| ingénieur-e industriel                         | 71,6 - 95,2  | 81,6 - 110,2 | 93,5 - 124,6  |
| ingénieur-e mécanique                          | 64,6 - 92,0  | 80,9 - 115,6 | 99,3 - 135,4  |
| ingénieur-e qualité                            | 57,1 - 76,9  | 67,1 - 91,2  | 78,4 - 104,0  |
| ingénieur-e SCADA                              | 69,1 - 92,5  | 79,4 - 108,1 | 91,9 - 123,5  |
| ingénieur-e système                            | 74,4 - 98,9  | 84,8 - 114,6 | 97,3 - 130,2  |
| inspecteur/inspectrice de sante et securite    | 62,8 - 82,5  | 71,3 - 94,8  | 81,2 - 106,9  |
| inspecteur/inspectrice en revêtements          | 38,6 - 51,4  | 44,5 - 59,7  | 51,0 - 68,3   |
| inspecteur/inspectrice général                 | 52,0 - 69,0  | 58,7 - 78,8  | 66,5 - 88,7   |
| inspecteur/inspectrice qualité                 | 41,0 - 52,4  | 45,5 - 59,3  | 51,2 - 67,3   |
| planificateur maintenance                      | 56,4 - 71,5  | 64,1 - 82,4  | 73,1 - 93,2   |
| planificateur/planificatrice de la demande     | 52,5 - 73,1  | 63,4 - 88,4  | 75,1 - 101,2  |
| planificateur/planificatrice de production     | 49,9 - 66,6  | 57,8 - 77,7  | 66,4 - 87,1   |
| spécialiste en logistique                      | 47,6 - 62,2  | 54,4 - 71,9  | 62,3 - 82,2   |
| spécialiste en santé et sécurité               | 72,8 - 96,2  | 83,6 - 112,3 | 96,6 - 128,0  |
| spécialiste excellence opérationnelle          | 76,9 - 100,6 | 85,7 - 114,0 | 96,5 - 127,7  |
| technicien-ne assurance/contrôle de la qualité | 57,1 - 76,3  | 66,3 - 89,4  | 76,7 - 102,7  |
| technicien-ne assurance/qualité                | 65,8 - 86,5  | 74,9 - 99,8  | 85,6 - 112,9  |

|                                      |             |             |              |
|--------------------------------------|-------------|-------------|--------------|
| technicien·ne contrôle de la qualité | 40,2 - 52,4 | 45,0 - 59,6 | 50,8 - 67,1  |
| technicien·ne électronique           | 57,8 - 75,4 | 65,0 - 86,2 | 73,7 - 97,5  |
| technicien·ne en génie électrique    | 59,3 - 76,4 | 67,8 - 88,6 | 77,9 - 101,1 |
| technicien·ne en génie mécanique     | 54,2 - 71,6 | 61,9 - 82,9 | 71,0 - 93,7  |

## métiers spécialisés

|                                  | junior      | interm.      | sénior       |
|----------------------------------|-------------|--------------|--------------|
| électricien de chantier          | 74,8 - 87,3 | 83,2 - 95,6  | 87,3 - 104,0 |
| électricien·ne d'entretien       | 74,8 - 87,3 | 83,2 - 95,6  | 87,3 - 104,0 |
| mécanicien de chantier           | 83,2 - 95,6 | 87,3 - 108,1 | 99,8 - 135,2 |
| mécanicien de poids lourd        | 50,6 - 67,7 | 58,8 - 79,3  | 67,9 - 90,7  |
| mécanicien·ne d'entretien        | 48,7 - 62,4 | 56,2 - 72,7  | 70,8 - 83,1  |
| mécanicien·ne d'équipement lourd | 50,6 - 67,7 | 58,8 - 79,3  | 72,8 - 90,7  |
| mécanicien·ne industriel         | 83,2 - 95,6 | 87,3 - 108,1 | 99,8 - 135,2 |
| soudeur de chantier              | 45,4 - 59,7 | 51,4 - 68,5  | 58,5 - 78,1  |
| soudeur/soudeuse                 | 45,4 - 59,7 | 51,4 - 68,5  | 58,5 - 78,1  |
| soudeur-assembleur               | 40,4 - 53,3 | 46,7 - 61,9  | 53,4 - 70,0  |
| technicien·ne de service         | 51,9 - 68,6 | 60,4 - 80,3  | 69,6 - 91,6  |
| tuyauteur de chantier            | 53,2 - 72,0 | 61,8 - 84,4  | 71,6 - 97,1  |

## santé

|  | junior       | interm.      | sénior        |
|--|--------------|--------------|---------------|
| agent à la prise de rendez-vous        | 32,4 - 42,6  | 37,6 - 49,2  | 43,0 - 55,8   |
| analyste aux dossiers médicaux         | 47,5 - 63,2  | 53,0 - 71,9  | 59,8 - 81,4   |
| assistant administratif médicale       | 34,3 - 44,1  | 38,6 - 49,6  | 43,2 - 54,8   |
| assistant technique en pharmacie       | 34,6 - 45,3  | 40,0 - 51,8  | 45,2 - 55,8   |
| chef d'équipe / superviseur infirmière | 80,5 - 103,3 | 91,9 - 118,5 | 103,9 - 132,6 |
| commis à la facturation médicale       | 37,8 - 49,6  | 44,1 - 57,8  | 50,5 - 65,2   |

|   |               |               |               |
|---|---------------|---------------|---------------|
| commis aux dossiers médicaux                                      | 36,5 - 46,8   | 41,9 - 53,9   | 47,7 - 58,4   |
| conseiller en invalidité  | 39,8 - 53,6   | 47,4 - 63,6   | 55,1 - 72,4   |
| conseiller gestion lésion professionnelle                         | 48,0 - 55,0   | 55,0 - 65,0   | 65,0 - 85,0   |
| coordonnateur/coordonnatrice médical / de cliniques               | 48,4 - 62,2   | 54,1 - 71,0   | 61,4 - 81,2   |
| gérant de la pharmacie  | 106,8 - 142,8 | 120,9 - 163,8 | 137,2 - 184,5 |
| gestionnaire clinique santé                                       | 75,5 - 97,4   | 82,4 - 108,1  | 91,2 - 120,7  |
| gestionnaire de clinique dentaire                                 | 54,2 - 70,6   | 59,7 - 79,1   | 66,5 - 88,5   |
| gestionnaire de dossiers d'invalidité                             | 51,2 - 66,0   | 55,5 - 73,1   | 61,4 - 82,4   |
| gestionnaire en soins infirmiers                                  | 92,5 - 119,9  | 100,3 - 133,1 | 111,3 - 151,5 |
| pharmacien(ne)  | 103,7 - 130,5 | 115,2 - 146,2 | 127,7 - 160,0 |
| réceptionniste médicale   | 33,7 - 45,1   | 40,8 - 52,5   | 46,3 - 56,2   |
| représentants des services aux patients (unilingues ou bilingues) | 34,1 - 42,9   | 39,4 - 49,7   | 45,1 - 56,7   |
| secrétaire dentaire   | 44,0 - 54,0   | 52,0 - 65,0   | 55,0 - 72,8   |
| secrétaire médical(e)   | 37,0 - 48,1   | 41,9 - 54,6   | 47,0 - 60,4   |
| spécialiste du remboursement des frais médicaux                   | 39,0 - 52,8   | 46,0 - 62,4   | 53,3 - 70,6   |

## soutien industriel

|  | junior      | interm.     | sénior      |
|--|-------------|-------------|-------------|
| aide-opérateur/opératrice de machine               | 16,8 - 20,4 | 19,0 - 24,1 | 22,2 - 27,3 |
| assembleur/assembleuse                             | 16,0 - 19,8 | 17,7 - 22,7 | 19,8 - 24,1 |
| assembleur/assembleuse de composants électroniques | 16,9 - 20,9 | 18,7 - 23,9 | 22,4 - 25,6 |
| cariste/conducteur de chariot élévateur            | 17,1 - 20,2 | 18,1 - 22,9 | 20,4 - 25,0 |
| chauffeur/chauffeuse de livraison/transport        | 17,1 - 22,5 | 19,4 - 25,1 | 21,8 - 28,1 |
| commis à l'emballage                               | 15,7 - 20,6 | 18,0 - 24,3 | 20,1 - 24,9 |
| commis à l'expédition et à la réception            | 17,1 - 21,2 | 19,3 - 24,5 | 22,1 - 27,8 |
| commis à l'inventaire                              | 16,9 - 20,6 | 19,0 - 23,5 | 21,2 - 26,7 |
| commis aux pièces                                  | 16,3 - 19,5 | 17,3 - 21,0 | 19,1 - 23,9 |

|   |             |             |             |
|---|-------------|-------------|-------------|
| commis d'entrepôt   | 16,1 - 18,8 | 18,2 - 23,1 | 20,3 - 24,9 |
| concierge/gardien   | 15,7 - 18,2 | 16,5 - 20,0 | 18,5 - 21,8 |
| conducteur/conductrice de camion à mât rétractable                                    | 17,0 - 20,9 | 19,1 - 24,6 | 21,1 - 26,6 |
| conducteur/conductrice de chariot élévateur à fourche pour le ramassage des commandes | 17,0 - 20,0 | 18,1 - 22,7 | 20,5 - 25,3 |
| expéditeur/réceptionnaire   | 17,1 - 22,2 | 20,0 - 24,3 | 22,3 - 26,9 |
| journalier/journalière de production  | 15,9 - 19,0 | 17,3 - 22,6 | 20,2 - 23,0 |
| manutentionnaire de matériaux   | 16,7 - 19,9 | 18,5 - 24,2 | 21,8 - 24,9 |
| opérateur/opératrice de machine   | 17,5 - 21,3 | 20,1 - 25,6 | 23,0 - 30,2 |
| peintre industriel  | 17,0 - 20,6 | 18,6 - 24,4 | 21,6 - 27,9 |
| préparateur/préparatrice de commandes   | 15,7 - 18,1 | 16,1 - 20,5 | 17,7 - 22,2 |
| préposé à la fabrication  | 16,4 - 18,2 | 17,0 - 21,1 | 19,1 - 24,3 |
| travaux généraux légers   | 15,8 - 19,1 | 17,5 - 23,0 | 20,2 - 24,4 |
| travaux généraux lourds   | 17,1 - 22,2 | 20,1 - 25,9 | 23,3 - 27,0 |

## technologies

| architecture   | junior       | interm.       | sénior        |
|--|--------------|---------------|---------------|
| architecte (solutions/technique)                       | 89,0 - 120,0 | 102,0 - 140,0 | 117,0 - 161,0 |
| architecte d'application                               | 97,0 - 131,0 | 110,0 - 151,0 | 126,0 - 159,0 |
| architecte d'entreprise                                | 89,0 - 120,0 | 102,0 - 140,0 | 117,0 - 161,0 |
| architecte infonuagique                                | 88,0 - 111,0 | 100,0 - 128,0 | 115,0 - 165,0 |
| architecte SOA   | 88,0 - 119,0 | 101,0 - 139,0 | 116,0 - 160,0 |
| direction/leadership                                   |              |               |               |
| analyste d'affaire                                     | 65,0 - 85,0  | 80,0 - 98,0   | 95,0 - 118,0  |
| coordonnateur centre de service informatique           | 90,0 - 115,0 | 110,0 - 118,0 | 115,0 - 125,0 |
| directeur/directrice des technologies de l'information | 97,0 - 130,0 | 123,0 - 166,0 | 155,0 - 208,0 |
| gestionnaire des technologies de l'information         | 90,0 - 120,0 | 103,0 - 140,0 | 119,0 - 161,0 |

|   |               |               |               |
|---|---------------|---------------|---------------|
| responsable du développement                        | 90,0 - 117,0  | 115,0 - 125,0 | 120,0 - 140,0 |
| <b>données et analyse de données</b>                |               |               |               |
| administrateur/administratrice de bases de données  | 70,0 - 96,0   | 82,0 - 114,0  | 97,0 - 131,0  |
| analyste de données                                 | 66,0 - 87,0   | 76,0 - 104,0  | 88,0 - 119,0  |
| architecte de données                               | 70,0 - 93,0   | 80,5 - 108,9  | 110,0 - 145,0 |
| architecte de données BI                            | 91,0 - 122,0  | 102,0 - 131,0 | 115,0 - 155,0 |
| développeur/développeuse en intelligence d'affaires | 68,0 - 89,0   | 77,0 - 102,0  | 87,0 - 114,0  |
| ingénieur-e de données massives                     | 81,0 - 106,0  | 90,0 - 121,0  | 102,0 - 137,0 |
| ingénieur-e des données                             | 67,0 - 90,0   | 77,0 - 105,0  | 89,0 - 120,0  |
| scientifique des données                            | 76,0 - 103,0  | 89,0 - 122,0  | 103,0 - 165,0 |
| <b>gestion de projets</b>                           |               |               |               |
| analyste des systèmes de gestion                    | 67,0 - 91,0   | 79,0 - 106,0  | 91,0 - 124,0  |
| chef du bureau de projet                            | 130,0 - 146,0 | 140,0 - 148,0 | 145,0 - 158,0 |
| coach agile   | 72,0 - 93,0   | 85,0 - 115,0  | 110,0 - 135,0 |
| coordinateur de projet                              | 63,0 - 79,0   | 70,0 - 90,0   | 80,0 - 100,0  |
| gestionnaire de programme                           | 120,0 - 145,0 | 140,0 - 155,0 | 150,0 - 195,0 |
| gestionnaire de projets (infrastructure)            | 96,0 - 130,0  | 109,0 - 150,0 | 125,0 - 174,0 |
| gestionnaire de projets (logiciel)                  | 90,0 - 120,0  | 101,0 - 137,0 | 115,0 - 157,0 |
| gestionnaire de projets ERP                         | 90,0 - 120,0  | 98,0 - 134,0  | 109,0 - 150,0 |
| gestionnaire du produit                             | 80,0 - 110,0  | 95,0 - 130,0  | 120,0 - 170,0 |
| gestionnaire, développement organisationnel         | 68,0 - 91,0   | 79,0 - 109,0  | 93,0 - 128,0  |
| propriétaire de produit                             | 75,0 - 99,0   | 86,0 - 115,0  | 100,0 - 130,0 |
| rédacteur/rédactrice technique                      | 58,0 - 75,0   | 67,0 - 88,0   | 78,0 - 102,0  |
| scrum master  | 72,0 - 93,0   | 85,0 - 115,0  | 110,0 - 135,0 |
| <b>informatique de réseau/infrastructure</b>        |               |               |               |
| administrateur/administratrice linux/unix           | 79,0 - 103,0  | 89,0 - 118,0  | 101,0 - 134,0 |
| administrateur/administratrice réseau               | 55,0 - 83,0   | 72,0 - 98,0   | 83,0 - 115,0  |

|   |               |               |               |
|---|---------------|---------------|---------------|
| analyste en soutien technique   | 48,0 - 63,0   | 55,0 - 73,0   | 63,0 - 83,0   |
| devops côté système   | 78,0 - 109,0  | 92,0 - 130,0  | 107,0 - 147,0 |
| gestionnaire des systèmes   | 70,0 - 93,0   | 81,0 - 108,0  | 93,0 - 123,0  |
| gestionnaire en sécurité de l'information                               | 90,0 - 120,0  | 102,0 - 139,0 | 118,0 - 160,0 |
| ingénieur-e de réseau   | 69,0 - 92,0   | 79,0 - 108,0  | 92,0 - 124,0  |
| ingénieur-e en sécurité de l'information                                | 73,0 - 99,0   | 85,0 - 116,0  | 98,0 - 135,0  |
| ingénieur-e infonuagique  | 75,0 - 101,0  | 88,0 - 120,0  | 103,0 - 136,0 |
| soutien technique   | 60,0 - 78,0   | 68,0 - 90,0   | 77,0 - 103,0  |
| spécialiste en sécurité de l'information                                | 55,0 - 76,0   | 75,0 - 85,0   | 75,0 - 115,0  |
| <b>logiciels d'application</b>  |               |               |               |
| analyste du soutien aux applications                                    | 57,0 - 76,0   | 66,0 - 88,0   | 76,0 - 100,0  |
| C++ / ingénieur-e systèmes embarqués                                    | 70,0 - 92,0   | 79,0 - 105,0  | 90,0 - 118,0  |
| concepteur/conceptrice d'interface-utilisateur/d'expérience-utilisateur | 66,0 - 86,0   | 74,0 - 98,0   | 83,0 - 110,0  |
| consultant en intelligence artificielle                                 | 75,0 - 102,0  | 90,0 - 121,0  | 115,0 - 152,0 |
| consultant workday  | 65,0 - 72,0   | 70,0 - 85,0   | 95,0 - 130,0  |
| développeur/développeuse ,net/C#  | 60,0 - 75,0   | 66,0 - 95,0   | 94,0 - 130,0  |
| développeur/développeuse d'applications mobiles (iOS/android)           | 55,0 - 83,0   | 80,0 - 100,0  | 90,0 - 125,0  |
| développeur/développeuse de logiciel frontal                            | 55,0 - 80,0   | 76,0 - 102,0  | 87,0 - 116,0  |
| développeur/développeuse en apprentissage machine                       | 75,0 - 112,0  | 101,0 - 142,0 | 122,0 - 155,0 |
| développeur/développeuse full stack                                     | 76,0 - 100,0  | 87,0 - 117,0  | 101,0 - 133,0 |
| développeur/développeuse java   | 60,0 - 75,0   | 77,0 - 102,0  | 88,0 - 115,0  |
| développeur/développeuse RPA  | 52,0 - 75,0   | 80,0 - 100,0  | 95,0 - 125,0  |
| développeur/développeuse SQL / bases de données                         | 61,0 - 81,0   | 70,0 - 95,0   | 81,0 - 109,0  |
| devops côté développement   | 64,0 - 86,0   | 84,0 - 102,0  | 92,0 - 125,0  |
| directeur du développement et de l'ingénierie                           | 108,0 - 154,0 | 144,0 - 206,0 | 190,0 - 269,0 |
| gestionnaire du contrôle/assurance de la qualité                        | 80,0 - 107,0  | 92,0 - 124,0  | 105,0 - 141,0 |
| programmeur/programmeuse ERP  | 70,0 - 91,0   | 79,0 - 104,0  | 89,0 - 119,0  |



|                                    |             |             |              |
|------------------------------------|-------------|-------------|--------------|
| quality assurance analyst - manual | 61,0 - 81,0 | 71,0 - 95,0 | 82,0 - 108,0 |
| testeur/testeuse d'automatisation  | 65,0 - 85,0 | 80,0 - 95,0 | 90,0 - 110,0 |
| testeur/testeuse manuel            | 50,0 - 64,0 | 60,0 - 76,0 | 65,0 - 89,0  |



# conception bay - st, john's

## expérience client

|   | junior       | interm.      | sénior       |
|---|--------------|--------------|--------------|
| agent-e d'assistance voyage bilingue                    | 40,4 - 51,4  | 45,4 - 58,2  | 50,8 - 64,7  |
| agent-e de clavardage bilingue                          | 44,6 - 57,1  | 49,7 - 64,9  | 56,1 - 73,1  |
| agent-e de prise de commande bilingue                   | 34,7 - 44,3  | 39,8 - 50,8  | 44,9 - 56,4  |
| agent-e de rétention de la clientèle bilingue           | 36,0 - 47,8  | 41,5 - 55,6  | 47,6 - 63,5  |
| agent-e de sondage bilingue                             | 32,8 - 43,4  | 39,4 - 51,2  | 45,2 - 56,2  |
| agent-e de télémarketing bilingue                       | 34,7 - 44,0  | 38,8 - 50,5  | 44,4 - 58,7  |
| agent-e junior de collection bilingue                   | 35,3 - 45,9  | 40,2 - 52,9  | 45,7 - 59,5  |
| chef d'équipe service à la clientèle bilingue           | 43,8 - 55,9  | 48,8 - 63,3  | 54,9 - 71,3  |
| conseiller en assurances bilingue                       | 58,8 - 75,1  | 64,2 - 83,5  | 71,2 - 93,8  |
| directeur des opérations de centre d'appels bilingue    | 64,6 - 84,1  | 72,6 - 96,0  | 82,1 - 107,9 |
| formateur/formatrice du service à la clientèle bilingue | 44,8 - 59,1  | 51,3 - 69,0  | 59,2 - 78,8  |
| gestionnaire du service à la clientèle bilingue         | 77,3 - 102,0 | 87,1 - 117,3 | 99,4 - 134,6 |
| planificateur de personnel bilingue                     | 49,5 - 62,8  | 53,5 - 69,5  | 59,2 - 78,7  |
| répartiteur/répartitrice téléphonique bilingue          | 41,1 - 52,8  | 46,9 - 61,0  | 53,5 - 69,5  |
| représentant du service à la clientèle bilingue         | 38,1 - 48,8  | 42,4 - 55,2  | 47,7 - 62,4  |
| représentant(e) bilingue de la gestion des commandes    | 40,4 - 51,8  | 45,9 - 59,8  | 52,5 - 68,8  |
| représentant-e aux ventes internes bilingue             | 51,6 - 65,5  | 56,9 - 73,7  | 63,7 - 83,2  |
| représentant-e du soutien technique - niveau 1 bilingue | 46,0 - 61,8  | 53,0 - 71,6  | 60,5 - 80,8  |
| responsable de la collecte de fonds                     | 40,4 - 51,4  | 45,4 - 58,2  | 50,8 - 64,7  |
| superviseur-e du service à la clientèle bilingue        | 60,5 - 80,4  | 68,7 - 92,7  | 78,4 - 105,6 |
| superviseur-e ventes internes bilingue                  | 71,8 - 96,6  | 81,7 - 111,8 | 93,5 - 126,8 |

## finance et comptabilité

|  | 1 an         | 3 ans         | 5 ans         | 10 ans        |
|--|--------------|---------------|---------------|---------------|
| commis à la facturation                                      | 44,8 - 48,0  | 49,1 - 54,6   | 57,9 - 62,2   | 66,7 - 70,0   |
| commis à la paie   | 45,9 - 48,0  | 49,1 - 54,6   | 57,9 - 62,2   | 66,7 - 70,0   |
| commis aux comptes à payer                                   | 44,8 - 47,0  | 49,1 - 54,6   | 57,9 - 62,2   | 66,7 - 70,0   |
| commis aux comptes recevables                                | 45,9 - 49,5  | 47,0 - 54,9   | 52,9 - 59,8   | 61,8 - 70,0   |
| commis comptable   | 45,9 - 48,0  | 49,1 - 54,6   | 57,9 - 62,2   | 66,7 - 70,0   |
| comptable  | 62,8 - 66,6  | 67,9 - 76,4   | 77,5 - 83,0   | 86,3 - 92,8   |
| contrôleur-e   | 93,5 - 98,3  | 103,8 - 110,4 | 120,1 - 125,6 | 132,2 - 143,1 |
| contrôleur-e adjoint   | 81,9 - 83,0  | 85,2 - 87,4   | 92,8 - 96,1   | 100,5 - 110,3 |
| directeur/directrice aux comptes payables                    | 75,3 - 77,5  | 80,8 - 87,4   | 92,4 - 99,5   | 105,5 - 110,3 |
| directeur/directrice aux comptes recevables                  | 75,3 - 77,5  | 80,8 - 87,4   | 92,4 - 99,5   | 105,5 - 110,3 |
| directeur/directrice de la comptabilité                      | 87,6 - 92,8  | 94,2 - 97,3   | 100,8 - 103,7 | 110,3 - 121,2 |
| directeur/directrice du service de crédit et de recouvrement | 82,1 - 106,5 | 88,2 - 114,3  | 101,7 - 122,1 | 117,3 - 140,9 |
| directeur/directrice du service de la paie                   | 77,5 - 79,7  | 84,1 - 87,4   | 90,6 - 98,3   | 112,5 - 114,7 |
| spécialiste de la facturation                                | 45,9 - 49,2  | 53,5 - 55,7   | 59,0 - 61,4   | 63,4 - 69,0   |
| spécialiste du crédit et du recouvrement                     | 47,0 - 48,3  | 50,2 - 53,7   | 56,9 - 59,0   | 61,3 - 66,4   |
| superviseur-e du service de crédit et de recouvrement        | 56,9 - 60,2  | 64,4 - 68,6   | 70,0 - 76,3   | 76,5 - 78,5   |
| superviseur-e du service de la paie                          | 57,7 - 64,4  | 66,6 - 77,5   | 79,7 - 86,3   | 90,6 - 97,2   |
| technicien·ne au service de la paie                          | 54,6 - 60,1  | 61,2 - 66,7   | 68,8 - 75,3   | 79,7 - 86,3   |
| teneur/teneuse de livres                                     | 54,6 - 56,8  | 60,1 - 62,2   | 64,4 - 66,6   | 68,8 - 71,1   |

## soutien d'affaires et opérations

| assurance                              | junior      | interm.     | sénior      |
|--|-------------|-------------|-------------|
| assistant-e de souscription            | 45,0 - 46,0 | 46,0 - 50,0 | 54,0 - 56,1 |
| commis à la facturation des assurances | 42,0 - 46,2 | 45,0 - 53,2 | 47,2 - 60,1 |
| commis aux réclamations                | 42,0 - 46,2 | 45,0 - 53,2 | 47,2 - 60,1 |

|  |             |             |             |
|--|-------------|-------------|-------------|
| coordonnateur/coordonnatrice des avantages sociaux | 42,0 - 45,3 | 43,0 - 47,0 | 46,2 - 52,6 |
| gestionnaire de comptes d'assurance - commercial   | 58,8 - 73,9 | 64,0 - 82,1 | 70,9 - 92,5 |
| gestionnaire de comptes d'assurance - particuliers | 53,2 - 66,7 | 57,6 - 73,9 | 63,6 - 82,8 |
| gestionnaire des réclamations                      | 57,0 - 60,0 | 63,7 - 67,0 | 69,0 - 72,0 |
| processeur d'avantages sociaux                     | 41,1 - 44,2 | 45,0 - 45,0 | 51,0 - 55,6 |
| processeur de sinistres d'assurance                | 41,5 - 52,4 | 46,2 - 59,6 | 52,3 - 68,3 |
| représentant-e du service clientèle                | 44,0 - 50,0 | 47,0 - 53,0 | 51,0 - 60,0 |
| représentant-e du support technique                | 42,0 - 52,0 | 45,7 - 52,0 | 52,6 - 66,0 |
| responsable d'équipe                               | 60,0 - 65,0 | 65,0 - 72,0 | 71,0 - 79,0 |
| souscripteur/souscriptrice                         | 55,0 - 60,0 | 61,6 - 71,0 | 72,0 - 79,0 |
| <b>professionnels des services administratifs</b>  |             |             |             |
| adjoint à la répartition                           | 45,8 - 58,5 | 51,8 - 66,9 | 58,5 - 75,3 |
| adjoint chargé de projets                          | 44,1 - 58,8 | 48,7 - 66,2 | 54,6 - 75,4 |
| adjoint-e à la direction                           | 52,9 - 72,8 | 62,0 - 86,2 | 72,2 - 98,6 |
| adjoint-e à la direction (bilingue)                | 50,1 - 55,0 | 56,7 - 59,0 | 65,6 - 70,0 |
| adjoint-e administratif                            | 37,4 - 47,8 | 40,9 - 53,4 | 45,5 - 60,2 |
| adjoint-e administratif (bilingue)                 | 48,0 - 56,0 | 50,0 - 56,0 | 58,0 - 61,0 |
| adjoint-e aux achats                               | 36,6 - 47,9 | 42,7 - 55,6 | 48,6 - 61,5 |
| adjoint-e aux ventes                               | 39,4 - 49,5 | 43,6 - 56,4 | 49,6 - 65,6 |
| adjoint-e juridique                                | 44,7 - 61,6 | 53,5 - 74,0 | 62,7 - 84,0 |
| adjoint-e marketing                                | 39,1 - 49,2 | 43,3 - 56,0 | 49,2 - 65,0 |
| administrateur/administratrice de bail             | 45,4 - 59,7 | 52,6 - 69,9 | 60,7 - 80,1 |
| administrateur/administratrice de propriété        | 35,5 - 46,8 | 39,9 - 54,0 | 45,8 - 62,8 |
| administrateur/administratrice des ventes          | 41,2 - 55,5 | 47,7 - 65,3 | 55,4 - 74,8 |
| assistant-e virtuelle                              | 33,2 - 41,2 | 36,8 - 46,1 | 40,5 - 49,9 |
| commis à la facturation                            | 36,7 - 46,0 | 40,8 - 52,4 | 45,7 - 57,2 |
| commis à la saisie de données                      | 33,7 - 42,5 | 38,1 - 48,5 | 42,8 - 52,0 |

|   |              |               |               |
|---|--------------|---------------|---------------|
| commis à la saisie des commandes                              | 35,0 - 38,1  | 37,0 - 42,1   | 37,2 - 45,1   |
| commis à l'approvisionnement                                  | 33,3 - 42,4  | 37,5 - 48,2   | 42,0 - 53,0   |
| commis à l'inventaire   | 35,7 - 43,7  | 39,2 - 50,3   | 44,6 - 56,7   |
| commis administratif  | 36,5 - 44,9  | 40,0 - 50,2   | 44,1 - 54,5   |
| commis au classement  | 33,3 - 43,5  | 39,4 - 50,4   | 44,4 - 53,4   |
| commis au courrier  | 35,1 - 43,7  | 39,6 - 48,9   | 43,5 - 51,4   |
| commis aux avantages sociaux                                  | 37,8 - 47,6  | 42,3 - 55,3   | 48,6 - 63,1   |
| commis aux commandes  | 35,0 - 41,9  | 37,7 - 48,1   | 42,5 - 53,3   |
| commis aux réclamations                                       | 36,5 - 46,3  | 41,6 - 53,4   | 47,3 - 60,2   |
| commis de bureau  | 36,8 - 45,4  | 40,2 - 50,5   | 44,5 - 56,2   |
| coordinateur de projet  | 34,7 - 47,8  | 40,0 - 56,2   | 46,5 - 64,6   |
| coordonnateur/coordonnatrice à l'inventaire                   | 43,7 - 55,9  | 48,8 - 63,5   | 55,0 - 72,0   |
| coordonnateur/coordonnatrice administratif                    | 41,8 - 52,1  | 47,2 - 59,1   | 53,0 - 63,6   |
| coordonnateur/coordonnatrice aux achats                       | 50,2 - 65,6  | 56,8 - 75,7   | 64,9 - 86,9   |
| coordonnateur/coordonnatrice de la logistique                 | 44,9 - 59,5  | 52,6 - 69,9   | 60,7 - 79,8   |
| coordonnateur/coordonnatrice de services                      | 35,6 - 46,3  | 39,9 - 53,0   | 45,4 - 60,7   |
| coordonnateur/coordonnatrice des pièces                       | 35,0 - 42,0  | 35,2 - 48,4   | 39,7 - 54,3   |
| coordonnateur/coordonnatrice des relations avec les donateurs | 48,2 - 63,4  | 55,9 - 75,1   | 65,4 - 87,4   |
| coordonnateur/coordonnatrice des ventes                       | 47,6 - 58,8  | 51,4 - 65,1   | 57,0 - 74,3   |
| coordonnateur/coordonnatrice du crédit-bail                   | 41,8 - 55,1  | 48,6 - 64,4   | 55,9 - 73,6   |
| coordonnateur/coordonnatrice RH                               | 36,6 - 47,0  | 41,6 - 53,2   | 46,2 - 57,5   |
| directeur/directrice administratif                            | 56,8 - 73,3  | 62,0 - 81,5   | 68,6 - 91,2   |
| gestionnaire de bureau  | 50,9 - 66,2  | 56,1 - 74,4   | 62,6 - 83,4   |
| gestionnaire de la paie                                       | 42,5 - 56,0  | 48,5 - 65,0   | 55,8 - 74,5   |
| gestionnaire de propriété                                     | 57,1 - 75,8  | 64,7 - 87,8   | 74,3 - 101,2  |
| gestionnaire des contrats                                     | 90,8 - 115,3 | 101,7 - 131,9 | 115,6 - 151,0 |
| réceptionniste  | 33,0 - 40,3  | 35,6 - 45,8   | 40,1 - 52,6   |

|  |             |             |             |
|--|-------------|-------------|-------------|
| réceptionniste (bilingue)              | 36,0 - 47,0 | 40,0 - 51,0 | 49,3 - 55,0 |
| spécialiste des services documentaires | 31,1 - 39,6 | 35,8 - 45,6 | 40,3 - 47,8 |
| spécialiste en documentation           | 37,4 - 49,7 | 45,1 - 57,8 | 51,0 - 61,4 |

## soutien industriel

|   | junior      | interm.     | sénior      |
|---|-------------|-------------|-------------|
| aide-opérateur/opératrice de machine                      | 17,2 - 21,8 | 19,9 - 25,2 | 22,6 - 28,2 |
| assembleur/assembleuse                                    | 16,0 - 20,7 | 18,3 - 23,9 | 20,9 - 27,2 |
| assembleur/assembleuse de composants électroniques        | 18,1 - 22,8 | 19,7 - 25,2 | 21,6 - 27,7 |
| cariste/conducteur de chariot élévateur                   | 17,3 - 22,7 | 20,2 - 26,3 | 23,1 - 29,4 |
| chauffeur/chauffeuse de livraison/transport               | 16,9 - 21,9 | 19,1 - 25,1 | 21,7 - 28,2 |
| commis à l'emballage                                      | 16,5 - 21,2 | 18,5 - 24,2 | 20,9 - 27,5 |
| commis à l'expédition et à la réception                   | 17,4 - 21,9 | 19,9 - 25,3 | 22,7 - 28,8 |
| commis à l'inventaire                                     | 18,2 - 23,2 | 20,8 - 26,6 | 23,6 - 30,0 |
| commis aux pièces   | 17,0 - 21,6 | 18,0 - 24,8 | 20,4 - 27,9 |
| commis d'entrepôt   | 18,0 - 23,6 | 21,8 - 27,4 | 24,4 - 28,9 |
| concierge/gardien   | 17,0 - 18,9 | 18,0 - 21,6 | 19,0 - 23,0 |
| conducteur/conductrice de chariot élévateur à contrepoids | 17,5 - 18,0 | 19,0 - 20,0 | 20,0 - 22,0 |
| expéditeur/réceptionnaire                                 | 17,9 - 22,2 | 19,7 - 24,8 | 21,9 - 27,8 |
| journalier/journalière de production                      | 17,0 - 20,3 | 18,5 - 24,3 | 21,7 - 26,6 |
| manutentionnaire de matériaux                             | 17,2 - 22,8 | 20,4 - 26,6 | 23,3 - 28,8 |
| opérateur/opératrice de machine                           | 17,8 - 23,6 | 20,5 - 27,5 | 23,5 - 31,5 |
| opérateur/opératrice de presse                            | 18,7 - 24,8 | 21,5 - 28,8 | 24,6 - 32,4 |
| peintre industriel  | 16,7 - 21,8 | 19,1 - 25,2 | 21,7 - 28,4 |
| préparateur/préparatrice de commandes                     | 17,0 - 20,4 | 18,0 - 23,0 | 20,0 - 25,2 |
| préposé à la fabrication                                  | 17,0 - 19,2 | 18,0 - 21,9 | 19,6 - 24,9 |
| travaux généraux légers                                   | 17,0 - 19,6 | 17,9 - 23,3 | 20,6 - 25,1 |

|                         |             |             |             |
|-------------------------|-------------|-------------|-------------|
| travaux généraux lourds | 17,8 - 23,1 | 20,9 - 27,0 | 23,9 - 29,1 |
|-------------------------|-------------|-------------|-------------|

## technologies

| architecture   | junior        | interm.       | sénior        |
|--|---------------|---------------|---------------|
| architecte (solutions/technique)                       | 85,2 - 106,4  | 95,1 - 120,9  | 107,3 - 135,9 |
| architecte d'application                               | 100,4 - 134,5 | 113,7 - 155,7 | 130,4 - 178,9 |
| architecte d'entreprise                                | 91,2 - 123,0  | 104,2 - 143,1 | 119,9 - 164,6 |
| architecte infonuagique                                | 90,5 - 114,1  | 102,4 - 131,1 | 116,5 - 147,6 |
| architecte SOA   | 90,0 - 99,0   | 105,0 - 117,0 | 120,0 - 145,0 |
| direction/leadership                                   |               |               |               |
| analyste d'affaire                                     | 66,2 - 86,3   | 74,5 - 98,8   | 84,6 - 111,9  |
| coordonnateur centre de service informatique           | 70,0 - 80,0   | 85,0 - 95,0   | 95,0 - 115,0  |
| directeur/directrice des technologies de l'information | 100,1 - 134,2 | 127,1 - 170,4 | 159,7 - 213,5 |
| gestionnaire des technologies de l'information         | 92,3 - 123,3  | 105,9 - 144,1 | 122,4 - 165,8 |
| responsable du développement                           | 95,0 - 110,0  | 115,0 - 125,0 | 125,0 - 155,0 |
| données et analyse de données                          |               |               |               |
| administrateur/administratrice de bases de données     | 72,0 - 98,0   | 84,7 - 116,8  | 99,4 - 134,1  |
| analyste de données                                    | 67,5 - 90,7   | 77,9 - 106,4  | 90,3 - 121,3  |
| architecte de données                                  | 72,0 - 95,4   | 83,0 - 111,9  | 96,2 - 128,0  |
| architecte de données BI                               | 92,5 - 124,6  | 103,6 - 142,2 | 117,4 - 161,2 |
| développeur/développeuse en intelligence d'affaires    | 69,8 - 90,9   | 78,5 - 103,9  | 88,8 - 116,5  |
| ingénieur-e de données massives                        | 82,5 - 108,4  | 92,3 - 123,7  | 104,7 - 140,4 |
| ingénieur-e des données                                | 68,2 - 91,7   | 78,8 - 107,5  | 91,3 - 122,7  |
| scientifique des données                               | 78,8 - 106,4  | 91,7 - 125,6  | 106,7 - 143,1 |
| gestion de projets                                     |               |               |               |
| analyste des systèmes de gestion                       | 70,3 - 92,8   | 80,6 - 108,3  | 93,0 - 124,1  |

|   |              |               |               |
|---|--------------|---------------|---------------|
| chef du bureau de projet                    | 92,0 - 120,0 | 98,0 - 133,0  | 110,0 - 140,0 |
| coach agile                                 | 73,2 - 95,2  | 83,6 - 110,4  | 95,8 - 125,9  |
| coordinateur de projet                      | 64,2 - 80,6  | 72,1 - 92,1   | 81,8 - 104,3  |
| gestionnaire de programme                   | 92,0 - 120,0 | 98,0 - 133,0  | 110,0 - 140,0 |
| gestionnaire de projets (infrastructure)    | 98,7 - 134,0 | 111,9 - 155,3 | 128,5 - 178,7 |
| gestionnaire de projets (logiciel)          | 93,3 - 124,0 | 104,5 - 141,6 | 118,4 - 161,0 |
| gestionnaire de projets ERP                 | 92,8 - 124,1 | 101,3 - 138,3 | 112,4 - 155,4 |
| gestionnaire du produit                     | 80,8 - 111,7 | 93,9 - 132,1  | 109,5 - 152,3 |
| gestionnaire, développement organisationnel | 69,6 - 94,3  | 81,3 - 112,5  | 96,0 - 132,0  |
| propriétaire de produit                     | 76,7 - 101,5 | 88,2 - 118,2  | 101,4 - 133,8 |
| rédacteur/rédactrice technique              | 58,0 - 75,8  | 67,7 - 89,7   | 78,9 - 102,5  |
| scrum master                                | 74,7 - 97,6  | 84,5 - 112,5  | 96,6 - 129,1  |

## informatique de réseau/infrastructure

|   |              |               |               |
|---|--------------|---------------|---------------|
| administrateur/administratrice linux/unix | 80,4 - 104,9 | 90,7 - 120,5  | 103,3 - 137,2 |
| administrateur/administratrice réseau     | 63,3 - 85,1  | 73,2 - 99,9   | 84,8 - 114,5  |
| analyste en soutien technique             | 49,2 - 64,8  | 56,2 - 75,2   | 64,4 - 85,7   |
| consultant en sécurité infonuagique       | 85,0 - 96,0  | 89,0 - 110,0  | 100,0 - 145,0 |
| devops côté système                       | 79,6 - 111,3 | 93,9 - 132,5  | 109,9 - 150,7 |
| gestionnaire des systèmes                 | 72,0 - 95,1  | 82,6 - 110,8  | 95,2 - 126,6  |
| gestionnaire en sécurité de l'information | 93,1 - 123,9 | 106,1 - 143,8 | 121,9 - 164,7 |
| ingénieur-e de réseau                     | 70,5 - 94,4  | 81,0 - 110,5  | 93,8 - 126,8  |
| ingénieur-e en sécurité de l'information  | 75,1 - 100,8 | 86,6 - 118,2  | 100,4 - 134,8 |
| ingénieur-e infonuagique                  | 76,5 - 102,9 | 90,0 - 122,3  | 105,2 - 139,3 |
| soutien technique                         | 60,9 - 80,1  | 69,3 - 92,5   | 79,2 - 105,2  |
| soutien technique (bilingue)              | 60,0 - 69,0  | 71,0 - 78,0   | 79,0 - 85,0   |
| spécialiste en sécurité de l'information  | 56,6 - 74,8  | 65,0 - 87,3   | 74,9 - 99,1   |

## logiciels d'application



|   |               |               |               |
|---|---------------|---------------|---------------|
| analyste du soutien aux applications                                    | 58,3 - 77,8   | 67,7 - 90,6   | 77,5 - 102,3  |
| C++ / ingénieur-e systèmes embarqués                                    | 72,1 - 93,7   | 80,9 - 107,0  | 91,6 - 120,8  |
| concepteur/conceptrice d'interface-utilisateur/d'expérience-utilisateur | 68,0 - 88,1   | 75,9 - 100,0  | 85,4 - 111,8  |
| consultant en intelligence artificielle                                 | 76,8 - 103,7  | 90,8 - 123,6  | 106,3 - 141,8 |
| consultant workday  | 70,0 - 85,0   | 98,0 - 115,0  | 115,0 - 135,0 |
| développeur/développeuse ,net/C#  | 72,1 - 93,7   | 80,9 - 107,0  | 91,6 - 120,8  |
| développeur/développeuse d'applications mobiles (iOS/android)           | 65,5 - 101,1  | 92,0 - 129,4  | 111,2 - 140,8 |
| développeur/développeuse de logiciel frontal                            | 67,7 - 89,4   | 77,6 - 104,2  | 89,5 - 119,0  |
| développeur/développeuse en apprentissage machine                       | 77,0 - 115,0  | 103,8 - 144,9 | 124,6 - 158,4 |
| développeur/développeuse full stack                                     | 77,9 - 103,0  | 89,5 - 120,0  | 103,0 - 136,4 |
| développeur/développeuse java   | 70,6 - 91,8   | 79,2 - 104,8  | 89,7 - 118,2  |
| développeur/développeuse RPA  | 53,5 - 70,9   | 61,6 - 82,7   | 70,8 - 93,2   |
| développeur/développeuse SQL / bases de données                         | 61,9 - 83,1   | 71,4 - 97,5   | 82,7 - 111,5  |
| devops côté développement   | 65,7 - 88,7   | 76,4 - 104,8  | 89,1 - 120,2  |
| directeur du développement et de l'ingénierie                           | 110,0 - 156,8 | 147,2 - 209,3 | 193,2 - 274,1 |
| gestionnaire du contrôle/assurance de la qualité                        | 83,4 - 110,9  | 94,9 - 128,2  | 108,7 - 145,4 |
| programmeur/programmeuse ERP  | 72,1 - 93,6   | 80,7 - 106,8  | 91,5 - 121,3  |
| quality assurance analyst - manual                                      | 62,7 - 83,2   | 72,4 - 97,4   | 83,6 - 110,9  |
| testeur/testeuse d'automatisation                                       | 75,0 - 95,0   | 95,0 - 110,0  | 115,0 - 125,0 |
| testeur/testeuse manuel   | 48,4 - 65,0   | 56,7 - 76,9   | 66,1 - 87,7   |



## à propos de randstad.

Randstad est la plus grande organisation axée sur les talents au monde et un partenaire de choix pour ses clients. Nous nous engageons à offrir des emplois équitables aux personnes de tous horizons et à les aider à progresser dans un monde du travail en constante évolution. Nous avons une connaissance approfondie du marché du travail et aidons nos clients à bâtir la main-d'œuvre qualifiée, diversifiée et agile dont ils ont besoin pour réussir. Nos 46 000 collègues partout dans le monde exercent une influence positive sur la société, en aidant les gens à réaliser leur véritable potentiel tout au long de leur vie professionnelle.

Pour plus d'informations, consultez [randstad.ca](https://randstad.ca)



l'humain en tête.